

'21 令和3年度

教育要覧

'21 教育要覧

西宮市教育委員会
令和3年度

西宮市教育委員会

目 次

教育行財政	2
西宮市教育委員会の沿革.....	3
歴代教育委員と教育長.....	19
事務局・教育機関組織図.....	25
教育委員会事務局事務分掌.....	27
教育機関事務分掌.....	30
事務局・教育機関現員表（市費職員）.....	31
教育委員会関係予算.....	32
県下主要都市教育費等の状況.....	35
学 校 教 育	36
市内学校園概要.....	36
学校学級編制.....	48
市立学校園在籍教職員数.....	54
年度別教育統計.....	60
中学校・義務教育学校・高等学校・特別支援学校卒業者の状況.....	62
奨学補助.....	64
小・中・義務教育学校区.....	66
学校給食.....	69
学校施設の地域開放.....	70
総合教育センター.....	71
社 会 教 育	72
公民館.....	72
図書館.....	74
郷土資料館.....	77
文化財目録.....	79
青少年教育施設.....	88
西宮市立青少年育成センター.....	92
留守家庭児童育成センター.....	93
各種法人・施設	94
西宮スポーツセンター.....	94
西宮市大谷記念美術館.....	96
運動施設.....	97
こども未来センター.....	105
子育て総合センター.....	106
みやっこキッズパーク.....	107
市民ギャラリー・北口ギャラリー.....	107
自然体験学習施設.....	108
各種委員・団体	111
附属機関委員等.....	111
学校教育関係.....	115
社会教育関係.....	119
その他.....	131
そ の 他	146
市内保育所・児童館・市民館.....	146
市内専修・各種学校.....	151

教育行財政

西宮市の人口 483,641人
世帯数 224,624
面積 100.18km² (令和3年4月1日現在)

市長、副市長及び市議会正副議長 (令和3年6月18日現在)

役職	氏名
市長	石井 登志郎
副市長	北田 正広
市議会議長	田村 比佐雄
市議会副議長	草加 智清
	川村 よしと

市議会教育こども常任委員会 (令和3年6月21日現在)

役職	氏名	会派
委員長	菅野 雅一	会派・ぜんしん
副委員長	松田 茂	公明党議員団
委員	江良 健太郎	維新の会 西宮市議団
委員	かみたに ゆみ	政新会
委員	坂上 明	政新会
委員	佐藤 みち子	日本共産党 西宮市会議員団
委員	田中 あきよ	市民クラブ改革
委員	山田 ますと	公明党議員団

教育長及び教育委員 (令和3年4月1日現在)

役職名	氏名	現任期
教育長	重松 司郎	令和2年4月1日～令和5年3月31日
委員 (教育長職務代理者)	側垣 一也	令和2年10月1日～令和6年9月30日
委員	長岡 雅美	平成30年10月1日～令和3年9月30日
委員	藤原 唯人	平成31年4月1日～令和5年3月31日
委員	山本 幸夫	令和2年6月22日～令和6年3月31日

西宮市教育委員会の沿革

- 昭 23. 7. 15 教育委員会法公布・施行
- 8. 24 西宮市議会において教育委員会の設置を議決
- 11. 1 西宮市教育委員会発足
- 昭 24. 6 瓦木小学校再開。社会教育法施行
- 10 公民館運営審議会発足
- 昭 25. 4 建石高校を西宮市立西宮高校と改称。西宮市立山手高校を県立移管、県立西宮高校となる。鳴尾高校を県立移管
- 6 北口中学校と甲東中学校を合併、甲陵中学校となる
- 10 鳴尾公民館を阪神間最初の独立館として設置（昭和22年3月に鳴尾小学校の一部にて開館）
- 11 第1回西宮市民文化祭開催
- 昭 26. 4 鳴尾、塩瀬、山口の三村を合併。市立西宮高校に定時制課程を置く。生瀬幼稚園開園。用海小学校再開
- 10 小学校給食開始
- 11 第1回中学校合同体育大会（現中学校連合体育大会）開催
- 昭 27. 4 教育研究所開設（指導課に併設）
- 6 大社幼稚園開園。西宮市学校給食会発足
- 12 「教育時報」発刊
- 昭 28. 3 高等学校入学者選抜において、総合選抜制度の実施
- 昭 29. 9 春風小学校開校
- 昭 30. 3 今津公民館（六角堂）開館
- 4 学文中学校開校
- 6 事務局の機構改革実施
- 9 広田小学校開校
- 昭 31. 5 今津幼稚園再開
- 7 学校プール建設始まる
- 10 地方教育行政の組織及び運営に関する法律施行
- 昭 32. 3 同和教育協議会結成。文化財資料第1号として「西宮市にある指定文化財目録」（文化財資料第1号）を刊行
- 6 第8回西宮市展開催（西宮市民文化祭から独立）
- 9 上ヶ原小学校・香櫨園小学校開校
- 11 第1回小学校連合体育大会開催
- 昭 33. 2 学校体育館兼講堂建築始まる
- 3 教育文化会館開館（教育研究所を移転し、併設）
- 4 南甲子園小学校・瓦木中学校開校
- 9 上ヶ原地区が国から文教地区に指定される
- 12 中学校給食開始
- 昭 34. 4 西宮養護学校開校
- 10 事務局の機構改革実施
- 11 鳴尾公民館が優良公民館として表彰される
- 昭 35. 4 小松小学校開校
- 9 社会教育委員会議が、地区公民館の適正分布、規模及び運営について答申を行う
- 11 今津中学校吹奏楽部が全国コンクールで第1位入賞
- 12 全小学校に鼓笛隊置かれる
- 昭 36. 2 西宮養護学校新築移転
- 4 事務局の機構改革実施。山口公民館開館
- 9 アメリカ・スポークン市と姉妹都市提携

	10	西宮少年合唱団設立		4	甲陽園小学校開校、夙川幼稚園開園、船坂幼稚園休園。市立西宮西高校定時制が市立西宮西高校として独立。「第1次公立幼稚園整備暫定計画」の策定。「新健康教育」の推進。「新管理方式」により教職員の宿日直の全廃
	12	中央公民館開館		8	奄美の中学生との交歓行事開始（平成元年度まで）
昭 37.	1	上甲子園公民館開館		10	藤田奨学福祉基金設置
	4	事務局の機構改革実施（管理部・指導部の2部制を実施。企画調査課を新設）		11	西宮で全国公民館大会を開催。教育委員会発足20周年記念式を実施。今津公民館が優良公民館として表彰される
	7	西宮ユネスコ協会設立	昭 44.	4	東甲子園小学校開校。体力づくりのため、「校庭開放」を4小学校で研究実施（53年5月現在全小学校で実施）。「教育用地対策」「生活指導研究」「幼児教育振興研究」「特殊教育対策」「同和教育研究」の5委員会の設置
	11	大社・甲東・名塩公民館開館		5	西宮市教育委員会が社会功労賞（神戸新聞平和賞）を受賞
昭 38.	4	浜甲子園小学校・浜甲子園中学校・西宮東高校開校。市民運動場開設		6	「新健康管理方式」の実施。西宮市立公民館グループ連絡協議会発足
	9	夙川・春風公民館開館		7	「教育にしのみや」発刊
	10	事務局の機構改革実施（企画調査課を廃止し、管理部を庶務課・財務課・人事課の3課制に。指導部に青少年課を新設）	昭 45.	3	「西宮市戦後教育史」発刊。市立西宮高校高座町へ新築移転。「小学校運営費標準および設備基準」を改訂
	11	文教住宅都市を宣言		4	事務局の機構改革実施（教育次長制実施）。鳴尾公民館新築移転。高校入試総合選抜方式が「5割方式」から「8割方式」へ前進。「学童等災害見舞金制度」を創設
昭 39.	4	浜甲子園幼稚園開園		5	老人大学「宮水学園」の開設
	6	浜脇・学文公民館、浜脇公民館用海分館開館。青少年海の家開所。西宮市吹奏楽団設立		7	ぜんそく児の療養キャンプ（船坂）を実施
	7	大社幼稚園新築移転		11	教育研究所移転（西宮西高校内に）。財団法人西宮スポーツセンター発足
	9	青少年補導センター設置	昭 46.	3	「中学校運営費標準および設備基準」を改訂
	11	中央公民館が優良公民館として表彰される。第1回西宮市同和教育研究会開催		4	事務局の機構改革実施（同和教育室を新設）。小学校全学年で「学用品学校常置体制」を実施。「情緒障害児学級」の開設。県立西宮北高校誘致（開校）
昭 40.	3	満池谷層の植物遺体包含層が県指定文化財となる		7	全国初の「西宮少年の船」出航
	4	段上小学校開校。教育正常化問題提起。事務局の機構改革実施（管理部・学校教育部・社会教育部の3部制に。施設課を新設。体育保健課を学校体育課・社会体育課の2課に分離）。私立幼稚園児に補助開始		11	「西宮市同和教育基本方針」を策定 《教育正常化6年の取り組みの総点検実施》
	6	甲山教育キャンプ場開設	昭 47.	2	芦原小学校VTRを含む全校TVシステムを導入
	9	今津公民館新築移転		3	最初の「埋蔵文化財遺跡分布地図及び地名表」を刊行
	11	中央体育館開館。市民、教職員組合、PTAなどへ、教育正常化についての説明会開催（～41年2月）		4	上ヶ原中学校開校、高木幼稚園開園。山口小学校が新築移転。「阪神6市1町組合立阪神養護学校」が田近野町で開校（50年1月に県立移管）。全中学校にロッカー設置。牛乳保冷庫、プール浄化装置を小中学校に設置
昭 41.	4	北夙川小学校開校、芦原幼稚園開園。教育正常化推進本部設置。事務局の機構改革実施（管理部・社会教育部・学校教育部に主幹を設置、人事課を廃止し学務課を設置）。全市28小学校のうち7校が「学用品学校常置体制」を研究実施。学校園への「文書集配制度」の実施		6	「西宮市立市島学園」を氷上郡市島町に開園。瓦木公民館開館。西宮スポーツ会館開館
	5	ランドセル通学体制廃止でロッカー設置始まる。全市公民館で「地区別教育懇談会」などを開催		10	会館ビルを全面改修し教育委員会（事務局）専用庁舎として移転
	7	「越境通学是正措置要綱」の策定。「公立高校完全総合選抜制」を県に申し入れ		11	財団法人西宮市大谷記念美術館開館
	10	「教育正常化」作文及び「三つの教育運動」標語を募集	昭 48.	1	「正常化についての市民アンケート」の実施
	11	各小学校で成績通知表の改善に取り組む		4	樋ノ口・上ヶ原南小学校開校、春風幼稚園開園。事務局の機構改革実施（4部1研究所制に。企画調査課、文化課を新設）。「第2次公立幼稚園設備暫定計画」策定。教育施設3悪（プレハブ教室、過大規模校、老朽木造校舎）追放を提唱。幼稚園就園奨励費の新設。私立幼稚園建設助成の実施。就学猶予、免除児の家庭訪問指導員の新設。「言語障害児学級」の開設。西宮養護学校に高等部を新設。「西宮市文化財保護条例」制定
昭 42.	2	鳴尾公民館南甲子園分館開館。甲山青年の家開所		5	山口公民館新築移転
	4	上ヶ原幼稚園開園。「学用品学校常置体制」を小学校1年生に完全実施、2年生一部実施（46年度にかけ6年生まで順次移行）。「私立幼稚園在籍児保護者補助金」制度の創設（全国初——53年度から就園奨励費に統合）。「望ましいPTAのあり方」の研究（～43年3月）			
	12	芦原公民館開館			
昭 43.	1	社会教育委員会議から「期待される家庭像」の答申			
	3	鳴尾公民館鳴尾東分館開館。保護者負担の完全解消をめざし「学校運営費標準および設置基準」を策定			

11	教育委員会発足25周年記念式を実施。上甲子園公民館が優良公民館として表彰される	昭 55. 2	鳴尾北幼稚園独立園舎完成
昭 49. 3	公智神社神輿殿等10件が、最初の市指定文化財になる	3	「同和教育白書」「福祉読本」「回帰からの展望－西宮の公民館活動のあゆみと現状」発行。「小学校運営費標準および設備基準」を改訂。紙本著色神呪寺縁起絵巻等4件が市指定文化財となる（市指定文化財合計24件）
4	平木小学校・苦楽園中学校開校、小松幼稚園開園。高校入試総合選抜方式が「9割方式」に拡充。高校奨学金が貸与から給付へ。学校体育館夜間開放を4小学校・1中学校で実施	4	門戸幼稚園開園。事務局の機構改革実施（社会教育文化課を社会教育課と文化課に分離）。市民野球場夜間照明設備完成
5	事務局の機構改革実施（管理部を総務部に変更、同部に主僚、学務課・指導課・社会教育課に主幹などを新設し、施設関係事務を施設第1課、第2課に統合）	8	スポークン市から外国人英語指導教員を招へい
6	教科書選定方法の改定	10	中学校1年生全員（その他該当者含む）に対し、脊柱検診実施
昭 50. 1	「阪神6市1町組合立阪神養護学校」が県立に移管される	11	「市民の社会教育意識調査」実施
3	石造七重塔等3件が市指定文化財となる（市指定文化財合計13件）	昭 56. 2	夙川幼稚園独立園舎完成
4	甲武中学校開校、越木岩・瓦木幼稚園開園。山口幼稚園新築移転。小学校1年生全員に心臓検診（心電図）実施。学校給食運営費全額公費負担実施。県立西宮南高校誘致（開校）	3	「中学校運営費標準および設備基準」を改訂。旧辰馬喜十郎住宅等8件が市指定文化財となる（市指定文化財合計32件）
10	事務局の機構改革実施（総務部主僚を廃止し、施設部を新設。同部に管理課、施設補修課を設置。課主幹を各部主幹に改める）	4	瓦林・高須西小学校開校。事務局の機構改革実施（総務部主幹（財政担当）、総務課調達係を廃止。財務課（財務係、調達係）を新設）
昭 51. 2	適正就学指導委員会－要綱による設置を改め規則化	7	「家庭教育振興市民会議」発足
3	弥陀石仏等2件が市指定文化財となる（市指定文化財合計15件）	11	西宮市吹奏楽団が全国吹奏楽コンクールで金賞受賞
4	苦楽園・神原小学校開校、南甲子園幼稚園開園。学校管理者賠償責任保険加入。中学校2年生全員に心臓検診（心電図）実施	昭 57. 2	石造五輪塔等2件が市指定文化財となる（市指定文化財合計34件）
7	図書館の貸出事務にコンピュータ導入	3	西宮養護学校エレベーター等整備。市民テニスコートに夜間照明設備設置
昭 52. 3	名塩産藩札文書と名塩の私札が市指定文化財となる（市指定文化財合計16件）	4	事務局の機構改革実施（職員課に主査を新設。施設部主査を廃止）。県教委より生徒指導推進事業の地域指定を受ける（3年間）
4	用海幼稚園開園。事務局の機構改革実施（教育次長を2人にし、人事給与事務の一元化及び施設部、社会教育部、学校教育部において事務分掌を変更。社会教育課と文化課を社会教育文化課に統合）。新公民館体制（2拠点館制）の実施及び公民館活動推進委員会の設置。県立西宮今津高校誘致（開校）	5	生涯体育大学を開設。有害図書回収用の「白ポスト」設置
8	図書館越木岩分室設置	9	西宮養護学校にリフト付スクールバス購入
12	中学校創立30周年記念式典挙行	10	若竹公民館開館
昭 53. 3	五輪卒塔婆等2件が市指定文化財となる（市指定文化財合計18件）	昭 58. 3	生瀬幼稚園独立園舎完成。甲山出土銅戈等2件が市指定文化財となる（市指定文化財合計36件）
4	段上西小学校・平木中学校開校。事務局の機構改革実施（学校教育部主幹（学校給食担当）を廃止し、総務部主幹・財政担当を新設）。私立幼稚園在籍園児保護者補助金を就園奨励費に統合し、給付額を引き上げる	4	深津・真砂中学校開校、芦原小学校の発展的解消と瓦木小学校の過大規模校解消のため深津小学校を開校。今津体育館、中央体育館分館開館。県立西宮甲山高校誘致（開校）。事務局の機構改革実施（社会体育課に主査を新設）。文部省より生徒指導研究推進地域の指定を受ける（2年間）。脊柱検診の対象に小学校5年生全員を加える。西宮市家庭教育振興市民会議より「家庭教育への提唱」を受け、教育運動として取り組む
5	ヤング・テレフォンサービス（青少年電話相談）を開設。図書館浜甲子園分室設置	9	外国人英語指導教員を制度化
6	丹波少年自然の家開所	11	文教住宅都市宣言20周年を記念し「わがまち西宮」をテーマにした「市民芸集」を発行
11	教育委員会発足30周年記念式を実施	昭 59. 3	名塩幼稚園独立園舎完成。石造五輪塔等2件が市指定文化財となる（市指定文化財合計38件）
昭 54. 3	大市八幡神社本殿等2件が市指定文化財となる（市指定文化財合計20件）	4	高須・段上公民館開館。図書館段上分室新築移転。高須西幼稚園開園。中学校運動場夜間開放の第1号として鳴尾中学校にナイター設備完成。海外帰国子女教育推進委員会が発足、小松小学校が文部省の研究協力校に。事務局の機構改革実施（社会教育部主幹（婦人教育担当）を新設、青少年課育成係・補導係を廃止し青少年課主査及び青少年補導センターを新設、学校教育部主幹（仮称・総合教育センター開設準備担当）、（学校給食会担当）を新設）
4	高須東小学校・鳴尾南中学校開校。事務局の機構改革実施（公民館の係長を副館長・主査に改め、係制を廃止、調査室（校区調整調査研究）を学校教育部主幹に改める）。視聴覚ライブラリーを教育会館に設置	9	小松小学校に「言語保持・生活適応教室」を開設
5	図書館段上分室設置	11	西宮市地域生徒指導強化推進協議会研究発表会
9	第1回西宮市教育祭開催（～11月）。市立高校生の学校生活体験派遣（スポークン市）始まる	昭 60. 2	第1回「手をつなぐ子らの作品展」開催
12	「家庭教育読本」発行		

3	総合教育センター開所。石造五輪卒塔婆形板碑等2件が市指定文化財となる（市指定文化財合計40件）	7	西宮東高校ホール（なるお文化ホール）開館。全国高等学校総合体育大会体操（県立総合体育館）、新体操（市立中央体育館）開催
4	神原公民館・鳴尾体育館開館。市制60周年記念式典。総合教育センター分室（適応指導教室）を西宮西高に開設。事務局の機構改革実施（青少年課主査を廃止し、育成係・施設係を新設。教育文化センター新設に伴い、所長を設置し、社会教育部から文化課・図書館を移管し、文化課に管理係を新設。図書館を中央図書館とし、副館長・主査を館内奉仕係・館外奉仕係・資料係に改める。学校教育部主幹（校区調整担当）を、両次長所管の調査室に改め、主幹2を配置。総合教育センターに所長を新設し、研修課・事業課を所管することとし、研修課に研究研修係・主査を、事業課に事業係を置き、学校教育部主幹（総合教育センター担当）を廃止し、教育会館を事業課が所管）。文部省より帰国子女教育受入推進地域の指定を受ける（2年間）	10	高木公民館開館。市島学園転地学習終了式。創作オペラ第1作「紋左衛門物語」上演
7	教育文化センター（中央図書館、市民ギャラリー、郷土資料館）開所	11	西宮市中学生友好訪中団。ワシントン州立大学教育学部との教育交流セミナーを西宮で開催
8	中学生がスポーケン市の交流キャンプに参加	平元. 3	「中学校運営費標準及び設備基準」を改訂
10	第1回「合同なかよし会」開催	4	北六甲台小学校開校。中央図書館浜甲子園分室が移転。生涯学習大学「宮水学園」にコース制を導入し、リフレッシュ開講。事務局の機構改革実施《総務部主幹（特命担当）に主査を設置。財務課主査を廃止。指導第1課に主査を設置。中央図書館の館内奉仕係を廃止し、副館長及び主査を設置》
11	湯川博士中間子論誕生50周年記念碑を苦楽園小学校に設置、市立西宮高校で記念講演会実施	5	南甲子園公民館改築。山東少年自然の家開所
昭 61. 3	豊臣氏奉行衆裁許状・前田玄以書状が市指定文化財となる（市指定文化財合計41件）	6	近畿音楽教育研究大会。西宮東高校「木曜講座」開講
4	高須中学校開校。市立西宮高校に理数コースを設置。事務局の機構改革実施（教育文化センター主幹（大谷記念美術館担当）の新設）	8	奄美西宮中学生交歓行事（22年間の歴史に幕）
5	西宮国際10マイルレース開催		西宮市展40回記念回顧展
7	越木岩福祉会館を借上げ、越木岩公民館開館。社家郷山教育キャンプ場開設	12	名塩小学校に和紙学習館開館
8	郷土資料館第1回特別展「西宮の文化財展」を開催	平 2. 3	「回顧－西宮市展の40年」発刊。鳥飼家文書が市指定文化財となる（市指定文化財合計44件）
11	西宮湯川記念事業実施	4	事務局の機構改革実施《総括課制、課長補佐制を導入。主幹、主査をすべて課長、係長に。総務部主幹を廃止し総務課企画係、青少年課係長（山東少年自然の家）、教職員課を新設。総務課庶務係、主査を廃止し、総務係、係長（秘書）を設置。職員課を廃止し、人事課を設置、係長（研修）を新設。施設計画課の主査を廃止し、計画第1、2係、係長（標準設計）を設置。管理課主査を廃止し、設備係を設置。指導第1課を廃止し、学校教育課を設置、国際理解教育係、生徒指導係を新設。指導第2課を廃止し、学事課を設置、係長（特命）を新設。学校保健課に係長（給食指導）を新設。総合教育センター研修課主査を廃止し、係長（教育相談）を設置。同事業課に管理係を新設。社会教育課の主査2を廃止し、係長（生涯教育、ユニセフ関連事業）を設置。社会体育課に維持係と係長（特命）を新設。青少年補導センター副所長を廃止し、補導係を設置。中央公民館副館長を廃止し、庶務係を設置。鳴尾公民館副館長を廃止し、管理係を設置。教育文化センターに課長（特命）を新設。文化課管理係を総務係に変更。中央図書館副館長、主査を廃止し、館内奉仕係、係長（開設準備）を設置》。米飯給食の回数増実施
昭 62. 2	常夜燈型道標等2件が市指定文化財となる（市指定文化財合計43件）	7	西宮高校「松柏講座」開講
4	甲武体育館開館、用海公民館改築。青少年進路指導員制度発足。学校精神保健推進協議会発足。西宮東高校に「理数コース」、「中国語講座」設置。越木岩福祉会館敷地内に中央図書館越木岩分室移転新築。中国・紹興市中学生卓球友好団来西。事務局の機構改革実施（調査室・主幹・主査を廃止し、総務部に主幹（特命担当）を新設、指導第2課に主査を新設）	8	市制65周年記念事業「夙川で演ずる能と音楽」開催
5	高須西小学校に「日本語補充・生活適応教室」設置	11	北部図書館（新設）と塩瀬公民館（移転改称）が塩瀬センター（塩瀬町名塩）内に開館
7	西宮ユニセフ啓発事業実施。郷土資料館ニュース第1号発行	12	創作オペラ第2作「ゆく河の」上演
10	中央図書館、本館と3分室をオンライン化	平 3. 1	勸西宮市大谷記念美術館開館
11	ワシントン州立大学教育学部と教育提携	3	クスノキが市指定文化財となる（市指定文化財合計45件）
昭 63. 1	「西宮の文化財」（文化財資料第30号）の刊行	4	鳴尾西幼稚園が改築再開。事務局の機構改革実施《総務部課長（特命）を廃止。総合教育センター課長（戦後教育史編さん）を新設。総務課係長（秘書）を秘書係長に改称、同課に車両係を新設。総務課企画係を廃止し、同課係長（企画）を新設》。阪神7市1町公共図書館「広域相互利用システム」開始
3	「小学校運営費標準及び設備基準」を改訂	5	西宮西高校「簿記講座」開講
4	高須南小学校開校。鳴尾東公民館改築。外国人中国語指導教員1名採用。市立西宮高校に中国語講座設置。事務局の機構改革実施（教育委員会に理事を設置。教育文化センター主幹を廃止し、大谷美術館へ部長級の理事を派遣。学校教育部主幹を廃止し、学校給食会へ課長級の参事を派遣。社会教育課に主査（ユニセフ担当）を設置）		

10	西宮市吹奏楽団が全日本吹奏楽コンクールで金賞受賞				
平 4.	3 桜戸雑話が市指定文化財となる（市指定文化財合計46件）				
	4 東山台小学校開校。事務局の機構改革実施《管理課に土木係を新設》。「西宮の教育」発行				
	5 西宮国際10マイルレースを西宮国際ハーフマラソンと改称				
	8 西宮・栲原交流事業始まる				
	9 学校週5日制第2土曜日休業	7			西宮市展震災により中止
	10 上ヶ原公民館開館。図書館上ヶ原分室開室	10			甲東公民館改築。西宮市芸術祭震災により中止。西宮市吹奏楽団が全日本吹奏楽コンクールで金賞受賞
	11 創作オペラ第3作「染殿のうた」上演				
平 5.	4 北夙川体育館開館。事務局の機構改革実施《教育文化センター文化課を廃止し、文化財課を新設。同課長（古文書収集整備）、同文化課文化係（兼市民ギャラリー）を廃止し、課長（芸術文化）を設置、係長（兼市民ギャラリー）を新設。総合教育センター課長（戦後教育史編さん）、同研修課係長（教育相談）を廃止し、同課長（教育相談）を設置、係長（教育相談）を新設。社会体育課庶務係（兼甲武体育館）の兼務を解除、同課係長2（兼今津・鳴尾体育館）を廃止し、同課長（兼中央・今津・鳴尾・甲武・北夙川体育館）の兼務にする。（助西宮スポーツセンターへ課長級の参事を1名、係長級の副参事を2名派遣。（助西宮市大谷記念美術館課長級の参事を廃止し、部長級の参与を派遣。（助西宮市文化振興財団へ課長級の参事1名、係長級の副参事1名を派遣）	12			大社公民館改築。理科・社会科副読本「激震 ー阪神・淡路大震災に学ぶー」発刊
	10 西宮市吹奏楽団が全日本吹奏楽コンクールで金賞受賞	平 8.	1		阪神・淡路大震災記録誌「ともに生きる ー教育のまち西宮ー」発刊。市立学校園で追悼式が行われる。文集「きっと忘れない！ぼくのわたしの大地震」発刊。大谷記念美術館再開
平 6.	1 能登運動場開設				
	3 石造五輪塔が市指定文化財となる（市指定文化財合計47件）				
	4 「続西宮市戦後教育史」を発行。17園で2年保育実施。西宮高校評価に関する二期制を導入。事務局の機構改革実施《施設部に課長（技術）を新設。社会体育施設の管理・運営を（助西宮スポーツセンターに移管。中央図書館に係長（図書館開設準備）を新設。学校教育課の国際理解教育係を廃止し、総合教育センター研修課に国際理解研修係を新設。（助西宮スポーツセンターに課長補佐級の参事補2名を派遣）				3 海清寺三門が市指定文化財となる（市指定文化財合計48件）
	8 生涯学習情報紙「であいワクワク」発行。西宮養護学校・春風公民館改築				4 事務局の機構改革実施《学校教育部に学校新設・統合等担当課長を新設。中央図書館館内奉仕係を管理係に、館外奉仕係を利用サービス係に変更》
平 7.	1 兵庫県南部地震（阪神・淡路大震災）の発生 発生日時 平成7年1月17日午前5時46分 規模 マグニチュード7.2 最大震度7 多くの学校園、社会教育施設が被害を受け、同時に避難所となる。 被害を受けた校舎の応急補修工事に着手する 1/30 一部を除く学校園が教育活動を再開（72校園） 2/5 仮設教室の工事に着手 10校園（小6、中2、高1、幼1）に仮設教室を設置 2/18 中央図書館・北部図書館が再開 2/20 全学校園が教育活動を再開（87校園） 学校給食（簡易給食）を再開（給食実施61校） 3月より一部の社会教育施設が随時再開 公民館登録グループの使用料免除を見直し、減額率を50%とする	平 9.	2		西宮市展再開 大社幼稚園舎震災復旧改築。図書館甲東園分室開室 副読本「ボランティア活動のすすめ」発刊 上ヶ原小学校校舎・上ヶ原中学校校舎・香櫨園小学校図書館棟震災復旧改築
	4 事務局の機構改革実施《同和教育部の課長（同和教育）を同和教育総務課と同和教育推進課とする。施設部の課長（技術）を施設整備担当課長とする。社会教育部の課長（婦人教育）を婦人教育				3 西宮高校校舎・上ヶ原南小学校校舎・甲東小学校体育館棟・苦楽園中学校体育館震災復旧改築。浜甲子園小学校・東甲子園小学校が統合のため閉校
					4 浜甲子園小学校・東甲子園小学校を統合し、甲子園浜小学校開校
					7 総合教育センターのホームページ開設
					10 中学校にエレベータ設置始まる（甲武中学校）
					11 中学校50周年記念式典挙行
					12 今津小学校六角堂改築移転
		平 10.	4		全園で2年保育実施し、園区を廃止する。西宮浜小学校・西宮浜中学校開校。西宮東高校評価に関する二期制を導入
					5 図書館高須分室設置、鳴尾図書館開館、図書館浜甲子園分室閉鎖
					9 甲子園浜野球場開設
					11 創作オペラ第4作「宮水」上演
					12 教育委員会発足50周年記念式典挙行
		平 11.	3		全小中学校の図書館にコンピュータ及び周辺機器を設置、書誌情報データベース化、インターネットによるネットワーク化の環境が整う
					4 事務局の機構改革実施《同和教育部、同和教育総務課及び同推進課を廃止し、人権教育室、人権教育担当課長、同担当課長補佐及び同担当係長を新設》。市立全日制高等学校の日本体育・学校健康センター災害共済給付掛金の保護者負担額を徴収する
					5 西宮浜公民館開館。新教育課程に向けて、小学校9校で英語活動が始まる。郷土資料館並びに生涯学習関連情報のホームページ開設
					7 家庭教育関連情報のホームページ開設。小学校給食に「セレクト給食」を導入
					11 湯川秀樹博士ノーベル賞受賞50周年記念事業を開催。社会体育関連情報のホームページ開設。仮設住宅用地として使用されている

平 12.	2	た能登運動場が再開 昌林寺観音菩薩像・勢至菩薩像が市指定文化財となる（市指定文化財49件目）	平 15.	2	「学校サポートにしのみや 実践交流会」開催
	3	青少年課のホームページ開設		3	「西宮市学校保健のあゆみ」作成
	4	事務局の機構改革実施《教育相談担当課長に（仮称）幼児教育センター開設準備のため同課長補佐を新設、婦人教育課を廃止》。新教育課程に向けて小学校21校に英語活動が始まる。公立幼稚園・小学校・中学校の日本体育・学校健康センター災害共済給付掛金の保護者負担額を徴収する。中央運動公園テニスコート及び中央体育館分館運動場が再開		4	「学校給食における食物アレルギー対応マニュアル」作成 事務局の機構改革実施《人権教育室を廃止し、社会教育・文化部に人権教育推進課を、学校教育部に学校人権教育課を新設。国体準備担当課長を市長部局へ移管。部総括課に総務係を改称等で整備》。西宮・西宮東高校評価二期制に代えて二学期制とする
	5	慶長十年撰津国絵図が県指定文化財となる		5	「4歳児ランド」（幼稚園未就園児対策事業）実施
	6	中央運動公園野球場が再開		6	「宮水ジュニア」事業開始
	7	学校教育課並びに市立図書館のホームページ開設		11	子育て総合センターの屋外施設として「みやっこキッズパーク」開設
	9	中央運動公園陸上競技場が再開。学校給食用パンの個別包装、金属探知を実施	平 16.	3	リーフレット「夢はぐくむ教育のまち西宮」（学校教育版）発行
	10	中央公民館移転、ホームページ開設。新公民館体制（2拠点館制を廃止し、中央公民館に一元化）の実施		4	事務局の機構改革実施《「グループ制」を導入。総務部を教育総括室に、社会教育・文化部を社会教育部に、芸術文化担当課長を芸術文化課に名称変更。スポーツ・青少年部を廃止。当該部の廃止に伴い、スポーツ振興課を社会教育部に、青少年育成グループ（旧 青少年育成課）及び青少年補導グループ（旧 青少年補導センター）を総合教育センターに所管変更。青少年育成グループと青少年補導グループからなる青少年育成センターを新設。教育相談担当課長を廃止し、研修課に教育相談係を新設。総務課及び財務課を教育総務グループ及び企画財務グループに、施設計画課、管理課及び施設整備担当課長を管理グループ、計画グループ及び営繕設備グループに、学事課及び学校新設・統合等担当課長を学校総務グループ及び学事グループに再編》
	11	「スポーツクラブ21ひょうご」西宮市推進委員会設置		6	山口・大社・高木幼稚園において、4歳児募集定員拡大の臨時的措置を実施（各園定員30人を60人に）。食中毒防止に向け給食献立を3ブロック3献立に細分化を図る。「緊急給食対応マニュアル」作成。小学校給食に選択給食の充実・拡大を図り「リザーブ給食」を導入。西宮高校にグローバルサイエンス科を設置。特に教育的配慮の必要な幼児の受入を、拠点的な特設学級から全園の通常学級とし、保育補助員を配置
平 13.	3	西宮西高校閉校、県立西宮香風高校として開校。芦原幼稚園閉園。西宮養護学校、市立高校の図書館にコンピュータ及び周辺機器を設置、書誌情報データベース化、インターネットによるネットワーク化の環境が整う		6	「子育て地域サロン」事業開始
	4	子育て総合センター開所、ホームページ開設。付属あおぞら幼稚園開園。総合教育センター分室（西宮西高校）の適応指導教室が総合教育センター本館へ移転。事務局の機構改革実施《社会教育部及び教育文化センターを廃止し、社会教育・文化部及びスポーツ・青少年部を新設。社会教育部社会教育課及び教育文化センター文化財課を廃止し、社会教育・文化部に社会教育・文化財課、北口図書館準備担当課長を新設。社会教育部青少年課をスポーツ・青少年部青少年育成課に、社会教育部社会体育課をスポーツ・青少年部スポーツ振興課に変更。スポーツ・青少年部に国体準備担当課長を新設。子育て総合センターの設置に伴い所長を新設。施設計画課計画第1係及び第2係を廃止し、係長2を新設。管理課土木係を廃止。（助）西宮市大谷記念美術館部長級の参与を廃止》	平 17.	2	リーフレット「夢はぐくむ教育のまち西宮」（社会教育版）発行
	5	北口図書館開館。事務局の機構改革実施（北口図書館設置に伴い、北口図書館準備担当課長を北口図書館長に変更）		4	甲山自然の家、甲山教育キャンプ場、社家郷山教育キャンプ場を市長部局へ移管。学校給食用牛乳形態が瓶より紙パックに変更
	6	学校給食関連情報のホームページ開設		6	チャレンジサポーターの派遣開始。漢字認定制度を構築。公民館運営審議会答申「公民館登録グループの優遇措置及び主催事業の今後の方向について」これを受け、公民館登録グループの使用料減免を段階的に廃止へ（平18.4 減額率30% 平19.4 減額率20% 平20.4 減免廃止）
	7	学校給食検討委員会を設置し、学校給食の将来のあり方について諮問する		10	西宮市生涯学習大学「宮水学園マスターコース」開設。リーフレット「夢はぐくむ教育のまち西宮」（家庭教育版）発行
	10	塩瀬体育館開館		12	「スポーツクラブ21ひょうご」市内40地区に設立完了。学文公民館増築改修
平 14.	2	学校給食検討委員会から提言を得る	平 18.	1	上甲子園公民館増築改修。大社教職員住宅解体。社会教育委員会議から「西宮のまちづくりと社会教育について」の意見
	4	完全学校週5日制開始。学校サポートにしのみや5大事業《「いずみ」《ねっこ》《ささえ》《みがき》《にぎわい》の実施。名塩小学校の「和紙学習館」（学校施設）を「郷土資料館分館名塩和紙学習館」（社会教育施設）として開館。学校給食においてアレルギーによる牛乳代相当額の免除制度始まる。学校病医療券発行業務を一部電算化		3	鳴尾西幼稚園閉園。広田教職員住宅解体
	7	船坂幼稚園廃園		4	事務局の機構改革実施《施設部及び部としての総合教育センターを廃止し、管理部を新設。当該部の廃止及び新設に伴い、管理グループ、計画営繕グループ（旧 営繕設備グループ）及び学事グ
	9	「西宮市学校給食基本方針」策定			

	級) をこども支援局こども未来部に業務移管》。若竹公民館を除く、市内全公民館に公民館運営協議会を設置			学校教育部から学事・学校改革部へ移管》。公民館活動推進委員会を公民館地域学習推進委員会に改称
6	西宮市公共施設適正配置審議会より、「西宮市の公民館、市民館及び共同利用施設の適正配置について」答申	令 元.	7	香櫨園小学校新校舎竣工
7	西宮市学校給食審議会より、「学校給食基本方針の見直しについて」答申		9	市立学校プロモーションサイトを閉鎖。「西宮の漁労用具」が市指定文化財となる(市指定文化財合計55件)
9	市長部局にこども未来センターを設置。「子供の居場所づくり事業」試行開始。市内全小、中、特別支援、高等学校にタブレットパソコンを導入		10	こども支援局こども未来部地域・学校支援課所管事務の一部「適応指導教室(あすなろ学級)」を同課所管「あすなろ学級みらい」及び学校保健安全課所管「あすなろ学級なるおきた」に再編・拡充
12	上甲子園小学校北校舎竣工		12	文部科学省が児童生徒1人1台端末の整備により教育実践の蓄積にICT(情報通信技術)を掛け合わせることで、学習活動の一層の充実と主体的・対話的で深い学びの視点からの授業改善を図る「GIGAスクール構想」を発表
平 28. 2	西宮神社御社用日記が市指定文化財となる(市指定文化財合計52件)。南甲子園小学校新校舎竣工			西宮市社会教育委員会議より「今後の生涯学習の推進と社会教育のあり方について」答申
3	使用区分を3区分から8区分に細分化するため、公民館条例を改正	令 2.	1	西宮浜小学校、西宮浜中学校が統合のため閉校
4	高木北小学校開校。事務局の機構改革実施《社会教育課を社会教育課及び放課後事業課に再編。青少年補導課の所管事務の一部(電話相談)をこども未来センターに業務移管》		3	【新型コロナウイルス感染症関連】
11	「西宮市教育大綱」を公表。市内全中学校に大型提示装置を整備。上甲子園中学校吹奏楽部が西宮市民文化賞を受賞			新型コロナウイルス感染症が流行したため、感染拡大防止を目的として市立学校、社会教育施設などを休業・休館。小・中・特別支援学校を臨時休業(3/3~3/25)。高等学校を臨時休業(3/3~3/23)。市立図書館、「郷土資料館」及び「名塩和紙学習館」を臨時休館(3/3~5/24)。山東自然の家、公民館及び市民ホールに合わせて「なるお文化ホール」を臨時休館(3/3~5/31)
12	教育連携協議会及び教育連携事業が平成28年度「地域学校協働活動」推進に係る文部科学大臣表彰を受ける			用海幼稚園、瓦木幼稚園休園。西宮浜小学校、西宮浜中学校を統合し、総合教育センター附属西宮浜義務教育学校開校。西宮浜義務教育学校内に総合教育センター分室を設置。事務局の機構改革実施《社会教育課、放課後事業課及び育成センター推進課を統合し、所管事務を地域学校協働課(新設)と産業文化局生涯学習部の生涯学習企画課(新設)に再編。人権教育推進課を市民局人権推進部に移管。中央図書館と北口図書館の事務の一部を読書振興課(新設)に移管。学校改革調整課と学校改革推進課を統合し学校改革課(新設)に再編。教育支援課を学校保健安全課に統合》。社会教育委員会議を市長の附属機関である西宮市生涯学習審議会に移行。こども支援局こども未来部地域・学校支援課及び学校保健安全課所管事務の一部「適応指導教室」を「教育支援センター」に名称変更
平 29. 2	市立学校プロモーションサイトを開設			【新型コロナウイルス感染症関連】
4	教育委員長職を廃止し教育長に一本化。今津幼稚園休園。事務局の機構改革実施《教育総括室に教育企画課を新設し、学校教育部から学校情報システム課を校務改善課として移管。学校改革部を新設し、学校改革課を学校改革調整課と学校改革推進課に再編。学校教育部に教育支援課を新設し、特別支援教育課を総合教育センターから事務局へ移転》。越木岩公民館、中央図書館越木岩分室等を設置している民間所有の土地・建物を取得。いじめ相談専用ダイヤルを開設		4	市立学校園においては、それぞれ始業式を実施し、翌日から再度臨時休業《小・中・義務教育・特別支援学校は4/8~5/6、高等学校は4/9~5/6、幼稚園は4/11~5/6の間それぞれ休業》
5	公民館、市民館等の集会施設の今後のあり方「地域における施設の総合的有効活用方針」を策定し市議会に報告			市立図書館、「郷土資料館」及び「名塩和紙学習館」を再開(5/26~)
7	にしのみやデジタルアーカイブ開設			6月より、市立学校園の教育活動、「山東自然の家」、公民館及び「なるお文化ホール」を再開(一部に制限あり)。6/15より新しい生活様式を考慮して一斉登校を再開し、学校給食も再開。配膳過程における感染防止のため、おかずを1品減らした献立による給食を提供(~7/20)
10	具足塚古墳、具足塚古墳出土品が市指定文化財となる(市指定文化財合計54件)		7	夏季休業期間中の短縮授業実施日に小学校の希望者に対して簡易
平 30. 2	大坂城石垣石丁場跡東六甲石丁場跡が国指定文化財となる			
3	西宮市立教育会館閉館			
4	鳴尾北幼稚園休園。事務局の機構改革実施《社会教育部に育成センター推進課を新設し、中央公民館の事務の一部を新設の地域学習推進課に移管し、青少年補導課を青少年育成課に統合》			
6	第二庁舎整備基本構想に伴い、教育委員会庁舎閉館(平成30年1月より、同庁舎にあった執務室を西宮市役所東館に順次移転し、平成30年5月に移転終了)。同年10月から教育委員会庁舎の解体工事に着手し、平成31年1月に解体工事完了			
9	深津小学校増築校舎竣工			
平 31. 2	西宮市学校施設長寿命化計画を策定			
3	「西宮市立図書館事業計画(平成31年度~平成35年度)」及び「西宮市子供読書活動推進計画(平成31年度~平成35年度)」を策定			
4	高須西幼稚園、小松幼稚園、名塩幼稚園休園。事務局の機構改革実施《校務改善課を廃止し、所管事務を教育職員課と教育研修課に移管。学校改革部を学事・学校改革部に名称変更し、学事課を			

- 給食を提供（7/21～7/31、8/17～8/31）
- 10 総合教育センター付属西宮浜義務教育学校の学校図書館地域開放を開始
- 12 春風小学校新校舎竣工
- 令 3. 2 「GIGAスクール構想」にかかる児童生徒1人1台端末の整備を完了
- 3 「西宮市教育大綱」を改定。「西宮市生涯学習推進計画（令和3年度～令和12年度）」を策定。「GIGAスクール構想」にかかるネットワーク整備計画により、市内全校の教育活動を行う全ての部屋に無線アクセスポイントを設置し、校内ネットワーク基幹線を増強。「GIGAスクール構想」の目的の実現のため、西宮市が目指す教育の情報化の姿を示すとともに関連施策を総覧できるものとして、市民からの意見募集を行った上で「GIGAスクール・スタートパッケージ」を策定。市立図書館において、ICタグを活用した蔵書管理システムを導入。尼崎市と夜間中学広域受入協定締結
- 4 事務局の機構改革実施《学校給食課を学校教育部から教育総括室へ移管。社会教育部の文化財課を産業文化局文化スポーツ部に、地域学習推進課及び読書振興課を産業文化局生涯学習部に移管。社会教育部及び学事・学校改革部を廃止し、両教育次長が共同所管する学校支援部を新設。当該部の廃止及び新設に伴い、社会教育部の地域学校協働課、青少年育成課及び学事・学校改革部の学事課、学校改革課を学校支援部に再編》。神戸市と夜間中学広域受入協定締結。教育支援センター「あすなろ学級かわらぎ」及び「あすなろ学級しおせ」を開設

歴代教育委員と教育長

その① 《公選制時代》

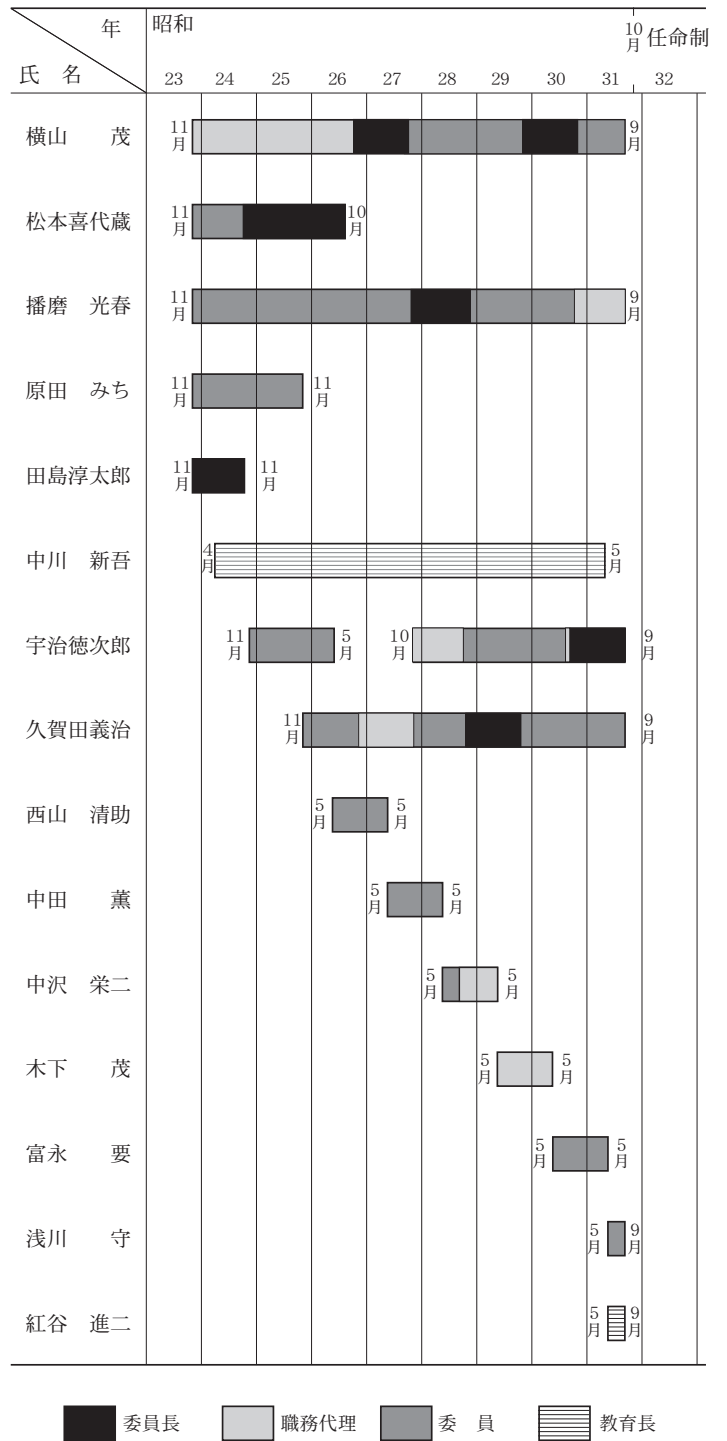

歴代教育委員と教育長

その④ 《新制度移行後》

氏名	年		平成							令和	
	29	30	元	2	3	4	5	6	7	8	9
辰馬朱満子	4月	6月									
西川 淳	4月	9月									
重松 司郎	4月										
岩本佳菜子	4月	3月									
前川 豊	4月	5月									
側垣 一也	7月										
長岡 雅美		10月									
藤原 唯人		4月									
山本 幸夫				6月							

職務代理
 委員
 教育長

事務局・教育機関組織図 (令和3年4月1日現在)

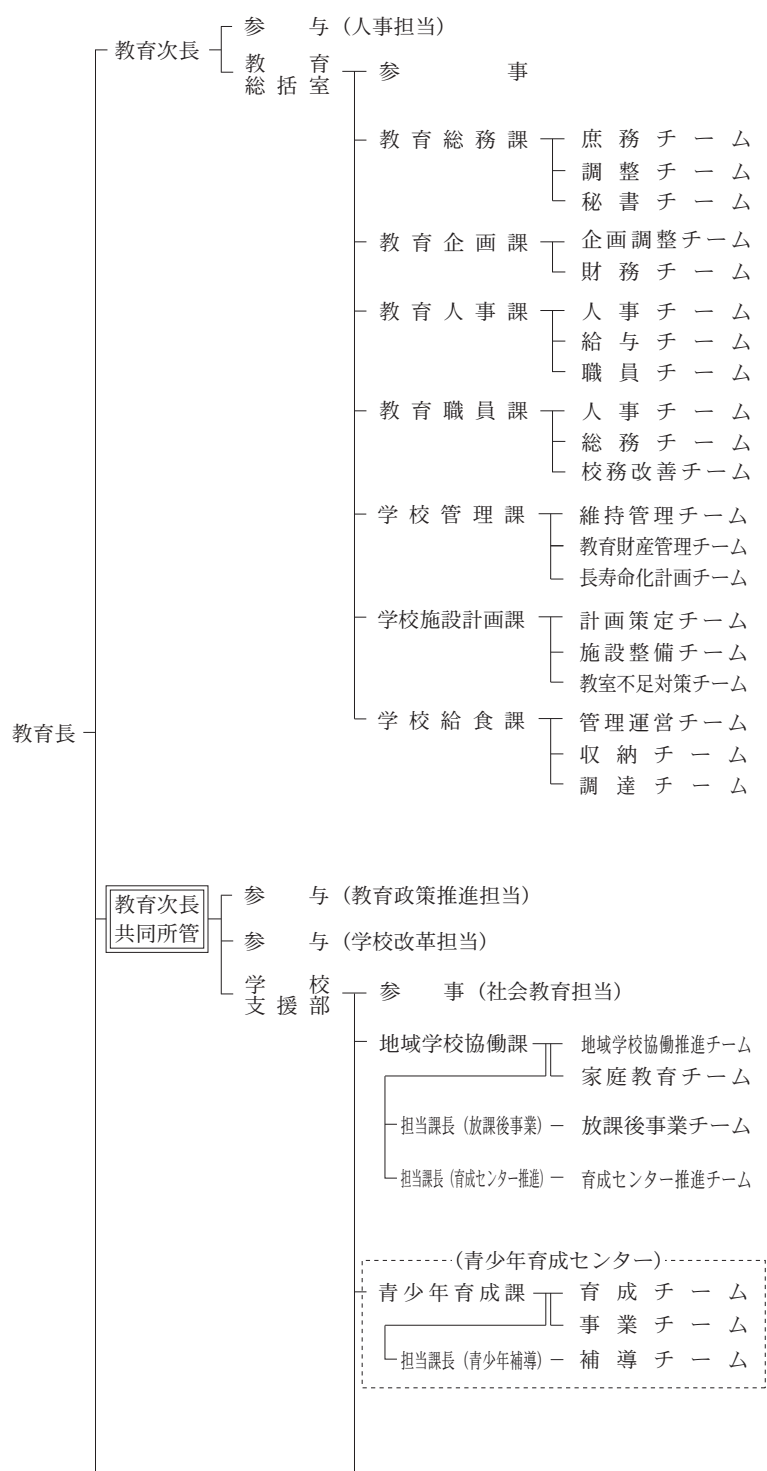

教育委員会事務局事務分掌

(令和3年4月1日現在)

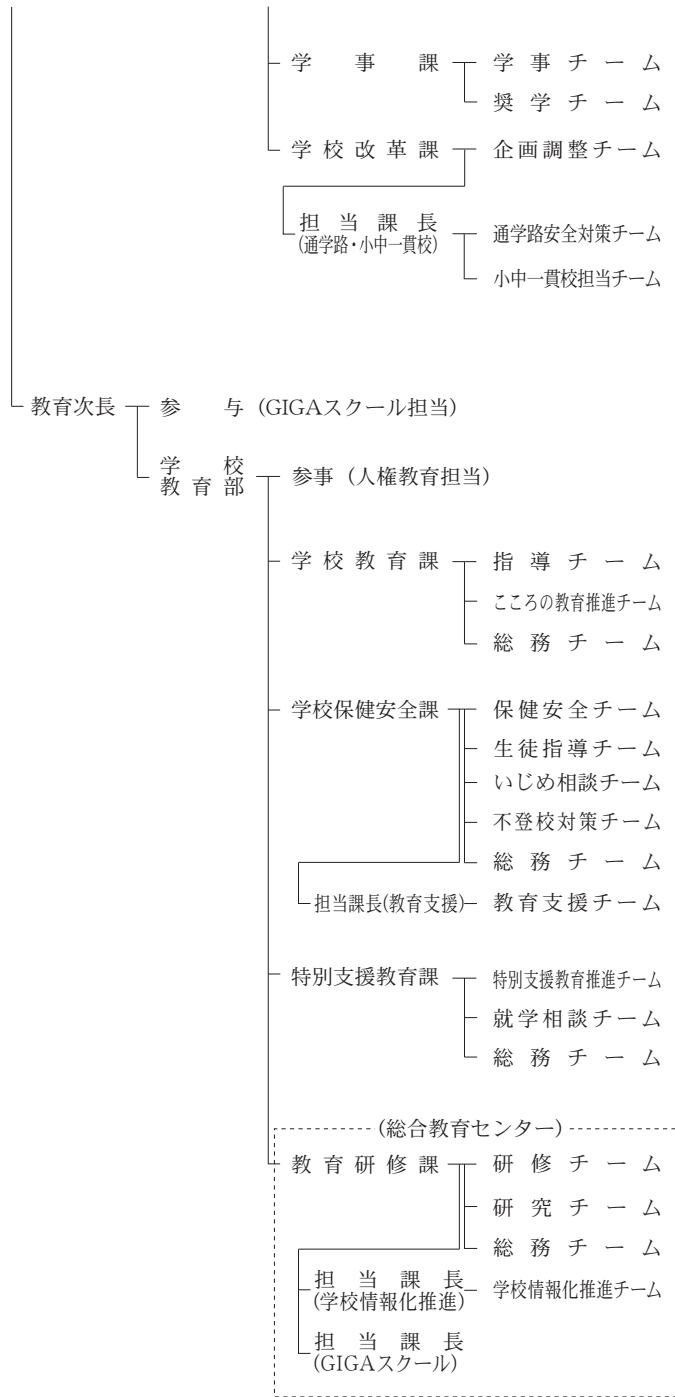

課名	事務分掌
教育総務課	<ul style="list-style-type: none"> ・秘書及び渉外 ・儀式及び表彰（他課に属するものを除く） ・組織管理その他事務管理 ・規則等の審査及び公告式 ・文書（帳票を含む）及び公印 ・学校基本調査及び他の部課の所管に属さない調査統計並びに年報 ・教育行政相談 ・議会との連絡調整（請願及び陳情の総括を含む） ・情報公開制度及び個人情報保護制度 ・車両の管理 ・総括事務（第5条第3項に掲げるものを除く） ・他の部課の所管に属さない事務
教育企画課	<ul style="list-style-type: none"> ・教育委員会の会議 ・教育行政に係る広報の企画、推進及び報道機関との連絡調整等 ・教育行政の総合的企画、調整及び調査研究 ・教育行政に係る重要事業の進捗管理 ・教育委員会の所管する予算及び決算 ・教育委員会における事務の管理及び執行の状況の点検及び評価
教育人事課	<ul style="list-style-type: none"> ・事務局及び教育機関の職員の任免、分限、懲戒、服務その他人事（教育職員課の所管に属するものを除く） ・事務局及び教育機関の職員の給与その他の勤務条件、福利厚生及び公務災害補償 ・給与、報酬（他課の所管に属するものを除く）及び旅費（学校園配分旅費に限る）に係る予算の編成及び予算経理 ・職員団体 ・事務局及び教育機関の職員の研修（他課及び総合教育センターの所管に属するものを除く）及び人材養成計画 ・一般職及び特別職の職員の定数管理 ・特別職の職員の任免（選考を除く）、報酬その他勤務条件の総合的調整 ・防火管理者の資格取得に係る事務
教育職員課	<ul style="list-style-type: none"> ・学校園に勤務する教育職員（県費負担事務職員及び学校栄養職員を含む）の任免、分限、懲戒、服務その他人事 ・教育職員の免許状 ・教育職員の給与制度の調査研究及び改善 ・学校園の組織 ・校務改善の推進

課名	事務分掌
学校管理課	<ul style="list-style-type: none"> 学校管理課における予算経理及びその他庶務 教育財産（動産及び他課の所管に属するものを除く）の管理 学校施設の用地に係る権利関係その他の実態調査及び確認 学校施設の維持管理（土木局営繕部学校施設保全課の所管に属するもの及び学校長が実施決定するものを除く） 学校施設の整備補修工事（土木局営繕部学校施設保全課の所管に属するものを除く）の起案事務 学校施設に対する国及び県支出金（学校施設計画課の所管に属するものを除く） 学校管理運営事務、学校運営費標準及び設備基準 学校園における物品出納事務及び財務会計事務 学校施設の軽易な維持修繕等 学校施設の目的外使用 学校園の消防計画に係る指導助言及び連絡調整並びに防火管理者の選任及び解任の届出手続 学校体育施設開放事業
学校施設計画課	<ul style="list-style-type: none"> 学校施設計画課における予算経理及びその他庶務 学校施設の調査研究及び総合的調整 学校施設用地の選定 学校施設建設等の基本計画及び実施計画並びにこれに伴う予算（過年度債務、償還金等に係るものを含む） 学校施設に係る国及び県支出金 学校施設の実態調査及び施設台帳の整備 開発事業等におけるまちづくりに関する条例に基づく協議 義務教育施設の標準設計
学校給食課	<ul style="list-style-type: none"> 学校給食課における予算経理及びその他庶務 学校給食計画の立案及び調査研究 学校給食審議会 学校給食の指導助言、研修及び献立作成 学校給食の安全衛生管理 学校給食の広報及び統計 学校給食関係機器及び設備 学校給食における食育 学校給食事業場安全衛生委員会の庶務 学校給食物資の調達・配送 学校給食費の徴収 学校給食費の滞納整理 学校給食費等徴収システムの環境維持及び管理 学校給食献立作成アレルギーシステム
地域学校協働課	<ul style="list-style-type: none"> 地域学校協働課における予算経理及びその他庶務 地域学校協働活動の推進 学校運営協議会制度 家庭教育 P T A ユネスコ協会 放課後事業 放課後関連事業の一体的な推進に係る企画及び調整 留守家庭児童育成センター事業と放課後事業の一体的な管理及び運営の推進 留守家庭児童育成センター施設と学校施設の一体的な整備の推進

課名	事務分掌
学事課	<ul style="list-style-type: none"> 学事課における予算経理及びその他庶務 学級編制 児童生徒の就学、入学、進級、卒業等 義務教育諸学校の教科用図書の無償給与 授業料等の賦課徴収及び減額免除 就学奨励 奨学金の給与・貸付等 奨学基金の管理 教育事務等の委託及び受託 学校園徴収金及び学校園経由支給金の規程等 幼児の就園、入園、進級及び卒園等 保育料等の賦課徴収及び減額免除 子ども・子育て支援法（他課に属するものを除く）
学校改革課	<ul style="list-style-type: none"> 学校改革課における予算経理及びその他庶務 学校教育施策の総合的調整 学校教育の特定課題に係る総合的企画、調整及び教育関係調査 学校園の設置及び廃止 通学区域の設定及び調整 児童生徒数等の推計（他課に属するものを除く） 小中一貫校化に向けた企画、調整及び整備（他課に属するものを除く） 幼稚園の跡地活用等 通学路
学校教育課	<ul style="list-style-type: none"> 学校教育課における予算経理及びその他庶務 学校教育に係る指導助言 学校の教育計画 教育課程の編成及び教育内容 教職員の研修（他課に属するものを除く） 教科用図書の採択 学習評価 学校体育 学校教育に係る人権教育 教育実習（他課に属するものを除く） 教育振興基金の管理 学校教育に係る関係団体との連携
学校保健安全課	<ul style="list-style-type: none"> 学校保健安全課における予算経理及びその他庶務 学校保健計画及び学校安全計画の立案並びに調査研究 学校保健及び学校安全の指導助言及び研修並びに統計 就園就学時、幼児児童生徒及び教育職員の健康診断 学校園の環境衛生管理及び感染症の予防 学校事故、日本スポーツ振興センター災害共済給付制度及び学校災害賠償責任保険等 学校医、学校歯科医及び学校薬剤師 医師会、保健所その他関係機関、団体との連絡調整 養護教諭実習 生徒指導 学校問題解決支援 不登校 子ども未来センターとの連携（他課に属するものを除く）
特別支援教育課	<ul style="list-style-type: none"> 特別支援教育課における予算経理及びその他庶務 特別支援教育の推進 特別支援教育の研究や研修 特別支援教育の相談 就学支援 西宮養護学校 医療的ケア 子ども未来センターとの連携（他課に属するものを除く）

教育機関事務分掌

(令和3年4月1日現在)

教育機関名	事務分掌
(総合教育センター) 教育研修課	<ul style="list-style-type: none"> ・教育研修課における予算経理及びその他庶務並びに総合教育センター内の総合的調整 ・教育に関する資料及び情報の収集、整備及び利用 ・教育の充実と振興に資する講座等 ・総合教育センターの維持管理 ・教育に関する専門的、技術的事項の研究及び指導 ・教育関係職員の研修 ・教育課題についての研究・研修及びその普及 ・学校に関する情報化の推進及び情報教育 ・学校に関する情報化にかかる総合的調整 ・外国語教育 ・幼保小連携交流 ・教育史編纂 ・西宮市立総合教育センター附属西宮浜義務教育学校との連携
山東自然の家	<ul style="list-style-type: none"> ・自然の家の管理運営 ・自然の家の使用許可 ・関係機関、団体との連絡調整
(青少年育成センター) 青少年育成課	<ul style="list-style-type: none"> ・青少年育成課における予算経理及びその他庶務並びに青少年育成センター内の総合的調整 ・青少年問題の調査研究及び啓発 ・青少年の健全育成の推進 ・青少年関係団体の育成 ・他都市との交流事業実施 ・青少年活動指導者の育成 ・成人式 ・青少年育成推進本部事務局 ・山東自然の家（指定管理者が行うものを除く） ・丹波少年自然の家 ・青少年の非行化防止活動の企画、推進及び啓発活動 ・青少年の補導及び相談 ・青少年補導委員 ・青少年関係機関、団体との連絡調整及び協力

事務局・教育機関現員表(市費職員)

(令和3年5月1日現在)

区分 組織	局長	部長	課長	係長	事務職	技術職	(医療係長)	医療職	技能職	労務職	校園長	教員	計
合計	(1)2	(1)5	(6)23	(12)47	(25)69			2		193	13	140	(45)494
事務局等計	(1)2	(1)5	(6)21	(12)45	(25)67			2		3			(45)145
教育次長	(1)2												(1)2
参与		2											2
教育総括室		1											1
参事			1										1
教育総務課			1	4	2								7
教育企画課			1	2	2								5
教育人事課			1	3	4								8
教育職員課			(1)1	(3)5	(1)2								(5)8
学校管理課			1	3	7								11
学校施設計画課			1	3	4								8
学校給食課			1	3	4			2					10
学校支援部		1											1
地域学校協働課			2	3	2								7
青少年育成課			2	3	3								8
学事課			1	2	6								9
学校改革課			2	1	(1)2								(1)5
学校教育部		(1)1											(1)1
学校教育課			(1)1	(3)4	(7)9								(11)14
学校保健安全課			(2)2	(3)4	(6)9								(11)15
教育研修課			(1)2	(2)4	(7)8					3			(10)17
特別支援教育課			(1)1	(1)1	(3)3								(5)5
学校園計			2	2	2					190	13	@140	@349
小学校										103			103
中学校										52			52
義務教育学校										5			5
特別支援学校										9			9
高等学校			2	2	2					8	2	@109	@125
幼稚園										13	11	@31	@55

(注) 事務局等の()内の人員は学校園籍の指導主事等を示し内数であり、学校園の教員の○内の人員は指導主事等の学校籍の内訳を示し外数である。
再任用短時間勤務職員8人(事務職1人、教育職3人、労務職4人)は含まない。

令和3年度教育費予算構成表(当初)

(単位：千円)

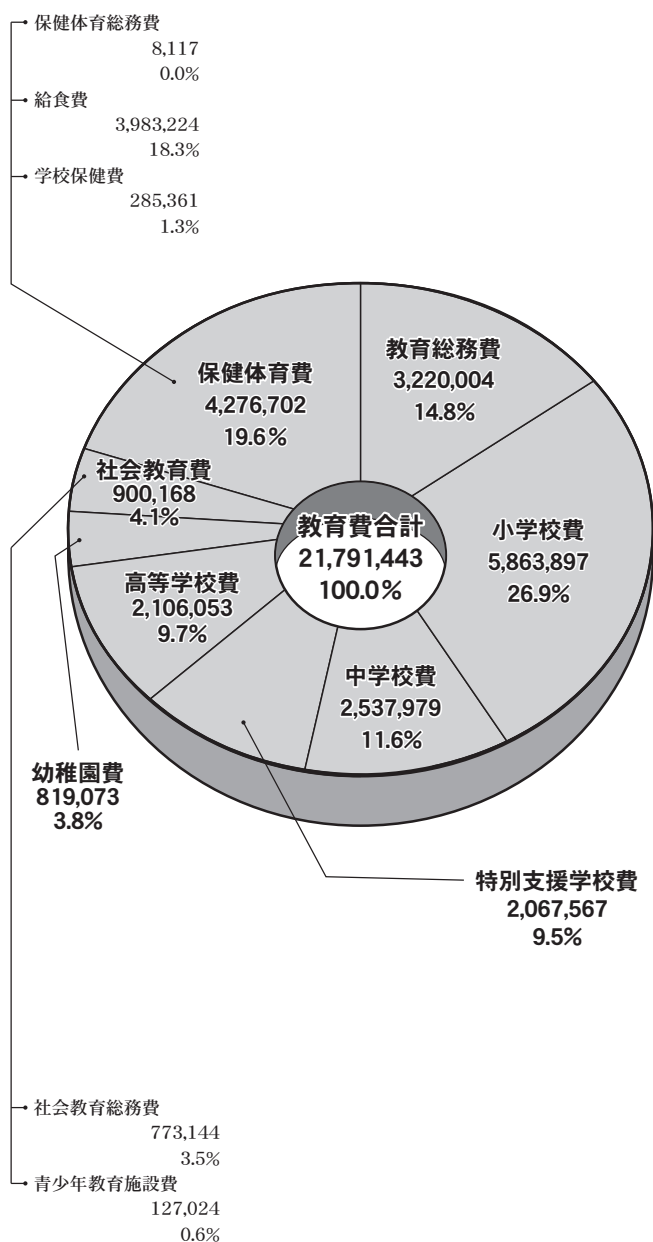

県下主要都市教育費等の状況

(令和3年4月1日現在)

都市名	人口	一般会計 予算額 (A)	教育費 (B)	比率
				B/A
	人	千円	千円	%
西宮	483,641	193,856,204	21,791,443	11.3
神戸	1,511,393	870,361,222	118,559,379	13.6
姫路	526,754	218,200,000	22,205,894	10.2
尼崎	450,233	208,870,000	19,338,860	9.3
明石	299,623	119,512,775	11,763,292	9.8
芦屋	95,277	42,393,243	5,451,080	12.9
伊丹	198,141	83,900,000	19,369,528	23.1
宝塚	223,652	81,510,000	9,483,801	11.6
川西	156,016	56,300,000	4,076,159	7.2
三田	110,397	39,991,000	4,996,896	12.5

(令和3年4月1日現在)

市立教育施設数

都市名	幼稚園	認定 こども園	小学校	中学校	義務 教育学校	高等学校	特別支援 学校	公民館	図書館	体育館	博物館 美術館
西宮	21 (内、休園8)	-	40	19	1	2	1	-	-	-	-
神戸	32 (内、休園1)	-	162 分校1	81 分校3	1	8	6	-	-	-	-
姫路	35 (内、休園1)	-	66	32	3	3	1	68	1 分室14	-	1 1
尼崎	9	-	41	18	-	3	1	-	2	6	1 -
明石	-	-	28	13	-	1	1	-	-	-	-
芦屋	5	2	8	3	-	-	-	1	1	1	1 1
伊丹	8	3	17	8	-	1	1	1	1 分室4	2	1 1(休館中)
宝塚	10	1	24	12	-	-	1	3	2 分室3	2	-
川西	5	3	17 (内、休校1)	7	-	-	1	10	1	-	-
三田	-	-	20	8	-	-	1	-	-	-	-

(注) 教育委員会所管の施設数のみ掲載。

学校教育

市内学校

1. 幼稚園

区分	園名	所在地	電話	創立年月日	園	
					3歳	4歳
	全市合計				1,971	2,453
市立	市立計(21園)				223	
	浜脇	宮前町8-22	33-0835	大 5.11. 1	17	
	用海※	石在町17-29	-	昭52. 4. 1	-	
	夙川	松ヶ丘町9-23	72-2951	昭43. 4. 1	16	
	越木岩	美作町6-10	72-4499	昭50. 4. 1	20	
	大社	柳本町1-8	74-4051	昭27. 4. 1	26	
	子育て総合センター 付属あおぞら	津田町3-40	35-8086	平13. 4. 1	12	
	上ヶ原	上ヶ原三番町6-27	51-2700	昭42. 4. 1	17	
	門戸	門戸東町3-25	52-5447	昭55. 4. 1	21	
	高木	伏原町3-40	65-0055	昭47. 4. 1	29	
	瓦木※	中島町5-2	-	昭50. 4. 1	-	
	春風	今津野田町2-6	26-6152	昭48. 4. 1	18	
	今津※	今津二葉町4-10	-	昭 4. 4. 1	-	
	南甲子園	南甲子園3丁目2-24	46-1608	昭51. 4. 1	14	
	浜甲子園※	枝川町12-3	-	昭39. 4. 1	-	
	高須西※	高須町2丁目1-45	-	昭59. 4. 1	-	
	鳴尾東	笠屋町30-47	41-4542	昭21. 4.15	16	
	鳴尾北※	花園町10-20	-	昭21. 5. 1	-	
	小松※	小松北町2丁目4-1	-	昭49. 4. 1	-	
	山口	山口町下山口4丁目1-5	078-904-3707	昭 6. 4.10	8	
	名塩※	名塩1丁目41-15	-	昭 2. 9.14	-	
生瀬	生瀬町2丁目26-24	0797-84-9464	昭26. 4.10	9		

※平成25年度より浜甲子園幼稚園休園。平成29年度より今津幼稚園休園。平成31年度より高須西幼稚園、小松幼稚園、名塩幼稚園休園。令和2年度より

園概要

(令和3年5月1日現在)

児 5歳	数 計	学級数	教員数	園長名	教頭名	園舎㎡	園地㎡
318	541	28	63			9,421	26,677
18	35	2	4	上田 優美		973	2,212
-	-	-	-	-		-	-
35	51	2	5	伊藤 緑		787	1,905
32	52	2	4	音羽 妙香		739	2,242
44	70	3	6	赤塚紀久雄		811	3,199
27	39	2	6	河崎 祥子		799	2,543
26	43	2	4	宮田 育子		830	1,859
19	40	2	4	阿部 久美		806	2,288
42	71	3	6	上築美映子 黒長 賀恵		875	2,623
-	-	-	-	-		-	-
25	43	2	4	疋田 康弘		720	2,282
-	-	-	-	-		-	-
12	26	2	4	小池 由美		546	1,728
-	-	-	-	-		-	-
-	-	-	-	-		-	-
23	39	2	6	清水 孝茂 本落 夏紀		793	1,869
-	-	-	-	-		-	-
-	-	-	-	-		-	-
10	18	2	5	加納 幸子		742	1,927
-	-	-	-	-		-	-
5	14	2	5	石飛 弥生 川本 真紀		0	0

30年度より鳴尾北幼稚園休園。用海幼稚園、瓦木幼稚園休園。

1. 幼稚園 (つづき)

区分	園名	所在地	電話	創立年月日	園	
					3歳	4歳
	私立計(38園)				1,971	2,230
	仁川	上甲東園2丁目4-43	51-0751	昭4.9.10	28	29
	すずらん	甲風園2丁目4-15	65-1166	昭4.11.11	27	26
	浜甲子園健康	浜甲子園2丁目10-4	41-1759	昭7.5.3	27	31
	甲子園二葉	甲子園三保町6-10	41-0278	大12.12.2	40	52
	上甲子園	甲子園口2丁目16-31	67-1733	昭14.5.10	91	95
	西宮協会こひつじ	津門呉羽町7-36	23-1950	昭25.3.1	13	30
	甲子園学院	熊野町5-18	67-7272	昭26.3.1	51	66
	甲子園口	甲子園口4丁目22-9	67-4666	昭23.5.20	56	65
	仁川学院マリアの園	甲東園2丁目13-9	51-2454	昭25.5.15	74	84
	みそら	若松町1-1	72-1388	昭26.4.1	24	27
	神戸海星女子学院マリア	木津山町5-26	73-4418	昭27.1.25	97	97
	甲東	甲東園1丁目2-15	53-6740	昭24.3.19	23	48
	むこがわ	松並町9-4	67-3002	昭28.4.1	56	58
	松風	鳴尾町3丁目4-6	47-2289	昭28.5.1	97	96
	安井	平松町6-7	34-0607	昭28.7.1	72	87
	花園	上鳴尾町19-19	47-2214	昭28.4	5	5
	光明	甲子園七番町22-3	47-1585	昭28.5.1	63	54
	甲子園東	甲子園四番町4-32	41-1735	昭28.10.5	35	30
	くるみ	仁川町5丁目6-49	51-0638	昭29.3.2	21	24
	香爐園	上葭原町3-31	22-8522	昭29.4.12	58	66
	太田学園つばみ	甲子園浜田町10-18	22-4405	昭29.5.1	65	60
	西光	鳴尾町1丁目16-2	47-1737	昭25.4.1	32	42
	一里山	一里山町15-14	51-0616	昭30.2.10	40	39
	関西学院	岡田山7-54	53-3950	明24.9.10	64	71
	阪急学園阪急	大屋町28-18	66-2015	昭30.4.1	52	56
	こぼと	津門西口町5-9	22-2101	昭31.3.31	50	63
	西宮甲武	樋ノ口町2丁目6-1	67-2017	昭36.3.24	50	56
	西宮公同	南昭和町10-22	67-4691	昭28.4	12	25
	阪急学園段上	段上町8丁目9-13	51-3509	昭39.4.1	104	107
	甲陽	甲陽園本庄町7-23	74-4610	昭8.4.10	88	92
	広田	広田町11-27	72-2952	昭43.4.1	95	78
	和光	室川町1-4	71-6895	昭43.3.30	40	62
	松秀	千歳町7-10	36-3560	昭46.4.2	87	93
	武庫川女子大学附属	池開町10-3	45-3537	昭54.4.1	36	43
	睦	高須町1丁目1-5	49-0581	昭54.4.1	61	69
	幸	北六甲台1丁目23-10	078-903-1551	昭60.4.1	39	61
	東山	東山台2丁目8-1	0797-61-3603	平4.4.1	37	60
	阪急学園いるか	西宮浜4丁目13-2	32-1089	平10.4.1	61	83

(注) 上甲子園幼稚園、甲東幼稚園、むこがわ幼稚園、幸幼稚園、阪急学園いる

児 数		学級数	教員数	園長名	園舎㎡	園地㎡
5歳	計					
2,273	6,474	265	506		43,178	99,607
33	90	5	11	竹下 羊子	594	1,596
27	80	3	8	藤田 浩喜	274	965
38	96	6	8	小栗 忍	539	720
40	132	5	13	田村三佳子	1,040	1,364
95	281	10	22	町田 道代	1,489	1,669
32	75	5	7	奥村 益良	683	1,281
69	186	9	11	塚本 康子	2,914	3,624
65	186	7	16	渦尻 章	1,075	1,423
83	241	10	17	赤尾 満治	1,336	6,743
26	77	4	7	西川 英美	494	688
95	289	8	20	澤井 育子	1,768	6,522
30	101	4	11	菱田由里子	615	1,176
55	169	6	17	佐藤 成美	1,278	1,790
88	281	12	24	貴田 恵	900	1,922
83	242	9	17	梶井 政裕	1,009	1,671
3	13	2	4	春見 文雄	389	750
70	187	7	13	堀 眞舟	3,163	3,002
42	107	6	7	大谷美智子	458	1,127
27	72	4	9	所 佳子	229	1,078
90	214	9	17	岡田智佐子	773	1,969
69	194	7	11	太田 悦代	406	1,045
36	110	5	9	中西 緑	264	1,087
42	121	6	9	福田 尚子	544	858
82	217	8	16	赤木 敏之	1,038	3,404
59	167	6	14	松本 陽介	1,988	10,366
48	161	6	16	高田 朋子	608	1,334
56	162	6	7	河村 州	1,199	1,958
30	67	3	6	菅澤 邦明	660	2,680
116	327	12	19	松本 善實	2,082	4,035
92	272	10	19	丸岡真理子	1,536	2,987
81	254	10	23	上田 尚子	1,912	1,410
45	147	6	11	吉田 繁	655	1,040
93	273	9	16	平野 敬子	1,942	11,338
33	112	6	8	金光 文代	1,509	2,287
104	234	10	19	竹田 敏子	1,625	2,478
63	163	8	17	上谷 萃代	1,197	4,889
62	159	7	12	覚前 祥	1,466	2,552
71	215	9	15	松本 陽介	1,527	2,779

か幼稚園の5園は幼稚園型認定こども園。

2. 小 学 校

区分	校 名	所 在 地	電 話	創立年月日
	全 市 合 計			
	市立計(40校)			
	浜 脇	浜脇町5-48	33-0668	明 5
	香 榎 園	中浜町3-32	22-1030	昭32. 9. 1
	安 井	安井町1-25	36-1422	大15. 9. 1
	夙 川	久出ヶ谷町8-4	72-1266	昭11. 4. 1
	北 夙 川	石笏町11-21	74-7009	昭41. 4. 1
	苦 楽 園	苦楽園二番町18-12	72-9803	昭51. 4. 1
	大 社	桜谷町9-7	72-2274	明20. 4.25
	神 原	神原12-62	72-9801	昭51. 4. 1
	甲 陽 園	甲陽園本庄町1-72	73-4671	昭43. 4. 1
	広 田	愛宕山7-24	74-4213	昭30. 9. 1
	平 木	平木町4-1	64-4000	昭49. 4. 1
	甲 東	神呪町3-33	51-6677	明 6. 4
	上 ケ 原	上ヶ原二番町3-13	51-7554	昭32. 9. 1
	上 ケ 原 南	上ヶ原九番町2-93	52-3864	昭48. 4. 1
	段 上	段上町7丁目5-21	51-7995	昭40. 4. 1
	段 上 西	段上町2丁目8-24	53-0560	昭53. 4. 1
	樋 ノ 口	樋ノ口町2丁目3-32	65-6558	昭48. 4. 1
	高 木	高木西町25-27	67-2567	昭16. 4. 1
	高 木 北	薬師町7-5	65-6572	平28. 4. 1
	瓦 木	大屋町10-20	67-3500	明 6. 3.15
	深 津	深津町5-22	64-7241	昭58. 4. 1
	瓦 林	瓦林町26-19	65-6503	昭56. 4. 1
	上 甲 子 園	甲子園口5丁目9-4	67-1518	昭16. 4. 1
	津 門	津門呉羽町5-13	22-2286	昭 6. 4. 1
	春 風	上甲子園3丁目8-39	47-1635	昭29. 9. 1
	今 津	今津二葉町4-10	33-0923	明 6. 4
	用 海	用海町3-54	33-0760	明34. 5.27
	鳴 尾	鳴尾町5丁目4-6	47-0130	明 6.10.15
	南 甲 子 園	南甲子園3丁目9-16	47-0010	昭33. 4. 1
	甲 子 園 浜	古川町1-65	47-7150	平 9. 4. 1
	高 須	高須町1丁目1-41	40-1300	平21. 4. 1
	高 須 西	高須町2丁目1-44	41-1950	昭56. 4. 1
	鳴 尾 東	笠屋町30-50	47-1073	昭11.11.21
	鳴 尾 北	学文殿町2丁目2-7	47-1051	昭19. 4. 6
	小 松	小松東町1丁目3-59	47-0051	昭35. 4. 1
	山 口	山口町下山口4丁目23-1	078-904-0490	明 6. 2.12
	北 六 甲 台	北六甲台5丁目4-1	078-903-2800	平元. 4. 1

教員数	校長名	校舎㎡	校地㎡
(22)1,326		279,467	661,830
(22)1,291		267,393	644,943
45	粟屋 邦子	9,004	19,131
(1)50	平野 直文	9,118	16,827
36	山本 雅之	5,701	12,222
(1)41	牧野 天志	8,468	18,116
(1)35	大和 一哉	6,943	13,864
28	牛尾 重信	5,722	18,463
28	嘉数 彰	5,882	10,229
(1)23	稲田 俊哉	4,878	13,997
(1)39	柴田 修	6,333	19,333
39	春山 正子	5,640	21,142
(1)25	米口 征代	8,056	18,074
38	中田 省治	6,494	14,534
38	佐伯 孝司	5,653	16,326
(1)28	形山 茂樹	5,074	13,074
30	宮脇 直代	6,515	17,383
(1)34	前田 泰洋	6,632	16,926
(2)40	飯村 耕司	6,764	15,177
35	谷口 晋哉	8,936	13,587
30	大藪奈々子	8,279	10,796
26	藤田 佳樹	6,661	16,145
(1)32	島田 剛次	6,369	10,775
36	北井 良	5,703	9,923
35	稲森 義浩	7,484	19,910
(1)37	安川 勤	6,183	13,657
43	乾 公人	8,675	16,416
(1)27	奥谷 和久	5,632	13,392
(2)33	井上 泉	8,076	14,347
20	小山貴美子	6,286	13,298
43	神崎 雅之	8,705	12,842
30	松尾 久	6,836	18,298
(1)22	岩本 康裕	7,044	17,002
(2)24	船橋 博美	4,391	14,642
(1)27	清水 孝茂	6,886	15,462
44	河合 純孝	8,544	20,791
31	杉田 二郎	5,434	17,940
20	渡部 康人	5,136	32,747
(1)27	池田 睦郎	6,026	21,013

2. 小 学 校 (つづき)

区分	校 名	所 在 地	電 話	創立年月日
市立	名 塩	名塩2丁目11-40	0797-61-0624	明 6.11.14
	東 山 台	東山台2丁目8-2	0797-61-3420	平 4. 4. 1
	生 瀬	生瀬町2丁目26-24	0797-86-4601	明 6.10.22
私立	私立計(2校)			
	甲子園学院	天道町10-15	67-2366	昭26. 3. 1
	仁川学院	甲東園2丁目13-9	51-0621	昭31. 4. 1

(注) 市立の教員数の()内は再任用短時間勤務で外数。産休、病休、派遣等校舎面積は体育館、プール、仮設校舎などを除く。

教員数	校長名	校舎㎡	校地㎡
26	奥殿みどり	6,440	11,831
(1)25	川口 秀穂	6,250	21,377
(1)21	石飛 弥生	4,540	13,934
35		12,074	16,887
11	中道 一夫	6,560	4,543
24	永尾 稔	5,514	12,344

の代替職員、非常勤短時間勤務講師は含まない。

3. 中 学 校

区分	校 名	所 在 地	電 話	創立年月日
	全 市 合 計			
市立	市立計(19校)			
	浜 脇	宮前町3-5	34-2345	昭22. 4. 1
	大 社	神原12-45	73-5391	昭22. 4. 1
	苦 楽 園	苦楽園三番町14-1	71-0170	昭49. 4. 1
	上 ケ 原	上ヶ原九番町2-107	52-8410	昭47. 4. 1
	甲 陵	上甲東園2丁目11-20	51-6781	昭22. 4. 1
	平 木	平木町6-19	65-4500	昭53. 4. 1
	甲 武	樋ノ口町1丁目7-55	64-5015	昭50. 4. 1
	瓦 木	薬師町4-15	67-8440	昭33. 4. 1
	深 津	深津町6-75	64-7251	昭58. 4. 1
	上 甲 子 園	上甲子園4丁目9-11	33-0621	昭23. 4. 6
	今 津	今津二葉町5-15	34-6622	昭22. 4. 1
	真 砂	今津真砂町1-10	48-3803	昭58. 4. 1
	鳴 尾	甲子園八番町1-26	47-0976	昭22. 4.14
	浜 甲 子 園	古川町2-60	47-1012	昭38. 4. 1
	鳴 尾 南	高須町1丁目1-36	49-5204	昭54. 4. 1
	高 須	高須町2丁目1-48	43-0461	昭61. 4. 1
	学 文	学文殿町1丁目5-7	47-0768	昭30. 4. 1
	山 口	山口町上山口2丁目3-43	078-904-0477	昭22. 4.22
	塩 瀬	名塩木之元2-8	0797-61-0145	昭22. 4. 1
私立	私立計(7校)			
	報 徳 学 園	上大市5丁目28-19	51-3021	明 4. 4. 16
	関 西 学 院	上ヶ原一番町1-155	51-0988	昭22. 4. 1
	神 戸 女 学 院	岡田山4-1	51-8570	明 8.10.12
	武庫川女子大学附属	枝川町4-16	47-6436	昭14. 2.25
	甲 陽 学 院	中葭原町2-15	33-5012	大 6. 2. 6
	甲子園学院	瓦林町4-25	65-6100	昭16. 5. 1
仁川学院	甲東園2丁目13-9	51-3410	昭37. 4. 1	

(注) 市立の教員数の()内は再任用短時間勤務で外数。産休、病休、派遣等校舎面積は体育館、プール、仮設校舎などを除く。

教員数	校長名	校舎㎡	校地㎡
(10)836			
(10)666		131,306	442,953
46	辻村 隆	7,046	21,152
46	宮田 聡	8,034	34,160
(1)28	木戸みどり	9,210	23,757
38	野村 哲	7,032	23,223
(2)44	東川 富彦	7,276	28,934
(1)28	飯干 英典	6,044	20,381
53	中前 洋一	7,899	23,669
(2)46	原田 茂生	6,443	22,077
28	柳井 徳子	6,913	18,702
(1)39	渡辺 昇	6,442	23,024
28	池田 巨	5,648	20,848
(1)33	石野 稔	5,847	19,999
37	上田 善子	7,471	28,690
22	角南 寛	7,077	20,400
(2)24	岡 敏行	6,271	23,118
19	西海 達夫	6,720	21,200
38	吉田 悦子	6,406	23,289
27	池上 達	6,877	23,352
42	川下 博康	6,650	22,978
170			
20	元田 利幸		
37	藤原 康洋		
19	森谷 典史		
35	藤森 陽子		
36	今西 昭		
4	宮島 隆之		
19	永尾 稔		

の代替職員、非常勤短時間勤務講師は含まない。

4. 義務教育学校

区分	校名	所在地	電話	創立年月日
	全市合計			
市立	市立計(1校)			
	総合教育センター付属 西宮浜	西宮浜4丁目2-31	32-0260	令2.4.1

(注) 市立の教員数の()内は再任用短時間勤務で外数。産休、病休、派遣等校舎面積は体育館、プール、仮設校舎などを除く。

教員数	校長名	校舎㎡	校地㎡
(1)38			
(1)38		11,670	41,561
(1)19 19	金地 民樹	7,177 4,493	19,561 22,000

の代替職員、非常勤短時間勤務講師は含まない。

5. 高等学校

区分	校名	所在地	電話	創立年月日
	全市合計			
市立	市立計(2校)			
	西宮	高座町14-117	74-6711	大9.4.6
	西宮東	古川町1-12	47-6013	昭38.4.1
県立	県立計(7校)			
	西宮	上甲東園2丁目4-32	52-0185	大8.4.1
	鳴尾	学文殿町2丁目1-60	47-1324	昭17.11.21
	西宮北	苦楽園二番町16-80	71-1301	昭46.4.1
	西宮南	高須町2丁目1-43	45-2043	昭49.11.1
立	西宮今津	浜甲子園4丁目1-5	45-1941	昭52.4.1
	西宮甲山	鷺林寺字剣谷10	74-2460	昭57.11.5
	西宮香風	建石町7-43	39-1017	平13.4.1
私立	私立計(7校)			
	報徳学園	上大市5丁目28-19	51-3021	明44.4.16
	関西学院	上ヶ原一番町1-155	51-0975	明22.9.28
	神戸女学院	岡田山4-1	51-8570	明8.10.12
	武庫川女子大学附属	枝川町4-16	47-6436	昭14.2.25
立	甲陽学院	角石町3-138	73-3011	大6.2.6
	甲子園学院	瓦林町4-25	67-2100	昭16.4.1
	仁川学院	甲東園2丁目13-9	52-0551	昭37.10.4

(注) 市立の教員数の()内は再任用短時間勤務で外数。産休、病休、派遣等校舎面積は体育館、プールなどを除く。

教員数	校長名	校舎㎡	校地㎡
(2)806		211,991	1,154,715
(2)129		25,657	87,732
(2)67	野川 誠	11,831	36,748
62	中村みはる	13,826	50,984
391		74,506	264,876
69	萩原 健吉	18,411	47,595
54	島田 育生	8,762	27,405
43	山村 修平	10,791	41,799
57	黒河内雅典	11,433	35,660
53	松本 敏尚	10,446	32,795
38	早川 千也	9,830	60,203
77	谷口 暢謙	4,833	19,419
286		111,828	802,107
57	元田 利幸	14,146	267,643
55	枝川 豊	21,720	73,669
21	森谷 典史	11,292	19,534
51	藤森 陽子	26,724	274,011
31	今西 昭	7,773	110,909
18	宮島 隆之	13,716	31,346
53	永尾 稔	16,457	24,995

の代替職員、非常勤短時間勤務講師は含まない。

6. 特別支援学校

校名	所在地	電話	創立年月日
市立西宮養護学校※ (市立西宮支援学校)	田近野町10-45 (甲子園春風町2-29)	57-3521 (23-3014)	昭34. 4. 1
県立阪神特別支援学校	田近野町11-7	52-6868	昭40. 5. 1
県立こばと聴覚特別支援学校	田近野町8-8	53-5061	昭50. 4. 1

※市立西宮養護学校は、校舎改築工事が竣工し、市立西宮支援学校と名称を改め、
(注) 校舎面積は体育館、プール、仮設校舎などを除く。

7. 短期大学

校名	学長名	所在地	電話	教員数
合計(4校)				112
武庫川女子	瀬口 和義	池開町6-46	47-1212	56
聖和	千葉 武夫	岡田山7-54	54-6504	13
甲子園	早坂 三郎	瓦林町4-25	65-3300	19
大手前	福井 洋子	御茶家所町6-42	32-5008	24

8. 大学

校名	学長名	所在地	電話	教員数
合計(6校)				1,576
関西学院	村田 治	上ヶ原一番町1-155	54-6100	546
武庫川女子	瀬口 和義	池開町6-46	47-1212	405
神戸女学院	中野 敬一	岡田山4-1	51-8536	86
大手前	鳥越 皓之	御茶家所町6-42	32-5008	75
兵庫医科	野口 光一	武庫川町1-1	45-6111	442
甲南	中井伊都子	高松町8-33	63-5741	22

(注) 関西学院大学は「西宮上ヶ原キャンパス、西宮聖和キャンパス、西宮北口子園キャンパス」、大手前大学は「さくら夙川キャンパス」、兵庫医科大

教員数	校長名	校舎㎡	校地㎡
53	坂口紳一郎	338	7,962
180	塚本 久義	7,244	24,414
21	殿内 境	3,300	9,682

移転予定。(令和3年9月から)

学 生 数			
1 回 生	2 回 生	専 攻 科	合 計
760	1,058	0	1,818
372	623	-	995
118	142	-	260
41	38	-	79
229	255	-	484

学 生 数							
1 回 生	2 回 生	3 回 生	4 回 生	5 回 生	6 回 生	大学院生	合 計
7,868	8,289	7,931	8,488	310	336	1,269	34,491
4,497	4,513	4,245	5,022	-	-	709	18,986
1,920	2,226	2,055	1,811	186	220	274	8,692
479	620	633	672	-	-	48	2,452
658	626	713	659	-	-	16	2,672
126	119	103	117	124	116	222	927
188	185	182	207	-	-	-	762

キャンパス」、武庫川女子大学は「中央キャンパス、浜甲子園キャンパス、上甲学は「西宮キャンパス」、甲南大学は「西宮キャンパス」についての学生数。

学 校 学

1. 小 学 校

区分	校 名	1 年		2 年		3 年	
		学級	児童	学級	児童	学級	児童
	全 市 合 計	144	(99)4,322	145	(77)4,402	145	(104)4,326
	市立計(40校)	141	(99)4,244	142	(77)4,330	142	(104)4,255
市	浜 脇	4	(5)137	4	(6)129	5	(1)161
	香 榎 園	4	(6)139	6	(4)198	6	(6)184
	安 井	4	(3)132	4	(1)113	5	143
	夙 川	5	(2)164	5	(2)155	5	(1)149
	北 夙 川	4	109	4	(3)138	4	(2)121
	苦 楽 園	3	(3)93	3	98	3	(2)89
	大 社	3	(2)105	3	98	3	(4)97
	神 原 園	3	(1)78	3	(1)84	3	(2)80
	甲 陽 園	5	(2)166	4	140	4	(4)140
	広 田	4	(3)134	4	(3)123	4	(2)130
	平 木	3	(5)91	2	(3)58	3	(3)74
	甲 東	4	(1)134	4	(2)140	4	(1)141
	上 ケ 原	4	(1)128	4	(3)114	5	(3)153
	上 ケ 原 南	3	(1)90	3	(1)80	3	(4)83
	段 上	3	(5)88	3	(2)80	3	(7)101
	段 上 西	4	(3)112	4	111	4	(3)128
	樋 ノ 口	5	(1)147	4	(3)142	5	(2)158
	高 木	4	(1)112	5	(2)150	4	(1)107
	高 木 北	4	(4)112	3	(4)98	3	(1)98
	瓦 木	3	(1)83	3	(4)84	3	(2)76
	深 津	4	(2)126	4	(2)115	3	(3)103
	瓦 林	4	(3)112	3	(1)106	4	(4)117
	上 甲 子 園	4	(2)125	4	(2)122	4	(2)125
	津 門	5	(6)148	4	(1)131	4	(6)112
	春 風	5	(4)158	6	(2)181	5	(2)149
	今 津	3	(2)90	3	(1)80	3	(2)78
	用 海	4	(7)115	3	(5)101	3	(2)100
	鳴 尾	2	(1)42	2	55	2	(3)60
	南 甲 子 園	5	(3)153	5	142	5	(2)146
	甲 子 園 浜	3	(3)89	3	(1)93	3	(2)78
	高 須	2	(3)41	2	(3)39	2	(4)44
	高 須 西	2	(3)64	3	(3)76	3	(2)73
鳴 尾 東	3	(1)84	3	(1)102	3	(3)79	
鳴 尾 北	5	(3)147	5	(1)175	5	(5)165	
小 松	3	104	4	(2)113	3	(2)89	
山 口	2	40	2	60	2	(2)59	
北 六 甲 台	3	73	3	(1)75	3	(2)75	
名 塩	2	(3)62	3	(2)86	2	(3)72	
東 山 台	2	(2)64	2	(2)71	2	(1)64	
生 瀬	2	(1)53	3	(3)74	2	(1)54	

(注) 児童数の () 内は特別支援学級児童で内数。合計学級数の () 内は特

級 編 制

(令和3年5月1日現在)

4 年		5 年		6 年		合 計	
学級	児童	学級	児童	学級	児童	学級	児童
146	(103)4,460	132	(93)4,488	129	(81)4,491	(124)965	(557)26,489
143	(103)4,397	129	(93)4,414	126	(81)4,417	(124)947	(557)26,057
5	(4)162	5	(4)180	5	(3)165	(4)32	(23)934
5	(4)166	4	(6)150	5	(1)181	(6)36	(27)1,018
4	(2)140	3	(3)112	3	(3)116	(3)26	(12)756
5	(3)156	4	(2)156	4	149	(3)31	(10)929
4	(4)120	3	(1)119	4	(3)135	(3)26	(13)742
4	(1)113	3	87	3	113	(2)21	(6)593
3	(3)91	3	111	3	(1)104	(3)21	(10)606
3	(1)80	2	(2)77	2	(1)80	(2)18	(8)479
5	(1)161	4	(2)147	4	(4)140	(3)29	(13)894
5	(5)153	4	(1)138	4	(3)148	(4)29	(17)826
2	(4)62	2	(3)65	2	(1)65	(4)18	(19)415
4	(4)142	4	142	4	(5)139	(4)28	(13)838
4	122	5	(4)169	4	(3)142	(3)29	(14)828
3	(3)78	2	(4)72	3	(4)96	(4)21	(17)499
3	(5)82	3	(6)114	3	(4)95	(4)22	(29)560
4	(2)138	4	(3)126	3	(2)116	(2)25	(13)731
5	(2)147	4	(1)137	4	(3)127	(3)30	(12)858
4	(2)125	3	(2)107	3	113	(3)26	(8)714
4	111	3	(2)97	3	104	(3)23	(11)620
2	(2)70	3	86	2	(2)77	(3)19	(11)476
3	(5)94	3	(5)88	2	(3)83	(3)22	(20)609
4	(1)122	4	123	4	141	(2)25	(9)721
3	(2)104	4	(1)124	3	(3)101	(3)25	(12)701
4	(1)124	4	(6)133	3	(1)120	(4)28	(21)768
6	(1)178	4	(4)157	4	(3)152	(3)33	(16)975
3	(1)78	3	(3)90	2	(2)81	(2)19	(11)497
3	(5)109	3	(1)113	4	(1)134	(4)24	(21)672
2	67	2	57	2	(2)61	(2)14	(6)342
5	(4)164	5	(3)170	4	(1)134	(2)31	(13)909
3	(3)101	3	(2)96	3	(3)114	(4)22	(14)571
2	(4)55	2	(3)65	2	(2)49	(3)15	(19)293
2	(6)65	2	(4)67	2	(3)67	(4)18	(21)412
3	(3)94	2	(3)82	3	(1)95	(2)19	(12)536
5	(2)161	4	(2)156	5	(2)170	(3)32	(15)974
4	(2)114	3	(3)113	3	106	(3)23	(9)639
2	(2)66	2	(2)64	2	(1)66	(2)14	(7)355
3	(3)76	3	(1)83	3	(2)87	(3)21	(9)469
3	(3)84	3	96	3	(3)104	(3)19	(14)504
3	(3)79	3	(3)84	2	(2)76	(3)17	(13)438
2	43	2	(1)61	2	(3)71	(3)16	(9)356

別支援学級で内数。

1. 小 学 校 (つづき)

区分	校 名	1 年		2 年		3 年	
		学級	児童	学級	児童	学級	児童
私立	私立計(2校)	3	78	3	72	3	71
	甲子園学院	1	18	1	12	1	14
	仁川学院	2	60	2	60	2	57

4 年		5 年		6 年		合 計	
学級	児童	学級	児童	学級	児童	学級	児童
3	63	3	74	3	74	18	432
1	14	1	15	1	20	6	93
2	49	2	59	2	54	12	339

2. 中 学 校

区分	校 名	1 年		2 年	
		学級	生徒	学級	生徒
	全 市 合 計	127	(79)4,612	125	(62)4,559
市	市立計(19校)	100	(79)3,675	99	(62)3,643
	浜 脇	8	294	7	(5)256
	大 社	7	(7)275	7	(6)273
	苦 楽 園	4	(3)146	4	(2)161
	上 ケ 原	6	(4)212	6	222
	甲 陵	8	(7)293	6	(4)234
	平 木	4	(4)137	4	(3)146
	甲 武	8	(8)301	8	(9)306
	瓦 木	7	(4)283	7	(5)261
	深 津	4	(4)131	4	(2)124
	上 甲 子 園	6	(7)223	6	(4)228
	今 津	4	(4)162	4	(1)149
	真 砂	5	(4)193	5	(3)185
	鳴 尾	5	(5)198	6	(5)227
	浜 甲 子 園	3	(3)92	2	(1)79
	鳴 尾 南	3	(4)94	3	(3)98
	高 須	3	(4)74	2	60
	学 文	5	(1)193	7	(3)257
	山 口	4	(2)137	4	(2)123
塩 瀬	6	(4)237	7	(4)254	
私立	私立計(7校)	27	937	26	916
	報 徳 学 園	3	92	4	118
	関 西 学 院	6	243	6	252
	神 戸 女 学 院	4	145	3	140
	武庫川女子大学附属	5	169	5	150
	甲 陽 学 院	5	208	5	213
	甲 子 園 学 院	1	17	1	6
	仁 川 学 院	3	63	2	37

3 年		合 計	
学級	生徒	学級	生徒
127	(77)4,623	(52)431	(218)13,794
102	(77)3,703	(52)353	(218)11,021
7	(6)264	(3)25	(11)814
7	(3)255	(4)25	(16)803
5	(1)165	(2)15	(6)472
7	(1)258	(2)21	(5)692
7	(7)281	(3)24	(18)808
4	(2)135	(2)14	(9)418
8	(6)304	(5)29	(23)911
8	(5)305	(3)25	(14)849
3	(2)102	(3)14	(8)357
5	(7)203	(4)21	(18)654
5	(7)178	(2)15	(12)489
5	(5)168	(2)17	(12)546
6	(3)214	(3)20	(13)639
3	(2)89	(3)11	(6)260
3	(6)109	(2)11	(13)301
2	69	(2)9	(4)203
6	(7)233	(2)20	(11)683
4	(2)124	(2)14	(6)384
7	(5)247	(3)23	(13)738
25	920	78	2,773
3	88	10	298
6	245	18	740
3	145	10	430
5	174	15	493
5	206	15	627
1	21	3	44
2	41	7	141

(注) 生徒数の () 内は特別支援学級生徒で内数。合計学級数の () 内は特

別支援学級で内数。

3. 義務教育学校

区分	校名	1年		2年		3年		4年		5年	
		学級	児童	学級	児童	学級	児童	学級	児童	学級	児童
	全市合計	2	38	1	(1)35	1	(3)36	2	(1)38	1	38
市立	市立計(1校)	2	38	1	(1)35	1	(3)36	2	(1)38	1	38
	総合教育センター付属 西宮 宮 浜	2	38	1	(1)35	1	(3)36	2	(1)38	1	38

6年		7年		8年		9年		合計	
学級	児童	学級	生徒	学級	生徒	学級	生徒	学級	児童生徒
2	(5)59	2	(3)54	3	(4)93	2	(1)58	(4)20	(18)449
2	(5)59	2	(3)54	3	(4)93	2	(1)58	(4)20	(18)449
2	(5)59	2	(3)54	3	(4)93	2	(1)58	(4)20	(18)449

4. 高等学校

区分	校名	1年		2年	
		学級	生徒	学級	生徒
	全市計	100	3,816	106	4,040
市立	市立計(2校)	15	601	16	636
	西宮 宮	8	321	8	317
	(うちグローバルサイエンス科)	(1)	(41)	(1)	(40)
	西宮 東	7	280	8	319
県立	県立計(7校)	42	1,543	45	1,711
	西宮 宮	8	320	8	319
	(うち音楽科)	(1)	(40)	(1)	(40)
	鳴尾 尾	7	275	7	279
	(うち国際文化情報学科)	(1)	(35)	(1)	(41)
	西宮 北	5	200	6	234
	西宮 南	6	241	6	233
	西宮 今津	5	200	6	231
	西宮 甲山	4	131	5	179
	西宮 香風	7	176	7	236
私立	私立計(7校)	43	1,672	45	1,693
	報徳学園	11	353	10	361
	関西学院	9	388	9	385
	神戸女学院	3	148	3	139
	武庫川女子大学附属	6	229	8	265
	甲陽学院	4	206	4	209
	甲子園学院	3	82	3	84
仁川学院	7	266	8	250	

3年		(4・5年次)		合計	
学級	生徒	学級	生徒	学級	生徒
105	3,990	7	100	318	11,946
16	626			47	1,863
8	308			24	946
(1)	(39)			(3)	120
8	318			23	917
45	1,667	7	100	139	5,021
8	316			24	955
(1)	(39)			(3)	(119)
7	274			21	828
(1)	(38)			(3)	(114)
6	228			17	662
6	234			18	708
6	227			17	658
5	182			14	492
7	206	7	100	28	718
44	1,697			132	5,062
10	402			31	1,116
9	382			27	1,155
3	137			9	424
7	275			21	769
4	203			12	618
3	85			9	251
8	213			23	729

5. 特別支援学校

	小1	小2	小3	小4	小5	小6	小学部計	
	児童	児童	児童	児童	児童	児童	学級	児童
全市計	18	20	13	25	28	17	34	121
市立西宮宮校	4	6	2	1	8	6	10	27
県立阪神校	14	14	11	24	20	11	24	94
	1歳	2歳	3歳	4歳	5歳	合計		
	計	計	計	計	計	学級	計	
県立こばと聴覚特別支援学校	3	6	6	6	6	5	27	

中1	中2	中3	中学部計		高1	高2	高3	高等部計	
生徒	生徒	生徒	学級	生徒	生徒	生徒	生徒	学級	生徒
37	46	37	36	120	60	58	61	41	179
3	7	7	7	17	4	3	5	5	12
34	39	30	29	103	56	55	56	36	167

(注) 学級数については複式学級、訪問学級等があるため合計欄のみ記入。

市立学校園

1. 小学校

校名	費 教 職 員								
	校長	教頭	主幹教諭	教諭	臨時講師	養護教諭	臨時講師(養護)	栄養教諭	臨時講師(栄養)
計(40校)	40	40	88	(22)972	81	37	4	27	2
浜 脇	1	1	4	34	3	1		1	
香 櫨 園	1	1	2	(1)42	1	2		1	
安 井	1	1	3	30				1	
夙 川	1	1	1	(1)33	2	1	1	1	
北 夙 川	1	1	2	(1)27	2	1		1	
苦 楽 園	1	1	2	21	1	1		1	
大 社	1	1	2	21	1	1		1	
神 原	1	1	1	(1)17	2	1			
甲 陽 園	1	1	2	(1)28	4	2		1	
広 田	1	1	1	32	2	1		1	
平 木	1	1	3	(1)17	3				
甲 東	1	1	3	29	2	1		1	
上ヶ原	1	1	3	29	2	1		1	
上ヶ原南	1	1	3	(1)19	3	1			
段 上	1	1	1	23	2	1		1	
段 上 西	1	1	3	(1)25	2	1		1	
樋ノ口	1	1	4	(2)30	1	1	1	1	
高 木	1	1	2	25	4	1		1	
高 木 北	1	1	3	21	3			1	
瓦 木	1	1	1	19	2	1		1	
深 津	1	1	1	(1)25	2	1		1	
瓦 林	1	1	2	27	3	1		1	
上甲子園	1	1	3	26	3			1	
津 門	1	1	2	(1)28	3	1		1	
春 風	1	1	3	32	3	1	1		1
今 津	1	1	1	(1)19	3	1		1	
用 海	1	1	3	(2)25	3				
鳴 尾	1	1	1	15	1	1			
南甲子園	1	1	2	34	2	2		1	
甲子園浜	1	1	4	20	2	1		1	
高 須	1	1	1	(1)17	1	1			
高 須 西	1	1	3	(2)17	1	1			
鳴 尾 東	1	1	2	(1)21	1				1
鳴 尾 北	1	1	3	34	2	2		1	
小 松	1	1	2	24	1	1		1	
山 口	1	1	3	14		1			
北六甲台	1	1	2	(1)21	1		1		
名 塩	1	1	1	19	2	1		1	
東 山 台	1	1	1	(1)19	2	1			
生 瀬	1	1	2	(1)13	3	1			

(注) () 内は再任用短時間勤務で外数。産休、病休、派遣等の代替職員、非常

在籍教職員数

(令和3年5月1日現在)

				市 費 職 員				合 計
臨時学校 栄養職員	事務 職員	臨時事務 職員	小 計	調理員	用務員	学校教育 事務員	小 計	
	47	8	(22)1,346	44	(1)36	(2)23	(3)103	(25)1,449
	2		47	1	1	1	3	50
	1	1	(1)52	1	1		2	(1)54
	1		37	1			1	38
	1	1	(1)43	1	1		2	(1)45
	1		(1)36	1	1	1	3	(1)39
	1		29	1	1	1	3	32
	1		29	1	1	1	3	32
	1		(1)24	1	1		2	(1)26
	2		(1)41	1	1	1	3	(1)44
	1	1	41	1	1	1	3	44
	1		(1)26	2	1	1	4	(1)30
	1	1	40	1	1		2	42
	2		40	1	1	1	3	43
	1		(1)29	1		(1)	(1)1	(2)30
	1		31	2	1		3	34
	1		(1)35	1	1	1	3	(1)38
	1	1	(2)42	2	1		3	(2)45
	1		36	1	1	1	3	39
	1		31	1	1	(1)	(1)2	(1)33
	1		27	2	1	1	4	31
	1		(1)33	1	1	1	3	(1)36
	1		37	1	1	1	3	40
	1		36	1			1	37
	1	1	(1)39	1	1		2	(1)41
	1	1	45	1	1		2	47
	1		(1)28	1	1	1	3	(1)31
	1		(2)34	1	1	1	3	(2)37
	1		21	1	1		2	23
	2		45	1	(1)	1	(1)2	(1)47
	1		31	1	1	1	3	34
	2		(1)24	1	1	1	3	(1)27
	2		(2)26	1	1		2	(2)28
	1		(1)28	1	1	1	3	(1)31
	2		46	1	1		2	48
	1		32	1	1	1	3	35
	1		21	1	1	1	3	24
	1		(1)28	1	1		2	(1)30
	1		27	1	1		2	29
	1	1	(1)27	1	1	1	3	(1)30
	1		(1)22	1	1	1	3	(1)25

勤短時間勤務講師は含まない。

2. 中学校

校名	県費教職員								
	校長	教頭	主幹教諭	教諭	臨時講師	養護教諭	臨時講師(養護)	栄養教諭	臨時講師(栄養)
計(19校)	19	19	47	(10)466	83	16	6	7	3
浜脇	1	1	4	33	4	1	1	1	
大社	1	1	4	30	8	1	1		
苦楽園	1	1	3	(1)20	2	1			
上ヶ原	1	1	3	25	6	1		1	
甲陵	1	1	2	(2)31	6	1	1	1	
平木	1	1	2	(1)20	3	1			
甲武	1	1	1	39	8	2		1	
瓦木	1	1	2	(2)34	5	1	1	1	
深津	1	1	3	18	4	1			
上甲子園	1	1	4	(1)23	8	1		1	
今津	1	1	3	18	4	1			
真砂	1	1	3	(1)23	4			1	
鳴尾	1	1	1	30	2	1			1
浜甲子園	1	1	1	15	3	1			
鳴尾南	1	1	3	(2)17	1	1			
高須	1	1	1	14	2				
学文	1	1	4	26	4	1			1
山口	1	1	1	18	5		1		
塩瀬	1	1	2	32	4		1		1

(注) ()内は再任用短時間勤務で外数。産休、病休、派遣等の代替職員、非常勤

3. 義務教育学校

校名	県費教職員								
	校長	教頭	主幹教諭	教諭	臨時講師	養護教諭	臨時講師(養護)	栄養教諭	臨時講師(栄養)
計(1校)	1	3	5	(1)23	3	2		1	
総合教育センター付属西宮浜(前期課程)	1	1	2	(1)12	1	1		1	
総合教育センター付属西宮浜(後期課程)		2	3	11	2	1			

(注) ()内は再任用短時間勤務で外数。産休、病休、派遣等の代替職員、非常勤

4. 高等学校

校名	教職員						
	校長	教頭	教諭	臨時講師	養護教諭	臨時講師(養護)	実習助手
計(2校)	2	4	(2)103	12	2	2	4
西宮	1	2	(2)53	6	1	1	3
西宮東	1	2	50	6	1	1	1

(注) ()内は再任用短時間勤務で外数。産休、病休、派遣等の代替職員、非常勤

				市費職員				合計
臨時学校 栄養職員	事務 職員	臨時事務 職員	小計	調理員	用務員	学校教育 事務員	小計	
	23	5	(10)694	20	18	(1)14	(1)52	(11)746
	2		48	1	1	1	3	51
	1	1	48	1	1	1	3	51
	1		(1)29	1	1	1	3	(1)32
	1	1	40	1	1		2	42
	1	1	(2)46	1	1		2	(2)48
	1	1	(1)30	1	1	1	3	(1)33
	2		55	1		1	2	57
	2		(2)48	2	1	1	4	(2)52
	1		29	1	1	1	3	32
	1	1	(1)41	1	1	1	3	(1)44
	1		29	1	1	1	3	32
	1		(1)34	1	1		2	(1)36
	1		38	1	1	1	3	41
	1		23	1	1	1	3	26
	1		(2)25	1	1		2	(2)27
	1		20	1	1	1	3	23
	1		39	1	1	(1)	(1)2	(1)41
	1		28	1	1	1	3	31
	2		44	1	1	1	3	47

短時間勤務講師は含まない。

				市費職員				合計
臨時学校 栄養職員	事務 職員	臨時事務 職員	小計	調理員	用務員	学校教育 事務員	小計	
	2		(1)40	2	1	2	5	(1)45
	1		(1)20	1		1	2	(1)22
	1		20	1	1	1	3	23

短時間勤務講師は含まない。

		職員					合計
小計	事務職員	用務員	学校教育 事務員	家政 作業員	小計		
(2)129	6	1	2	5	14	(2)143	
(2)67	3		1	2	6	(2)73	
62	3	1	1	3	8	70	

短時間勤務講師は含まない。

5. 幼稚園

園名	園長	教頭	教諭
計（21園）	13	3	25
浜脇	1		1
用海※			
夙川	1		2
越木岩	1		2
大社	1		4
付属あおぞら	1		3
上ヶ原	1		1
門戸	1		2
高木	1	1	1
瓦木※			
春風	1		1
今津※			
南甲子園	1		2
浜甲子園※			
高須西※			
鳴尾東	1	1	2
鳴尾北※			
小松※			
山口	1		3
名塩※			
生瀬	1	1	1

(注) () は再任用短時間勤務で外数。産休、病休、派遣等の代替平成25年度より浜甲子園幼稚園休園。平成29年度より今津幼令和元年度より高須西幼稚園、小松幼稚園、名塩幼稚園休園。

臨時講師	養護教諭	臨時講師(養護)	園務員	合計
9	3	10	13	76
1	1		1	5
1		1	1	6
		1	1	5
		1	1	7
1		1	1	7
1		1	1	5
		1	1	5
2	1		1	7
1	1		1	5
		1	1	5
1		1	1	7
		1	1	6
1		1	1	6

職員、非常勤短時間勤務講師は含まない。稚園休園。平成30年度より鳴尾北幼稚園休園。令和2年度より用海幼稚園、瓦木幼稚園休園。

6. 特別支援学校

校名	校長	教頭	主幹教諭	教諭	臨時講師	養護教諭	栄養教諭
西宮養護学校	1	2	3	30	12	2	1

(注) () 内は再任用短時間勤務で外数。産休、病休、派遣等の代替職員、非常勤

実習助手	事務職員	臨時事務職員	調理員	用務員	学校教育事務員	介助員	合計
2	2	1	2	1	1	5	65

短時間勤務講師は含まない。

年度別教

育統計 (市立学校園)

(各年度5月1日現在)

区分	項目	年度		
		26	27	28
幼稚園	園数	20	20	20
	学級数	52	46	43
	園児数	1,291	1,108	1,022
	教員数	93	89	87
	1園当り園児数	65	55	51
	1園当り学級数	2.6	2.3	2.2
	1学級当り園児数	24.8	24.1	23.8
	1教員当り園児数	13.9	12.4	11.7
小学校	学校数	40	40	41
	学級数	985	989	972
	児童数	28,410	28,162	27,876
	教員数	1,342	1,349	1,322
	1校当り児童数	710	704	680
	1校当り学級数	24.6	24.7	23.7
	1学級当り児童数	28.8	28.5	28.7
	1教員当り児童数	21.2	20.9	21.1
中学校	学校数	20	20	20
	学級数	378	376	371
	生徒数	12,076	12,153	11,924
	教員数	714	704	694
	1校当り生徒数	604	608	596
	1校当り学級数	18.9	18.8	18.6
	1学級当り生徒数	31.9	32.3	32.1
	1教員当り生徒数	16.9	17.3	17.2
義務教育学校	学校数	-	-	-
	学級数	-	-	-
	生徒数	-	-	-
	教員数	-	-	-
	1校当り生徒数	-	-	-
	1校当り学級数	-	-	-
	1学級当り生徒数	-	-	-
	1教員当り生徒数	-	-	-
高等学校	学校数	2	2	2
	学級数	42	43	44
	生徒数	1,669	1,712	1,745
	教員数	120	120	119

29	30	元	2	3
19	18	15	13	13
39	37	30	29	28
925	833	723	625	541
79	77	69	63	63
49	46	48	48	42
2.1	2.1	2.0	2.2	2.2
23.7	22.5	24.1	21.6	19.3
11.7	10.8	10.5	9.9	8.6
41	41	41	40	40
966	969	964	952	947
27,541	27,320	26,941	26,394	26,057
1,306	1,313	1,310	1,314	1,291
672	666	657	660	651
23.6	23.6	23.5	23.8	23.7
28.5	28.2	27.9	27.7	27.5
21.1	20.8	20.6	20.1	20.2
20	20	20	19	19
368	355	354	344	353
11,838	11,378	11,305	10,892	11,021
700	676	673	671	666
592	569	565	573	580
18.4	17.8	17.7	18.1	18.6
32.2	32.1	31.9	31.7	31.2
16.9	16.8	16.8	16.2	16.5
-	-	-	1	1
-	-	-	22	20
-	-	-	490	449
-	-	-	42	38
-	-	-	490	449
-	-	-	22.0	20.0
-	-	-	22.3	22.5
-	-	-	11.7	11.8
2	2	2	2	2
46	47	48	48	47
1,820	1,878	1,911	1,895	1,863
120	122	131	131	129

*幼稚園数は、休園中の浜甲子園幼稚園、今津幼稚園、鳴尾北幼稚園、高須西幼

稚園、小松幼稚園、名塩幼稚園、用海幼稚園、瓦木幼稚園を除く。

中学校・義務教育学校・高等学校・

特別支援学校卒業者の状況（令和2年度）

1. 中学校・義務教育学校・特別支援学校

校名	卒業 者 総 数	進										県 外	
		全 日											
		公 立 国 立											
		県 内											
		旧 西 宮 学 区								旧 西 宮 学 区 外	計		計
		普通科	G・S科	国際文化 情報学科	総合学科	音楽科	計	計	計				
合 計	3,646	1,296	23	30	186	5	1,540	650	2,190	36			
浜 脇	245	94	0	1	13	0	108	32	140	1			
大 社	257	93	5	0	6	0	104	26	130	2			
苦 楽 園	144	50	0	1	1	0	52	20	72	3			
上 ケ 原	258	115	1	1	13	1	131	28	159	3			
甲 陵	250	49	5	0	4	2	60	72	132	3			
平 木	124	50	1	0	6	0	57	16	73	2			
甲 武	290	107	4	2	3	0	116	62	178	3			
瓦 木	260	102	2	0	5	0	109	38	147	6			
深 津	124	50	0	0	10	0	60	18	78	0			
上 甲 子 園	197	80	2	2	18	0	102	26	128	3			
今 津	149	49	1	1	19	0	70	19	89	0			
真 砂	163	82	0	1	18	0	101	12	113	0			
鳴 尾	221	95	1	7	22	0	125	20	145	3			
浜 甲 子 園	91	43	0	6	8	0	57	5	62	2			
鳴 尾 南	97	28	0	2	13	0	43	10	53	0			
高 須	72	22	0	1	7	1	31	15	46	2			
学 文	214	102	0	5	14	0	121	17	138	2			
山 口	163	36	0	0	0	0	36	63	99	0			
塩 瀬	240	13	0	0	0	0	13	145	158	1			
総合教育センター付属 西宮浜義務教育学校	83	36	1	0	6	1	44	6	50	0			
西 宮 養 護 (中学部)	4	0	0	0	0	0	0	0	0	0			

計	学 制										通 信 制	定 時 制	高 等 専 門 学 校	特 別 支 援 学 校 高 等 部	計	就 職 他 （ 各 種 ・ 専 修 学 校 等 ・ 定 時 制 ・ 通 信 制 学 生 は 含 ま な い ）	合 計		
	私 立					計	計	計	計	計									
	県 内		県 外	計	計													計	計
	市 内	市 外																	
2,226	278	425	283	986	3,212	251	83	23	46	3,615	31	3,646							
141	8	38	19	65	206	15	10	5	2	238	7	245							
132	27	42	20	89	221	20	7	4	2	254	3	257							
75	3	21	27	51	126	13	0	1	2	142	2	144							
162	31	17	16	64	226	15	6	2	6	255	3	258							
135	41	31	23	95	230	13	4	0	1	248	2	250							
75	11	11	12	34	109	9	1	1	3	123	1	124							
181	30	30	21	81	262	19	2	2	3	288	2	290							
153	36	30	26	92	245	11	3	0	1	260	0	260							
78	5	13	15	33	111	8	2	0	2	123	1	124							
131	10	14	22	46	177	11	3	2	3	196	1	197							
89	6	20	12	38	127	14	3	1	3	148	1	149							
113	10	16	8	34	147	4	7	1	3	162	1	163							
148	5	36	17	58	206	12	2	0	0	220	1	221							
64	6	10	4	20	84	5	1	1	0	91	0	91							
53	4	5	11	20	73	15	7	1	1	97	0	97							
48	4	4	3	11	59	9	1	1	0	70	2	72							
140	19	17	9	45	185	11	13	0	4	213	1	214							
99	5	39	3	47	146	13	3	0	1	163	0	163							
159	15	19	11	45	204	28	2	0	4	238	2	240							
50	2	12	4	18	68	6	6	1	1	82	1	83							
0	0	0	0	0	0	0	0	0	4	4	0	4							

2. 高等学校・特別支援学校

校 名	卒業生総数		進			
			大 学		短 大	
	計	%	計	%	計	%
計	633	100	571	90.2	2	0.3
西 宮	314	100	278	88.5	0	0.0
西 宮 東	312	100	293	93.9	2	0.6
西 宮 養 護 (高等部)	7	100	0	0.0	0	0.0

学 制		就 職 者		そ の 他		合 計
専 門 ・ 専 修 学 校		計	%	計	%	
計	%					
2	0.3	0	0.0	58	9.2	633
1	0.3	0	0.0	35	11.1	314
1	0.3	0	0.0	16	5.1	312
0	0.0	0	0.0	7	100.0	7

奨学補助

1. 就学奨励金の給付

経済的な理由によって就学困難な学齢児童・生徒の保護者に対し、就学奨励の目的をもって奨励金を給付する。

《令和3年度当初予算額 428,709千円》

区分 援助費目	給付内容			
	小学校 義務教育学校(前期課程)		中学校 義務教育学校(後期課程)	
	学年	給付単価(年額)	学年	給付単価(年額)
給食費	全	1食 250 (円) ×実施回数分	全	1食 297 (円) ×実施回数分
学用品費	1 2～6 特別支援学級	11,630 (円) 13,900 (円) 実費(限度額 11,640円)	1 2～3 特別支援学級	22,730 (円) 25,000 (円) 実費(限度額 22,740円)
修学旅行費	6	実費	3	実費
校外活動費	全	実費	全	実費
校外活動費 (宿泊を伴う)	全	実費	全	実費
通学費	全	実費相当 (片道4km以上)	全	実費相当 (片道6km以上)
新入学用品費等	1	50,600 (円)	1	57,400 (円)
転入学用品費	なし		全	20,500 (円)
卒業諸費	6	11,000 (円)	3	9,200 (円)
西宮養護学校 就学奨励金	全	県就学奨励費と の差額	全	県就学奨励費と の差額

(注) 義務教育学校の1～6年生については小学校1～6年生、7～9年生については中学校1～3年生と読み替えるものとする。
特別支援学級在籍者の通学費に関しては距離制限なし。
新入学用品費に関しては、令和3年度入学生の給付単価。

2. 奨学金の貸付及び給付

能力を有するにもかかわらず、経済的理由により修学困難な者に対し、奨学の目的をもって奨学金の貸付又は給付を行う。

《令和3年度当初予算額 79,132千円》

(1) 給付奨学金(遺児加給分を含む)

区分	一人当り給付月額(円)
高校	1,200～22,000

(2) 貸付奨学金

区分	一人当り貸付月額(円)
大学(短大、大学院含む)	10,000～14,000

(3) 藤田奨学金(貸付)

区分	一人当り貸付月額(円)
大学	29,000～48,000

(4) 廣藤奨学金(給付)

区分	一人当り給付月額(円)
大学	9,000～12,000

(5) 高橋奨学金(給付)

区分	一人当り給付額(円)
大学	400,000(入学準備金)
	100,000(年額)

小・中・義務教育学校区

(令和3年4月1日現在)

小学校	中学校	校 区
浜 脇	浜 脇	田中、社家、馬場、浜、市庭（1～5番）、荒戎、建石、前浜、西波止、泉、宮前、浜脇、鞍掛、産所（1～13番）、宮西（1・2・5・6・9番）、今在家、戸田、和上（1～4・6～8番）、六湛寺（10～15番）、神楽（1～4番）、本（5～13番）、久保
香 櫛 園	浜 脇	大浜、川東、川添、川西、中浜、堀切、屋敷、松下、弓場、上・中・下葭原、市庭（6～9番）、神楽（5～7番）、宮西（3・4・7・8・10～14番）
安 井	大 社	安井、千歳、寿、平松、六湛寺（1・9番）、常磐、分銅、末広、江上、城ヶ堀、櫛塚、和上（5番）、産所（14・15番）、神楽（8～12番）、中前田、中須佐、津田、西田、大井手、若松
夙 川	大 社	羽衣、霞、松園、御茶家所、郷免、大谷
	苦 楽 園	相生、殿山、雲井、深谷、高塚、松生、木津山、久出ヶ谷、菊谷、松ヶ丘
北 夙 川	苦 楽 園	南越木岩、老松（1～17・19番）、西平、松風、石刳、樋之池（1～15・22～27番）、豊楽、桜
苦 楽 園	苦 楽 園	角石、苦楽園一～六番町、北山、柏堂、柏堂西、剣谷、湯元、鷺林寺、鷺林寺1・2丁目、鷺林寺南、鷺林寺字剣谷、越水字社家郷山、毘沙門、美作、甕岩、老松（18番）、樋之池（16～21・28番）
大 社	大 社	清水、満池谷、城山、桜谷、南郷
	上ヶ原	越水、神垣
	平 木	柳本
神 原	大 社	奥畑（1～7番）、結善、名次、北名次、神原（1～13番）、神園（1・2番）、獅子ヶ口
	上ヶ原	大社（3～6・11・12番）
甲 陽 園	大 社	神園（3～16番）、甲陽園山王・本庄・日之出・若江・西山・目神山、奥畑（8番）、神原（14・15番）、甲山（1～34・47～53・59～61番地）
	上ヶ原	六軒、五月ヶ丘、新甲陽、甲陽園東山、甲山（35～46・54～58・62～75番地）
広 田	上ヶ原	大社（1・2・7～10・13番）、愛宕山、岡田山（1～3番）、高座
	平 木	北昭和、丸橋、能登、大畑、河原、広田、中屋

小学校	中学校	校 区
平 木	平 木	南昭和（1・2・4～10番）、両度、高松（1～5・7番）、平木、青木、中殿（3～6番）、森下、芦原（4番）、神明（3・4番、9番）、室川
甲 東	甲 陵	門戸荘、松籟荘、神呪、甲東園3丁目、上大市1・2丁目、門戸東・西（2～9番）・岡田、下大市東・西、上甲東園4・6丁目、岡田山（5・6番）
上ヶ原	上ヶ原	上ヶ原四番町（1～3番）、上ヶ原五番町
	甲 陵	門戸西（1・10番）、上ヶ原一～三番町・四番町（4番）、上甲東園1～3・5丁目、仁川3～6丁目・五ヶ山・百合野、岡田山（4・7番）
上ヶ原南	上ヶ原	一ヶ谷、上ヶ原山田・山手、上ヶ原六～十番町
段 上	甲 武	仁川1丁目、一里山、上大市5丁目、田近野、段上6丁目、段上7丁目（2～7番）、段上8丁目（3～5・11～15番）
段 上 西	甲 陵	甲東園1・2丁目、仁川2丁目、段上4丁目
	甲 武	段上1～3・5丁目、段上7丁目（1番・8番）、段上8丁目（1・2・6～10番）、上大市3・4丁目
樋ノ口	甲 武	樋ノ口1・2丁目、大島、若山、門前、林田（9番）、堤、荒木（5～22番）、上之
高 木	瓦 木	甲風園1～3丁目、高木東・西、北口、長田、南昭和（3番）、荒木（1～4番）、大森
高 木 北		伏原、薬師、林田（1～8・10・11番）、野間
瓦 木	深 津	大屋（4～11・19～23・30～32番）、中島（2～7・13～18番）、天道、瓦林（1～21番）、熊野（1～4番）、二見、甲子園口北
深 津	深 津	大屋（1～3・12～18・24～29番）、中島（1・8～12・19～21番）、田代、高畑、深津、高松（6・8～22番）、神明（1・2・5～8番）、神祇官、芦原（1～3・5～11番）、西福、中殿（1・2番）
瓦 林	瓦 木	瓦林（22～31番）、熊野（5～15番）、松山、松並、日野
上甲子園	上甲子園	甲子園口1～6丁目、津門飯田、戸崎
津 門	今 津	津門稲荷・仁辺・宝津・大箇・綾羽・呉羽・西口・大塚、今津曙・山中
春 風	上甲子園	上甲子園1～5丁目、今津野田・上野、甲子園春風・浦風・浜田・六石・砂田・三保

小学校	中学校	校 区
今 津	今 津	今津水波・二葉・社前・大東・出在家（1～9番）・巽（1～4番）・久寿川（1～11番）、津門川、津門住江（1～14番）
	真 砂	今津出在家（10番）・西浜・巽（5～8番）・港・久寿川（12番）・真砂、津門住江（15番）、甲子園浜1～3丁目
用 海	今 津	池田、松原、六湛寺（2～8番）、与古道、用海、石在（1～6・12～15番）、本（1～4番）、染殿
	真 砂	東1・2丁目、浜松原、朝風、東浜、石在（7～11・16～19番）
鳴 尾	鳴 尾	武庫川、池開、鳴尾1～5丁目、甲子園七・八番町
南甲子園	真 砂	南甲子園2・3丁目、浜甲子園3・4丁目、甲子園網引（9・10番）
	鳴 尾	甲子園、甲子園高潮・洲鳥・網引（1～8番）、甲子園九番町（1～9・12～14・15番〈6～8・40・49号〉）、南甲子園1丁目（1～8番）、浜甲子園1・2丁目
甲子園浜	鳴 尾	甲子園九番町（15番〈1～5・9～39・41～48・50～61号〉）、南甲子園1丁目（9～22番）
	浜甲子園	古川、枝川、甲子園九番町（10・11番）、上田西
高 須	鳴尾南	高須1丁目（1番1～10号・2～7番）
高須西	高 須	高須1丁目（1番11～18号）、高須2丁目、鳴尾浜1～3丁目
鳴尾東	浜甲子園	笠屋、東鳴尾1丁目
	鳴尾南	東鳴尾2丁目、上田東・中
鳴尾北	鳴 尾	甲子園六番町、里中1～3丁目、上鳴尾
	学 文	甲子園一～五番町、若草1・2丁目、学文殿1・2丁目、花園
小 松	学 文	小曾根1～4丁目、小松東1～3丁目、小松北1・2丁目、小松西1・2丁目、小松1・2丁目、小松南1～3丁目
山 口	山 口	山口町名来のうち有馬川以西、山口町名来1・2丁目、山口町上山口のうち国道176号線以南、山口町下山口のうち有馬川以西・天上橋以南・有馬病院以東の国道176号線以南、山口町下山口1～5丁目、山口町上山口1丁目、山口町中野、山口町中野1～3丁目、山口町金仙寺、山口町金仙寺1～3丁目、すみれ台1～3丁目、山口町阪神流通センター1～3丁目、山口町船坂

小学校	中学校	校 区
北六甲台	山 口	北六甲台1～5丁目、山口町上山口2～4丁目、山口町名来のうち有馬川以東、山口町上山口のうち国道176号線以北、山口町下山口のうち有馬川以東で天上橋以北・有馬病院以東の国道176号線以北、塩瀬町名塩のうち旧県道武田尾停車場線・市道塩121号線・市道塩101号線以西で国道176号線以北、神戸市北区道場町生野1172番地、名塩赤坂1～17番、名塩美山
名 塩	塩 瀬	塩瀬町名塩のうち北六甲台小・東山台小の通学区域以外、名塩南台1～4丁目、名塩山荘、名塩ガーデン、名塩茶園、名塩平成台、名塩さくら台1～4丁目、名塩1～3丁目、名塩木之元1～4、5（1～9・11～19・22～30号）、6～23番、名塩赤坂18番、名塩東久保
東山台		名塩新町、東山台1～5丁目、清瀬台、塩瀬町名塩のうち市道塩32号線・名塩武田尾ハイキング道以東の市道塩153号線・ドン尻川以北及び清瀬台以東の名塩川以北でドン尻川以南、国見台1～6丁目、名塩木之元5番（10・20・21号）、塩瀬町名塩5117番地3・5117番地4・5081番地6
生 瀬		塩瀬町生瀬、生瀬1・2丁目、生瀬東、青葉台1・2丁目、宝生ヶ丘1・2丁目、生瀬高台、花の峯、生瀬武庫川
西宮浜義務教育学校		西宮浜1～4丁目
神戸市立有馬小学校・中学校		山口町香花園 (教育事務等委託に関する規約に基づく)

学 校 給 食

学校給食費 (令和3年4月1日現在)

校種別	区 分	1 食	給食予定回数 (回/年)
		あたり (円)	
小 学 校		250	187
中 学 校		297	187
義務教育学校	前期課程	250	187
	後期課程	297	
特別支援学校	小 学 部	250	187
	中 学 部 高 等 部	297	

学校施設の地域開放

西宮東高校ホール（なるお文化ホール）

所在地 西宮市古川町1番12号 電話(0798)47-7977

設置年月日 昭和63年6月30日

構造・面積 敷地面積 2,561㎡

鉄筋コンクリート造り地上3階・地下1階建て

延床面積 4,503㎡

施設概要 ホール(644席 車椅子席12席含む) 会議室(定員40人)
学習室兼会議室(定員48人)

一般利用日 ホール及び学習室兼会議室：毎週金・土・日曜日・祝日
会議室：毎週水曜日～月曜日・祝日
(12月29日～1月3日及び火曜日は休館)

会館時間 午前9時～午後9時

利用申込み 6ヵ月前の月の初日から(有料)

施設概略図

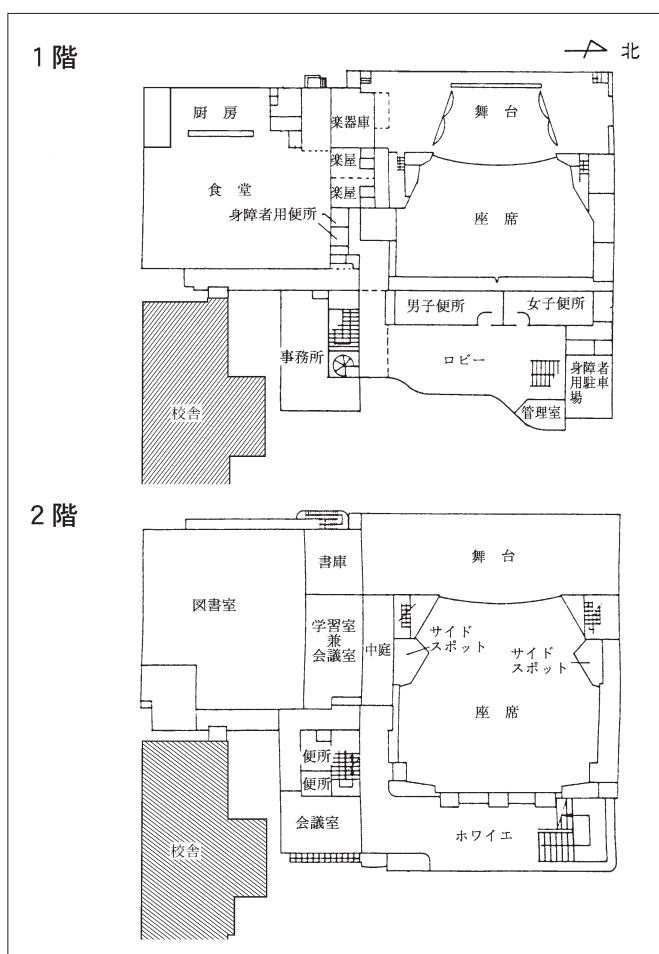

総合教育センター

所在地 西宮市神祇官町2番6号

電話(0798)67-6855・6856

設置年月日 昭和60年3月1日

令和2年4月1日(西宮浜義務教育学校内に分室を設置)

施設概要

- 1 構造・建物 東館 鉄筋コンクリート造り2階建て(1部3階) 1棟
西館 鉄筋コンクリート造り3階建て 1棟
- 2 面積 敷地面積 2,364㎡ 延床面積 2,276㎡
- 3 施設 応接室(1) 所員室(2) 資料室(4) 印刷室(1) 準備室(1)
研修室(10)内1室はコンピュータ室併用 科学実験室(1)
教科書展示室(1) その他(3)

()内は室数

事業内容

事業名	概要
1 教育研究・調査 (1) 教育研究 (2) 教育調査 (3) 研究成果の普及	本市の教育課題について研究グループを組織し、指導主事と共に課題解決のための研究を行う。 学力に関する調査等を実施し、教育研究や教育推進のための基礎資料とする。 研究の成果は、研究発表会や研修会を実施して学校園に還元し、日々の教育実践に役立てるよう努める。
2 教職員研修 (1) 職務研修 (2) 専門研修	今日的教育課題に即応した研修を実施し、教職員の資質並びに専門性の向上を図る。 ・経営研修 ・主幹教諭研修 ・西宮教育推進講座 ・学校事務職員研修 ・初任者研修 ・年次研修 ・中堅教諭等資質向上研修 ・臨時的任用教員研修 ・幼稚園職務研修 ・教科、領域研修 ・情報教育研修 ・企画研修 ・特別研修 ・研究グループ研究発表会
3 教育情報の収集及び提供・普及	・所報、研究誌、副読本の発行 ・教科書展示会の開催 ・理科・生活科作品展、わくわくサイエンス、わくわく自然観察
4 国際教育	・英語・外国語教育の充実 ・外国人外国語指導助手の派遣 ・中学生の海外派遣事業 ・ワシントン州立大学との教育連携
5 図書館教育	・子供の読書活動の推進 ・学校図書管理システムの運用・管理 ・市立図書館との連携 ・学校司書の配置及び研修会の実施 ・学校図書館担当者会の実施や学習基本図書の選定・発行
6 学校情報化推進	・学校に関する情報システムの運用及び研修 ・学校の情報機器の管理 ・学校情報化事業に係る各種調査・統計 ・学校の情報セキュリティ

社会教育

公民館

1. 各館概要

(面積単位：㎡)

館名	所在地	電話	設置年月日	延床面積	対象人口
中央	高松町4-8	67-1567	昭36.12.27	2,348	21,000
鳴尾	鳴尾町1丁目8-2	47-3838	昭22.3.23	1,235	17,000
鳴尾東	東鳴尾町1丁目9-1	49-1300	昭43.3.29	934	12,000
南甲子園	甲子園九番町15-40	49-4741	昭42.2.20	836	19,000
今津	今津水波町9-28	22-3529	昭30.12.27	841	26,000
山口	山口町下山口4-1-8	078 904-0287	昭36.4.1	909	17,000
上甲子園	甲子園口3丁目9-26	67-4329	昭37.1.1	511	13,000
大社	柳本町1-37	71-3649	昭37.11.7	912	25,000
甲東	上甲東園2丁目11-60	51-3748	昭37.11.7	927	27,000
塩瀬	名塩新町1番地	0797 61-0321	平2.11.13	1,298	27,000
春風	甲子園春風町2-21	33-1123	昭38.9.30	1,356	15,000
夙川	羽衣町1-39	33-1928	昭38.9.30	1,306	16,000
浜脇	浜脇町5-14	26-0656	昭39.6.30	1,039	35,000
用海	石在町10-21	26-0532	昭39.6.30	705	12,000
学文	学文殿町2丁目4-24	41-6050	昭39.6.30	741	31,000
若竹	西福町15-12	67-7171	昭57.10.1	2,218	6,000
瓦木	瓦林町8-1	65-0660	昭47.6.10	733	23,000
段上	段上町2丁目10-3	53-0931	昭59.4.1	1,068	21,000
高須	高須町2丁目1-35	49-1312	昭59.4.1	715	19,000
神原	神原6-11	71-7444	昭60.4.1	570	20,000
越木岩	樋之池町5-29	72-7521	昭61.7.1	1,089	23,000
高木	高木東町15-10	65-1569	昭63.10.1	872	32,000
上ヶ原	六軒町1-32	72-7286	平4.10.1	1,600	22,000
西宮浜	西宮浜4丁目13-1	34-2002	平11.5.7	1,130	7,000

(注) 対象人口は概数。

2. 室別一覧

館名	室名	収容人員等	館名	室名	収容人員等
中央	講堂	105	鳴尾東	講堂	120
	01集会所	25		第1集会所	30
	02集会所	30		第2集会所	40
	03集会所	30		第3集会所	60
	601・602集会所	50		第4集会所	25
鳴尾	和実習芸	16	南甲子園	講堂	120
	03集会所	42		第1集会所	40
	和実習芸	24		第2集会所	40
	茶報コーナー	4.5畳		第3集会所	16
		151㎡		和実習	15畳
			和実習	30	

館名	室名	収容人員等	館名	室名	収容人員等
今津	講堂	120	学文	講堂	100
	1集会所	12		1集会所	60
	2集会所	45		2集会所	30
	3集会所	30		3集会所	30
山口	和実習	48	若竹	講堂	200
	和実習	21畳		1集会所	30
	和実習	24		2集会所	24
	和実習	24		3集会所	30
上甲子園	講堂	24	瓦木	講堂	100
	1集会所	65		1集会所	20
	2集会所	65		2集会所	30
	3集会所	21畳		3集会所	20
大社	和実習	36	段上	講堂	130
	和実習	24		1集会所	50
	和実習	24		2集会所	30
	和実習	40		3集会所	30
甲東	講堂	130	高須	講堂	150
	1集会所	15		1集会所	45
	2集会所	24		2集会所	40
	3集会所	30		3集会所	40
塩瀬	和実習	36	神原	講堂	100
	和実習	40		和実習	40
	和実習	30		和実習	15畳
	和実習	30		和実習	24
春風	講堂	130	越木岩	講堂	150
	1集会所	40		1集会所	30
	2集会所	30		2集会所	36
	3集会所	25		3集会所	21畳
夙川	和実習	19畳	高木	講堂	120
	和実習	30		1集会所	20
	和実習	36		2集会所	30
	和実習	36		和実習	35畳
浜脇	講堂	240	上ヶ原	講堂	120
	1集会所	30		1集会所	30
	2集会所	40		2集会所	45
	3集会所	15		3集会所	36
用海	和実習	27畳	西宮浜	講堂	130
	和実習	24		1集会所	20
	和実習	30.5畳		2集会所	30
	和実習	30		3集会所	40

図 書 館

1. 中央図書館

所在地 西宮市川添町15番26号 電話 (0798) 33-0189

開館年月日 昭和60年7月10日

施設概要 (単位：㎡)

開架室 1,291	講座室 182	集会室 177	研修室 46	特別研究室 22	対面朗読室 7
コンピュータ室 49	学習室 204	事務室 308	ワークルーム 137	書庫 595	その他 1,664

開館時間 火～金曜日 午前9時30分～午後6時(4～9月は午後7時)
土・日曜日・祝日・休日 午前9時30分～午後6時

休館日 月曜日・第1木曜日(祝日・休日と重なる時は開館し、翌日が休館)

年末年始(12月29日～1月4日)

長期整理期間(14日間以内)

資料貸出 市内在住・在勤・在学の人、神戸市・尼崎市・芦屋市・伊丹市・宝塚市・川西市・三田市・猪名川町在住の人を対象。全図書館の合計で1人図書15冊・CD2点、2週間以内

その他サービス

視聴覚サービス・宅配サービス・障害者サービス(対面朗読など)・集会行事(図書展示会、おはなし会、上映会など)など

2. 北部図書館

所在地 西宮市名塩新町1番地 西宮市塩瀬センター2階

電話 (0797) 61-1706

開館年月日 平成2年11月13日

施設概要 開架室463㎡・事務室68㎡・ワークルーム100㎡

開館時間 午前9時30分～午後6時

休館日 中央図書館と同じ

3. 鳴尾図書館

所在地 西宮市甲子園八番町1番20号 電話 (0798) 45-5003

開館年月日 平成10年5月26日

施設概要 開架室644㎡・視聴覚室89㎡・対面朗読室7㎡・学習室86㎡・事務室77㎡・ワークルーム20㎡・書庫92㎡・その他637㎡

開館時間 中央図書館と同じ

休館日 中央図書館と同じ

4. 北口図書館

所在地 西宮市北口町1番2号 ACTA西宮東館5階

電話 (0798) 69-3151

開館年月日 平成13年5月29日

施設概要 (単位：㎡)

開架室 2,289	AVホール・コーナー 122	おはなしのへや 36	
研修室 51	対面朗読室 18	事務室・ワークルーム 305	その他 572

開館時間 火～金曜日 午前9時～午後8時

土・日曜日・祝日・休日 午前9時～午後6時

休館日 中央図書館と同じ

5. 分室

越木岩 西宮市樋之池町5番31号 電話 0798-73-7341

段上 西宮市段上町2丁目10番3号 電話 0798-53-0932

上ヶ原 西宮市六軒町1番32号 電話 0798-72-7388

甲東園 西宮市甲東園3丁目2番29号 電話 0798-54-3600

高須 西宮市高須町1丁目7番91号 電話 0798-49-1777

山口 西宮市山口町下山口4丁目1番8号

電話 078-904-3961

若竹 西宮市西福町15番12号 電話 0798-67-5505

開室時間 午前10時～午後5時

休室日 日曜日(山口分室は除く)、月曜日・第1木曜日(祝日・休日と重なる時は開室し、翌日が休室)、年末年始(12月29日～1月4日)、長期整理期間

分類別蔵書数

(令和3年3月31日現在 単位：冊)

分類	館別	中央図書館	北部図書館	鳴尾図書館	北口図書館	分室	合計
成人用資料	総記	29,125	3,498	3,694	9,129	3,680	49,126
	哲学	16,547	1,680	3,106	8,717	3,403	33,453
	歴史	32,924	4,137	6,002	13,698	7,700	64,461
	社会科学	62,319	6,815	10,740	30,809	10,691	121,374
	自然科学	20,922	3,439	5,850	13,016	6,546	49,773
	工学技術	19,627	4,169	7,474	16,081	14,224	61,575
	産業	9,371	1,278	2,157	5,034	2,574	20,414
	芸術	25,572	4,496	7,618	16,388	7,978	62,052
	言語	5,337	980	1,366	4,344	1,604	13,631
	文学	115,580	17,317	27,574	59,459	47,553	267,483
	小計	337,324	47,809	75,581	176,675	105,953	743,342
児童用資料		88,725	23,195	38,578	57,420	109,586	317,504
合計		426,049	71,004	114,159	234,095	215,539	1,060,846

その他所蔵資料

中央図書館：雑誌136種（うち購入127種）、新聞23種（うち購入23種）

北部図書館：雑誌82種（うち購入72種）、新聞7種（うち購入6種）

鳴尾図書館：雑誌102種（うち購入97）、新聞8種（うち購入8種）

北口図書館：雑誌150種（うち購入146種）、新聞13種（うち購入13種）

分室：雑誌170種（うち購入170種）、新聞9種（うち購入9種）

郷土資料館

1. 西宮市立郷土資料館

所在地 西宮市川添町15番26号 電話 (0798) 33-1298

設置年月日 昭和59年12月28日

博物館登録年月日 平成25年2月18日（種別：歴史、分館名塩和紙学習館とも）

施設概要 常設展示室 255.28㎡ 収蔵庫 500.92㎡ 事務室 56.4㎡
 工作室 56.88㎡ その他 657.4㎡

特色

- 1 常設展示は、西宮の歴史をテーマに郷土発展のあゆみを実物資料はもとより、研究調査や厳密な時代考証にもとづいて製作された復元模型、ジオラマ、グラフィックパネル等によって視覚的、立体的に構成。郷土の歴史・文化に対する知識と理解を深めることができるようわかりやすく展示を構成している。
- 2 収蔵庫は、貴重品収蔵のための第1収蔵庫、教育史関係資料収蔵の第2収蔵庫、考古・民俗資料収蔵の第3・4収蔵庫があり、それぞれ資料の性質に応じて収納可能な設備を有している。
- 3 収蔵資料は、歴史資料、民俗資料、考古資料、教育史資料を中心とした38,783点である。（令和3年3月31日）

事業概要

1 展示

(1) 常設展示

西宮の歴史をテーマに郷土発展のあゆみを実物資料をはじめ、模型、パネル等によって構成。

(2) 特別展示

年1回、一定期間特別のテーマにもとづいて展示を行う。

(3) 特集展示

小テーマで収蔵資料を展示。

2 収集・保管 郷土の考古・歴史・民俗等に関する資料を収集保管。

3 調査・研究 資料に関する調査・研究。

4 教育普及 講座・講演会等の開催、各種出版物の刊行。

文化財調査ボランティア

開館時間 午前10時～午後5時（入館は午後4時30分まで）

休館日 毎週月曜日・年末年始（12月29日～1月4日）

臨時休館（7月6日～7月16日、8月31日～9月3日）

文化財目録

この目録は、文化財保護法（昭和25年法律第214号）による国宝・重要文化財、登録文化財、兵庫県文化財保護条例（昭和39年条例第58号）による県指定文化財、西宮市文化財保護条例（昭和48年条例第3号）による市指定文化財を、令和3年3月31日現在で収録した。

区分	建造物	絵画	彫刻	工芸品	書跡	古文書	考古資料	歴史資料	無形文化財	有形民俗文化財	無形民俗文化財	史跡	天然記念物	合計	
															法人所有
国指定	法人所有	3	5	8	(2) 15	2	0	22	0	0	0	0	2	0	(2) 57
	個人所有	0	2	0	1	1	0	0	0	1	0	0	0	0	5
国登録	法人所有	15	0	0	0	0	0	0	0	1	0	0	0	0	16
	個人所有	1	0	0	0	0	0	0	0	0	0	0	0	0	1
県指定	法人所有	2	1	0	0	0	1	9	1	1	0	0	6	22	
	個人所有	0	0	0	0	0	0	0	0	0	0	0	1	1	
市指定	法人所有	13	4	3	1	0	3	6	4	0	4	2	6	4	50
	個人所有	0	0	0	0	0	4	0	0	0	0	0	1	5	
合計		34	12	11	(2) 17	3	8	37	5	2	6	2	8	12	(2) 157

(注) 1. ()内は国宝で内数である。
2. 建造物・古文書・有形民俗文化財・歴史資料中、一物件で県指定・市指定となっているものがあり、それぞれの区分の件数の中でかぞえている。

<国指定>

工芸品(国宝)

指定年月日	名称	員数	所在地	所有者
昭28.11.14	短刀 銘来國俊	1口	苦楽園三番町14-50	黒川古文化研究所
昭29.3.20	短刀 朱銘貞宗(名物伏見貞宗)本阿(花押)	1口	"	"

建造物(重要文化財)

指定年月日	名称	員数	所在地	所有者
大15.4.19	西宮神社表大門	1棟	社家町1-17	西宮神社
昭13.7.4	西宮神社大練塀 表大門の北 延長68.5m 表大門南門間 延長82.2m 南門の西 延長96.3m	3棟	"	"

2. 西宮市立郷土資料館分館名塩和紙学習館

所在地 西宮市名塩2丁目10番8号 電話(0797)61-0880

設置年月日 平成元年11月30日

構造・面積 敷地面積 662.15㎡

鉄筋コンクリート造り2階建て

延床面積 425.31㎡

施設概要 実習室・展示室・集会室

開館時間 午前9時～午後5時(入館は午後4時まで)

休館日 月曜日及び年末年始(12月29日～1月4日)

利用申込 実習は使用しようとする日の1月前の同日まで(有料)

施設概略図

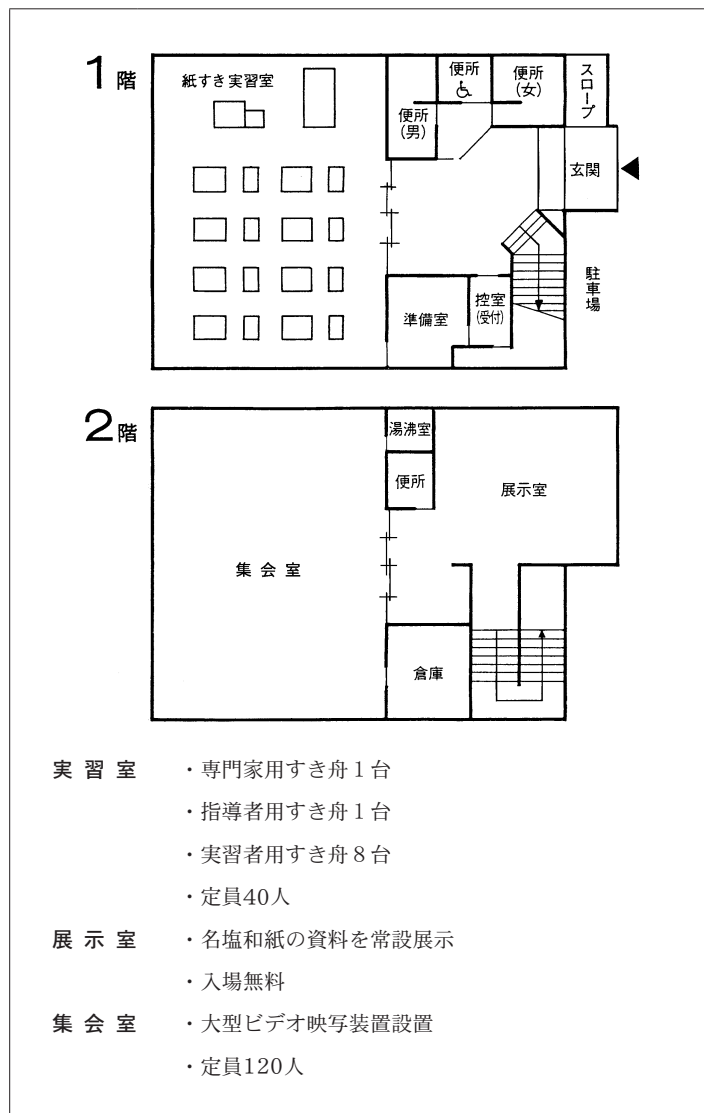

建築物（重要文化財）

（法人所有）

指定年月日	名 称	員数	所 在 地	所 有 者 管 理 者
平26. 9.18	神戸女学院 総務館、講堂及び礼拝堂 図書館 文学館 理学館 音楽館 体育館 葆光館 社交館 ケンウッド館 エッジウッド館 汽罐室 正門及び門衛舎 附 パーゴラ	12棟	岡田山13-1 他	神戸女学院

絵 画（重要文化財）

（法人所有）

指定年月日	名 称	員数	所 在 地	所 有 者 管 理 者
昭13. 7. 4	紙本著色山王靈驗記	1巻	上甲東園1-10-40	兵庫県
昭34. 6.27	紙本墨画三保松原図	6幅	"	"
昭48. 6. 6	絹本著色阿弥陀曼荼羅図	1幅	"	"
昭45. 5.25	絹本墨画淡彩寒林重汀図 董其昌の標題がある	1幅	苦楽園三番町14-50	黒川古文化 研 究 所
昭44. 6.20	絹本著色安倍仲麻呂明州望 月 円通大師呉門隠棲図 富岡鉄斎筆 大正三年五月 の年記がある 六曲屏風	1双	松下町2-28	辰馬考古 資 料 館

彫 刻（重要文化財）

（法人所有）

指定年月日	名 称	員数	所 在 地	所 有 者 管 理 者
明37. 2.18	木造如意輪観音坐像	1軀	甲山町25-1	神 呪 寺
明37. 2.18	木造不動明王坐像	1軀	"	"
明37. 2.18	木造弘法大師坐像	1軀	"	"
明37. 2.18	木造聖観音立像	1軀	"	"
明37. 2.18	木造阿弥陀如来立像	1軀	津門西口町14-12	昌 林 寺
大 9. 4.15	木造善導大師坐像	1軀	"	"
明37. 2.18	木造阿弥陀如来及両脇侍像	3軀	生瀬町2-20-24	淨 橋 寺
明37. 2.18	木造阿弥陀如来立像	1軀	山口町上山口1-4-5	明 徳 寺

工 芸 品（重要文化財）

（法人所有）

指定年月日	名 称	員数	所 在 地	所 有 者 管 理 者
昭46. 6.22	赤楽茶碗(無一物)長次郎作	1口	上甲東園1-10-40	兵 庫 県
明37. 2.18	銅鐘(寛元二年ノ銘文アリ)	1口	生瀬町2-20-24	淨 橋 寺
昭25. 8.29	太刀 菊御作	1口	苦楽園三番町14-50	黒川古文化 研 究 所
昭25. 8.29	太刀 銘備前國長船住景光 裏口月日	1口	"	"
昭27. 7.19	太刀 銘大和則長作	1口	"	"
昭27. 7.19	刀 無銘傳行光	1口	"	"
昭27. 7.19	刀 無銘傳行光	1口	"	"
昭27. 7.19	太刀 銘國光	1口	"	"
昭28. 3.31	刀 無銘長谷部	1口	"	"
昭28.11.14	豊干禪師図鐔 銘安親	1枚	"	"
昭30. 2. 2	刀 銘慶長九年十一月吉日 信濃守國廣作 依賀茂祝重 邦所望打之	1口	"	"
昭30. 6.22	太刀 銘一	1口	"	"
昭53. 6.15	太刀 銘包次	1口	"	"

書 跡（重要文化財）

（法人所有）

指定年月日	名 称	員数	所 在 地	所 有 者 管 理 者
昭25. 8.29	紫紙金字金光明最勝王経卷 第三	1巻	苦楽園三番町14-50	黒川古文化 研 究 所
昭25. 8.29	伏見天皇宸翰御願文（正和 五年十一月廿五日） 料紙二金銀泥藤花文様アリ	1巻	"	"

考 古 資 料（重要文化財）

（法人所有）

指定年月日	名 称	員数	所 在 地	所 有 者 管 理 者
昭28. 3.31	流水文銅鐸 福井縣坂井郡大石村大字 井向出土	1口	松下町2-28	辰馬考古 資 料 館
昭28. 3.31	注口土器 茨城県稲敷郡高田村椎塚 貝塚出土	1個	"	"
昭35. 6. 9	流水文銅鐸	1口	"	"
昭35. 6. 9	横帯文銅鐸 伝伯耆国出土	1口	"	"
昭35. 6. 9	変形方格渦文鏡	1面	"	"

考古資料（重要文化財）

（法人所有）

指定年月日	名 称	員数	所 在 地	所 有 者 管 理 者
昭36. 2.17	土偶 千葉県銚子市（旧海上郡 海上村）余山貝塚出土	1個	松下町2-28	辰馬考古 資料館
昭37. 2. 2	袈裟襷文銅鐸 大阪府南河内郡太子町大 字山田出土	1口	〃	〃
昭38. 2.14	人面裝飾付注口土器 茨城県稲敷郡東村大字福 田出土	1個	〃	〃
昭38. 2.14	袈裟襷文銅鐸	1口	〃	〃
昭59. 6. 6	袈裟襷文有銀銅鐸	1口	〃	〃
昭59. 6. 6	突線袈裟襷文銅鐸 愛知県名古屋市瑞穂区軍水 町出土	1口	〃	〃
昭59. 6. 6	袈裟襷文銅鐸	1口	〃	〃
昭59. 6. 6	袈裟襷文銅鐸 岡山県井原市木之子町猿森出土	1口	〃	〃
昭59. 6. 6	袈裟襷文銅鐸	1口	〃	〃
昭60. 6. 6	流水文銅鐸 伝奈良県出土	1口	〃	〃
昭60. 6. 6	流水文銅鐸	1口	〃	〃
昭60. 6. 6	流水文銅鐸	1口	〃	〃
昭39. 1.28	長門国鑄錢遺物 山口県下関市長府町豊浦 村出土	1括	〃	〃
昭61. 6. 6	突線袈裟襷文銅鐸 滋賀県野洲郡野洲町小篠 原大岩山出土	2口	〃	〃
平 1. 6.12	注口土器 青森県西津軽郡木造町 亀ヶ岡遺跡出土	1個	〃	〃
昭39. 1.28	碧玉製模造品弓矢等 伝奈良県天理市布留出土	8個	苦楽園三番町14-50	黒川古文化 研究所
昭43. 4.25	羽黒山御手洗池出土銅鏡	140面	〃	〃

史 跡

（法人所有）

指定年月日	名 称	員数	所 在 地	所 有 者 管 理 者
大11. 3. 8	西宮砲台		西波止町6番1外	西宮市 （管理者）
平30. 2.13	大坂城石垣石丁場跡 東六甲石丁場跡		甲山町41番	西宮市

絵 画（重要文化財）

（個人所有）

指定年月日	名 称	員数	所 在 地	所 有 者 管 理 者
昭10. 4.30	紙本著色三十六歌仙切 （伊勢）佐竹家伝来	1幅	甲子園四番町	
昭11. 5. 6	紙本著色三十六歌仙切 （重之）佐竹家伝来	1幅	〃	

工 芸 品（重要文化財）

（個人所有）

指定年月日	名 称	員数	所 在 地	所 有 者 管 理 者
昭12. 5.25	太刀 銘國宗	1口	南郷町	

書 跡（重要文化財）

（個人所有）

指定年月日	名 称	員数	所 在 地	所 有 者 管 理 者
昭39. 1.28	靈石如芝墨蹟 正堂偈 天 曆庚午孟春	1幅	甲子園四番町	

無形文化財

指定年月日	名 称	員数	所 在 地	保 持 者
平14. 7. 8	名塩雁皮紙		名塩	谷野武信 （谷野剛惟）

《登録文化財》

建 造 物

指定年月日	名 称	員数	所 在 地	所 有 者 管 理 者
平18. 3. 2	松山大学温山記念会館本館	1棟	甲子園口1-12-31	松山大学
	同 第二研修所	1棟	〃	〃
	同 倉庫	1棟	〃	〃
	同 防空壕	1棟	〃	〃
	同 表門	1所	〃	〃
	同 外塀	1棟	〃	〃
平19. 7.31	浦家住宅主屋	1棟	南郷町	（個人）
平19.12. 5	旧山本家住宅（山本清記念 財団会館）主屋	1棟	結善町3	山本清 記念財団
	同 蔵	1棟	〃	〃
	同 茶室	1棟	〃	〃
	同 門衛所	1棟	〃	〃
	同 表門及び塀	1棟	〃	〃
平21. 1. 8	武庫川女子大学甲子園会館 （旧甲子園ホテル）	1棟	戸崎町6他	武庫川学院

建 造 物

指定年月日	名 称	員数	所 在 地	所 有 者
平21. 8. 7	関西学院大学時計台 (旧図書館)	1棟	上ヶ原一番町2-10	関西学院
平25. 3.29	西宮神社瑞寶橋	1基	社家町11	西宮神社
	同 嘉永橋	1基	"	"

有形民俗文化財

指定年月日	名 称	員数	所 在 地	所 有 者
令 2. 3.16	武庫川女子大学近代衣生活資料	9,092点	池開町137	武庫川学院

《兵庫県指定文化財》

建 造 物

指定年月日	名 称	員数	所 在 地	所 有 者
昭55. 3.25	八幡神社本殿	1棟	若山町3-31	八幡神社
昭57. 3.26	旧辰馬喜十郎住宅	1棟	浜町8	南辰馬土地榎

絵 画

指定年月日	名 称	員数	所 在 地	所 有 者
昭37. 7.16	紙本著色善慧上人伝絵	6巻	生瀬町2-20-24	淨橋寺

古 文 書

指定年月日	名 称	員数	所 在 地	所 有 者
平29. 3.14	西宮神社御社用日記	216点	社家町1-17	西宮神社

考 古 資 料

指定年月日	名 称	員数	所 在 地	所 有 者
昭62. 3.24	流水文銅鐸 (伝淡路出土)	1口	松下町2-28	辰馬考古資料館
昭62. 3.24	袈裟襷文銅鐸 (伊丹市中村出土)	1口	"	"
昭62. 3.24	袈裟襷文銅鐸 (宍粟郡一宮町出土)	1口	"	"
昭62. 3.24	袈裟襷文銅鐸 (洲本市出土)	1口	"	"
昭63. 3.22	横帯文銅鐸 (出土地不詳)	1口	"	"
昭63. 3.22	流水文銅鐸 (伝滋賀県出土)	1口	"	"

考 古 資 料

指定年月日	名 称	員数	所 在 地	所 有 者
昭63. 3.22	流水文銅鐸 (出土地不詳)	1口	松下町2-28	辰馬考古資料館
昭63. 3.22	流水文銅鐸 (徳島県麻植郡出土)	1口	"	"
昭63. 3.22	流水文銅鐸 (徳島市出土)	1口	"	"

歴 史 資 料

指定年月日	名 称	員数	所 在 地	所 有 者
平12. 5. 2	慶長十年撰津国絵図	1枚	川添町15-26	西宮市(郷土資料館保管)

無形文化財

指定年月日	名 称	員数	所 在 地	所 有 者
昭58. 3.29	名塩紙技術		名塩2-10-8	名塩紙技術保存会

有形民俗文化財

指定年月日	名 称	員数	所 在 地	所 有 者
昭57. 3.26	灘の酒造用具一式 附酒造用桶・樽づくり 道具一式	214種 517点	浜町4-10	白鹿記念酒造博物館

天然記念物

指定年月日	名 称	員数	所 在 地	所 有 者
昭36. 5.12	西宮神社社叢		社家町1-17	西宮神社
昭40. 3.16	満池谷層の植物遺体包含層		神原30	西宮市
昭41. 3.22	海清寺の大クス	1本	六湛寺町7-25	海清寺
昭44. 3.25	広田神社のコバノミツバツ ツジ群落		大社町112	広田神社
昭46. 4. 1	日野神社の社叢		日野町2-51	日野神社
昭48. 3. 9	山口の大カヤ	1本	山口町中野	(個人)
昭49. 3.22	越木岩神社の社叢林		甕岩町5-4	越木岩神社

＜市指定文化財＞

種別	指定年月日	名 称	員数	所 在 地	所 有 者
建 造 物	昭49. 3.20	公智神社神輿殿	1棟	山口町下山口 3-14-30	公智神社
	昭49. 3.20	今津灯台 付立札	1基	今津西浜町17	大 関 (株)
	昭49. 3.20	石造五輪塔	1基	生瀬町2-20-24	淨 橋 寺
	昭50. 3.12	石造七重塔	1基	鷺林寺町4-8	鷺 林 寺
	昭53. 3. 8	五輪卒塔婆	1基	生瀬町2-20-24	淨 橋 寺
	昭54. 3.20	大市八幡神社本殿	1棟	若山町3-31	八 幡 神 社
	昭56. 3.25	旧辰馬喜十郎住宅	1棟	浜町8	南辰馬土地株
	昭56. 3.25	神呪寺仁王門	1棟	甲山町25-1	神 呪 寺
	昭57. 2. 2	石造五輪塔	1基	生瀬町2-20-24	淨 橋 寺
	昭59. 3.23	石造五輪塔	1基	川添町15-26	西宮市(郷土 資料館保管)
絵 画	昭49. 3.20	絹本著色四社明神画像	1幅	下大市東町23-3	永 福 寺
	昭50. 3.12	絹本著色虎関師鍊画像	1幅	六湛寺町10-40	茂 松 寺
	昭55. 3.11	紙本著色神呪寺縁起絵巻	3巻	甲山町25-1	神 呪 寺
	昭55. 3.11	絹本著色無因宗因画像	1幅	六湛寺町7-25	海 清 寺
彫 刻	昭51. 3.15	弥陀石仏	1軀	瓦林町16-8	極 楽 寺
	昭56. 3.25	大日如来坐像	1軀	段上町3-2-3	西 広 寺
工芸品	平12. 2. 1	観音菩薩像・勢至菩薩像	2軀	津門西口町14-12	昌 林 寺
	昭49. 3.20	西宮神社銅鐘 慶長十五年ノ銘アリ	1口	社家町1-17	西 宮 神 社
古 文 書	昭52. 3. 9	名塩産藩札文書と名塩の私札	7通 40枚	苦楽園三番町14-50	黒川古文化 研 究 所
	昭54. 3.20	岡本家文書	68合 一括	川添町15-26	個人(郷土資 料館保管)
	昭56. 3.25	浄橋寺文書	13合 一括	生瀬町2-20-24	淨 橋 寺
	昭60. 3.25	下大市文書	13合 一括	川添町15-26	個人(郷土資 料館保管)
	平 2. 3.27	鳥飼家文書	1合	〃	〃
	平 4. 3.23	桜戸雑話	5冊	〃	〃
	平28. 2. 3	西宮神社御社用日記	216点	社家町1-17	西 宮 神 社

＜市指定文化財＞

種別	指定年月日	名 称	員数	所 在 地	所 有 者
考 古 資 料	昭50. 3.12	石造露盤	1個	生瀬町2-20-24	淨 橋 寺
	昭51. 3.15	浄橋寺古瓦(軒平瓦・軒丸瓦) 付外箱	4個	〃	〃
	昭58. 3.25	甲山出土銅戈	1口	川添町15-26	西宮市(郷土 資料館保管)
	平22. 5.12	考古小録及び関係品	366点	〃	〃
	平26.11.12	高畑町遺跡出土木製品 附奈良、平安時代大型 井戸出土遺物	38点	〃	〃
	平29.10.11	具足塚古墳出土品	202点	〃	〃
歴 史 資 料	昭53. 3. 8	慶長十年摂津国絵図	1幅	川添町15-26	西宮市(郷土 資料館保管)
	昭61. 3.25	豊臣氏奉行衆裁許状 前田玄以書状	2通	〃	〃
	昭62. 2.10	常夜燈型道標	1基	社家町1-17	西 宮 神 社
	昭62. 2.10	如意庵(寺)過去帳	10冊	北名次町8-5	如 意 寺
有 形 民 俗 文 化 財	昭55. 3.11	越木岩神社のおかげ踊り 図絵馬	2面	甕岩町5-4	越木岩神社
	昭56. 3.25	灘酒造用具一式	246種 517点	浜町4-10	白鹿記念酒 造 博 物 館
	昭56. 3.25	酒造り用桶および樽造り 道具一式	120種 167点	〃	〃
	令元. 9.11	西宮の漁労用具	446点	川添町15-26	西宮市(郷土 資料館保管)
無 形 民 俗 文 化 財	昭49. 3.20	山口袖下踊り		山口町上山口 2-11-27	山口町袖下 民踊育成保 存会
	昭59. 3.23	岡太神社一時上臈		小松南町2-2-8	岡太神社一時 上臈保存会
史 跡	昭49. 3.20	五ヶ山古墳群第2号墳	1基	仁川町6-15-6	西 宮 市
	昭49. 3.20	関西学院構内古墳	1基	上ヶ原一番町1-155	関 西 学 院
	昭49. 3.20	青石古墳	1基	山口町下山口 字青石1643	山 口 町 徳 風 会
	昭56. 3.25	老松古墳	1基	苦楽園六番町14-5	西 宮 市
	昭56. 3.25	上ヶ原用水路		甲山町25番地先ほか	〃
	平29.10.11	具足塚古墳	1基	高座町188番11	〃
天 然 記 念 物	昭49. 3.20	甲山湿原		甲山町62-74	西 宮 市
	昭55. 3.11	大市八幡神社の大クス	1本	若山町3-31	八 幡 神 社
	昭57. 2. 2	山口の大ケヤキ	1本	山口町下山口	(個 人)
	昭58. 3.25	公智神社社叢		山口町下山口 3-14-30	公 智 神 社
	平 3. 3.25	クスノキ	1本	六湛寺町8-26	西 宮 市

青少年教育施設

1. 山東自然の家

- 所在地** 兵庫県朝来市山東町栗鹿2179番地
電話 (079) 676-4100
- 設置年月日** 平成元年4月1日
- 設置目的** 小・中学校の児童・生徒等青少年が、一定期間学校や家庭を離れて豊かな自然環境の中での集団・宿泊生活や野外活動を行うことにより、心身ともに健全な青少年の育成を図る。
- 利用対象** (1) 教育課程に基づく学習活動を行う児童及び生徒並びに引率者
(2) 青少年団体の構成員及び引率者
(3) 社会教育関係団体の構成員及び引率者
(4) その他西宮市教育委員会が適当と認めた者
- 構造・面積** 敷地 メイン施設周辺 39,059㎡
 スポーツ広場 13,098㎡
- 建物 宿泊棟 鉄筋コンクリート造り6階建て
 建物延べ床面積 5,973㎡

- 施設概要** 一屋内施設（宿泊定員260人）
- 宿泊室（12人用18室 6人用4室）
 - 研修室（定員60人）
 - リーダー室（4人用4室）
 - 視聴覚室（定員100人）
 - 引率責任者室（2人用2室）
 - 会議室（定員18人）
 - 事務室
 - 相談室
 - 医務室
 - 天体観測室
 - 管理人室
 - 食堂（234席）
 - 乾燥室
 - 浴室
 - 体育室（541.8㎡ 約30m×約18m）
 - 創作活動室（定員60人）
- 一野外施設一
- つどいの広場
 - モノUMENT
 - テントサイト（定員240人）
 - テニスコート（2面）
 - 野外炊飯場（5カ所）
 - アスレチック
 - キャンプファイヤー場（2カ所）

使用料

(単位：円)

		西宮市・朝来市 在住・在勤・ 在学の方	左記以外の方
宿泊室 (1泊)	4歳未満	無料	無料
	18歳未満	600	1,200
	18歳～64歳	1,200	2,400
	65歳以上	600	2,400
	18歳未満の団体の引率者	600	1,200
テントサイト（1泊）		300	600
日帰り利用		300	600

※食事代、寝具代 別途

利用時間 宿泊する場合……午後1時～翌日午後1時

宿泊しない場合…午前9時～午後10時

申込方法 使用日の属する月の3カ月前から所定の用紙で山東自然の家へ

施設配置図

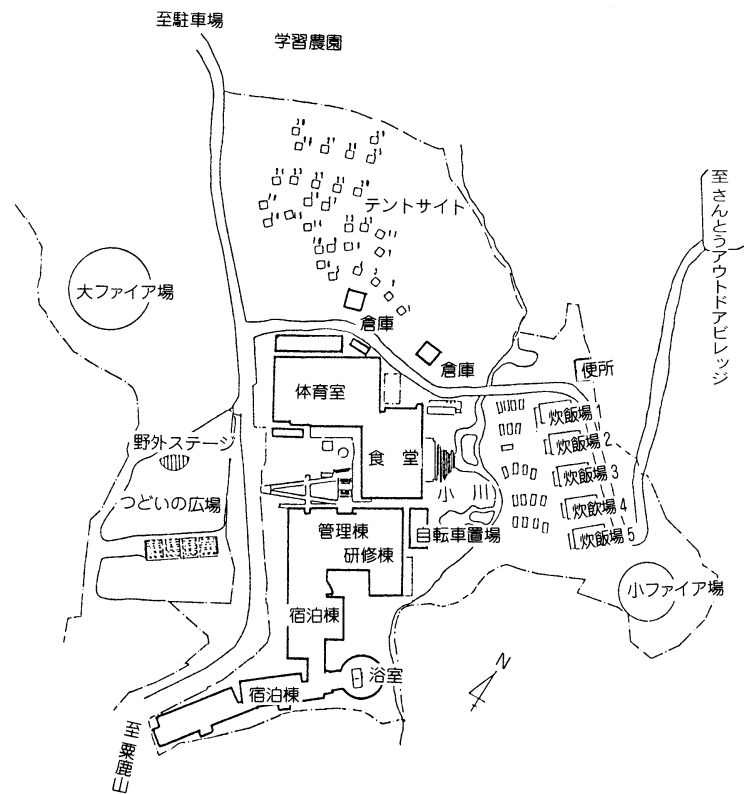

2. 丹波少年自然の家（阪神丹波連帯事業）

所在地 兵庫県丹波市青垣町西芦田2032-2
電話 (0795) 87-1633

開所年月日 昭和53年6月1日

施設概要 敷地面積 178,000㎡
本館 鉄筋コンクリート造り3階建て
延べ2,923㎡
2・3階 宿泊室等（270人宿泊）
別館 鉄筋コンクリート造り2階建て
延べ1,147㎡
1階 第1～3研修室（定員200人）
2階 プレイホール（426.7㎡）
体育館 1,228㎡
センターロジ 鉄筋コンクリート造り2階建て
延べ983㎡
宿泊室（定員86人） 食堂（定員104席）
ログキャビン 10棟（宿泊定員88人） 478㎡
キャンプ場 44,700㎡
テントサイト 20サイト（定員約100人）
共同炊事場4棟 管理棟1棟

- 利用対象
- (1) 教育課程に基づく学習活動を行う小学校又は中学校の児童生徒並びにこれらの引率者
 - (2) 少年団体の構成員及びその引率者
 - (3) 保育園及び幼稚園における活動の一環として実施する行事に参加する園児及びこれらの保護者及び引率者
 - (4) 保育園児・幼稚園児・小学生・中学生を含む2人以上で構成する家族
 - (5) 研修計画に基づいて活動する成人グループ
 - (6) その他教育委員会が適当と認めた者

使用(宿泊)料 1人1泊840円～（詳しくは、自然の家まで問い合せを）

食費(3食) 2,200円（朝 550円 昼 720円 夕 930円）消費税込

寝具使用料 300円（キャンプ場毛布は160円）

〔山東自然の家及び丹波少年自然の家コース〕

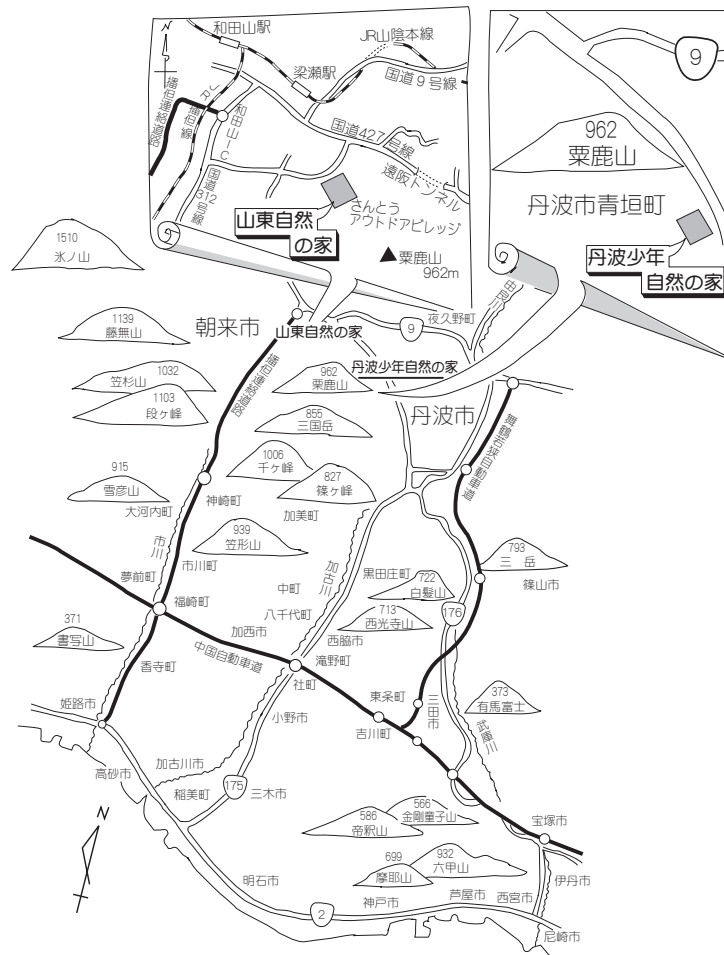

☆ 活動内容 ☆

自然に親しむ活動＝ハイキング・登山・オリエンテーリング・天体観察・キャンプ・野外炊事など
スポーツ、レクリエーション活動＝ソフトボール・卓球・野球・バレーボール・フォークダンス・サイクリング・ゲームなど
文化活動＝史跡めぐりなど

西宮市立青少年育成センター

留守家庭児童育成センター

所在地 西宮市江上町3番40号

設置年月日 平成16年4月1日

目的 青少年の健全育成及び非行化防止活動の総合的な推進を図る。

主な業務と機構

西宮市立青少年育成センター

青少年育成課

1 青少年の体験活動の推進

- (1) 子供の野外活動体験事業
- (2) 家族ふれあい事業
- (3) 青少年リーダー養成事業
- (4) 成人式

2 青少年関係団体の育成

- (1) 青少年関係団体への支援
- (2) 青少年関係団体との協働（事業委託）

3 青少年教育施設の管理運営

- (1) 山東自然の家
- (2) 丹波少年自然の家（事務組合立）

4 青少年の健全育成・非行化防止

- (1) 街頭補導活動…………… 青少年補導委員
- (2) 環境浄化活動
 - ・小学校PTA
 - ・中学校PTA
 - ・義務教育学校PTA
 - ・民生委員・児童委員
 - ・青少年愛護協議会
- (3) 広報・啓発活動
- (4) 調査研究・情報の収集等
- (5) 関係機関・団体等との連携 …… 西宮警察署
甲子園警察署
西宮少年サポートセンター

所管課 育成センター課 電話(0798)35-3659

所在地 市内小学校(40校)及び義務教育学校(1校)に設置(一部施設を除き学校内)

事業概要 保護者が就労等により昼間家庭にいない小学校及び義務教育学校1～3年生の児童に、授業の終了後等に、適切な遊びや生活の場を与えて健全な育成を図るための施設。

対象年齢 小学校及び義務教育学校1～3年生(障害のある児童は6年生まで)

利用時間 小学校及び義務教育学校の授業日
小学校及び義務教育学校下校時～17時(希望者は～19時まで延長利用可)

小学校及び義務教育学校の休業日(日曜日、祝日を除く)
8時～17時(希望者は～19時まで延長利用可、ただし土曜日は延長利用不可)

その他 一部の施設では、4年生受入を実施。

各種法人・施設

公益財団法人 西宮スポーツセンター

所在地 西宮市河原町1番24号 電話(0798)73-7581

設立年月日 昭和45年10月28日

理事長 田中 厚弘

設立目的 市民の生涯スポーツの振興に関する事業を行うとともに、施設を広く地域住民の利用に供し、もってスポーツの振興と体育の向上に寄与することを目的とする。

(1) 沿革

昭和46年10月着工。日本自転車振興会より2億2,638万円、西宮市から5,000万円の補助を受けて、昭和47年5月完成、同年6月19日開館。平成23年4月1日、財団法人から公益財団法人へ移行。

(2) 施設

敷地面積 2,336㎡ ・ 延床面積 2,442㎡

本館 鉄筋コンクリート造地上3階・地下1階建て

階	施設
地下1階 (595㎡)	倉庫
1階 (571㎡)	ロビー・会議室
2階 (615㎡)	プレイングルーム・卓球場・ロッカールーム(シャワー)
3階 (615㎡)	マシンジム・フィットネスルーム
屋上	ゴルフ練習場7打席

(3) 営業時間

火曜～土曜 午前9時～午後9時/日曜・祝日(月曜除く) 午前9時～午後5時

(4) 休館日

毎週月曜・12月29日～1月3日

(5) 事業

- ・マシンジム、ゴルフ練習場、卓球場を個人が自主的にスポーツをする場として提供。
- ・フィットネスルーム、プレイングルーム、会議室の部屋貸し。
- ・幼児から中高齢者を対象としたスポーツ教室の実施。

(例) ヨガ・ピラティス・ひよこっこ体操・トレーニングと整体・フラダンス・バレエ・ヒップホップ・太極拳・エアロビクス・サーキット&ストレッチ・社交ダンス・小学生体操・ストレッチ・親子でリフレッシュ・ミニバスケットボール・小学生バレーボール・小学生卓球・なぎなた・リフレッシュ&シェイプ・クォーターテニス・のびのび健康体操・卓球・バドミントン・幼児体操・バレーボール教室・バスケットボール教室・中学生卓球など

(6) 使用料・使用時間

会議室(1階)	2時間	700円
プレイングルーム(2階)	〃	2,000円
フィットネスルーム(3階)	〃	2,400円
卓球場(2階)	〃	600円
マシンジム(3階)	制限なし	600円
ゴルフ練習場(屋上)	平日 2時間 土・日・祝 1時間30分	600円 600円

(7) 指定管理施設(スポーツ推進課所管施設)

○屋内施設

- ①中央体育館 ②中央体育館分館 ③流通東体育館 ④北夙川体育館
⑤塩瀬体育館

○屋外施設

- ⑥陸上競技場 ⑦中央多目的グラウンド ⑧山口町船坂多目的グラウンド
⑨中央テニスコート ⑩流通東テニスコート ⑪樋之池テニスコート
⑫塩瀬テニスコート ⑬流通東野球場 ⑭高座山野球場
⑮樋之池プール ⑯中央体育館分館野球場

公益財団法人 西宮市大谷記念美術館

運動施設

所在地 西宮市中浜町4番38号 電話(0798)33-0164

沿革 当美術館は、故大谷竹次郎氏（元昭和電機(株)社長、現SECカーボン株式会社）からその宅地、邸宅とともに、永年にわたって収集された近代絵画を中心とする美術品の寄贈を受けて、昭和47年11月3日に開館。昭和50年12月には博物館法による登録博物館となった。建物の老朽化が進んだために一部を残し、より近代的な美術館機能の整備のため増改築工事に着手、平成3年1月15日に開館。平成25年4月1日に公益財団法人に移行。

事業 美術品の収集・保管・調査研究・美術品の展覧・美術に関する講座・講演会・コンサート等の美術普及事業

理事長 西宮市長 石井登志郎

構造・面積 敷地面積 7,977㎡
鉄筋コンクリート造り2階建て
延床面積 4,740㎡

収蔵品 美術工芸品 1,250点

令和3年度 展覧会

展覧会名	開催期
石内都展 見える見えない、写真のゆくえ	4/3~7/25
2021イタリア・ポローニャ 国際絵本原画展	8/21~9/26
プロダクトデザイナー 喜多俊之展	10/9~12/5
近代日本画 コレクション展 特別展示 寺島紫明 一関コレクションを中心にー 同時開催 館蔵品展 2020年度新収蔵作品を中心に	1/22~3/13

1. 体育館

(1) 中央体育館（ス）

所在地 西宮市河原町1番16号 電話(0798)74-0720

敷地面積 7,180㎡

①体育館

竣工 昭和40年11月11日

構造 鉄筋コンクリート造2階建 屋根鉄筋造

建物面積 延べ4,632㎡（1階2,995㎡・2階1,170㎡・ギャラリー443㎡・その他24㎡）

施設概要 体育室1,710㎡（東西38m×南北45m）、観客席（定員1,344人）、会議室84㎡、更衣室・シャワー室（男女各1室）、放送室、部分冷暖房設備（体育室・玄関ホール・観覧席、平成25年7月設置）

利用概要 バスケットボール、バドミントン、クォーターテニス、バレーボール（家庭バレーボール）、フットサル、卓球台27台、体操男女全種目ほか

②武道場

竣工 （1階部分）昭和48年4月25日 （2階部分）昭和57年1月31日

構造 鉄筋コンクリート造、一部鉄骨造屋根銅板葺入母屋式2階建

建物面積 延べ1,382㎡（1階739㎡〈地階含む〉、2階643㎡）

施設概要 1階 剣道場186㎡、柔道場186㎡、その他224㎡、地階143㎡
2階 格技場444㎡、指導員室23㎡、倉庫64㎡、更衣室（男女各2室）他112㎡、部分冷暖房設備（柔道場・剣道場 平成25年7月設置、格技場 平成29年12月設置）

利用概要 各種武道、軽スポーツ、卓球台12台 ほか

(2) 中央体育館分館（ス）

所在地 西宮市神祇官町2番6号 電話(0798)67-0771

①体育館

竣工 昭和45年3月30日 設置 昭和58年4月1日

敷地面積 2,517㎡

構造 鉄筋コンクリート造平屋建

建物面積 1,040㎡ 倉庫55㎡

施設概要 体育室780㎡（東西30m×南北26m）、更衣室・シャワー室（男女各1室）

利用概要 バドミントン、クォーターテニス、バレーボール、家庭バレーボール、卓球台15台、各種武道 ほか

②運動場（なかよし野球場）

敷地面積 6,004㎡

施設概要 周囲フェンス（全長75m・地上高約15m）、外野フェンス（全長

76.44m、高1.36m)、本部室約24㎡、倉庫約21㎡、更衣室約21㎡、ダッグアウト(約14㎡×2ヵ所)、観覧席(1塁側110名・3塁側50名)

利用概要 少年軟式野球、グラウンド・ゴルフ ほか

(3) 浜甲子園体育館(奥)

所在地 西宮市枝川町20番15号 電話(0798)43-8787

公園設置 昭和44年4月1日[平成13年に国(厚生年金)から市へ移管]

施設概要 体育室1,478.7㎡、会議室①36㎡、会議室②38㎡、更衣室・シャワー室(男女各1室)、観覧席(定員192人)

構造 鉄筋コンクリート造2階建

利用概要 バスケットボール練習、バドミントン、クォーターテニス、バレーボール、室内テニス、卓球台16台 ほか

(4) 流通東体育館(ス)

所在地 西宮市山口町阪神流通センター1丁目5番地1

電話(078)903-3801

公園設置 昭和55年3月31日[平成2年に県から市へ移管]

構造 鉄筋コンクリート造平屋建

施設概要 体育室806㎡、会議室46㎡、更衣室・シャワー室(男女各1室)

利用概要 バスケットボール、バドミントン、クォーターテニス、バレーボール、卓球台15台 ほか

(5) 今津体育館(コ)

所在地 西宮市今津真砂町1番4号 電話(0798)48-4828

竣工 昭和58年3月30日

敷地面積 3,000㎡

構造 鉄筋コンクリート造2階建

建物面積 延べ1,998㎡(1階1,439㎡・2階446㎡・自転車置場113㎡)

施設概要 体育室677㎡(29.45m×23m)、小体育室276㎡、軽スポーツ室兼集会室264㎡、会議室48㎡、更衣室・シャワー室(男女各1室)

利用概要 バスケットボール、バドミントン、クォーターテニス、バレーボール、家庭バレーボール、卓球台16台、各種武道、体操 ほか

(6) 鳴尾体育館(コ)

所在地 西宮市上田西町4番43号 電話(0798)46-1333

竣工 昭和60年3月30日

敷地面積 1,602㎡

構造 鉄筋コンクリート造3階建

建物面積 延べ2,136㎡(1階856㎡・2階924㎡・3階356㎡・走路長さ約100m)

施設概要 体育室803㎡(東西29.63m×南北27.1m)、軽スポーツ室兼集会室125㎡、会議室54㎡、更衣室・シャワー室(男女各1室)

利用概要 バスケットボール、バドミントン、クォーターテニス、バレーボール(家庭バレーボール)、卓球台15台、各種武道、体操 ほか

(7) 甲武体育館(コ)

所在地 西宮市上田市5丁目15番25号 電話(0798)52-5293

竣工 昭和62年3月30日

敷地面積 3,516㎡

構造 鉄筋コンクリート造2階建

建物面積 延べ1,817㎡(1階1,343㎡・2階474㎡)

施設概要 体育室763㎡(東西30.5m×南北25m)、軽スポーツ室①89㎡、軽スポーツ室②144㎡、会議室53㎡、更衣室・シャワー室(男女各1室)

利用概要 バスケットボール、バドミントン、クォーターテニス、バレーボール(家庭バレーボール)、フットサル、卓球台15台、各種武道、体操 ほか

(8) 北夙川体育館(ス)

所在地 西宮市樋之池町11番33号 電話(0798)70-2222

竣工 平成5年4月1日

敷地面積 16,465㎡

構造 鉄筋コンクリート造3階建

建物面積 延べ2,052㎡(1階1,107㎡・2階299㎡・3階299㎡・地階323㎡・塔屋24㎡)

施設概要 体育室746㎡(東西30.3m×南北24.6m)、軽スポーツ室兼集会室161㎡、会議室68㎡、更衣室・シャワー室(男女各1室)

利用概要 バスケットボール、バドミントン、クォーターテニス、バレーボール(家庭バレーボール)、卓球台15台、各種武道、体操 ほか

(9) 塩瀬体育館(ス)

所在地 西宮市東山台5丁目10番地1 電話(0797)62-2565

竣工 平成13年10月1日

敷地面積 4,977㎡

構造 鉄筋コンクリート造2階建

建物面積 延べ1,858㎡(1階1,330㎡・2階528㎡)

施設概要 体育室750㎡(東西30m×南北25m)、軽スポーツ室139㎡、会議室①40㎡、会議室②49㎡、更衣室・シャワー室(男女各1室)

利用概要 バスケットボール、バドミントン、クォーターテニス、バレーボール(家庭バレーボール)、フットサル、卓球台15台、各種武道、体操 ほか

2. 陸上競技場（ス）

所在地 西宮市河原町2番 電話(0798)74-0720

竣工 昭和32年3月9日

敷地面積 20,355㎡

施設概要 球技場：6,262㎡
トラック：14,093㎡、第4種公認（令和2年8月更新）、観
覧席約3,000人（ベンチ500席）

利用概要 サッカー、ラグビー、ラクロス、ソフトボール、グラウンド・
ゴルフ、ゲートボール、ペタンク、陸上競技、少年野球練習、
トレーニング（球技禁止） ほか

3. 多目的グラウンド

（1）中央多目的グラウンド（ス）

所在地 西宮市河原町2番 電話(0798)74-0720

竣工 昭和24年4月1日 平成24年3月改修

敷地面積 9,479㎡

施設概要 両翼90m・中堅105m、ダッグアウト、本部席、観覧席約500人、
夜間照明施設（昭和55年3月完成・平成24年3月改修）＝照明塔
4基

利用概要 サッカー、ラグビー、ラクロス、軟式野球、ソフトボール、
グラウンド・ゴルフ、ペタンク、ゲートボール ほか

（2）浜甲子園多目的グラウンド（奥）

所在地 西宮市枝川町20番 電話(0798)43-8787

公園設置 昭和44年4月1日 [平成13年に国（厚生年金）から市へ移管]

施設概要 多目的グラウンドA：8,254㎡ 多目的グラウンドB：5,678㎡

利用概要 サッカー（ミニ）、ラグビー、ラクロス、軟式野球（ソフトボール）、
グラウンド・ゴルフ、ペタンク、ゲートボール ほか

（3）西宮浜多目的人工芝グラウンド（S）

所在地 西宮市西宮浜3丁目 電話(0798)33-1148

設置 平成20年8月1日

施設概要 11,000㎡、レストハウス、更衣室（4室）、シャワー室（2室）、夜間
照明設備

利用概要 サッカー、少年サッカー、フットサル、ラグビー、アメリカン
フットボール、ラクロス、ソフトボール、グラウンド・ゴルフ
ほか

（4）山口町船坂多目的グラウンド（ス）

所在地 西宮市山口町船坂1958番地11 電話(078)903-3801

施設概要 多目的グラウンドA：10,750㎡ 多目的グラウンドB：6,760㎡

利用概要 サッカー、サッカー（ミニ）、ソフトボール、軟式野球、ゲートボール、
硬式野球（練習のみ）、グラウンドゴルフ、ラグビー、ペタンク、
ラクロス ほか

4. 能登運動場（奥）

所在地 西宮市能登町14番26号 電話(0798)74-3472

設置 平成6年1月17日

敷地面積 7,993㎡

建物面積 管理棟239㎡

施設概要 運動場4,264㎡、会議室88㎡、更衣室（2室）

利用概要 少年サッカー、サッカー練習（大人）、少年ラグビー、女子ソフト
ボール、グラウンド・ゴルフ、ゲートボール ほか

5. テニスコート

（1）中央テニスコート（ス）

所在地 西宮市中屋町8番 電話(0798)74-0720

竣工 昭和38年5月1日

敷地面積 3,778㎡

施設概要 砂入り人工芝コート5面、更衣室（男女各1室）、シャワー室（1
室）、夜間照明施設（昭和57年3月完成・平成22年1月改修）＝
照明塔12基

（2）浜甲子園テニスコート（奥）

所在地 西宮市枝川町20番 電話(0798)43-8787

公園設置 昭和44年4月1日 [平成13年に国（厚生年金）から市へ移管]

施設概要 9,136㎡、砂入り人工芝コート13面、夜間照明施設

（3）流通東テニスコート（ス）

所在地 西宮市山口町阪神流通センター3丁目1番地1
電話(078)903-3801

公園設置 昭和55年3月31日 [平成2年に県から市へ移管]

施設概要 2,400㎡、砂入り人工芝コート4面※2面のみ夜間照明施設

（4）鳴尾浜臨海テニスコート（奥）

所在地 西宮市鳴尾浜1丁目5番地2 電話(0798)43-0200

竣工 昭和55年12月

施設概要 4,000㎡、砂入り人工芝コート6面※2面のみ夜間照明施設

(5) 樋之池テニスコート (ス)

所在地 西宮市樋之池町11番 電話 (0798) 70-2222

竣工 平成5年3月31日

施設概要 1,271㎡、砂入り人工芝コート2面

(6) 塩瀬テニスコート (ス)

所在地 西宮市東山台5丁目1番地 電話 (0797) 62-2565

設置 平成7年11月10日

施設概要 5,000㎡、砂入り人工芝コート4面、更衣室・シャワー室(男女各1室)、夜間照明施設

6. 野球場

(1) 浜甲子園野球場 (奥)

所在地 西宮市枝川町20番 電話 (0798) 43-8787

公園設置 昭和44年4月1日 [平成13年に国(厚生年金)から市へ移管]

施設概要 野球場A: 5,951㎡・両翼66m・中堅72m 観覧席 約100人

野球場B: 5,951㎡・両翼66m・中堅72m 観覧席 約100人

野球場C: 7,308㎡・両翼78m・中堅84m 観覧席 約200人

利用概要 軟式野球、ソフトボール、硬式野球(練習のみ)

(2) 流通東野球場 (ス)

所在地 西宮市山口町阪神流通センター1丁目8番地
電話 (078) 903-3801

公園設置 昭和55年3月31日 [平成2年に県から市へ移管]

施設概要 9,690㎡、両翼76m・中堅86m、ダッグアウト、本部席、更衣室・シャワー室(男女各1室)、観覧席 約100人

利用概要 軟式野球、ソフトボール、硬式野球(練習のみ)

(3) 鳴尾浜臨海野球場 (奥)

所在地 西宮市鳴尾浜1丁目5番地2 電話 (0798) 43-0200

竣工 昭和55年5月

施設概要 14,650㎡、両翼91m・中堅120m、ダッグアウト、本部席、更衣室・シャワー室(男女各1室)、夜間照明設備4基

利用概要 軟式野球、硬式野球、観覧席 約500人

(4) 高座山野球場 (ス)

所在地 西宮市塩瀬町名塩高座4441番地 電話 (0797) 62-2565

設置 平成4年4月1日

施設概要 9,000㎡、両翼90m・中堅95m、ダッグアウト、夜間照明設備6基

利用概要 軟式野球、ソフトボール、硬式野球(練習のみ)

(5) 津門野球場 (奥)

所在地 西宮市津門住江町3番 電話 (0798) 33-3056

設置 平成8年7月1日

施設概要 15,000㎡、両翼91m・中堅112m、ダッグアウト、本部席、更衣室(1室)、観覧席 約400人

利用概要 軟式野球、硬式野球

(6) 甲子園浜野球場 (奥)

所在地 西宮市甲子園浜2丁目7番地 電話 (0798) 49-8989

設置 平成10年9月1日

敷地面積 26,374㎡

建物面積 管理棟97㎡

施設概要 両翼91m・中堅116m、観覧席約200人、更衣室・シャワー室(男女各1室)、夜間照明設備4基

利用概要 軟式野球、ソフトボール、硬式野球(練習のみ)

7. 樋之池プール (ス)

所在地 西宮市樋之池町11番 電話 (0798) 70-2222

竣工 平成5年2月19日

敷地面積 1,242㎡

施設概要 50mプール 7コース 水深1~1.2m

幼児用プール 変形 水深0.3~0.6m

期間 7月1日~8月31日 午前10時~午後6時

(注) 公益財団法人西宮スポーツセンター

指定管理施設: 施設名称横に(ス)と表記

奥アンツーカ株式会社

指定管理施設: 施設名称横に(奥)と表記

西宮S S Kクリーン工房共同事業体

指定管理施設: 施設名称横に(S)と表記

西宮スポーツコミュニティ共同体

指定管理施設: 施設名称横に(コ)と表記

西宮市立スポーツ施設(運動施設)料金一覧表

令和3年5月1日現在

館名・室名	半面	施設使用料(2時間)		冷暖房 (1時間)	夜間照明 (15分)	
		平日	土・日・祝			
中央体育館	体育室	可	12,400	15,500	1,240	—
	会議室	—	900	900	—	—
	球技場	可	3,000	3,600	—	—
	トラック	可	3,000	3,600	—	—
	多目的グラウンド	—	6,400	8,000	—	1,300
	テニスコート	—	2,400	3,000	—	110
武道場	格技場	可	4,200	5,200	—	—
	柔道場・剣道場	—	1,800	2,200	—	—
中央体育館分館	体育室	可	3,600	4,200	—	—
	運動場 ■	—	1,200	1,500	—	—
	野球場	—	1,200	1,500	—	—
今津体育館	体育室	可	4,900	6,100	—	—
	軽スポ室	可	2,600	3,200	—	—
	小体育室	可	2,600	3,200	—	—
	会議室	—	600	600	—	—
鳴尾体育館	体育室	可	5,800	7,200	—	—
	軽スポ室	—	1,200	1,500	—	—
	会議室	—	600	600	—	—
甲武体育館	体育室	可	5,500	6,800	—	—
	軽スポ室1	—	800	1,000	—	—
	軽スポ室2	—	1,400	1,700	—	—
	会議室	—	600	600	—	—
北夙川体育館	体育室	可	5,400	6,700	—	—
	軽スポ室	—	1,600	2,000	—	—
	会議室	—	700	700	—	—
樋之池テニスコート	—	2,400	3,000	—	—	
樋之池プール ■	—	3歳～小学生250円・中学生以上500円				—
塩瀬体育館	体育室	可	4,300	5,300	—	—
	軽スポ室	—	1,200	1,500	—	—
	会議室1	—	400	400	—	—
	会議室2	—	600	600	—	—
テニスコート	—	2,400	3,000	—	110	
高座山野球場	—	3,200	8,000	—	1,300	
浜甲子園体育館	体育室	可	10,000	12,500	1,000	—
	会議室1・2	—	400	500	—	—
	野球場(A面)又は(B面)	—	5,700	7,100	—	—
	野球場(C面)	—	6,400	8,000	—	—
	多目的グラウンド(A面)	—	4,400	5,500	—	—
	多目的グラウンド(B面)	—	3,100	3,800	—	—
テニスコート	—	2,400	3,000	—	110	
流通東体育館	体育室	可	4,000	5,000	—	—
	会議室	—	600	600	—	—
	野球場	—	3,200	8,000	—	—
	テニスコート	—	1,200	3,000	—	110

館名・室名	半面	施設使用料(2時間)		冷暖房 (1時間)	夜間照明 (15分)	
		平日	土・日・祝			
山口町船坂	多目的グラウンド(A面)	—	1,600	4,600	—	—
	多目的グラウンド(B面)	—	1,000	2,800	—	—
鳴尾浜臨海	野球場	—	6,400	8,000	—	1,300
	テニスコート	—	2,400	3,000	—	110
津門野球場	—	6,400	8,000	—	—	
甲子園浜野球場	—	6,400	8,000	—	1,300	
能登運動場	運動場	可	1,700	2,100	—	—
	会議室	可	900	900	—	—
西宮浜多目的人工芝グラウンド	可	7,700	9,600	—	600	

- のついた施設は、“スポーツネットにしのみや”の予約対象外です。
- 施設使用料は西宮市民以外の方は倍額となります。(プール除く)
- 上記施設使用料はスポーツ・レクリエーション目的での全面使用時(テニスコートは1面)の料金です。半面使用時はその半額となります。なお、個人使用料金は、体育館・陸上競技場(一般:200円、未就学児・児童・生徒100円)となります。(すべて2時間料金)
- 卓球台・放送器具などの貸出用器具をご使用の際は、器具使用料が別途かかります。
- スポーツ・レクリエーション目的以外、入場料を徴収する場合や営利目的のご使用の際は、別料金となります。

こども未来センター

所在地 西宮市高畑町2番77号 電話(0798)65-1936

設置年月 平成27年9月

施設概要 敷地面積 2,327.25㎡
建物構造 鉄骨造(地上5階建)
建物延床面積 4,112.58㎡

5階	157.19㎡	プール、太陽光パネル、機械室
4階	699.59㎡	教育支援センター「あすなろ学級みらい」、会議室(2)
3階	1,125.73㎡	相談室(8)、プレイルーム(2)、会議室(3)、職員室 他
2階	1,280.12㎡	診察室(4)、リハビリテーション室(2)、検査室(3) 他
1階	849.95㎡	児童発達支援センター「わかば園」保育室(6)、遊戯室、調理室、サロン

事業概要

- ・相談支援(発達相談・教育相談)
- ・地域・学校支援
- ・診療・リハビリ(診療所)
- ・児童発達支援センター「わかば園」
- ・教育支援センター「あすなろ学級みらい」

子育て総合センター

所在地 西宮市津田町3番40号 電話(0798)39-1521

設置年月日 平成13年4月1日

施設概要

- 1 建物構造 鉄骨造り2階建て
- 2 面積 敷地面積 3,670.5㎡(併設幼稚園も含む)
延床面積 850.59㎡
- 3 施設 相談室(2)、研修室(2)、親子サロン(1)、
多目的室(1)、情報コーナー、事務室(1)、面談室(1)
()内は室数

開館時間

親子サロン 9:30~16:30

乳幼児の子育て相談 月~土曜日 9:00~17:30
※土曜日 12:00~13:00は除く

子育てコンシェルジュ相談 月~金曜日 9:00~17:30

にのみやしファミリーサポートセンター 月~金曜日 9:00~17:30

休館日 祝日・年末年始(12月29日~1月3日)

日曜日は親子サロンのみ開設

事業内容

事業名	概要
(1) 相談業務	乳幼児の子育てに関する様々な相談 子育てコンシェルジュ相談 乳幼児の子育て相談専用電話(0798)35-5151
(2) 情報提供業務	幼児教育や子育ての情報、保育所や幼稚園の情報、 子育てサークルの情報などの提供
(3) 支援業務	子育て学習講座や子育てサークルの育成などのいろ いろな子育て支援事業、親子サロンの開設など
(4) 調査研究業務	幼児教育や子育て支援などについての調査研究 附属あおぞら幼稚園との共同研究
(5) 研修業務	保育所・幼稚園・認定こども園・小学校・義務教育学 校・特別支援学校の教職員などに対する研修 電話(0798)67-0734
(6) 連携業務	幼稚園・保育所・認定こども園・小学校連携推進事 業「つながり」、児童館と放課後子ども教室との連携
(7) 管理運営業務	子育て総合センター、みやっこキッズパーク及び児 童館の管理運営
(8) ファミリー・サポ ート・センター業務	「子育ての援助を受けたい人」と「子育ての援助を 行いたい人」とが会員となって、地域の中で育児の援 助活動を行う。会員制の組織 電話(0798)39-1534

みやっこキッズパーク

所在地 西宮市芦原町7番32号 電話(0798)67-7321

設置年月日 平成15年11月8日

設置概要

- 1 面積 広場スペース 3,986㎡
管理棟 120㎡
- 2 施設 広場スペース(土山、ピオトープ、田んぼ、泥んこ池他)
管理棟(事務室、ミーティングルーム、ワーキングルーム)

開園時間 10:00~17:00(6月~8月は夏時間10:00~18:00)

休館日 月曜日・年末年始(12月29日~1月3日)

市民ギャラリー

所在地 西宮市川添町15番26号 電話(0798)33-1666

設置年月日 昭和60年7月10日

設置概要 第1展示室 258㎡(127m) 第2展示室 220㎡(109m)
第3展示室 158㎡(66m) 第4展示室 161㎡(58m)
()内は展示室有効壁面長

事業概要 美術に関する創作活動の発表と鑑賞の場として、一般の利用に
供する。

開館時間 午前10時~午後6時(入館は午後5時30分まで)(主催者により
変更あり)

休館日 毎週月曜日・年末年始(12月28日~1月4日)

北口ギャラリー

所在地 西宮市北口町1番2号 ACTA(アクタ)西宮 東館6階
電話(0798)69-3160

設置年月日 平成13年4月20日

設置概要 第1展示室 216㎡(95m) 第2展示室 146㎡(65m)
第3展示室 114㎡(54m)
第1創作室 129㎡ 第2創作室 95㎡
()内は展示室有効壁面長

事業概要 美術に関する創作、発表、鑑賞の場として、一般の利用に供する。

開館時間 展示室 午前10時~午後7時(主催者により変更あり)

創作室 午前10時~午後9時30分

休館日 毎週月曜日・年末年始(12月28日~1月4日)

自然体験学習施設

1. 甲山自然環境センター

(1) 甲山自然の家

所在地 西宮市甲山町67番地 電話(0798)72-0037
設置年月日 昭和42年2月17日
面積 敷地面積2,573㎡
 鉄筋コンクリート造り2階建てほか 延べ1,137㎡
施設概要 宿泊室(6人用14室・定員84人)・研修室(2)・食堂・浴室(2)・厨房・事務室・管理人室
利用対象 家族・グループ・団体

宿泊使用料 (1人/1泊) (単位:円)

年齢区分	市内	市外
中学生以下	無料	500
高校生	500	1,000
それ以外	750	1,500
65歳以上	500	1,000
シーツ等使用料	191+税	
食事	朝食520・昼食620・夕食830(洋) 1,030(和)	

研修室使用料 (1室あたり) (単位:円)

区分	分	9:00-12:00	12:30-14:30	15:00-17:00	17:00-22:00
		宿泊者	第1研修室 540	360	360
	第2研修室	300	200	200	300
	和室	150	100	100	-
宿泊者以外	第1研修室	1,080	720	720	-
	第2研修室	600	400	400	-
	和室	300	200	200	-

※市外在住者は2倍。

休館日 年末年始(12月29日~1月3日)

施設概略図

(1階)

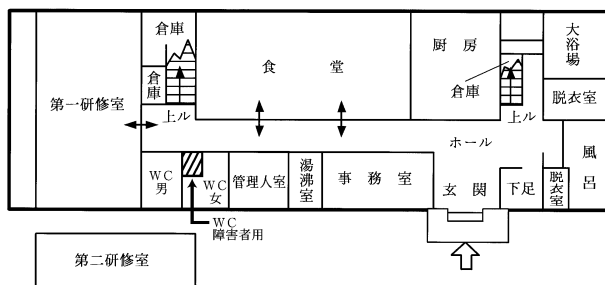

(2階)



(2) 甲山自然学習館

所在地 西宮市甲山町67番地 電話(0798)72-0037
設置年月日 平成16年10月17日
面積 延べ面積65㎡
 エコシステム木造2階建て(ソーラーパネルによる発電・太陽熱による暖房設備・地熱利用による冷房設備・雨水タンクによる雨水利用)
施設概要 展示室
 ・甲山や四季折々の生き物や植物に関する情報提供
 ・仁川の生きものの水槽展示コーナー
 ・自然体験・環境学習に関する情報提供 など
休館日 年末年始(12月29日~1月3日)

(3) 甲山キャンプ場

所在地 西宮市甲山町67番地
 電話(0798)72-0037(甲山自然の家)
設置年月日 昭和40年6月28日
面積 96,438㎡
施設概要 常設テント(サイトI(6人)、II(24人)、III(6人))・持ち込みテント(サイトIV(12~18人)、サイトV(90人))・炊事場(3ヶ所)・便所・管理棟・倉庫
利用対象 家族・グループ・団体
使用料 (1基あたり) (単位:円)

区分	年齢	市内	市外
宿泊	中学生以下	無料	300
	それ以外	300	600
日帰り	中学生以下	無料	200
	それ以外	200	400
常設テント使用料		400	800

休館日 年末年始(12月29日~1月3日)

施設位置図

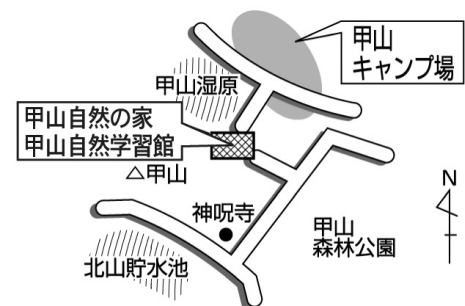

各種委員・団体

(4) 社家郷山キャンプ場

所在地 西宮市越水字社家郷山1番地119 電話(0798)72-0037

設置年月日 昭和61年7月24日

面積 108,481㎡

施設概要 テントサイト(90人)・炊事場・便所・管理棟・倉庫

利用対象 家族・グループ・団体

使用料 (1人当たり) (単位:円)

区分	年齢	市内	市外
日帰り	中学生以下	無料	200
	それ以外	200	400

休場日 火～金曜日(祝日・夏休み期間中を除く)

年末年始(12月29日～1月3日)

施設位置図

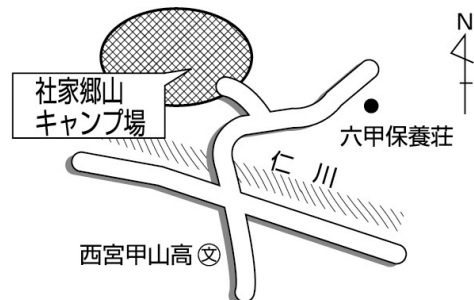

《附属機関委員等》

西宮市学校教育事業審査委員会委員

所管課: 学校教育事業担当課 又は 教育総務課 電話(0798)35-3836

任期: 令和4年1月25日まで

役職名	氏名	所属等
委員	屋代 鶴夫	元市立中学校長
委員	藤岡 和代	元市立高等学校長
委員	大林 英夫	元市立小・中学校長
委員	多田 玲子	関西学院大学 非常勤講師
臨時委員	大門 吉俊	公認会計士

西宮市立学校施設整備設計等事業者選定委員

所管課: 学校施設計画課 電話(0798)35-3828

任期: 令和4年4月12日まで

役職名	氏名	所属等
委員長	花田 佳明	神戸芸術工科大学環境デザイン学科 教授
委員	寺地 洋之	大阪工業大学工学部建築学科 教授

西宮市生涯学習審議会委員 ※令和2年4月～(西宮市社会教育委員会議より移行)

所管課: 生涯学習企画課 電話(0798)35-3869

任期: 令和4年5月31日まで

役職名	氏名	所属等
会長	立田 慶裕	神戸学院大学人文学部教授
副会長	森 郁子	西宮市青少年愛護協議会
委員	飯干 英典	西宮市立中学校長会(平木中学校校長)
"	田中 由紀	西宮市PTA協議会
"	三澤 幹之	西宮市スポーツ推進委員協議会
"	川本 輝子	西宮市子ども会協議会
"	田中 理	西宮芸術文化協会
"	佐藤 智子	東北大学高度教養教育・学生支援機構 准教授
"	服部 泰宏	神戸大学大学院経営学研究科准教授
"	本多 千明	武庫川女子大学教育学部講師
"	吉田 昌明	公募委員
"	大部 彩香	公募委員

2. 甲子園浜自然環境センター

所在地 西宮市枝川町19番10号 電話(0798)49-6401

設置年月日 平成14年11月1日

面積 延べ面積695㎡

鉄筋コンクリート造り3階建て

施設概要 研修室・学習交流室

- ・海浜に関する図書や野鳥のパネルの展示
- ・渡り鳥を観察するコーナー(望遠鏡・双眼鏡配備)
- ・海、川の生きものの水槽展示コーナー

休館日 月曜日(祝日の場合は、その翌日)・年末年始(12月29日～

1月3日)

施設位置図

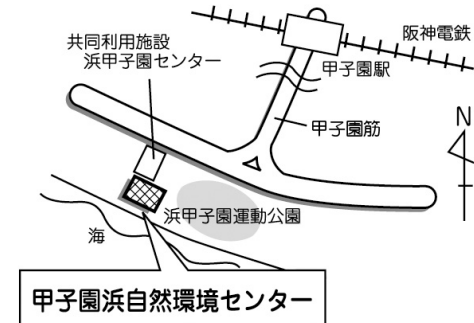

西宮市文化財審議会委員

所管課: 文化財課 電話(0798)33-2074

任期: 令和3年9月30日まで

役職名	氏名	役職名	氏名
委員長	寺沢 知子	委員	中江 研
副委員長	長谷 洋一	"	藤井 裕之
委員	石井 弘明	"	志村 洋

西宮市立青少年育成センター運営協議会委員

所管課：青少年育成課 電話(0798)35-3814

任期：令和5年6月30日まで

選出区分	氏名	職名
民間	北岡良恵	西宮市民生委員・児童委員会 理事 (瓦木地区協議会会長)
"	岩本佳菜子	西宮市PTA協議会 会長
"	安田恵里子	西宮市青少年愛護協議会 副会長
"	堀毛好美	西宮市青少年補導委員連絡協議会 副会長
"	岸本正	西宮市保護司会 会長
"	川本輝子	西宮市子ども会協議会 会長
警察	瀧藤浩平	西宮警察署 生活安全第2課 課長
"	井上良太	甲子園警察署 生活安全課 課長
児童福祉	森田佳子	兵庫県西宮こども家庭センター 所長補佐兼家庭支援課長
教育	中村みはる	西宮市立西宮東高等学校 校長
"	池田巨	西宮市立今津中学校 校長
"	稲田俊哉	西宮市立神原小学校 校長

西宮市いじめ防止等対策委員会委員

所管課：学校保健安全課 電話(0798)35-3496

任期：令和5年1月31日まで

現在日：令和3年7月15日

区分	氏名	所属
学識経験者	丹羽登	関西学院大学 教育学部 教授
臨床心理	玉木健弘	武庫川女子大学 文学部 准教授
社会福祉	大塚美和子	神戸学院大学総合リハビリテーション学部 准教授
精神科医	佐々木恭子	西宮渡辺病院 理事長
弁護士	三木憲明	大阪弁護士会
保護者	岩本佳菜子	西宮市PTA協議会 会長
教育	稲田俊哉	神原小学校 校長
"	西海達夫	高須中学校 校長

西宮市学校結核対策委員会委員

所管課：学校保健安全課 電話(0798)35-3860

任期：令和4年6月30日まで

区分	氏名	所属
学識経験者	田中靖彦	兵庫医科大学 助教授
学校医代表	児嶋茂男	西宮市医師会
"	森博雄	西宮市医師会
"	山田浩	西宮市医師会
小学校長代表	佐伯孝司	上ヶ原小学校
中学校長代表	渡辺昇	上甲子園中学校
養護教諭代表	岡本博子	香櫨園小学校
"	亀野若葉	甲陵中学校

西宮市学童等腎臓検診審議会委員

所管課：学校保健安全課 電話(0798)35-3860

任期：令和4年6月30日まで

区分	氏名	所属
学識経験者	西岡隆文	兵庫医科大学 助教授
学校医代表	児嶋茂男	西宮市医師会
"	森博雄	西宮市医師会
"	山田浩	西宮市医師会
"	谷口賢蔵	西宮市医師会
関係検診機関代表	丸岡康子	西宮市医師会 検査部
"	松田美和	西宮市医師会 健診部
"	西田勝彦	兵庫県予防医学協会
"	松宮智	兵庫県予防医学協会
養護教諭代表	北川智嘉子	生瀬小学校・養護教諭
"	長谷川典子	神原小学校・養護教諭
"	吉岡さと美	深津中学校・養護教諭
"	安川裕美	高須中学校・養護教諭

西宮市学校給食審議会委員

所管課：学校給食課 電話(0798)35-3862

任期：令和4年3月19日まで(関係行政機関職員は令和4年5月14日まで)

現在日：令和3年7月1日 (学識経験者は五十音順)

区分	氏名	所属
学識経験者	浦上拓也	近畿大学 経営学部 教授
"	高橋享子	武庫川女子大学 食物栄養科学部 学部長
関係行政機関職員	牛尾重信	小学校 校長
"	岡敏行	中学校 校長
"	田中裕美	小学校 栄養教諭
保護者代表	岩本佳菜子	西宮市PTA協議会 会長
"	田中由紀	西宮市PTA協議会 副会長

西宮市就学支援委員会委員

所管課：特別支援教育課 電話(0798)35-3897

任期：令和4年6月30日まで

選出区分	氏名	職名
学識経験者	橋本 秀美	跡見学園女子大学兼任講師
医師	牧原 寛之	牧原クリニック院長
"	佐々木 健陽	西宮渡辺病院院長・整形外科部長
"	下竹 敦哉	しもたけクリニック院長
関係行政機関職員	柳井 徳子	西宮市立深津中学校長
"	中前 洋一	西宮市立甲武中学校長
"	上田 善子	西宮市立鳴尾中学校長
"	栗屋 邦子	西宮市浜脇小学校長
"	嘉数 彰	西宮市立大社小学校長
"	小山 貴美子	西宮市立鳴尾小学校長
"	藤田 佳樹	西宮市立瓦木小学校長
"	形山 茂樹	西宮市立上ヶ原南小学校長
"	河崎 祥子	西宮市立子育て総合センター 附属あおぞら幼稚園長
"	半田 滋人	兵庫県立芦屋特別支援学校長
"	坂口 紳一郎	西宮市立西宮養護学校長
"	松田 成弘	健康福祉局生活支援部生活支援課長

西宮市特別支援教育審議会委員

所管課：特別支援教育課 電話(0798)35-3897

任期：令和5年7月13日まで

現在日：令和3年7月1日

選出区分	氏名	職名
学識経験者	竹田 契一	大阪教育大学名誉教授 医学博士
"	花熊 暁	関西国際大学大学院教授
医療関係者	井出 浩	浅野神経内科クリニック医師 医学博士
保護者代表	松本 祐子	西宮市PTA協議会 副会長
"	鯉田 美和	西宮養護学校PTA 会長
教育関係者	坂口 紳一郎	西宮市特別支援教育研究協議会副会長 西宮養護学校長
教育関係者 (臨時委員)	栗屋 邦子	西宮市特別支援教育研究協議会会長 小学校長
"	金高 玲子	西宮専門家チーム教育相談員 元西宮養護学校長

《学校教育関係》

西宮市学校保健会役員

所管課：学校保健安全課 電話(0798)35-3860

任期：令和4年3月31日まで

現在日：令和3年8月3日

役職名	氏名	所属
会長	伊賀 俊行	医師会
副会長	渡辺 昇	校園長会
"	岩本佳菜子	PTA協議会
常任理事	濱本 新	市教委事務局
会計理事	小田中ゆかり	歯科医師会
"	吉田 理恵	体育担当者会
監事	八杉 佳奈	保健担当者会
"	吉田 洋恵	養護教諭会
理事	大藪奈々子・小池 由美	校園長会
"	大橋 京子・田中佐智子	保健担当者会
"	添田 優子・渡邊久仁子	養護教諭会
"	尼ヶ崎勝晃・高須 洋平	体育担当者会
"	森 裕司・谷口 賢蔵	医師会
"	濱田 幸人・白石 雅照	歯科医師会
"	鄭 淳太・高尾 一人・山田 玉美	薬剤師会
"	田中 由紀・山本 優子	PTA協議会
"	漁 修生・牧 映子	市教委事務局

兵庫県学校保健会役員

役職名	氏名	所属
副会長	原田 茂生	県学校保健主事会
理事	濱本 新	市教委事務局
代議員	山田 玉美	薬剤師会
"	大藪 奈々子	校園長会

学校医・学校歯科医・学校薬剤師

所管課：学校保健安全課 電話(0798)35-3860

任期：令和4年3月31日まで

校名	内科	眼科	耳鼻科	歯科	薬剤師
浜脇小	西川 宏信	宇山 令司	山田 耕作	西嶋 寛	桂 基樹
香櫨園小	柴田 始宏	繪野亜矢子	藏川 涼世	西岡 徹	瓜生 強
安井小	西田 主恵	岩橋 洋志	大草 方子	林 直樹	島田 佳代
夙川小	大森公之助	波田 道子	石田 春彦	宮崎 晴彦	内田 早苗
北夙川小	安岡真奈美	伊賀 俊行	齋藤 幹	吉田 能得	柳井 美菜
苦楽園小	深田 正代	高橋 雅子	四ノ宮 隆	青野 亘	柴田喜代子
大社小	吉田 新吾	岩橋 洋志	大草 方子	氷見有樹子	塩谷 文代
神原小	坂尾 将幸	堀田能婦子	大草 方子	亀岡 強	田並紗規子
甲陽園小	山田 浩	堀田能婦子	河野和香子	松岡 昌彦	松下菜穂子
広田小	鈴木 洋	金山慎太郎	法貴 元	糸田 教浩	大曲 正司
平木小	関 真理子	細田 伸子	前田 和雄	浜田 潤一	森田 久美
甲東小	法西 浩	森 健司	森 裕司	田中 秀幸	松本 憲和
上ヶ原小	山内 崇義	滝 純	足達 治	外山 徹	小阪美佳子
上ヶ原南小	中島 敏雄	滝 純	河野和香子	山本 一郎	植田 篤治
段上小	森口 孝一	保科 幸次	足達 治	小山 征彦	岡本 香絵
段上西小	芦田 乃介	森 健司	森 裕司	中坪 信也	大塚 昭子
樋ノ口小	宮内 孝浩	佐藤 英美	塩見 洋作	佐藤 淳一	金光 智子
高木小	村上 博	佐藤 英美	法貴 元	中達 常吉	東本 茂子
高木北小	吉新 祥一	保科 幸次	塩見 洋作	篠原 健一	田澤 怜子
瓦木小	茂山 朋広	今泉 正徳	佐古田美佳	新澤 拓也	小阪美佳子
深津小	児嶋 茂男	法貴 哲	倉増 咲織	白川 幸子	林 小保子
瓦林小	松本 涉	松尾 裕文	鷺尾 有司	吉田 実	寺尾 宣子
上甲子園小	三浦 一樹	奥村 素司	福武 知重	保田 好秀	安井 朋子
津門小	大西 正孝	和田佳一郎	肥田宏一郎	安田 義信	麻田 紀子
春風小	高井 徹	山縣 祥隆	柚木 歩	白石 雅照	南 雅子
今津小	谷口 賢蔵	塩崎 陽一	増田 基子	堀川 大輔	内藤 良子
用海小	榎原 良一	飯塚 修三	鳥山 成樹	嶋 信行	堀口 裕子
鳴尾小	溝尻 素子	山本 修士	友藤 誠一	秋田 直樹	大壁ますみ

学校医・学校歯科医・学校薬剤師（つづき）

校名	内科	眼科	耳鼻科	歯科	薬剤師
南甲子園小	中田 正基	木本 高志	鷺尾 有司	池田 幸嗣	原田 佳代
甲子園浜小	辻 淳	山本 博之	武藤 俊彦	相原 一慶	岸森 直子
高須小	陣 佑祥	宇山 悟	貴田 雅子	前田 克典	高尾 一人
高須西小	辰巳 美晶	宇山 悟	貴田 雅子	藤原 正己	高尾 一人
鳴尾東小	北垣 幸央	木本 高志	武藤 俊彦	吉田 篤	嶋崎 利子
鳴尾北小	橋野 盛彦	山縣 祥隆	奥窪 明子	廣瀬 泰明	高橋真理子
小松小	福井 威志	柏木 洋子	福武 知重	渡辺 英雄	片山 恵子
山口小	内橋 正仁	松山 智昭	増田 基子	弓場 成訓	中川 尚美
北六甲台小	安藤 康一	松山 智昭	三木祐一郎	村上 豪一	山本 優子
名塩小	南堂 公平	辻 孝仁	三木祐一郎	芝辻 篤史	山田 玉美
東山台小	濱本健次郎	辻 孝仁	三木祐一郎	谷田 英輔	中川 朋美
生瀬小	米倉 康博	辻 孝仁	三木祐一郎	木村 正	山田 玉美
西宮養護	林 伸介	宇山 令司	武藤 俊彦	石井 信和	桂 基樹
浜脇中	川野 悦司	宇山 令司	鳥山 成樹	三原 拓也	麻田 紀子
大社中	浜野 博次	波田 道子	前田 和雄	伊藤 聡	米澤 雅博
苦楽園中	平井 健三	伊賀 俊行	齋藤 幹	山本 好彦	柴田喜代子
上ヶ原中	玉置 晃司	繪野亜矢子	佐古田美佳	茂下 弘延	松本 憲和
甲陵中	下永田 剛	森 健司	森 裕司	丸山 忠隆	高場 圭子
平木中	岸田 健	中内 一揚	法貴 元	水尻 大希	森田 久美
甲武中	瀬戸 良文	幾井 重行	折田 浩	古市 健吾	島田 佳代
瓦木中	原 均	今泉 正徳	折田 浩	横山 元	寺尾 宣子
深津中	平川 一秀	法貴 哲	増田 基子	広瀬 康博	東本 茂子
上甲子園中	肥田 崇子	山縣 祥隆	柚木 歩	山下 麻美	大壁ますみ
今津中	伊賀 幹二	塩崎 陽一	山田 耕作	辻 達郎	内藤 良子
真砂中	勝部 芳樹	佐藤 寛之	山田 耕作	村上 敏	嶋崎 利子
鳴尾中	志水 孝久	山本 博之	友藤 誠一	後藤 洋次	瀧川 秀樹
浜甲子園中	松崎 伸治	木本 高志	奥窪 明子	能登原 徹	高橋真理子
鳴尾南中	鈴木 淳一	宇山 悟	貴田 雅子	石田 良介	鄭 淳太
高須中	高橋 澄夫	宇山 悟	武藤 俊彦	長田 卓央	田澤 怜子
学文中	高木 洋	柏木 洋子	奥窪 明子	和手 甚京	安井 朋子

学校医・学校歯科医・学校薬剤師（つづき）

校名	内科	眼科	耳鼻科	歯科	薬剤師
山口中	白川 勝	松山 智昭	佐古田一穂	福武 洋二	山田 玉美
塩瀬中	山根 広之	辻 孝仁	三木祐一郎	奥田 徹	中川 朋美
西宮浜義務教育	横山 和武 中嶋 淳一	植村 明嘉	辻 智子	三浦 順市 奥平 剛	松田 典子
西宮高校	長谷川順一	飯塚 修三	四ノ宮 隆	吉崎 信也	山田 玉美
西宮東高校	橋本 邦生	山本 修士	山田 耕作	中村 重治	岸森 直子
浜脇幼	佐治 洋介	宇山 令司	藏川 涼世	大原 透	前之園誠二
用海幼	(休園中)				
夙川幼	柴田 始宏	波田 道子	石田 春彦	堀 晋作	内田 早苗
越木岩幼	日野 利治	高橋 雅子	齋藤 幹	岡本 篤剛	塩谷 文代
大社幼	下竹 敦哉	金山慎太郎	四ノ宮 隆	大家 正久	米澤 雅博
あおぞら幼	安藤 康一	飯塚 修三	鳥山 成樹	楠山 能延	堀口 裕子
上ヶ原幼	法西 浩	高橋 雅子	鈴木 慈子	櫻井 健次	岡山 容子
門戸幼	橋村 裕也	幾井 重行	河野和香子	天羽 大介	小阪美佳子
高木幼	村上 博	中内 一揚	塩見 洋作	淵上 了介	田並紗規子
瓦木幼	(休園中)				
春風幼	宮下恵実子	山縣 祥隆	柚木 歩	奥野 憲治	森田 幸江
今津幼	(休園中)				
南甲子園幼	谷口 賢蔵	佐藤 寛之	山田 耕作	庄 昌彦	宮本 久子
浜甲子園幼	(休園中)				
高須西幼	(休園中)				
鳴尾東幼	宇野 浩史	山本 領子	武藤 俊彦	加藤 隆久	笠置 愛
鳴尾北幼	(休園中)				
小松幼	(休園中)				
山口幼	南堂 公平	松山 智昭	三木祐一郎	永井 慶一	中川 尚美
名塩幼	(休園中)				
生瀬幼	山根 広之	辻 孝仁	三木祐一郎	來司 啓	山本 優子

(注) このほか、西宮養護学校に整形外科医・倉信央記及び精神科医・田中勝治を置いている。

《社会教育関係》

西宮市家庭教育振興市民会議委員

所管課：地域学校協働課 電話(0798)35-3868

任期：令和4年3月31日まで

役職名	氏名	所属
議長	伊藤 篤	学識経験者 (甲南女子大学人間科学部教授)
委員	山崎 豊	青少年育成課
〃	山本 優子	西宮市PTA協議会
〃	土井 成三	西宮市青少年愛護協議会
〃	立山 磨季	西宮市子ども会協議会
〃	柴田 修	西宮市立小学校校長会 (甲陽園小学校校長)
〃	原田 茂生	西宮市立中学校校長会 (瓦木中学校校長)
〃	岡田 良一	地域学校協働課
〃	石井 紀子	地域学習推進課
〃	海部 康	子育て総合センター
〃	三桝 浩一	子供家庭支援課

※副議長については、今期の会議にて決定するため未定。

西宮市PTA協議会役員

所管課：地域学校協働課 電話(0798)35-3868

現在日：令和3年6月1日

役職名	氏名	所属PTA
会長	岩本 佳菜子	西宮浜義務教育学校
副会長	田中 由紀	鳴尾北小学校
〃	松本 祐子	深津小学校
〃	佐藤 貴子	南甲子園幼稚園
〃	吉田 悦子	学文中学校長
会計	山本 優子	南甲子園小学校
監事	西井 美和	高須小学校
〃	田宮 留理子	生瀬小学校
〃	形山 茂樹	上ヶ原南小学校長

西宮市PTA協議会事務局 電話(0798)56-7007

単位PTA会長 <小学校・義務教育学校・特別支援学校>

所管課：地域学校協働課 電話(0798)35-3868

現在日：令和3年6月1日

P T A	会 長 名	P T A	会 長 名
浜 脇	中 村 佳代子	瓦 林	岡 田 絵 美
香 櫛 園	下 茂 朋 実	上 甲 子 園	本 田 友 希
安 井	公 文 朋 子	津 門	田 中 智恵子
夙 川	増 山 誠	春 風	山 崎 奈 樹
北 夙 川	三 山 博 子	今 津	武 田 し の ぶ
苦 楽 園	長 富 神 無	用 海	清 原 絢 子
大 社	多 喜 淳	鳴 尾	吉 野 裕 太
神 原	吉 田 寛 子	南 甲 子 園	小中野 満美子
甲 陽 園	賀 嶋 悠	甲 子 園 浜	村 田 涼
広 田	磯 谷 美 紀	高 須	岩 佐 知 美
平 木	杉 原 五 典	高 須 西	河 邑 み ね
甲 東	マッキンタイ デービット	鳴 尾 東	吉 田 ひ と み
上 ケ 原	阪 本 敬 幸	鳴 尾 北	正 井 奈 緒 子
上 ケ 原 南	瀧 井 智 子	小 松	瀧 野 真 継
段 上	野 原 武	山 口	橋 本 晋
段 上 西	財 津 薫	北 六 甲 台	村 上 嘉 謙
樋 ノ 口	原 田 雄 輔	名 塩	岩 野 晃 久
高 木	小 松 真 子	東 山 台	辻 侑 友 子
高 木 北	中 川 麻 弥	生 瀬	木 村 智 志
瓦 木	今 井 綾 乃	西 宮 浜	加 藤 久 美 子
深 津	相 場 礼 奈	西 宮 養 護	鯉 田 美 和

単位PTA会長 <中学校>

所管課：地域学校協働課 電話(0798)35-3868

現在日：令和3年6月1日

P T A	会 長 名	P T A	会 長 名
浜 脇	木 村 憲 太	今 津	古 川 佳 代
大 社	福 士 さ お り	真 砂	蓮 井 睦
苦 楽 園	田 中 美 佐	鳴 尾	櫻 井 ま ゆ み
上 ケ 原	泉 志 奈 子	浜 甲 子 園	福 元 み づ 糸
甲 陵	杉 本 純 子	鳴 尾 南	河 本 陽 子
平 木	岡 田 和 歌 子	高 須	久 保 幸 一
甲 武	大 室 孝 之	学 文	岩 本 智 子
瓦 木	吉 川 沙 織	山 口	平 山 昭 吾
深 津	吉 田 聖 子	塩 瀬	因 谷 良 和
上 甲 子 園	八 坂 雅 恵		

単位PTA会長 <幼稚園>

所管課：地域学校協働課 電話(0798)35-3868

現在日：令和3年6月1日

P T A	会 長 名	P T A	会 長 名
浜 脇	金 田 絢 子	高 木	山 崎 友 香
夙 川	吉 田 和 佳	春 風	谷 口 美 緒 里
越 木 岩	虻 川 美 樹	南 甲 子 園	安 藤 方 美
大 社	大 邊 和 美	鳴 尾 東	馬 越 由 香
あ お ぞ ら	藪 本 美 弥 子	山 口	池 田 直 美
上 ケ 原	中 野 真 奈 美	生 瀬	栗 本 康 代
門 戸	渡 瀬 美 香		

西宮ユネスコ協会役員

所管課：地域学校協働課 電話(0798)35-3868

現在日：令和3年6月1日

役職名	氏名	役職名	氏名
名誉会長	石井登志郎	会計	青木敦子
会長	辰馬章夫	〃	今田廣子
副会長	藤村琇子	書記	青木弘子
〃	古胡博巳	監事	山村悦子
事務局長	古胡博巳	〃	藤村絵里
事務局次長	大川利子		

西宮市人権・同和教育協議会

所管課：人権教育推進課 電話(0798)67-0075

現在日：令和3年7月5日

役職名	氏名	所属団体機関名
会長	宮井和子	学識経験者
副会長	山下淳子	芦原地区子ども会連絡協議会
〃	池田美紀	西宮市人権擁護委員協議会
〃	赤塚紀久雄	市立幼稚園長会
〃	米口征代	市立小学校長会
〃	宮田聡	市立中学校長会
会計	寺田典子	芦原地域生活文化問題協議会
監査	貝淵悦子	西宮市人権・同和教育協議会個人会員
〃	山本優子	西宮市PTA協議会

西宮市人権・同和教育協議会事務局 電話(0798)66-6686

西宮市人権・同和教育協議会常任委員

所管課：人権教育推進課 電話(0798)67-0075

現在日：令和3年7月5日

氏名	所属団体機関名
赤塚紀久雄	市立幼稚園長会
米口征代	市立小学校長会
宮田聡	市立中学校長会
黒河内雅典	公立高等学校長会
金光文代	私立幼稚園連合会
山本雅之	市立小学校教科等研究会人権教育部会
上田善子	市立中学校教科等研究会人権教育部会
田中由紀	西宮市PTA協議会
溝越和子	西宮市地域婦人団体協議会
山口真由美	西宮市子ども会協議会
舩田道子	日本ボーイスカウト兵庫連盟阪神さくら地区協議会
吉本敦子	ガールスカウト日本連盟兵庫県支部西宮市協議会
藤本義	西宮市青少年愛護協議会
音川礼子	西宮市社会福祉協議会
吉田昌明	西宮市生涯学習審議会
脇坂千恵子	西宮市民生委員・児童委員会
西本信二	西宮市保護司会
池田美紀	西宮市人権擁護委員協議会
村田征彦	西宮市環境衛生協議会
藪田正美	西宮防犯協会
豊島吉博	西宮市職員労働組合
北野健彦	西宮市立教職員組合
関村英喜	西宮公共職業安定所
河崎祥子	付属あおぞら幼稚園
竹下正子	芦原保育所
武内昌子	芦原むつみ保育所
飯田千奈	付属あおぞら幼稚園PTA
寺田典子	芦原地域生活文化問題協議会①
楠原夕子	芦原地域生活文化問題協議会②
山下淳子	芦原地区子ども会連絡協議会
大野廣和	部落解放同盟西宮支部
-	西同協企業部①
-	西同協企業部②
植木純	西宮市長事務局
漁修生	西宮市教育委員会

※西同協企業部については、今期の会議にて決定するため未定。

西宮市子ども会協議会

所管課：青少年育成課 電話(0798)35-3870

現在日：令和3年6月1日

役職名	氏名	役職名	氏名
会長	川本輝子	教育部長	立山磨季
副会長	田中良和	指導部長	立山磨季
副会長	前田多美子	安全会委員長	中口 暁
副会長	山口真由美	広報委員長	平尾文香
会計	前田多美子	リーダー 委員長	木田利子
会計	野村世理子	文化サークル 委員長	後藤知子
事務局長	木田利子	監査	岩井 昭
総務部長	伊波由美子	監査	春名 栄子
事業部長	田中良和	監査	中西初恵

地区子ども会

所管課：青少年育成課 電話(0798)35-3870

現在日：令和3年6月1日

地区名	代表者名	地区名	代表者名
安井	牛島りゑ	芦原	山下淳子
香櫨園	西尾暁子	南甲子園	高橋小夜
浜脇	河村七瀬	高須	門浦宏光
津門	後藤純子	鳴尾	喜多京子
春風	福井奈都子	学文	川本輝子

日本ボーイスカウト兵庫連盟阪神さくら地区協議会

所管課：青少年育成課 電話(0798)35-3797

現在日：令和3年6月1日

役職名	氏名	役職名	氏名
地区協議会長	高島康朗	事務長	内田久恵
地区副協議会長	池田純雄	事務次長	寄田一美
地区副協議会長	中西勇二	〃	佐佐木 元
地区副協議会長	中島靖浩	会計係	赤松英津子
地区委員長	青木教至	監事	矢崎喜久雄
地区副委員長	藤田智之	監事	黒野 実
地区副委員長	田中正憲	地区コミッショナー	山本浩介
スカウト委員長	柳井理廣	地区副コミッショナー	三和千里
指導者委員長	喜田浩巳	地区副コミッショナー	高島哲也
組織拡充委員長	瀬山 宏	地区副コミッショナー	立川 卓
財政委員長	喜多村 憲一	地区副コミッショナー	藤尾盛二郎
ユース委員長	富澤昇太	団担当コミッショナー	田中智範
行事委員長	清野善樹	団担当コミッショナー	酒井健一
国際特別委員長	内海健司	団担当コミッショナー	宮本知子
広報特別委員長	岡崎正悟	団担当コミッショナー	松島弘明
救護・安全特別委員長	芝 保夫	団担当コミッショナー	宮里 健
地区役員選出委員長	中西勇二		

日本ボーイスカウト兵庫連盟阪神さくら地区協議会各団

所管課：青少年育成課 電話(0798)35-3797

現在日：令和3年6月1日

団名	団委員長名	団名	団委員長名
芦屋第1団	池田純雄	西宮第11団	藤田智之
芦屋第3団	伊賀政雄	西宮第12団	中山基
西宮第1団	北井康裕	西宮第13団	田中正憲
西宮第2団	喜田浩巳	西宮第20団	安藤恭英
西宮第3団	森地一夫	西宮第21団	朝倉美穂
西宮第6団	瀬山宏	西宮第22団	喜多村憲一
西宮第7団	佐佐木元	西宮第25団	沼田政子
西宮第9団	高田幹生	西宮第27団	大澤剛
西宮第10団	宮本泰彦		

ガールスカウト西宮市協議会

所管課：青少年育成課 電話(0798)35-3797

現在日：令和3年6月1日

役職名	氏名	役職名	氏名
会長	片山恵子	監査	田中比早子
書記	藤田弓子	"	野村セツ子
会計	吉本敦子		

ガールスカウト西宮市協議会各団

所管課：青少年育成課 電話(0798)35-3797

現在日：令和3年6月1日

団名	団委員長名	団名	団委員長名
第7団	吉本敦子	第37団	中根淳子
第25団	北浦由香子	第43団	麻生綾子
第33団	時田有香	第55団	本多桂子

西宮市青少年愛護協議会

所管課：青少年育成課 電話(0798)35-3870

現在日：令和3年6月1日

役職名	氏名	地区名	役職名	氏名	地区名
会長	森郁子	鳴尾東	会計	広野久美子	瓦木
副会長	安田恵理子	甲陽園	会計監査	三池清廣	西宮浜
"	村田征彦	樋ノ口	"	菊地治久	甲東
庶務	中西初恵	春風			

各地区青少年愛護協議会

所管課：青少年育成課 電話(0798)35-3870

現在日：令和3年7月1日

地区	会長名	地区	会長名
浜脇	米山清美	深津	東昇
西宮浜	三池清廣	瓦林	田村公一
香櫨園	足立年樹	上甲子園	横田祥子
安井	小牧真理子	津門	森下美恵子
夙川	奥光男	春風	中西初恵
北夙川	吉井憲正	今津	江川秀朗
苦楽園	佐藤美由紀	用海	洲上和子
大社	松村すみ江	鳴尾	河田章
神原	平野美恵子	南甲子園	宗吉勝
甲陽園	安田恵里子	甲子園浜	藤本義
広田	山口真由美	鳴尾東	森郁子
平木	内田宏美	高須	吉井寛
甲東	菊池治久	鳴尾北	脇厚子
上ヶ原	糟谷浩史	小松	川本輝子
上ヶ原南	樋口好幸	山口・船坂	本田三延
段上	橋元秀親	北六甲台	片平誠
段上西	東島弥生	名塩	野条誠
樋ノ口	村田征彦	東山台	田中清
高木	土井成三	生瀬	香川明日香
瓦木	広野久美子		

西宮市青少年補導委員連絡協議会

所管課：青少年育成課 電話(0798)35-3874

任期：令和4年5月31日まで

役職名	氏名	地区	役職名	氏名	地区
会長	高橋 薫	生 瀬	理事	-	-
副会長	久門 都	小 松	"	-	-
"	堀毛 好美	山口・船坂	"	-	-
"	桑島 佳子	甲子園浜	"	-	-
庶務	山下 専治	瓦 木	"	-	-
"	中尾 泰代	鳴 尾	"	-	-
会計	栃尾 定雄	西 宮 浜	"	-	-
監査	枇杷谷由美子	瓦 林	"	-	-
"	阪口ちか子	高 須	"	-	-

※理事については、新型コロナウイルス感染症の感染拡大防止により、選任会議等が開催されていないため、確定していない。

西宮市公民館地域学習推進員

所管課：地域学習推進課 電話(0798)67-1567

任期：令和5年3月31日まで

公民館	氏名	公民館	氏名
中 央	河 合 弘 武	上 甲 子 園	石 本 恵美子
	北 野 正 一		田 中 美 佳
	◎児 玉 賢 二		中 島 亜記子
	佐 々 榮 子		◎福 井 直 美
松 浦 和 子	松 田 光 珍	三 原 一 晃	
松 浦 なおみ	山 脇 多美子		
鳴 尾	有 岡 恵 子	大 社	秋 本 道 男
	安 藤 裕 子		小 山 佐知代
	倉 本 秀 樹		加 美 智 一 子
	桜 井 千恵子		川 井 琴 子
◎中 村 哲 子	桑 田 千 景	◎奴 賀 芳 夫	
山 本 恵 子	松 田 正 宣		
鳴 尾 東	相 田 幸 弘	甲 東	池 田 能 幸
	天 児 幸 江		坂 口 緑 子
	池 辺 邦 子		高 瀬 少 輔
	◎平 野 綾 稔		高 橋 紀 子
森 田 優 行	◎安 富 富美枝	山 木 潤 子	
南 甲 子 園	浅 井 淑 子	塩 瀬	川 条 佐智子
	大 下 富美子		◎鈴 木 正 敏
	北 田 泰 之		田 村 登美子
	◎長 谷 川 忠		寺 下 香 美
村 岡 節 子	平 山 美智子	山 本 公 子	
本 井 英 子	山 本 善 久		
今 津	青 山 秀 輝	春 風	今 林 真 弓
	石 田 芳 行		江 口 祐 子
	大 西 美 子		田 中 栄 子
	◎武 倉 めぐみ		田 中 純 代
◎武 田 しのぶ	塚 元 達 子	◎南 山 淑 子	
山 内 亜 希			
山 口	◎井 上 豊 夫	夙 川	喜 多 美代子
	魚 谷 信 子		齊 藤 洋 俊
	金 田 京 子		高 木 幸 徳
	小 山 勝 子		◎宮 本 政 雄
佐 藤 勲	中 務 多津子	武 藤 宣 子	
吉 田 博 司		山 本 麻 紀	

◎印代表者

西宮市公民館地域学習推進員（つづき）

公民館	氏名	公民館	氏名
浜 脇	石田 征人 ◎遠藤 恵子 木戸 健二 辻 あき 西村 智恵 森 秀夫 脇 本恵美	高 須	浅野 美智代 田内 悦夫 樋渡 真理 細田 拓史 ◎山本 悦生
用 海	天野 寛佳 井戸 公美子 岡本 幸夫 ◎切本 尚美 中村 武人 福井 映子 三浦 久美	神 原	大住 忠司 大河 澄美 常念 桂子 藤原 千秋 山田 和男 ◎吉野 安臣
学 文	青柳 貴子 桑名 恵子 小西 良三 小林 久米子 出口 明生 ◎松島 徹 山上 美恵子	越 木 岩	伊東 早枝子 植松 重人 ◎生方 裕史 大城 睦枝 玉水 眞也子 深田 靖子
若 竹	大澤 都子 寺田 典子 松井 恵利子 三木 文子 ◎和本 光利	高 木	今泉 啓子 岩崎 康子 岡田 耕三 北垣 房子 ◎小平 共栄 月野 由紀子 中村 恵理子
瓦 木	青木 利夫 伊崎 恵子 下村 彩子 ◎竹内 啓泰 藤崎 敦子 堀 晶子 松原 敬子	上 ケ 原	◎赤堀 宗近 江村 路子 谷口 幸子 殿村 憲治 廣田 恵美子 堀内 英子
段 上	スミス 昌子 ◎立垣 初男 長野 順子 中野 千寿子 平瀬 幾子 松本 由美 和田 健一	西 宮 浜	茂宮 典子 寺田 伊登子 二瓶 裕子 湊 亜矢子 ◎湊 景子 和田 静美

◎印代表者

《そ の 他》

西宮市スポーツ推進委員協議会役員

所管課：スポーツ推進課 電話(0798)35-3567

任 期：令和5年3月31日まで

現 在 日：令和3年7月1日

役職名	氏名	役職名	氏名
会 長	古塚 正治	監 事	西村 晃
副 会 長	黒木 富美子	”	赤澤 健次
”	田嶋 宏昭	総 務	吉井 弘生
”	山本 教子	”	徳村 康子
一 般 会 計	杉垣 正樹	”	多田 京子
受 託 会 計	三澤 幹之	”	大槻 慶子
庶 務	阿江 淳	”	川口 千佳
”	仲田 靖		

西宮市スポーツ推進委員

所管課：スポーツ推進課 電話(0798)35-3567

任 期：令和5年3月31日まで

現 在 日：令和3年7月1日

地区別	氏名	地区別	氏名
浜 脇	田中 聡生	北 夙 川	吉田 良二
”	宇治 豊	”	谷崎 佳子
”	米山 節男	苦 楽 園	岡田 泰美
西 宮 浜	籠味 年恵	”	深井 依久子
”	雑賀 雅行	大 社	三澤 幹之
香 櫛 園	船本 多賀夫	”	野村 世理子
”	荒井 恵子	神 原	河端 るり子
安 井	正岡 昌代	”	上田 恵津子
”	馬場 一徳	甲 陽 園	中村 知恵美
”	眞殿 宏実	”	加賀谷 仁美
夙 川	奥 蘭幸子	”	本野 晃世
”	田島 一郎	広 田	伊藤 まゆみ
		”	吉村 裕子

西宮市スポーツ推進委員（つづき）

地区別	氏名	地区別	氏名
平木	松浦敏治	用海	山田浩
"	加藤由香子	"	長命稔
甲東	赤澤健次	鳴尾	丸本美道理
"	田村若子	"	富尾栄子
"	田中沙織	南甲子園	橋本加津子
上ヶ原	杉垣正樹	"	四十宮利夫
"	相原和美	"	南口泰右
上ヶ原南	川口千佳	"	岡泰隆
"	桐谷美香	甲子園浜	道下和代
段上	谷啓子	"	山本良子
"	加納一則	高須	中谷繁子
段上西	山本教子	"	牧清美
"	田嶋宏昭	"	佐野清美
樋ノ口	西村晃	鳴尾東	塚崎孝規
"	吉田紀人	"	宮下英明
"	角井俊之	鳴尾北	立川玲子
高木	古塚正治	"	藤井マルミ
"	高垣正美	"	輿石千津子
瓦木	吉井弘生	小松	河野晶
"	大槻慶子	"	衣川勝彦
深津	大星怜雄	山口	森脇倫子
瓦林	仲田靖	"	今廣民子
"	角屋千鶴	北六甲台	平田久美子
上甲子園	三原一晃	"	岸信
"	永友一世	船坂	黒木富美子
津門	村瀬美奈	名塩	藤澤美樹
"	赤松茂雄	"	内迫良子
春風	徳村康子	東山台	阿江淳
"	那佐出努	"	箕浦崇
今津	石田芳行	"	樋口雅美
"	中村森	生瀬	多田京子

一般財団法人西宮市体育協会役員

所管課：スポーツ推進課 電話(0798)35-3567

現在日：令和3年8月1日

役職名	氏名	所属等
名誉会長	石井登志郎	西宮市長
会長	豊田稔	学識経験者
副会長	中村みはる	学校体育連盟会長
副会長	今西永兒	学識経験者
顧問	草加智清	西宮市議会議長
"	重松司郎	西宮市教育長
代表理事	大森良剛	学識経験者
理事	田原昭男	野球協会副会長
"	松下秀雄	ボウリング協会顧問
"	足羽裕二	柔道協会会長
"	金澤信男	剣道連盟副会長
"	遠藤純一郎	陸上競技協会副会長
"	杉山幹雄	サッカー協会専務理事
"	高橋武士朗	ソフトボール協会副会長
"	加藤忠	少林寺拳法連盟理事
"	坂上明	なぎなた協会会長
"	赤木博	ゴルフ協会副会長
"	奥澤睦子	クォーターテニス協会副会長
"	水野啓子	バトン協会会長
"	笠井秀人	セーリング協会会長
"	田中正剛	硬式少年野球連盟会長
"	中川経夫	軟式少年野球連盟会長
"	平塚紀子	(公財)西宮スポーツセンター企画調整課長
監事	大林英夫	卓球協会会長
"	太田慎二	学識経験者
評議員	阪本正博	野球協会理事長
"	宮本利幸	柔道協会理事
"	東寿徳	剣道連盟理事
"	青木秀一	卓球協会常任理事
"	小川智弘	陸上競技協会理事長
"	戸田義人	ソフトテニス協会理事長
"	今井好美	フオークダンス協会理事

一般財団法人西宮市体育協会事務局 電話(0798)71-5777

一般財団法人西宮市体育協会役員（つづき）

役職名	氏名	所属等
評議員	三井正也	体操協会理事長
〃	永田裕之	サッカー協会副会長
〃	柴山佳久	バスケットボール協会理事長
〃	大西稠三	バレーボール協会理事長
〃	佐藤年文	テニス協会常務理事
〃	中谷みち子	民踊協会理事長
〃	前田勝	ソフトボール協会副理事長
〃	若本義治郎	空手道協会会長
〃	梶本正典	水泳協会名誉会長
〃	岡田祐治	少林寺拳法連盟副理事
〃	妹尾温己	バドミントン協会理事
〃	中村陽一	ハンドボール協会理事
〃	宮脇貢	アマチュアボクシング協会理事
〃	小川三太	ボウリング協会会長
〃	浜口正人	日本拳法西宮連盟理事
〃	金谷信之	ゲートボール協会会長
〃	木村ひとみ	なぎなた協会理事長
〃	寺野加代子	ゴルフ協会副会長
〃	菊池之彦	スキー協会会長
〃	矢野正史	グラウンド・ゴルフ協会会長
〃	稲見文隆	クォーターテニス協会会長
〃	松本直子	バトン協会副理事長
〃	高橋正明	弓道協会副会長
〃	西尾隆	セーリング協会顧問
〃	古塚正治	スポーツ推進委員協議会会長
〃	添田修次	ラグビーフットボール協会副会長
〃	木田紀之	硬式少年野球連盟事務局長
〃	小嶋敬	スポーツ少年団軟式野球部会事務局
〃	鴨井淳	軟式少年野球連盟理事長
〃	角南寛	中学校体育連盟会長
〃	稲森義浩	小学校体育連盟会長
〃	前中勝	学識経験者

一般財団法人西宮市体育協会加盟団体

所管課：スポーツ推進課 電話(0798)35-3567

現在日：令和3年8月1日

団体名	代表者名(会長)	団体名	代表者名(会長)
野球協会	中村武人	ボウリング協会	小川三太
柔道協会	足羽裕二	日本拳法西宮連盟	平野隆昭
剣道連盟	辻英信	銃剣道連盟(休会中)	長井治具
卓球協会	大林英夫	ゲートボール協会	金谷信之
陸上競技協会	遠藤純一郎	なぎなた協会	坂上明
ソフトテニス協会	中田博明	ゴルフ協会	中村明義
フォークダンス協会	石倉アツ子	スキー協会(休会中)	菊池之彦
体操協会	山田雅春	グラウンド・ゴルフ協会	矢野正史
サッカー協会	永田裕之	クォーターテニス協会	稲見文隆
バスケットボール協会	岩田正敏	バトン協会	水野啓子
バレーボール協会	善塔芳文	弓道協会	林文夫
テニス協会	大前はるよ	セーリング協会	笠井秀人
民踊協会	石田美智子	スポーツ推進委員協議会	古塚正治
ソフトボール協会	北川泰寿	ラグビーフットボール協会	井上通
空手道協会	若本義治郎	硬式少年野球連盟	田中正剛
水泳協会	田近敏之	スポーツ少年団軟式野球部会	前澤剛
少林寺拳法連盟	今西永兒	軟式少年野球連盟	中川経夫
バドミントン協会	田中正剛	高等学校体育連盟	中村みはる
ハンドボール協会	大西和雄	中学校体育連盟	角南寛
アマチュアボクシング協会	脇浜義明	小学校体育連盟	稲森義浩

一般財団法人西宮市体育協会事務局 電話(0798)71-5777

西宮市スポーツクラブ21連絡協議会

所管課：スポーツ推進課 電話(0798)35-3567

現在日：令和3年7月1日

役職名	氏名	クラブ名
会長	堀江 ひとみ	瓦木スポーツクラブ21
副会長	北野 昭	スポーツクラブ21なじお
〃	米田 真理子	スポーツクラブ21大社
庶務	杉垣 正樹	スポーツクラブ21うえがはら
監事	三箇 次三郎	スポーツクラブ21鳴尾

スポーツクラブ21代表者

所管課：スポーツ推進課 電話(0798)35-3567

現在日：令和3年7月1日

クラブ名	代表者名
スポーツクラブ21 浜 脇	篠原 正寛
〃 西宮 浜	稗苗 秀三
〃 香 櫛 園	中野 善弘
〃 安 井	中西 正直
夙川スポーツクラブ21	横関 哲也
スポーツクラブ21 北夙川	西澤 格
〃 苦楽園	岸田 大佑
〃 大 社	米田 真理子
〃 神 原	齋藤 健次
〃 甲陽園	善川 藤代
〃 ひろた	山口 英治
〃 ひらき	松浦 敏治
〃 甲 東	赤澤 健次
〃 うえがはら	杉垣 正樹
〃 上ヶ原南	蝦名 茂

スポーツクラブ21代表者(つづき)

クラブ名	代表者名
スポーツクラブ21 段 上	藤井 正利
〃 段 上 西	田嶋 宏昭
樋ノ口スポーツクラブ21	牧野 誠一
スポーツクラブ21 高 木	南山 知美
瓦木スポーツクラブ21	堀江 ひとみ
深津スポーツクラブ21	大川原 成彦
スポーツクラブ21 瓦 林	中山 啓祐
〃 上甲子園	菟原 和義
〃 つ と	小田原 はるみ
〃 春 風	矢部 友邦
今津スポーツクラブ21	井上 恭一
スポーツクラブ21 用 海	西川 彰一
〃 鳴 尾	三箇 次三郎
南甲子園スポーツクラブ21	道中 義一
スポーツクラブ21 甲子園 浜	松本 夫美子
〃 高 須	樽本 定
〃 鳴尾 東	松村 義雄
〃 鳴尾 北	川崎 洋光
〃 こまつ	廣川 隆司
やまぐちスポーツクラブ21	中島 郁男
スポーツクラブ21 北六甲台	大田 義男
〃 船 坂	鮫貝 佳秀
〃 なじお	北野 昭
〃 東山台	阿江 淳
〃 なまぜ	錦織 憲治

西宮芸術文化協会

所 管 課：公益財団法人西宮市文化振興財団 電話(0798)33-3146

現 在 日：令和3年4月16日

役 職 名	氏 名	部 門
代表運営委員	田 中 理	洋 画
副代表運営委員	井 下 石 泉	書 道
事務局 長	初 田 隆	洋 画
会 計	上 嶋 恵津子	"
運 営 委 員	今 竹 翠	デ ザ イ ン
"	松 田 優	"
"	青 木 紀 子	日 本 画
"	遠 藤 隆 稔	"
"	桑 田 敬 子	"
"	山 根 亙 清	書 道
"	米 田 蒼 宇	"
"	三 井 博	写 真
"	満 武 弘 子	"
"	湯 浅 圭 治	"
"	北 野 正 治	彫 塑 ・ 建 築
"	柴 田 芳 弘	"
"	伊 東 良 子	工 芸
"	金 常 清	"
"	藤 田 隆	"
"	板 谷 久美路	音 楽
"	服 部 喜久男	"
"	花 柳 橘 叟	芸 能
"	藤 間 志揮城	"
"	和 比 古	文 芸
"	神 田 さ よ	"
"	梅 若 基 徳	能 楽
"	吉 井 基 晴	"
監 事	大 門 敏 彦	デ ザ イ ン
"	関 田 謙 介	彫 塑 ・ 建 築

西宮市吹奏楽連盟

所 管 課：公益財団法人西宮市文化振興財団 電話(0798)33-3146

現 在 日：令和3年5月1日

役 職 名	氏 名	所 属 等
名 誉 会 長	石 井 登志郎	西 宮 市 長
名 誉 副 会 長	重 松 司 郎	西 宮 市 教 育 長
顧 問	田 原 幸 夫	西 宮 市 文 化 振 興 財 団 理 事 長
"	田 中 京 子	西 宮 市 国 際 交 流 協 会 理 事 長
"	津 田 純 子	西 宮 市 合 唱 連 盟 理 事 長
"	北 村 英 夫	さくらFM株式会社 代表取締役
"	竹 間 郁 夫	ベイ・コミュニケーションズ 代表取締役
"	内 田 美 苗	西 宮 音 楽 協 会 会 長
"	枝 川 豊	西宮市高等学校吹奏楽連盟 会 長
"	池 上 達	西宮市中学校音楽連盟 会 長
"	安 川 勤	西宮市小学校音楽連盟 会 長
参 与	小 西 弘 明	前 西宮市吹奏楽連盟 副理事長
客 員	石 川 學	T A C T 主 宰
会 長	今 西 永 兒	兵 庫 県 吹 奏 楽 連 盟 参 与
副 会 長	吉 永 陽 一	関 西 吹 奏 楽 連 盟 副 理 事 長
"	平 松 文 雄	元 西宮市吹奏楽連盟 理事長
理 事 長	池 上 達	西 宮 市 立 山 口 中 学 校
副 理 事 長	石 井 健 昭	西 宮 市 立 大 社 中 学 校
"	池 田 純 也	報 徳 学 園 高 等 学 校
常 任 理 事	松 川 卓 生	西 宮 市 立 鳴 尾 南 中 学 校
"	高 木 毅	西 宮 市 立 塩 瀬 中 学 校
"	河 津 匡 俊	西 宮 市 立 瓦 木 中 学 校
"	堀 川 恵 生	県 立 西 宮 高 等 学 校
"	犬 賀 貴 夫	関 西 学 院 高 等 学 校
"	坂 本 朋 寛	仁 川 学 院 高 等 学 校
"	谷 寿 夫	関 西 学 院 大 学
"	亀 屋 幸 生	西 宮 市 吹 奏 楽 団
"	寺 畑 真 二	西 宮 市 吹 奏 学 会
事 務 局 長	北 村 道 昭	西 宮 市 立 高 須 中 学 校
事 務 局 次 長	山 岸 雄 気	西 宮 市 立 山 口 中 学 校
事 務 局 員	松 浦 健 太	西 宮 市 立 鳴 尾 南 中 学 校
"	上 醉 尾 ももこ	関 西 学 院 大 学 部 長
"	赤 瀬 成 美	武 庫 川 女 子 大 学 部 長
監 事	中 西 昭 人	元 西宮市中学校音楽連盟 会 長
"	佐 伯 輝 久	西 宮 市 吹 奏 学 会
"	高 原 徹 慈	元 西宮市吹奏楽連盟 副理事長

西宮市吹奏楽連盟加盟団体

所 管 課：公益財団法人西宮市文化振興財団 電話(0798)33-3146

現 在 日：令和3年7月1日

団 体 名	代 表 者
浜 脇 中 学 校	藤 井 浩 樹
大 社 中 学 校	石 井 健 昭
上 ケ 原 中 学 校	渡 邊 庸 平
甲 陵 中 学 校	清 水 健 悟
瓦 木 中 学 校	河 津 匡 俊
上 甲 子 園 中 学 校	森 岡 恭 宏
今 津 中 学 校	中 川 彰 布
鳴 尾 中 学 校	加 藤 瑞 枝
鳴 尾 南 中 学 校	松 浦 健 太
浜 甲 子 園 中 学 校	碓 健 雄
学 文 中 学 校	小 杉 篤 峰
山 口 中 学 校	山 岸 雄 気
塩 瀬 中 学 校	高 木 毅
甲 武 中 学 校	福 永 俊 亮
苦 楽 園 中 学 校	齊 藤 伸
平 木 中 学 校	北 田 裕 規
深 津 中 学 校	木 村 早 織
高 須 中 学 校	北 村 道 昭
真 砂 中 学 校	倉 田 有 佳 子
西 宮 浜 義 務 教 育 学 校	山 本 麻 奈 実
関 西 学 院 中 学 部	山 田 雄 一 郎
市 立 西 宮 高 等 学 校	石 川 良 太
” 西 宮 東 高 等 学 校	松 谷 龍 太 郎
県 立 西 宮 高 等 学 校	堀 川 恵 生
” 鳴 尾 高 等 学 校	今 西 亮 太
” 西 宮 北 高 等 学 校	秋 田 有 希
” 西 宮 南 高 等 学 校	利 根 知 比 呂
” 西 宮 今 津 高 等 学 校	遠 山 尚 宏
” 西 宮 甲 山 高 等 学 校	中 村 一 輝
関 西 学 院 高 等 学 部	犬 賀 貴 夫
報 徳 学 園 高 等 学 校	池 田 純 也
武 庫 川 女 子 大 附 属 中 学 校 ・ 高 等 学 校	下 箱 石 尊
甲 陽 学 院 高 等 学 校	中 串 孝 志
甲 子 園 学 院 中 学 校 ・ 高 等 学 校	永 田 隆 博
仁 川 学 院 中 学 校 ・ 高 等 学 校	坂 本 朋 寛
武 庫 川 女 子 大 学	赤 瀬 成 美

西宮市吹奏楽連盟加盟団体 (つづき)

団 体 名	代 表 者
関 西 学 院 大 学	上 醉 尾 も も こ
今 津 フ レ ン ド リ ー キ ッ ズ	上 嶋 健 一 郎
県 立 西 宮 高 等 学 校 O B	中 西 直 樹
西 宮 市 吹 奏 楽 団	亀 屋 幸 生
サ ウ ス ウ ィ ン ド 吹 奏 楽 団	松 山 博 世
ウ ィ ン ド オ ー ケ ス ト ラ 今 津	石 坂 あ ゆ み
Poco a Poco Wind Ensemble	三 木 隆 弘
鳴 尾 吹 奏 楽 団	源 太 く み
仁 川 学 院 高 等 学 校 O B	南 哲 哉
西 宮 フ ィ ル ハ ー モ ニ ー バ ン ド	中 村 保 之
阪 急 学 園 吹 奏 楽 団 い る び ー ス タ ー ズ	横 山 紀 子
上 甲 ウ ィ ン ド シ ン フ ォ ニ ー	峰 雪 健 吾
関 西 ポ ッ プ ス オ ー ケ ス ト ラ	岡 崎 弘 美
甲 東 ヌ ー ヴ ェ ル ヴ ェ ー グ ・ ウ ィ ン ド オ ー ケ ス ト ラ	繁 戸 一 輝
カ プ リ チ オ 吹 奏 楽 団	山 田 雄 大
西 宮 市 吹 奏 学 会 お い ぼ れ ば ん ど	寺 畑 真 二
さ ざ な み ウ ィ ン ド ア ン サ ン プ ル	莉 谷 真

西宮市合唱連盟

所 管 課：公益財団法人西宮市文化振興財団 電話(0798)33-3146

現 在 日：令和3年4月1日

役 職 名	氏 名	役 職 名	氏 名
名 誉 会 長	石 井 登 志 郎	会 計 監 査	鈴 鹿 一 廣
顧 問	今 西 永 兒	”	森 崎 敬 子
”	中 西 覚	理 事	西 宮 混 声 合 唱 団
”	古 胡 博 巳	”	女 声 ア ン サ ン プ ル 西 宮
理 事 長	津 田 純 子	”	女 声 コ ー ラ ス こ ぶ し
副 理 事 長	古 川 美 里	”	パ ラ ダ イ ス Q
”	吉 村 佳 展	”	宮 水 青 春 櫻
事 務 局 長	小 浜 田 恵 津 子	”	室 内 合 唱 団 え っ さ ん す
書 記	吉 村 佳 展	”	広 田 ア ザ レ ア
会 計	柳 生 裕 之	”	西 宮 中 央 合 唱 団

西宮市合唱連盟加盟団体

所 管 課：公益財団法人西宮市文化振興財団 電話(0798)33-3146

現 在 日：令和3年4月19日

団 体 名	問 合 せ 先
西 宮 少 年 合 唱 団	公益財団法人西宮市文化振興財団
西 宮 混 声 合 唱 団	松 本 邦 夫
甲 子 園 合 唱 団	古 川 美 里
西 宮 さ く ら ん ぼ 合 唱 団	福 田 和 郎
西 宮 中 央 合 唱 団	柳 生 裕 之
女 声 合 唱 団 ク ロ ー バ ー ・ エ コ ー	與 下 浩 美
コ ー ロ プ ラ タ ー ノ	佐 藤 敦 子
セ レ ス テ ィ ー ナ 男 声 合 唱 団	杉 野 昌 之
コ ス モ ス の 詩 合 唱 団	米 田 実
女 声 ア ン サ ン プ ル 西 宮	浅 尾 洋 子
夙 川 コ ー ラ ス	津 田 純 子
コ ー ル ・ ア マ ー ビ レ	野 村 和 子
西 宮 フ ラ ウ エ ン ・ コ ー ル	平 田 蓉 子
女 声 コ ー ラ ス こ ぶ し	渋 谷 澄 子
樂 唱 會	水 谷 文 子
コ ー ル ・ プ リ マ ベ ー ラ	石 橋 信 子
混 声 合 唱 団 「 鳴 音 」	佐 藤 高 嶺
コ ー ル ・ フ ォ レ ス ト	森 崎 敬 子
グ ル ー プ ・ ア ル エ ッ ト	矢 部 幸 子
宮 水 青 春 櫻	岡 澤 完 治
西 宮 明 昭 山 の 会 コ ー ラ ス や ま び こ	服 部 正 恵
コ ー ル ま つ ほ	藤 井 千 令
ア ン サ ン プ ル ・ ア マ ー ビ レ	磯 部 麻 里
ア ン サ ン プ ル ・ ピ リ カ	小 浜 田 恵 津 子
廣 田 の 杜 合 唱 団	田 中 正 彦

西宮市合唱連盟加盟団体 (つづき)

団 体 名	問 合 せ 先
歌 声 サ ロ ン ・ 越 木 岩	泉 谷 太 一
パ ラ ダ イ ス Q	一 色 え い 子
関 学 ベ ー ツ ホ ー ル ク ワ イ ア	富 永 千 裕
ア ン サ ン プ ル N A T U R A ~ L E	岸 本 万 里 子
コ ー ル ・ セ ラ フ ィ ム	吉 村 佳 展
宮 水 学 園 男 声 合 唱 団 ビ バ ー チ ェ	前 西 嗣 雅
広 田 ア ザ レ ア	田 中 恵 美
C h o r K D i v a	西 村 和 香 子
室 内 合 唱 団 え べ っ さ ん す	富 吉 武 司
S w e e t V o i c e	玉 光 八 重 子
甲 陽 学 院 父 母 の 会 コ ー ラ ス	根 来 久 子
シ ン コ ー ラ ス	松 田 紳

西宮市青少年問題協議会

所 管 課：青少年施策推進課 電話(0798)35-3429

任 期：令和5年5月31日まで

現 在 日：令和3年7月1日

選出区分	氏 名	所 属 等
学識経験者	元 田 利 幸	報徳学園中学校・高等学校 校長
学識経験者	木 村 強	元 中 学 校 長
学識経験者	中 西 初 恵	西宮市青少年愛護協議会
学識経験者	松 本 祐 子	西宮市 P T A 協 議 会
学識経験者	立 山 磨 季	西宮市子ども会協議会
関係行政機関	稲 田 俊 哉	西宮市校園長会(西宮市立神原小学校長)
関係行政機関	野 川 誠	西宮市立西宮高等学校長
関係行政機関	廣 野 洋 子	兵庫県阪神南県民センター青少年指導官
市 民	芦 田 順 子	公 募 委 員 (無 職)
市 民	石 川 徳 二	公 募 委 員 (会 社 役 員)

西宮市議会議員(つづき)

議 員 名	会 派	議 員 名	会 派
篠 原 正 寛	政 新 会	まつお 正 秀	日本共産党 西宮市議員団
澁 谷 祐 介	会派・ぜんしん	松 田 茂	公明党議員団
たかの し ん	会派・ぜんしん	松山 かつのり	公明党議員団
多 田 裕	維 新 の 会 西 宮 市 議 団	八 木 米 太 朗	会派・ぜんしん
田 中 あきよ	市民クラブ改革	八 代 毅 利	公明党議員団
田 中 正 剛	政 新 会	や の 正 史	政 新 会
中 尾 孝 夫	市民クラブ改革	山 口 英 治	公明党議員団
野 口 あけみ	日 本 共 産 党 西 宮 市 議 員 団	山 田 ますと	公明党議員団
花 岡 ゆたか	市民クラブ改革	吉 井 竜 二	政 新 会
ひぐち 光 冬	日 本 共 産 党 西 宮 市 議 員 団	よつや 薫	無 所 属
福 井 浄	維 新 の 会 西 宮 市 議 団	脇 田 のりかず	維 新 の 会 西 宮 市 議 団
町 田 博 喜	公明党議員団		

西宮市議会議員

所 管 課：議会事務局総務課 電話(0798)35-3373

現 在 日：令和3年7月5日

議 員 名	会 派	議 員 名	会 派
一 色 風 子	無 所 属	かみたに ゆみ	政 新 会
岩 下 彰	市民クラブ改革	河 崎 はじめ	市民クラブ改革
うえだあつし	政 新 会	川 村 よしと	政 新 会
江 良 健太郎	維 新 の 会 西 宮 市 議 団	河 本 圭 司	政 新 会
大 石 伸 雄	政 新 会	菅 野 雅 一	会派・ぜんしん
大川原 成 彦	公明党議員団	草 加 智 清	会派・ぜんしん
大 迫 純司郎	会派・ぜんしん	坂 上 明	政 新 会
大 原 智	公明党議員団	佐 藤 みち子	日 本 共 産 党 西 宮 市 議 員 団

そ の 他

市内保育所・児童館・市民館

公立保育所 (令和3年4月1日現在)

保育所名	定員	所在地	電話
合計 (23)	2,300		
朝日愛児館	50	西宮市与古道町4-31	22-6901
小松朝日保育所	120	小松北町1丁目7-9	41-0618
建石	90	川添町10-3	22-4468
鳴尾	120	笠屋町19-1	41-0754
芦原	90	神明町7-18	67-3577
学文殿	90	学文殿町1丁目6-22	41-1083
用海	60	石在町10-22	33-0757
浜甲子園	90	枝川町12-8	41-0086
瓦木北	90	大屋町13-8	67-4050
今津文協	90	今津水波町11-26	22-3320
鳴尾東	80	上田東町4-120	47-3062
浜脇	120	浜脇町3-13	35-2358
津門	90	津門稲荷町5-23	35-6204
瓦木みのり	130	甲子園口5丁目15-4	65-4400
甲東北	90	仁川町4丁目3-10	52-8412
北夙川	120	南越木岩町8-8	72-3711
今津南	80	今津出在家町10-6	23-5011
上之町	100	上之町24-44	64-0053
鳴尾北	80	戸崎町1-70	65-1022
高須東	120	高須町1丁目1-39	49-5643
大社	120	神垣町7-32	73-4703
高須西	120	高須町2丁目1-46	48-2840
芦原むつみ	160	芦原町7-7	66-0505

私立保育所 (令和3年6月1日現在)

保育所名	定員	所在地	電話
合計31(内、分園4園)	2,075		
月影保育所	60	西宮市広田町6-30	72-5731
名塩保育園	40	名塩1丁目20-15 (0797)	61-0754
聖和乳幼児保育センター	120	門戸西町1-46	53-2656
ちどり保育園	60	今津真砂町1-5	41-2510
新甲東保育園	90	門戸東町3-15	57-5235
なでしこ保育園	90	荒木町16-37	66-7678
安井保育園	90	安井町4-15	34-6677
夙川さくらんぼ保育園(分園)	20	羽衣町7-30 夙川グリーンタウン2階	31-6155
あんず保育園	45	甲東園2丁目6-5	53-7512
ひかり保育園	90	上大市4丁目12-3	52-9081
ゆめっこ保育園	50	石在町16-25	35-2758
ゆめっこわかば保育園(分園)	60	久保町9-25	33-1616
つばみの子保育園	20	林田町8-42	66-6670
めばえの子保育園(分園)	30	市庭町9-12 香爐館	22-1666
武庫川女子大学附属保育園	90	鳴尾町4丁目14-29	44-3025
きりん園	60	段上町8丁目9-13	57-3789
まつぼっくり保育園	120	甲子園口6丁目1-36	68-1010
西北セリジェ保育園	90	高畑町1-47	64-5514
夙川さくら保育園	80	千歳町4-19	23-1211
安井ゆりの花保育園	20	平松町7-28	38-0738
やまと保育園	30	大屋町28-8	67-4089
コベル保育園	75	上鳴尾町3-11	49-8777
ニコニコ桜今津灯保育園	90	今津水波町9-8	22-0034
西宮北口こどもの園	50	高松町5-19	64-0800
大社幸和園	40	柳本町9-25	73-5570
越水幸和園(分園)	75	越水町7-7	74-5888
夙川あすなろ保育園	100	松園町10-21	32-8811
上甲子園保育園	90	上甲子園5-4-1	32-0234
西宮本町つきの保育園	50	本町11-15	34-1123
鈴ノ音つばさ保育園	90	松籟荘2-7	51-0283
西宮さんしょ保育園	60	産所町9-10	61-5767

幼保連携型認定こども園

(令和3年6月1日現在)

保育所名	定員	所在地	電話
合計33(内、分園7園)	3,063		
幸和園	200	西宮市中須佐町3-36	36-4850
南幸和園(分園)	30	" 池田町9-6 NKビル	22-3669
一麦保育園	179	" 高木東町30-3	67-2775
パドマ・ナーサリースクール	72	" 高須町2丁目1-47	48-5700
マーヤこども園	63	" 末広町1-3	36-3220
船坂保育園	43	" 山口町船坂572 (078)904-3773	
やまよしKids garden	175	" 山口町下山口4丁目7-31 (078)904-0757	
甲子園子ども学舎	143	" 甲子園浦風町9-5	45-2232
段上保育園	137	" 段上町2丁目10-19	52-7979
なぎさ保育園	85	" 西宮浜4丁目13-3	33-6920
西宮YMCA保育園	67	" 神楽町5-23	35-5992
みどり園保育所	96	" 今津山中町12-28	22-1376
みどり園保育所 あやは(分園)	109	" 津門綾羽町6-10	42-7091
東山ぼぼこども園	46	" 東山台1丁目106-2 (0797)63-1332	
東山ぼぼこども園分園(分園)	92	" 東山台1丁目11-1 (0797)91-2242	
夙川宝ブリススクール	96	" 鷺林寺2丁目3-2	72-7234
ニコニコ桜保育園	66	" 南郷町8-12	75-0024
ニコニコ桜夙水園(分園)	30	" 結善町1-28	
西宮夢	66	" 南甲子園1丁目10-15	45-9614
西北夢(分園)	106	" 長田町4-8	65-9614
かえで保育園	85	" 浜町2-11	32-2713
善照マイトレーヤ認定こども園	94	" 郷免町1-12	26-1765
西宮つとがわYMCA保育園	69	" 津門川町2-14	26-1016
のぞみ夢	66	" 樋之池町4-21	71-9614
夙川夢(分園)	66	" 北名次町15-27	73-9614
つぼみ夢(分園)	30	" 南越木岩町10-15-2F	74-9614
西宮セリジェ保育園	105	" 戸崎町4-12	39-7863
マザーシップ西宮北口こども園	96	" 中島町17-16	81-3715
日野の森こども園	110	" 日野町18-71	64-7560
日野ひかりの森こども園	120	" 日野町18-43	67-3131
高須の森	135	" 高須町1-1-20	45-5750
生瀬ぼぼこども園	87	" 生瀬町2-3-16 (0797)91-2360	
夙川学院ソレイユ認定こども園	99	" 神園町2-20	74-6455

児童館・児童センター

(令和3年8月1日現在)

名称	所在地	電話
むつみ児童館	西宮市芦原町7-7	66-0510
浜脇"	" 浜脇町3-13	35-2359
津門"	" 津門稲荷町5-23	35-6297
鳴尾"	" 笠屋町19-1	46-7496
段上"	" 段上町2丁目10-23	53-8303
大社児童センター	" 神垣町7-32	73-4702
高須"	" 高須町2丁目1-35	49-1308
塩瀬"	" 名塩新町1番地 (0797)61-1710	
山口"	" 山口町下山口4丁目1-8 (078)904-2055	
移動児童館	子育て総合センター内	39-1521

地区市民館

(令和3年8月1日現在)

市民館名	所在地	電話
大箇市民館	西宮市津門大箇町7-29	26-3509
平木"	" 大畑町1-35	67-6045
生瀬"	" 生瀬町2丁目20-22 (0797)86-5030	
北甲子園口"	" 松並町5-12	67-8118
六軒"	" 大社町12-26	74-4337
中"	" 中前田町8-11	26-0373
網引"	" 甲子園網引町7-1	41-4825
苦楽園"	" 苦楽園五番町3-25	74-6601
市庭"	" 市庭町7-13	22-3278
安井"	" 安井町2-4	22-4888
甲陽園"	" 甲陽園本庄町1-75	74-4223
甲子園口"	" 甲子園口6丁目6-20	65-1500
今津南"	" 今津出在家町10-5	22-4892
八ツ松"	" 甲子園六番町11-12	46-3794
上ヶ原"	" 上ヶ原三番町6-22	53-7862
夙東"	" 川添町10-30	22-3472
神原"	" 神原6-11	71-7444
柏堂"	" 柏堂町13-15	70-0933
香櫨園市民館分館	" 屋敷町12-1	34-4559
夙川西市民館	" 大谷町3-50	35-4005
高木"	" 高木東町34-8	65-0708
香櫨園市民センター	" 川西町4-5	35-9197

共同利用施設

(令和3年8月1日現在)

施設名	所在地	電話
甲東センター	西宮市甲東園3丁目2-29 アプリ甲東内	51-2681
上甲子園	甲子園口3丁目9-3 サービスセンター内	67-4329
北瓦木	上之町24-40	65-0600
小松	小松北町2丁目4-1	46-7494
段上	段上町2丁目10-23	53-8304
鳴尾中央	鳴尾町3丁目5-14 鳴尾支所内	47-0101
瓦林公園	上甲子園3丁目7-4	49-6506
高木	伏原町1-58	66-0124
浜甲子園	枝川町19-10	46-5967
鳴尾	笠屋町19-1	41-9200
市民憩の家広田山荘	西宮市大社町7-17	71-8380
西宮市市民交流センター	西宮市高松町20-20	65-2251
船坂里山学校	西宮市山口町船坂2048-2	078-904-1971

市内専修・各種学校

(令和3年5月1日現在)

専修学校合計(3校)

	校名	学科	校長名	所在地	電話
専	専修学校西宮甲英 高等学院	国際ビジネス学科	大前 繁明	津門綾羽町 2-3	34-2893
	西宮市医師会看護 専門学校	看護科	中川 壮平	池田町 13-2	26-0661
修	平成リハビリテー ション専門学校	理学療法学科 作業療法学科 言語聴覚療法学科	武久 洋三	津門西口町 2-26	38-1288

各種学校合計(2校)

	校名	課程	校長名	所在地	電話
各 種	兵庫県自動車学校 西宮本校	自動車操業教育	橋本真佐男	西宮市深津町 4-30	67-2200
	江川バレエ スクール	舞	踏 江川可奈子	仁川町 3丁目13-16	53-0102



令和3年8月 発行
(2021年)

編集・発行 西宮市教育委員会
〒662-8567 西宮市六湛寺町3-1
電話 0798 (35) 3836
