

自動車交通量調査表

調査日：平成27年10月27日(火) 天候：晴れ一時雨

調査地点：No.1 国道2号線／中津浜線

集計方法：方向別

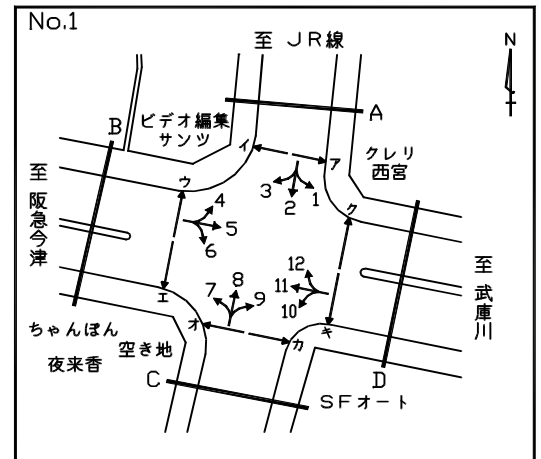

方向 車種 時間帯	1							2						
	乗用車 (台)	バス (台)	小型 貨物車 (台)	普通 貨物車 (台)	合計 (台)	大型車 交通量 (%)	二輪車 (台)	乗用車 (台)	バス (台)	小型 貨物車 (台)	普通 貨物車 (台)	合計 (台)	大型車 交通量 (%)	二輪車 (台)
7:00- 8:00	194	5	25	9	233	6.0	36	300	3	55	20	378	6.1	86
8:00- 9:00	140	1	44	12	197	6.6	23	270	2	64	17	353	5.4	51
9:00-10:00	123	2	29	14	168	9.5	10	225	2	52	17	296	6.4	46
10:00-11:00	101	3	28	15	147	12.2	4	215	0	49	27	291	9.3	29
11:00-12:00	116	2	36	16	170	10.6	6	180	0	52	27	259	10.4	30
12:00-13:00	100	1	38	18	157	12.1	7	210	0	52	19	281	6.8	31
13:00-14:00	120	2	35	13	170	8.8	14	209	2	59	16	286	6.3	21
14:00-15:00	132	2	31	11	176	7.4	6	233	1	85	15	334	4.8	34
15:00-16:00	141	2	36	12	191	7.3	8	242	2	78	13	335	4.5	30
16:00-17:00	162	3	39	18	222	9.5	16	251	1	73	13	338	4.1	26
17:00-18:00	145	5	41	6	197	5.6	9	231	1	73	13	318	4.4	41
18:00-19:00	136	1	17	3	157	2.5	8	207	2	40	10	259	4.6	52
全時間合計	1610	29	399	147	2185	8.1	147	2773	16	732	207	3728	6.0	477

方向 車種 時間帯	3							A 流入部 (1+2+3)						
	乗用車 (台)	バス (台)	小型 貨物車 (台)	普通 貨物車 (台)	合計 (台)	大型車 交通量 (%)	二輪車 (台)	乗用車 (台)	バス (台)	小型 貨物車 (台)	普通 貨物車 (台)	合計 (台)	大型車 交通量 (%)	二輪車 (台)
7:00- 8:00	223	2	45	13	283	5.3	18	717	10	125	42	894	5.8	140
8:00- 9:00	204	2	42	19	267	7.9	32	614	5	150	48	817	6.5	106
9:00-10:00	158	0	37	29	224	12.9	8	506	4	118	60	688	9.3	64
10:00-11:00	124	1	48	22	195	11.8	11	440	4	125	64	633	10.7	44
11:00-12:00	108	0	39	10	157	6.4	2	404	2	127	53	586	9.4	38
12:00-13:00	116	0	29	11	156	7.1	5	426	1	119	48	594	8.2	43
13:00-14:00	125	0	36	12	173	6.9	4	454	4	130	41	629	7.2	39
14:00-15:00	113	1	51	18	183	10.4	4	478	4	167	44	693	6.9	44
15:00-16:00	120	1	45	13	179	7.8	4	503	5	159	38	705	6.1	42
16:00-17:00	127	0	76	19	222	8.6	7	540	4	188	50	782	6.9	49
17:00-18:00	111	2	54	19	186	11.3	9	487	8	168	38	701	6.6	59
18:00-19:00	103	1	47	15	166	9.6	7	446	4	104	28	582	5.5	67
全時間合計	1632	10	549	200	2391	8.8	111	6015	55	1680	554	8304	7.3	735

自動車交通量調査表

調査日：平成27年10月27日(火) 天候：晴れ一時雨

調査地点：No.1 国道2号線／中津浜線

集計方法：方向別

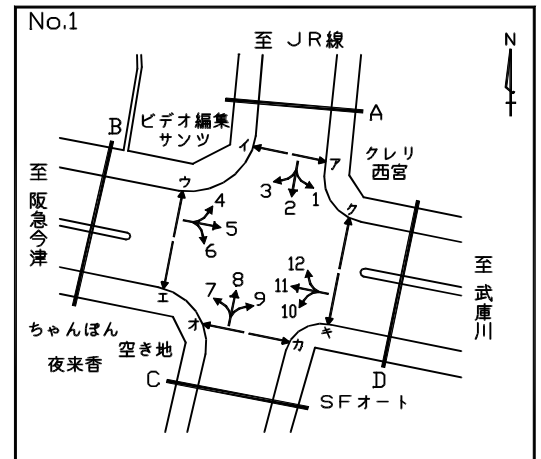

方向 車種 時間帯	4							5						
	乗用車 (台)	バス (台)	小型 貨物車 (台)	普通 貨物車 (台)	合計 (台)	大型車 交通量 (%)	二輪車 (台)	乗用車 (台)	バス (台)	小型 貨物車 (台)	普通 貨物車 (台)	合計 (台)	大型車 交通量 (%)	二輪車 (台)
7:00- 8:00	89	0	26	28	143	19.6	9	375	7	94	32	508	7.7	68
8:00- 9:00	98	0	79	38	215	17.7	6	361	10	139	30	540	7.4	64
9:00-10:00	95	0	26	32	153	20.9	6	352	8	179	51	590	10.0	36
10:00-11:00	94	0	25	32	151	21.2	3	318	9	171	69	567	13.8	35
11:00-12:00	100	1	31	24	156	16.0	6	353	6	166	62	587	11.6	37
12:00-13:00	119	0	30	23	172	13.4	10	409	6	134	25	574	5.4	47
13:00-14:00	110	1	46	18	175	10.9	3	398	8	168	46	620	8.7	39
14:00-15:00	112	0	41	24	177	13.6	6	369	7	156	41	573	8.4	24
15:00-16:00	116	1	45	22	184	12.5	4	402	7	147	50	606	9.4	24
16:00-17:00	171	0	39	19	229	8.3	3	438	7	160	50	655	8.7	41
17:00-18:00	178	1	45	14	238	6.3	21	450	8	146	24	628	5.1	59
18:00-19:00	192	0	30	7	229	3.1	18	475	8	93	8	584	2.7	56
全時間合計	1474	4	463	281	2222	12.8	95	4700	91	1753	488	7032	8.2	530

方向 車種 時間帯	6							B 流入部 (4+ 5+ 6)						
	乗用車 (台)	バス (台)	小型 貨物車 (台)	普通 貨物車 (台)	合計 (台)	大型車 交通量 (%)	二輪車 (台)	乗用車 (台)	バス (台)	小型 貨物車 (台)	普通 貨物車 (台)	合計 (台)	大型車 交通量 (%)	二輪車 (台)
7:00- 8:00	16	2	5	7	30	30.0	2	480	9	125	67	681	11.2	79
8:00- 9:00	35	3	8	19	65	33.8	3	494	13	226	87	820	12.2	73
9:00-10:00	40	3	10	22	75	33.3	2	487	11	215	105	818	14.2	44
10:00-11:00	26	2	11	12	51	27.5	2	438	11	207	113	769	16.1	40
11:00-12:00	35	1	10	10	56	19.6	4	488	8	207	96	799	13.0	47
12:00-13:00	35	1	11	15	62	25.8	1	563	7	175	63	808	8.7	58
13:00-14:00	34	1	9	13	57	24.6	0	542	10	223	77	852	10.2	42
14:00-15:00	35	2	11	15	63	27.0	0	516	9	208	80	813	10.9	30
15:00-16:00	37	2	9	15	63	27.0	1	555	10	201	87	853	11.4	29
16:00-17:00	34	2	9	16	61	29.5	0	643	9	208	85	945	9.9	44
17:00-18:00	41	2	8	11	62	21.0	3	669	11	199	49	928	6.5	83
18:00-19:00	35	1	3	11	50	24.0	2	702	9	126	26	863	4.1	76
全時間合計	403	22	104	166	695	27.1	20	6577	117	2320	935	9949	10.6	645

自動車交通量調査表

調査日：平成27年10月27日(火) 天候：晴れ一時雨

調査地点：No.1 国道2号線／中津浜線

集計方法：方向別

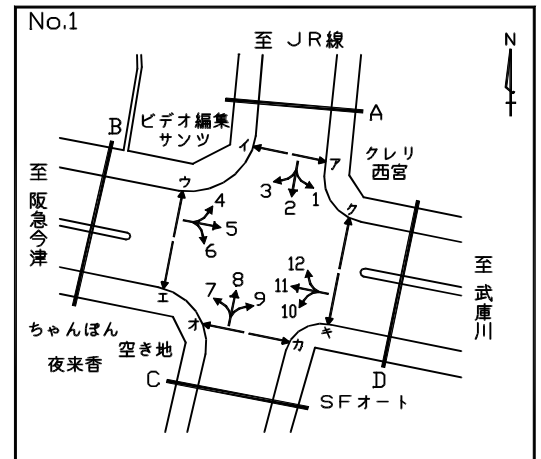

方向 車種 時間帯	7							8						
	乗用車 (台)	バス (台)	小型 貨物車 (台)	普通 貨物車 (台)	合計 (台)	大型車 交通量 (%)	二輪車 (台)	乗用車 (台)	バス (台)	小型 貨物車 (台)	普通 貨物車 (台)	合計 (台)	大型車 交通量 (%)	二輪車 (台)
7:00- 8:00	17	1	5	7	30	26.7	0	144	4	35	18	201	10.9	37
8:00- 9:00	15	3	6	5	29	27.6	2	140	3	45	27	215	14.0	25
9:00-10:00	26	0	9	11	46	23.9	3	158	1	52	18	229	8.3	23
10:00-11:00	30	1	9	8	48	18.8	1	174	1	38	13	226	6.2	44
11:00-12:00	24	0	7	14	45	31.1	2	150	1	41	26	218	12.4	30
12:00-13:00	18	1	5	7	31	25.8	0	138	1	29	14	182	8.2	24
13:00-14:00	29	0	3	4	36	11.1	0	168	2	31	20	221	10.0	23
14:00-15:00	28	0	6	10	44	22.7	3	174	3	44	10	231	5.6	38
15:00-16:00	25	0	7	5	37	13.5	1	187	2	37	20	246	8.9	31
16:00-17:00	27	0	5	7	39	17.9	2	215	2	31	11	259	5.0	32
17:00-18:00	28	2	6	8	44	22.7	0	218	2	39	7	266	3.4	52
18:00-19:00	24	1	4	6	35	20.0	0	203	1	36	8	248	3.6	34
全時間合計	291	9	72	92	464	21.8	14	2069	23	458	192	2742	7.8	393

方向 車種 時間帯	9							C 流入部 (7+ 8+ 9)						
	乗用車 (台)	バス (台)	小型 貨物車 (台)	普通 貨物車 (台)	合計 (台)	大型車 交通量 (%)	二輪車 (台)	乗用車 (台)	バス (台)	小型 貨物車 (台)	普通 貨物車 (台)	合計 (台)	大型車 交通量 (%)	二輪車 (台)
7:00- 8:00	38	0	12	1	51	2.0	11	199	5	52	26	282	11.0	48
8:00- 9:00	38	0	22	4	64	6.3	3	193	6	73	36	308	13.6	30
9:00-10:00	29	0	17	3	49	6.1	1	213	1	78	32	324	10.2	27
10:00-11:00	37	0	10	7	54	13.0	16	241	2	57	28	328	9.1	61
11:00-12:00	42	0	20	6	68	8.8	3	216	1	68	46	331	14.2	35
12:00-13:00	34	0	14	3	51	5.9	3	190	2	48	24	264	9.8	27
13:00-14:00	44	0	24	5	73	6.8	8	241	2	58	29	330	9.4	31
14:00-15:00	40	0	20	1	61	1.6	13	242	3	70	21	336	7.1	54
15:00-16:00	37	0	17	2	56	3.6	10	249	2	61	27	339	8.6	42
16:00-17:00	44	0	11	3	58	5.2	4	286	2	47	21	356	6.5	38
17:00-18:00	54	0	12	0	66	0.0	14	300	4	57	15	376	5.1	66
18:00-19:00	50	0	10	1	61	1.6	10	277	2	50	15	344	4.9	44
全時間合計	487	0	189	36	712	5.1	96	2847	32	719	320	3918	9.0	503

自動車交通量調査表

調査日：平成27年10月27日(火) 天候：晴れ一時雨

調査地点：No.1 国道2号線／中津浜線

集計方法：方向別

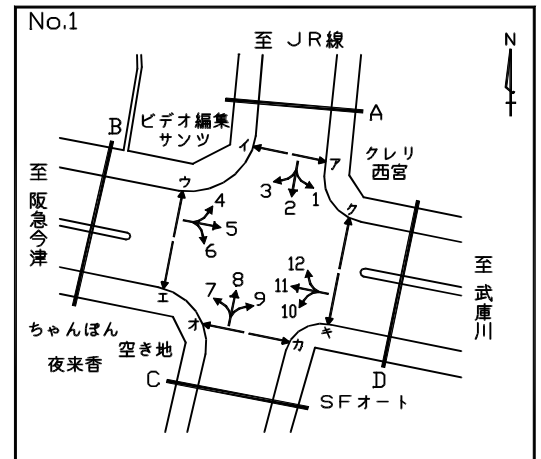

方向 車種 時間帯	10							11						
	乗用車 (台)	バス (台)	小型 貨物車 (台)	普通 貨物車 (台)	合計 (台)	大型車 交通量 (%)	二輪車 (台)	乗用車 (台)	バス (台)	小型 貨物車 (台)	普通 貨物車 (台)	合計 (台)	大型車 交通量 (%)	二輪車 (台)
7:00- 8:00	37	0	14	4	55	7.3	3	425	10	128	58	621	11.0	92
8:00- 9:00	33	0	9	11	53	20.8	3	429	10	186	53	678	9.3	101
9:00-10:00	47	0	9	4	60	6.7	2	360	11	173	62	606	12.0	52
10:00-11:00	32	0	21	3	56	5.4	4	401	7	160	54	622	9.8	51
11:00-12:00	44	0	11	3	58	5.2	4	396	8	150	28	582	6.2	46
12:00-13:00	40	0	10	3	53	5.7	3	385	7	145	24	561	5.5	42
13:00-14:00	50	0	16	11	77	14.3	3	388	7	122	42	559	8.8	38
14:00-15:00	66	0	18	7	91	7.7	6	399	9	174	42	624	8.2	50
15:00-16:00	53	0	15	3	71	4.2	4	414	8	168	32	622	6.4	55
16:00-17:00	58	0	17	2	77	2.6	15	481	8	196	24	709	4.5	58
17:00-18:00	62	0	14	2	78	2.6	11	477	11	134	27	649	5.9	73
18:00-19:00	54	0	13	1	68	1.5	6	463	7	112	21	603	4.6	62
全時間合計	576	0	167	54	797	6.8	64	5018	103	1848	467	7436	7.7	720

方向 車種 時間帯	12							D 流入部 (10+11+12)						
	乗用車 (台)	バス (台)	小型 貨物車 (台)	普通 貨物車 (台)	合計 (台)	大型車 交通量 (%)	二輪車 (台)	乗用車 (台)	バス (台)	小型 貨物車 (台)	普通 貨物車 (台)	合計 (台)	大型車 交通量 (%)	二輪車 (台)
7:00- 8:00	103	6	25	18	152	15.8	6	565	16	167	80	828	11.6	101
8:00- 9:00	92	4	41	28	165	19.4	3	554	14	236	92	896	11.8	107
9:00-10:00	111	5	32	28	176	18.8	2	518	16	214	94	842	13.1	56
10:00-11:00	126	3	41	13	183	8.7	6	559	10	222	70	861	9.3	61
11:00-12:00	103	5	28	19	155	15.5	4	543	13	189	50	795	7.9	54
12:00-13:00	93	2	22	12	129	10.9	3	518	9	177	39	743	6.5	48
13:00-14:00	113	2	26	18	159	12.6	6	551	9	164	71	795	10.1	47
14:00-15:00	116	5	28	19	168	14.3	7	581	14	220	68	883	9.3	63
15:00-16:00	126	2	42	14	184	8.7	12	593	10	225	49	877	6.7	71
16:00-17:00	149	4	32	6	191	5.2	3	688	12	245	32	977	4.5	76
17:00-18:00	139	4	21	4	168	4.8	7	678	15	169	33	895	5.4	91
18:00-19:00	120	5	24	3	152	5.3	6	637	12	149	25	823	4.5	74
全時間合計	1391	47	362	182	1982	11.6	65	6985	150	2377	703	10215	8.4	849

自動車交通量調査表

調査日：平成27年10月27日(火) 天候：晴れ一時雨

調査地点：No.1 国道2号線／中津浜線

集計方法：断面別

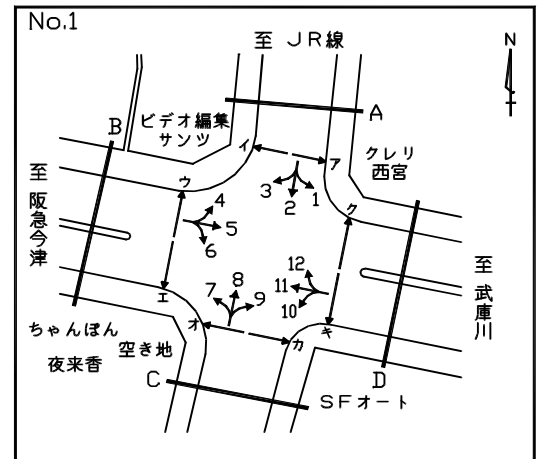

方向 車種 時間帯	A 流入部 (1+ 2+ 3)							A 流出部 (4+ 8+12)						
	乗用車 (台)	バス (台)	小型 貨物車 (台)	普通 貨物車 (台)	合計 (台)	大型車 交通量 (%)	二輪車 (台)	乗用車 (台)	バス (台)	小型 貨物車 (台)	普通 貨物車 (台)	合計 (台)	大型車 交通量 (%)	二輪車 (台)
7:00- 8:00	717	10	125	42	894	5.8	140	336	10	86	64	496	14.9	52
8:00- 9:00	614	5	150	48	817	6.5	106	330	7	165	93	595	16.8	34
9:00-10:00	506	4	118	60	688	9.3	64	364	6	110	78	558	15.1	31
10:00-11:00	440	4	125	64	633	10.7	44	394	4	104	58	560	11.1	53
11:00-12:00	404	2	127	53	586	9.4	38	353	7	100	69	529	14.4	40
12:00-13:00	426	1	119	48	594	8.2	43	350	3	81	49	483	10.8	37
13:00-14:00	454	4	130	41	629	7.2	39	391	5	103	56	555	11.0	32
14:00-15:00	478	4	167	44	693	6.9	44	402	8	113	53	576	10.6	51
15:00-16:00	503	5	159	38	705	6.1	42	429	5	124	56	614	9.9	47
16:00-17:00	540	4	188	50	782	6.9	49	535	6	102	36	679	6.2	38
17:00-18:00	487	8	168	38	701	6.6	59	535	7	105	25	672	4.8	80
18:00-19:00	446	4	104	28	582	5.5	67	515	6	90	18	629	3.8	58
全時間合計	6015	55	1680	554	8304	7.3	735	4934	74	1283	655	6946	10.5	553

方向 車種 時間帯	A 流入部 (1+ 2+ 3)							A 合計 (1+ 2+ 3+ 4+ 8+12)						
	乗用車 (台)	バス (台)	小型 貨物車 (台)	普通 貨物車 (台)	合計 (台)	大型車 交通量 (%)	二輪車 (台)	乗用車 (台)	バス (台)	小型 貨物車 (台)	普通 貨物車 (台)	合計 (台)	大型車 交通量 (%)	二輪車 (台)
7:00- 8:00								1053	20	211	106	1390	9.1	192
8:00- 9:00								944	12	315	141	1412	10.8	140
9:00-10:00								870	10	228	138	1246	11.9	95
10:00-11:00								834	8	229	122	1193	10.9	97
11:00-12:00								757	9	227	122	1115	11.7	78
12:00-13:00								776	4	200	97	1077	9.4	80
13:00-14:00								845	9	233	97	1184	9.0	71
14:00-15:00								880	12	280	97	1269	8.6	95
15:00-16:00								932	10	283	94	1319	7.9	89
16:00-17:00								1075	10	290	86	1461	6.6	87
17:00-18:00								1022	15	273	63	1373	5.7	139
18:00-19:00								961	10	194	46	1211	4.6	125
全時間合計								10949	129	2963	1209	15250	8.8	1288

自動車交通量調査表

調査日：平成27年10月27日(火) 天候：晴れ一時雨

調査地点：No.1 国道2号線／中津浜線

集計方法：断面別

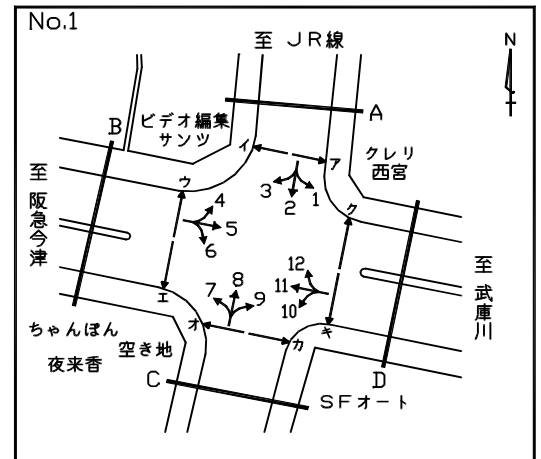

方向 車種 時間帯	B 流入部 (4+ 5+ 6)							B 流出部 (3+ 7+11)						
	乗用車 (台)	バス (台)	小型 貨物車 (台)	普通 貨物車 (台)	合計 (台)	大型車 交通量 (%)	二輪車 (台)	乗用車 (台)	バス (台)	小型 貨物車 (台)	普通 貨物車 (台)	合計 (台)	大型車 交通量 (%)	二輪車 (台)
7:00- 8:00	480	9	125	67	681	11.2	79	665	13	178	78	934	9.7	110
8:00- 9:00	494	13	226	87	820	12.2	73	648	15	234	77	974	9.4	135
9:00-10:00	487	11	215	105	818	14.2	44	544	11	219	102	876	12.9	63
10:00-11:00	438	11	207	113	769	16.1	40	555	9	217	84	865	10.8	63
11:00-12:00	488	8	207	96	799	13.0	47	528	8	196	52	784	7.7	50
12:00-13:00	563	7	175	63	808	8.7	58	519	8	179	42	748	6.7	47
13:00-14:00	542	10	223	77	852	10.2	42	542	7	161	58	768	8.5	42
14:00-15:00	516	9	208	80	813	10.9	30	540	10	231	70	851	9.4	57
15:00-16:00	555	10	201	87	853	11.4	29	559	9	220	50	838	7.0	60
16:00-17:00	643	9	208	85	945	9.9	44	635	8	277	50	970	6.0	67
17:00-18:00	669	11	199	49	928	6.5	83	616	15	194	54	879	7.8	82
18:00-19:00	702	9	126	26	863	4.1	76	590	9	163	42	804	6.3	69
全時間合計	6577	117	2320	935	9949	10.6	645	6941	122	2469	759	10291	8.6	845

方向 車種 時間帯	B 流入部 (4+ 5+ 6)							B 合計 (3+ 4+ 5+ 6+ 7+11)						
	乗用車 (台)	バス (台)	小型 貨物車 (台)	普通 貨物車 (台)	合計 (台)	大型車 交通量 (%)	二輪車 (台)	乗用車 (台)	バス (台)	小型 貨物車 (台)	普通 貨物車 (台)	合計 (台)	大型車 交通量 (%)	二輪車 (台)
7:00- 8:00								1145	22	303	145	1615	10.3	189
8:00- 9:00								1142	28	460	164	1794	10.7	208
9:00-10:00								1031	22	434	207	1694	13.5	107
10:00-11:00								993	20	424	197	1634	13.3	103
11:00-12:00								1016	16	403	148	1583	10.4	97
12:00-13:00								1082	15	354	105	1556	7.7	105
13:00-14:00								1084	17	384	135	1620	9.4	84
14:00-15:00								1056	19	439	150	1664	10.2	87
15:00-16:00								1114	19	421	137	1691	9.2	89
16:00-17:00								1278	17	485	135	1915	7.9	111
17:00-18:00								1285	26	393	103	1807	7.1	165
18:00-19:00								1292	18	289	68	1667	5.2	145
全時間合計								13518	239	4789	1694	20240	9.6	1490

自動車交通量調査表

調査日：平成27年10月27日(火) 天候：晴れ一時雨

調査地点：No.1 国道2号線／中津浜線

集計方法：断面別

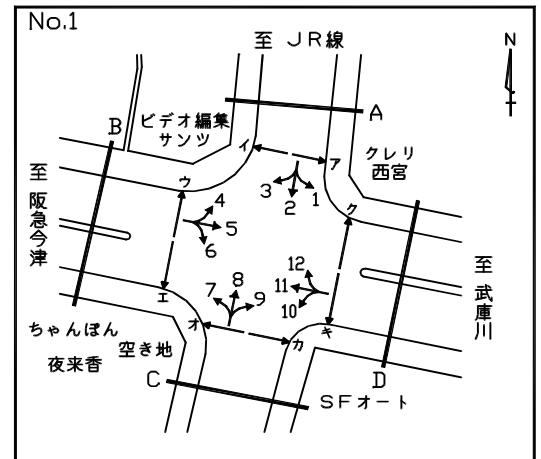

方向 車種 時間帯	C 流入部 (7+ 8+ 9)							C 流出部 (2+ 6+10)						
	乗用車 (台)	バス (台)	小型 貨物車 (台)	普通 貨物車 (台)	合計 (台)	大型車 交通量 (%)	二輪車 (台)	乗用車 (台)	バス (台)	小型 貨物車 (台)	普通 貨物車 (台)	合計 (台)	大型車 交通量 (%)	二輪車 (台)
7:00- 8:00	199	5	52	26	282	11.0	48	353	5	74	31	463	7.8	91
8:00- 9:00	193	6	73	36	308	13.6	30	338	5	81	47	471	11.0	57
9:00-10:00	213	1	78	32	324	10.2	27	312	5	71	43	431	11.1	50
10:00-11:00	241	2	57	28	328	9.1	61	273	2	81	42	398	11.1	35
11:00-12:00	216	1	68	46	331	14.2	35	259	1	73	40	373	11.0	38
12:00-13:00	190	2	48	24	264	9.8	27	285	1	73	37	396	9.6	35
13:00-14:00	241	2	58	29	330	9.4	31	293	3	84	40	420	10.2	24
14:00-15:00	242	3	70	21	336	7.1	54	334	3	114	37	488	8.2	40
15:00-16:00	249	2	61	27	339	8.6	42	332	4	102	31	469	7.5	35
16:00-17:00	286	2	47	21	356	6.5	38	343	3	99	31	476	7.1	41
17:00-18:00	300	4	57	15	376	5.1	66	334	3	95	26	458	6.3	55
18:00-19:00	277	2	50	15	344	4.9	44	296	3	56	22	377	6.6	60
全時間合計	2847	32	719	320	3918	9.0	503	3752	38	1003	427	5220	8.9	561

方向 車種 時間帯	C 合計 (2+ 6+ 7+ 8+ 9+10)													
	乗用車 (台)	バス (台)	小型 貨物車 (台)	普通 貨物車 (台)	合計 (台)	大型車 交通量 (%)	二輪車 (台)	乗用車 (台)	バス (台)	小型 貨物車 (台)	普通 貨物車 (台)	合計 (台)	大型車 交通量 (%)	二輪車 (台)
7:00- 8:00								552	10	126	57	745	9.0	139
8:00- 9:00								531	11	154	83	779	12.1	87
9:00-10:00								525	6	149	75	755	10.7	77
10:00-11:00								514	4	138	70	726	10.2	96
11:00-12:00								475	2	141	86	704	12.5	73
12:00-13:00								475	3	121	61	660	9.7	62
13:00-14:00								534	5	142	69	750	9.9	55
14:00-15:00								576	6	184	58	824	7.8	94
15:00-16:00								581	6	163	58	808	7.9	77
16:00-17:00								629	5	146	52	832	6.9	79
17:00-18:00								634	7	152	41	834	5.8	121
18:00-19:00								573	5	106	37	721	5.8	104
全時間合計								6599	70	1722	747	9138	8.9	1064

自動車交通量調査表

調査日：平成27年10月27日(火) 天候：晴れ一時雨

調査地点：No.1 国道2号線／中津浜線

集計方法：断面別

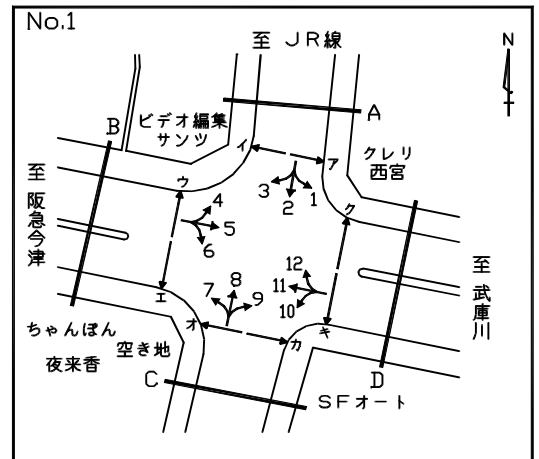

方向 車種 時間帯	D 流入部(10+11+12)							D 流出部(1+5+9)						
	乗用車 (台)	バス (台)	小型 貨物車 (台)	普通 貨物車 (台)	合計 (台)	大型車 交通量 (%)	二輪車 (台)	乗用車 (台)	バス (台)	小型 貨物車 (台)	普通 貨物車 (台)	合計 (台)	大型車 交通量 (%)	二輪車 (台)
7:00-8:00	565	16	167	80	828	11.6	101	607	12	131	42	792	6.8	115
8:00-9:00	554	14	236	92	896	11.8	107	539	11	205	46	801	7.1	90
9:00-10:00	518	16	214	94	842	13.1	56	504	10	225	68	807	9.7	47
10:00-11:00	559	10	222	70	861	9.3	61	456	12	209	91	768	13.4	55
11:00-12:00	543	13	189	50	795	7.9	54	511	8	222	84	825	11.2	46
12:00-13:00	518	9	177	39	743	6.5	48	543	7	186	46	782	6.8	57
13:00-14:00	551	9	164	71	795	10.1	47	562	10	227	64	863	8.6	61
14:00-15:00	581	14	220	68	883	9.3	63	541	9	207	53	810	7.7	43
15:00-16:00	593	10	225	49	877	6.7	71	580	9	200	64	853	8.6	42
16:00-17:00	688	12	245	32	977	4.5	76	644	10	210	71	935	8.7	61
17:00-18:00	678	15	169	33	895	5.4	91	649	13	199	30	891	4.8	82
18:00-19:00	637	12	149	25	823	4.5	74	661	9	120	12	802	2.6	74
全時間合計	6985	150	2377	703	10215	8.4	849	6797	120	2341	671	9929	8.0	773

方向 車種 時間帯	D 合計 (1+5+9+10+11+12)													
	乗用車 (台)	バス (台)	小型 貨物車 (台)	普通 貨物車 (台)	合計 (台)	大型車 交通量 (%)	二輪車 (台)	乗用車 (台)	バス (台)	小型 貨物車 (台)	普通 貨物車 (台)	合計 (台)	大型車 交通量 (%)	二輪車 (台)
7:00-8:00								1172	28	298	122	1620	9.3	216
8:00-9:00								1093	25	441	138	1697	9.6	197
9:00-10:00								1022	26	439	162	1649	11.4	103
10:00-11:00								1015	22	431	161	1629	11.2	116
11:00-12:00								1054	21	411	134	1620	9.6	100
12:00-13:00								1061	16	363	85	1525	6.6	105
13:00-14:00								1113	19	391	135	1658	9.3	108
14:00-15:00								1122	23	427	121	1693	8.5	106
15:00-16:00								1173	19	425	113	1730	7.6	113
16:00-17:00								1332	22	455	103	1912	6.5	137
17:00-18:00								1327	28	368	63	1786	5.1	173
18:00-19:00								1298	21	269	37	1625	3.6	148
全時間合計								13782	270	4718	1374	20144	8.2	1622

自動車交通量調査表

調査日：平成27年10月27日(火) 天候：晴れ一時雨

調査地点：No.1 国道2号線／中津浜線

集計方法：交差点計

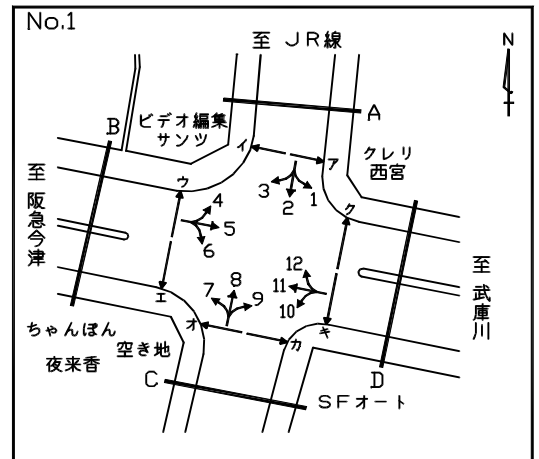

流入部 車種 時間帯	A							B						
	乗用車 (台)	バス (台)	小型 貨物車 (台)	普通 貨物車 (台)	合計 (台)	大型車 交通量 (%)	二輪車 (台)	乗用車 (台)	バス (台)	小型 貨物車 (台)	普通 貨物車 (台)	合計 (台)	大型車 交通量 (%)	二輪車 (台)
7:00- 8:00	717	10	125	42	894	5.8	140	480	9	125	67	681	11.2	79
8:00- 9:00	614	5	150	48	817	6.5	106	494	13	226	87	820	12.2	73
9:00-10:00	506	4	118	60	688	9.3	64	487	11	215	105	818	14.2	44
10:00-11:00	440	4	125	64	633	10.7	44	438	11	207	113	769	16.1	40
11:00-12:00	404	2	127	53	586	9.4	38	488	8	207	96	799	13.0	47
12:00-13:00	426	1	119	48	594	8.2	43	563	7	175	63	808	8.7	58
13:00-14:00	454	4	130	41	629	7.2	39	542	10	223	77	852	10.2	42
14:00-15:00	478	4	167	44	693	6.9	44	516	9	208	80	813	10.9	30
15:00-16:00	503	5	159	38	705	6.1	42	555	10	201	87	853	11.4	29
16:00-17:00	540	4	188	50	782	6.9	49	643	9	208	85	945	9.9	44
17:00-18:00	487	8	168	38	701	6.6	59	669	11	199	49	928	6.5	83
18:00-19:00	446	4	104	28	582	5.5	67	702	9	126	26	863	4.1	76
全時間合計	6015	55	1680	554	8304	7.3	735	6577	117	2320	935	9949	10.6	645

流入部 車種 時間帯	C							D						
	乗用車 (台)	バス (台)	小型 貨物車 (台)	普通 貨物車 (台)	合計 (台)	大型車 交通量 (%)	二輪車 (台)	乗用車 (台)	バス (台)	小型 貨物車 (台)	普通 貨物車 (台)	合計 (台)	大型車 交通量 (%)	二輪車 (台)
7:00- 8:00	199	5	52	26	282	11.0	48	565	16	167	80	828	11.6	101
8:00- 9:00	193	6	73	36	308	13.6	30	554	14	236	92	896	11.8	107
9:00-10:00	213	1	78	32	324	10.2	27	518	16	214	94	842	13.1	56
10:00-11:00	241	2	57	28	328	9.1	61	559	10	222	70	861	9.3	61
11:00-12:00	216	1	68	46	331	14.2	35	543	13	189	50	795	7.9	54
12:00-13:00	190	2	48	24	264	9.8	27	518	9	177	39	743	6.5	48
13:00-14:00	241	2	58	29	330	9.4	31	551	9	164	71	795	10.1	47
14:00-15:00	242	3	70	21	336	7.1	54	581	14	220	68	883	9.3	63
15:00-16:00	249	2	61	27	339	8.6	42	593	10	225	49	877	6.7	71
16:00-17:00	286	2	47	21	356	6.5	38	688	12	245	32	977	4.5	76
17:00-18:00	300	4	57	15	376	5.1	66	678	15	169	33	895	5.4	91
18:00-19:00	277	2	50	15	344	4.9	44	637	12	149	25	823	4.5	74
全時間合計	2847	32	719	320	3918	9.0	503	6985	150	2377	703	10215	8.4	849

自動車交通量調査表

調査日：平成27年10月27日(火) 天候：晴れ一時雨

調査地点：No.1 国道2号線／中津浜線

集計方法：交差点計

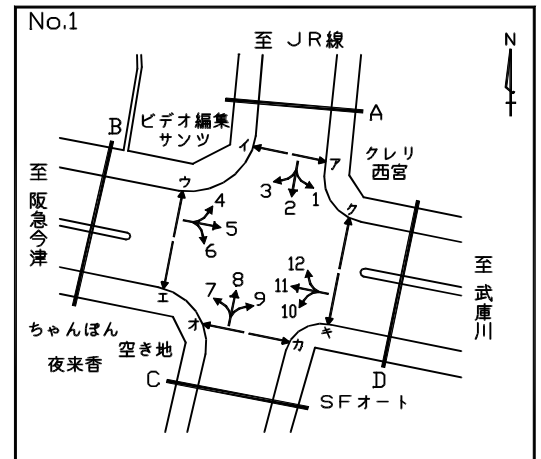

流入部 車種 時間帯	流入部							合計 (A+ B+ C+ D)						
	乗用車 (台)	バス (台)	小型 貨物車 (台)	普通 貨物車 (台)	合計 (台)	大型車 交通量 (%)	二輪車 (台)	乗用車 (台)	バス (台)	小型 貨物車 (台)	普通 貨物車 (台)	合計 (台)	大型車 交通量 (%)	二輪車 (台)
7:00- 8:00								1961	40	469	215	2685	9.5	368
8:00- 9:00								1855	38	685	263	2841	10.6	316
9:00-10:00								1724	32	625	291	2672	12.1	191
10:00-11:00								1678	27	611	275	2591	11.7	206
11:00-12:00								1651	24	591	245	2511	10.7	174
12:00-13:00								1697	19	519	174	2409	8.0	176
13:00-14:00								1788	25	575	218	2606	9.3	159
14:00-15:00								1817	30	665	213	2725	8.9	191
15:00-16:00								1900	27	646	201	2774	8.2	184
16:00-17:00								2157	27	688	188	3060	7.0	207
17:00-18:00								2134	38	593	135	2900	6.0	299
18:00-19:00								2062	27	429	94	2612	4.6	261
全時間合計								22424	354	7096	2512	32386	8.8	2732

自動車交通量調査表

調査日：平成27年10月27日(火) 天候：晴れ一時雨

調査地点：No.2 西国街道線／山手幹線

集計方法：方向別

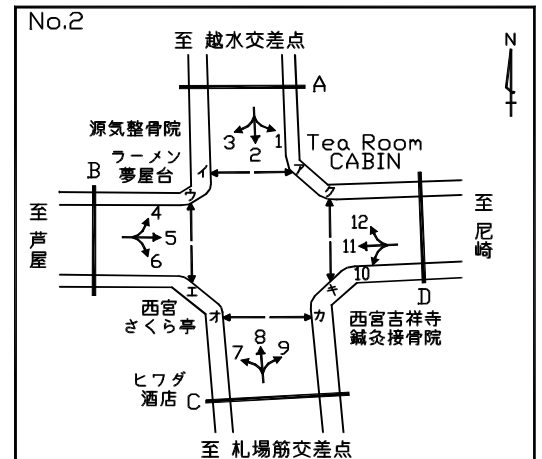

方向 車種 時間帯	1							2						
	乗用車 (台)	バス (台)	小型 貨物車 (台)	普通 貨物車 (台)	合計 (台)	大型車 交通量 (%)	二輪車 (台)	乗用車 (台)	バス (台)	小型 貨物車 (台)	普通 貨物車 (台)	合計 (台)	大型車 交通量 (%)	二輪車 (台)
7:00- 8:00	20	0	0	1	21	4.8	0	497	4	98	89	688	13.5	112
8:00- 9:00	55	0	6	1	62	1.6	3	511	3	128	78	720	11.3	127
9:00-10:00	54	1	16	6	77	9.1	9	438	4	106	141	689	21.0	72
10:00-11:00	43	0	11	6	60	10.0	9	392	4	112	102	610	17.4	62
11:00-12:00	44	0	6	5	55	9.1	6	357	2	137	124	620	20.3	47
12:00-13:00	37	0	4	3	44	6.8	4	333	3	98	88	522	17.4	69
13:00-14:00	29	0	6	4	39	10.3	4	390	0	113	83	586	14.2	41
14:00-15:00	25	0	7	0	32	0.0	2	359	5	98	75	537	14.9	29
15:00-16:00	49	0	7	4	60	6.7	8	395	7	138	80	620	14.0	55
16:00-17:00	45	0	10	2	57	3.5	8	406	2	128	59	595	10.3	53
17:00-18:00	41	1	8	0	50	2.0	3	460	1	144	55	660	8.5	67
18:00-19:00	34	0	5	0	39	0.0	0	469	0	115	23	607	3.8	89
昼12時間計	476	2	86	32	596	5.7	56	5007	35	1415	997	7454	13.8	823
19:00-20:00	12	0	1	0	13	0.0	1	328	0	41	14	383	3.7	27
20:00-21:00	14	0	2	1	17	5.9	0	310	0	31	21	362	5.8	13
21:00-22:00	14	0	0	0	14	0.0	4	275	3	34	15	327	5.5	26
22:00-23:00	14	0	0	0	14	0.0	0	213	0	21	34	268	12.7	11
23:00-24:00	3	0	0	0	3	0.0	0	147	0	14	28	189	14.8	7
0:00- 1:00	3	0	0	0	3	0.0	0	88	0	7	16	111	14.4	4
1:00- 2:00	2	0	0	0	2	0.0	0	98	0	13	18	129	14.0	2
2:00- 3:00	9	0	0	0	9	0.0	1	41	0	7	36	84	42.9	9
3:00- 4:00	0	0	0	0	0	0.0	0	65	0	13	54	132	40.9	8
4:00- 5:00	1	0	0	0	1	0.0	1	90	0	16	74	180	41.1	13
5:00- 6:00	5	0	0	1	6	16.7	3	162	0	44	113	319	35.4	10
6:00- 7:00	14	0	1	0	15	0.0	2	470	0	146	148	764	19.4	52
夜12時間計	91	0	4	2	97	2.1	12	2287	3	387	571	3248	17.7	182
全時間合計	567	2	90	34	693	5.2	68	7294	38	1802	1568	10702	15.0	1005
昼夜率	1.19	1.00	1.05	1.06	1.16	-	1.21	1.46	1.09	1.27	1.57	1.44	-	1.22

自動車交通量調査表

調査日：平成27年10月27日(火) 天候：晴れ一時雨

調査地点：No.2 西国街道線／山手幹線

集計方法：方向別

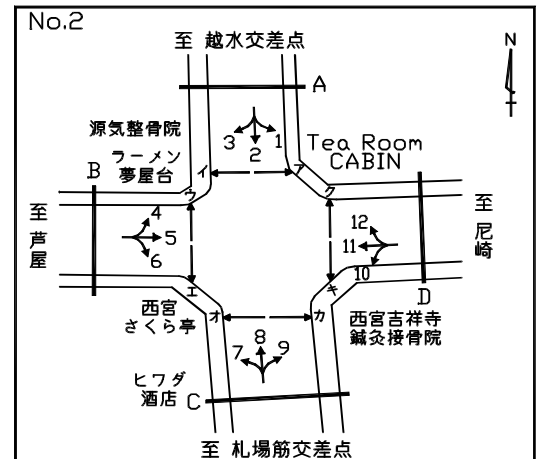

方向 車種 時間帯	3							A 流入部 (1+ 2+ 3)						
	乗用車 (台)	バス (台)	小型 貨物車 (台)	普通 貨物車 (台)	合計 (台)	大型車 交通量 (%)	二輪車 (台)	乗用車 (台)	バス (台)	小型 貨物車 (台)	普通 貨物車 (台)	合計 (台)	大型車 交通量 (%)	二輪車 (台)
7:00- 8:00	106	0	26	19	151	12.6	12	623	4	124	109	860	13.1	124
8:00- 9:00	86	0	43	26	155	16.8	7	652	3	177	105	937	11.5	137
9:00-10:00	110	6	35	18	169	14.2	8	602	11	157	165	935	18.8	89
10:00-11:00	105	0	30	16	151	10.6	8	540	4	153	124	821	15.6	79
11:00-12:00	103	0	36	18	157	11.5	4	504	2	179	147	832	17.9	57
12:00-13:00	98	0	26	15	139	10.8	6	468	3	128	106	705	15.5	79
13:00-14:00	123	2	16	15	156	10.9	3	542	2	135	102	781	13.3	48
14:00-15:00	106	1	27	10	144	7.6	5	490	6	132	85	713	12.8	36
15:00-16:00	115	0	21	5	141	3.5	5	559	7	166	89	821	11.7	68
16:00-17:00	125	2	21	3	151	3.3	4	576	4	159	64	803	8.5	65
17:00-18:00	119	0	25	1	145	0.7	10	620	2	177	56	855	6.8	80
18:00-19:00	125	0	21	5	151	3.3	7	628	0	141	28	797	3.5	96
昼12時間計	1321	11	327	151	1810	9.0	79	6804	48	1828	1180	9860	12.5	958
19:00-20:00	129	0	9	0	138	0.0	5	469	0	51	14	534	2.6	33
20:00-21:00	135	1	6	0	142	0.7	3	459	1	39	22	521	4.4	16
21:00-22:00	85	0	7	2	94	2.1	7	374	3	41	17	435	4.6	37
22:00-23:00	84	0	10	0	94	0.0	1	311	0	31	34	376	9.0	12
23:00-24:00	57	0	4	0	61	0.0	0	207	0	18	28	253	11.1	7
0:00- 1:00	28	0	1	1	30	3.3	1	119	0	8	17	144	11.8	5
1:00- 2:00	16	0	0	0	16	0.0	0	116	0	13	18	147	12.2	2
2:00- 3:00	13	0	3	3	19	15.8	2	63	0	10	39	112	34.8	12
3:00- 4:00	10	0	5	5	20	25.0	0	75	0	18	59	152	38.8	8
4:00- 5:00	7	0	2	4	13	30.8	1	98	0	18	78	194	40.2	15
5:00- 6:00	27	0	8	13	48	27.1	1	194	0	52	127	373	34.0	14
6:00- 7:00	101	1	43	21	166	13.3	11	585	1	190	169	945	18.0	65
夜12時間計	692	2	98	49	841	6.1	32	3070	5	489	622	4186	15.0	226
全時間合計	2013	13	425	200	2651	8.0	111	9874	53	2317	1802	14046	13.2	1184
昼夜率	1.52	1.18	1.30	1.32	1.46	-	1.41	1.45	1.10	1.27	1.53	1.42	-	1.24

自動車交通量調査表

調査日：平成27年10月27日(火) 天候：晴れ一時雨

調査地点：No.2 西国街道線／山手幹線

集計方法：方向別

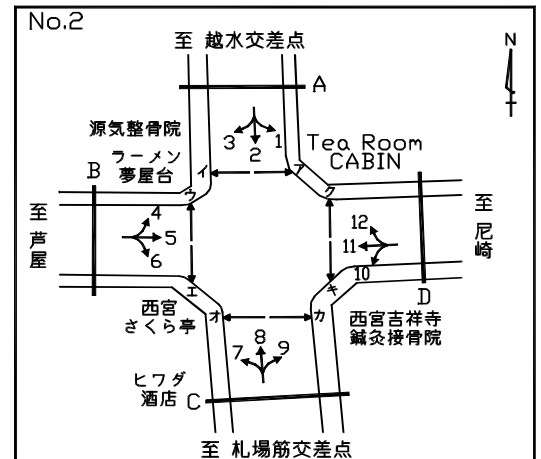

方向 車種 時間帯	4							5						
	乗用車 (台)	バス (台)	小型 貨物車 (台)	普通 貨物車 (台)	合計 (台)	大型車 交通量 (%)	二輪車 (台)	乗用車 (台)	バス (台)	小型 貨物車 (台)	普通 貨物車 (台)	合計 (台)	大型車 交通量 (%)	二輪車 (台)
7:00- 8:00	181	2	23	8	214	4.7	21	184	3	23	9	219	5.5	53
8:00- 9:00	123	0	26	14	163	8.6	11	201	3	34	11	249	5.6	49
9:00-10:00	109	0	26	26	161	16.1	5	217	1	45	20	283	7.4	28
10:00-11:00	73	1	22	19	115	17.4	5	189	0	28	14	231	6.1	16
11:00-12:00	71	0	23	12	106	11.3	5	250	0	40	16	306	5.2	19
12:00-13:00	101	0	34	11	146	7.5	12	307	0	57	11	375	2.9	24
13:00-14:00	105	6	28	15	154	13.6	9	232	0	45	12	289	4.2	27
14:00-15:00	92	1	45	12	150	8.7	8	244	0	65	16	325	4.9	32
15:00-16:00	110	1	33	15	159	10.1	17	237	5	68	10	320	4.7	39
16:00-17:00	68	0	19	10	97	10.3	5	234	0	34	5	273	1.8	10
17:00-18:00	91	0	31	11	133	8.3	16	199	0	30	11	240	4.6	19
18:00-19:00	148	0	48	3	199	1.5	18	293	0	61	3	357	0.8	34
昼12時間計	1272	11	358	156	1797	9.3	132	2787	12	530	138	3467	4.3	350
19:00-20:00	149	0	16	4	169	2.4	17	217	1	39	7	264	3.0	28
20:00-21:00	107	0	14	2	123	1.6	13	133	0	19	3	155	1.9	14
21:00-22:00	78	0	5	0	83	0.0	6	111	0	8	3	122	2.5	9
22:00-23:00	41	0	3	0	44	0.0	2	72	0	1	0	73	0.0	6
23:00-24:00	37	0	0	2	39	5.1	5	55	0	2	3	60	5.0	1
0:00- 1:00	32	0	1	2	35	5.7	3	44	0	4	1	49	2.0	2
1:00- 2:00	21	0	0	0	21	0.0	2	51	0	1	1	53	1.9	5
2:00- 3:00	19	0	1	0	20	0.0	1	38	0	2	1	41	2.4	1
3:00- 4:00	10	0	0	1	11	9.1	0	18	0	1	4	23	17.4	1
4:00- 5:00	11	0	1	1	13	7.7	1	13	0	2	2	17	11.8	2
5:00- 6:00	9	0	5	1	15	6.7	2	23	0	4	0	27	0.0	7
6:00- 7:00	74	0	8	5	87	5.7	6	93	0	18	3	114	2.6	17
夜12時間計	588	0	54	18	660	2.7	58	868	1	101	28	998	2.9	93
全時間合計	1860	11	412	174	2457	7.5	190	3655	13	631	166	4465	4.0	443
昼夜率	1.46	1.00	1.15	1.12	1.37	-	1.44	1.31	1.08	1.19	1.20	1.29	-	1.27

自動車交通量調査表

調査日：平成27年10月27日(火) 天候：晴れ一時雨

調査地点：No.2 西国街道線／山手幹線

集計方法：方向別

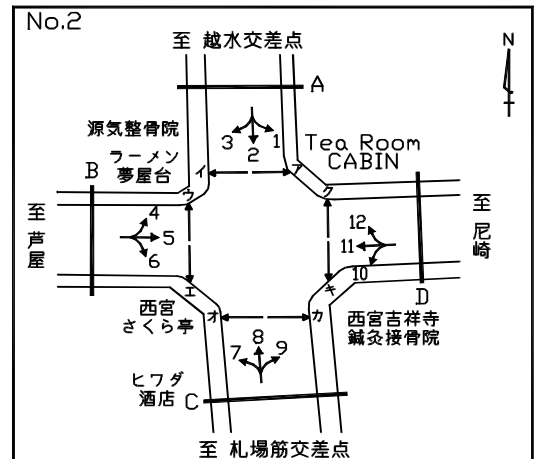

方向 車種 時間帯	6							B 流入部 (4+ 5+ 6)						
	乗用車 (台)	バス (台)	小型 貨物車 (台)	普通 貨物車 (台)	合計 (台)	大型車 交通量 (%)	二輪車 (台)	乗用車 (台)	バス (台)	小型 貨物車 (台)	普通 貨物車 (台)	合計 (台)	大型車 交通量 (%)	二輪車 (台)
7:00- 8:00	5	1	5	0	11	9.1	1	370	6	51	17	444	5.2	75
8:00- 9:00	21	1	2	1	25	8.0	1	345	4	62	26	437	6.9	61
9:00-10:00	15	0	4	2	21	9.5	2	341	1	75	48	465	10.5	35
10:00-11:00	13	0	4	2	19	10.5	0	275	1	54	35	365	9.9	21
11:00-12:00	15	0	3	2	20	10.0	2	336	0	66	30	432	6.9	26
12:00-13:00	19	0	10	1	30	3.3	3	427	0	101	23	551	4.2	39
13:00-14:00	24	0	8	5	37	13.5	1	361	6	81	32	480	7.9	37
14:00-15:00	19	0	6	3	28	10.7	2	355	1	116	31	503	6.4	42
15:00-16:00	22	0	14	3	39	7.7	0	369	6	115	28	518	6.6	56
16:00-17:00	12	0	3	3	18	16.7	1	314	0	56	18	388	4.6	16
17:00-18:00	28	0	9	7	44	15.9	2	318	0	70	29	417	7.0	37
18:00-19:00	25	0	5	0	30	0.0	1	466	0	114	6	586	1.0	53
昼12時間計	218	2	73	29	322	9.6	16	4277	25	961	323	5586	6.2	498
19:00-20:00	24	0	3	1	28	3.6	1	390	1	58	12	461	2.8	46
20:00-21:00	16	0	2	0	18	0.0	0	256	0	35	5	296	1.7	27
21:00-22:00	18	0	3	0	21	0.0	0	207	0	16	3	226	1.3	15
22:00-23:00	4	0	1	0	5	0.0	0	117	0	5	0	122	0.0	8
23:00-24:00	5	0	1	1	7	14.3	1	97	0	3	6	106	5.7	7
0:00- 1:00	6	0	1	0	7	0.0	0	82	0	6	3	91	3.3	5
1:00- 2:00	7	0	0	0	7	0.0	0	79	0	1	1	81	1.2	7
2:00- 3:00	2	0	0	0	2	0.0	0	59	0	3	1	63	1.6	2
3:00- 4:00	2	0	2	1	5	20.0	0	30	0	3	6	39	15.4	1
4:00- 5:00	2	0	0	0	2	0.0	0	26	0	3	3	32	9.4	3
5:00- 6:00	1	0	1	1	3	33.3	0	33	0	10	2	45	4.4	9
6:00- 7:00	9	0	1	0	10	0.0	1	176	0	27	8	211	3.8	24
夜12時間計	96	0	15	4	115	3.5	3	1552	1	170	50	1773	2.9	154
全時間合計	314	2	88	33	437	8.0	19	5829	26	1131	373	7359	5.4	652
昼夜率	1.44	1.00	1.21	1.14	1.36	-	1.19	1.36	1.04	1.18	1.15	1.32	-	1.31

自動車交通量調査表

調査日：平成27年10月27日(火) 天候：晴れ一時雨

調査地点：No.2 西国街道線／山手幹線

集計方法：方向別

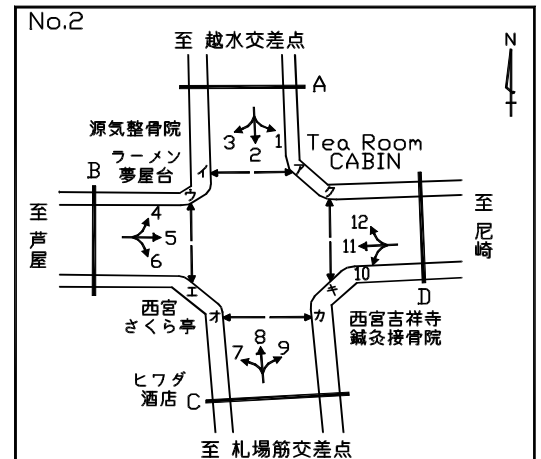

方向 車種 時間帯	7							8						
	乗用車 (台)	バス (台)	小型 貨物車 (台)	普通 貨物車 (台)	合計 (台)	大型車 交通量 (%)	二輪車 (台)	乗用車 (台)	バス (台)	小型 貨物車 (台)	普通 貨物車 (台)	合計 (台)	大型車 交通量 (%)	二輪車 (台)
7:00- 8:00	17	0	9	15	41	36.6	2	598	6	152	128	884	15.2	81
8:00- 9:00	11	0	14	7	32	21.9	3	490	5	221	131	847	16.1	66
9:00-10:00	18	0	16	8	42	19.0	1	403	3	157	169	732	23.5	54
10:00-11:00	19	0	4	7	30	23.3	4	427	3	123	126	679	19.0	69
11:00-12:00	18	0	7	5	30	16.7	4	420	2	133	131	686	19.4	40
12:00-13:00	28	0	9	8	45	17.8	6	457	2	152	162	773	21.2	88
13:00-14:00	33	0	10	8	51	15.7	7	523	3	125	123	774	16.3	77
14:00-15:00	27	0	7	7	41	17.1	8	462	1	166	134	763	17.7	79
15:00-16:00	35	0	7	3	45	6.7	6	536	6	149	121	812	15.6	63
16:00-17:00	19	0	4	3	26	11.5	4	468	6	98	65	637	11.1	60
17:00-18:00	38	0	3	0	41	0.0	4	638	2	91	47	778	6.3	127
18:00-19:00	39	2	5	0	46	4.3	7	781	2	132	43	958	4.7	164
昼12時間計	302	2	95	71	470	15.5	56	6203	41	1699	1380	9323	15.2	968
19:00-20:00	33	0	3	0	36	0.0	5	797	0	105	32	934	3.4	112
20:00-21:00	30	0	3	1	34	2.9	5	690	1	87	18	796	2.4	100
21:00-22:00	29	0	2	1	32	3.1	1	475	0	64	21	560	3.8	70
22:00-23:00	18	0	0	0	18	0.0	1	315	0	23	13	351	3.7	23
23:00-24:00	10	0	0	1	11	9.1	1	245	0	14	18	277	6.5	18
0:00- 1:00	13	0	0	0	13	0.0	1	186	0	15	23	224	10.3	23
1:00- 2:00	3	0	0	0	3	0.0	0	124	0	8	25	157	15.9	8
2:00- 3:00	4	0	0	0	4	0.0	0	65	0	12	24	101	23.8	12
3:00- 4:00	5	0	0	1	6	16.7	1	55	0	12	34	101	33.7	14
4:00- 5:00	3	0	0	0	3	0.0	1	38	0	20	40	98	40.8	5
5:00- 6:00	2	0	1	0	3	0.0	0	91	1	23	72	187	39.0	16
6:00- 7:00	8	0	3	3	14	21.4	0	304	4	84	130	522	25.7	31
夜12時間計	158	0	12	7	177	4.0	16	3385	6	467	450	4308	10.6	432
全時間合計	460	2	107	78	647	12.4	72	9588	47	2166	1830	13631	13.8	1400
昼夜率	1.52	1.00	1.13	1.10	1.38	-	1.29	1.55	1.15	1.27	1.33	1.46	-	1.45

自動車交通量調査表

調査日：平成27年10月27日(火) 天候：晴れ一時雨

調査地点：No.2 西国街道線／山手幹線

集計方法：方向別

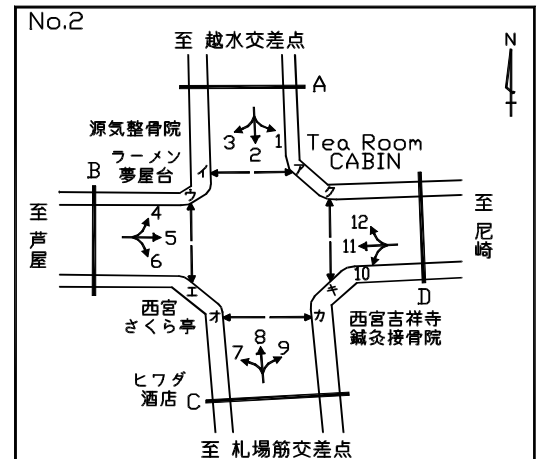

方向 車種 時間帯	9							C 流入部 (7+ 8+ 9)						
	乗用車 (台)	バス (台)	小型 貨物車 (台)	普通 貨物車 (台)	合計 (台)	大型車 交通量 (%)	二輪車 (台)	乗用車 (台)	バス (台)	小型 貨物車 (台)	普通 貨物車 (台)	合計 (台)	大型車 交通量 (%)	二輪車 (台)
7:00- 8:00	31	1	15	11	58	20.7	0	646	7	176	154	983	16.4	83
8:00- 9:00	61	2	24	9	96	11.5	4	562	7	259	147	975	15.8	73
9:00-10:00	71	0	29	10	110	9.1	3	492	3	202	187	884	21.5	58
10:00-11:00	88	1	11	12	112	11.6	4	534	4	138	145	821	18.1	77
11:00-12:00	84	0	22	13	119	10.9	3	522	2	162	149	835	18.1	47
12:00-13:00	90	0	25	8	123	6.5	1	575	2	186	178	941	19.1	95
13:00-14:00	89	0	25	7	121	5.8	6	645	3	160	138	946	14.9	90
14:00-15:00	97	0	30	11	138	8.0	8	586	1	203	152	942	16.2	95
15:00-16:00	80	1	21	5	107	5.6	3	651	7	177	129	964	14.1	72
16:00-17:00	80	0	16	5	101	5.0	3	567	6	118	73	764	10.3	67
17:00-18:00	92	0	10	3	105	2.9	1	768	2	104	50	924	5.6	132
18:00-19:00	98	1	16	1	116	1.7	4	918	5	153	44	1120	4.4	175
昼12時間計	961	6	244	95	1306	7.7	40	7466	49	2038	1546	11099	14.4	1064
19:00-20:00	83	1	17	4	105	4.8	6	913	1	125	36	1075	3.4	123
20:00-21:00	87	2	8	1	98	3.1	8	807	3	98	20	928	2.5	113
21:00-22:00	62	0	3	2	67	3.0	5	566	0	69	24	659	3.6	76
22:00-23:00	28	0	2	0	30	0.0	0	361	0	25	13	399	3.3	24
23:00-24:00	32	0	3	1	36	2.8	2	287	0	17	20	324	6.2	21
0:00- 1:00	19	0	1	3	23	13.0	2	218	0	16	26	260	10.0	26
1:00- 2:00	21	1	0	0	22	4.5	0	148	1	8	25	182	14.3	8
2:00- 3:00	10	0	2	2	14	14.3	2	79	0	14	26	119	21.8	14
3:00- 4:00	8	0	1	1	10	10.0	0	68	0	13	36	117	30.8	15
4:00- 5:00	4	0	0	3	7	42.9	0	45	0	20	43	108	39.8	6
5:00- 6:00	6	0	2	4	12	33.3	1	99	1	26	76	202	38.1	17
6:00- 7:00	16	0	8	13	37	35.1	2	328	4	95	146	573	26.2	33
夜12時間計	376	4	47	34	461	8.2	28	3919	10	526	491	4946	10.1	476
全時間合計	1337	10	291	129	1767	7.9	68	11385	59	2564	2037	16045	13.1	1540
昼夜率	1.39	1.67	1.19	1.36	1.35	-	1.70	1.52	1.20	1.26	1.32	1.45	-	1.45

自動車交通量調査表

調査日：平成27年10月27日(火) 天候：晴れ一時雨

調査地点：No.2 西国街道線／山手幹線

集計方法：方向別

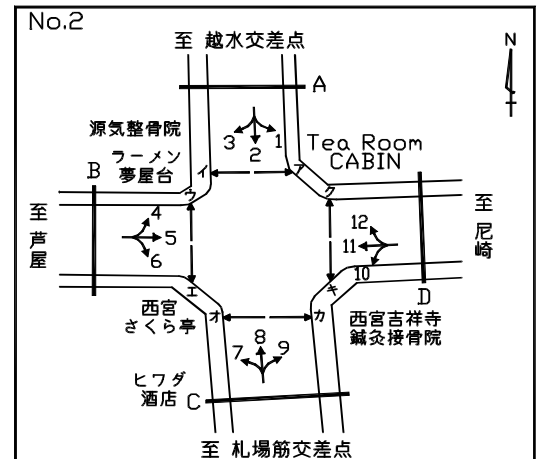

方向 車種 時間帯	10							11						
	乗用車 (台)	バス (台)	小型 貨物車 (台)	普通 貨物車 (台)	合計 (台)	大型車 交通量 (%)	二輪車 (台)	乗用車 (台)	バス (台)	小型 貨物車 (台)	普通 貨物車 (台)	合計 (台)	大型車 交通量 (%)	二輪車 (台)
7:00- 8:00	43	0	12	2	57	3.5	6	211	0	85	23	319	7.2	34
8:00- 9:00	41	2	15	2	60	6.7	4	168	1	65	21	255	8.6	34
9:00-10:00	69	0	25	12	106	11.3	10	194	1	71	31	297	10.8	32
10:00-11:00	54	0	23	3	80	3.8	7	174	0	57	24	255	9.4	28
11:00-12:00	73	0	23	9	105	8.6	3	199	0	58	18	275	6.5	27
12:00-13:00	89	0	20	8	117	6.8	2	245	0	63	12	320	3.8	15
13:00-14:00	69	0	16	3	88	3.4	2	196	0	27	10	233	4.3	14
14:00-15:00	62	0	19	10	91	11.0	5	197	0	26	15	238	6.3	14
15:00-16:00	99	1	26	4	130	3.8	9	232	1	55	8	296	3.0	32
16:00-17:00	96	1	15	3	115	3.5	8	285	0	41	8	334	2.4	27
17:00-18:00	89	0	24	5	118	4.2	4	267	2	24	4	297	2.0	25
18:00-19:00	81	0	23	3	107	2.8	4	253	0	34	3	290	1.0	34
昼12時間計	865	4	241	64	1174	5.8	64	2621	5	606	177	3409	5.3	316
19:00-20:00	67	0	3	2	72	2.8	5	201	0	8	1	210	0.5	20
20:00-21:00	49	0	4	1	54	1.9	1	152	0	6	1	159	0.6	9
21:00-22:00	55	0	6	1	62	1.6	8	196	0	7	2	205	1.0	24
22:00-23:00	43	0	1	1	45	2.2	1	122	0	11	0	133	0.0	13
23:00-24:00	22	0	1	0	23	0.0	4	86	0	9	1	96	1.0	6
0:00- 1:00	14	0	1	0	15	0.0	0	51	0	3	0	54	0.0	8
1:00- 2:00	10	0	1	1	12	8.3	1	27	0	1	0	28	0.0	5
2:00- 3:00	5	0	1	0	6	0.0	2	18	0	1	0	19	0.0	1
3:00- 4:00	2	0	0	0	2	0.0	2	20	0	2	2	24	8.3	3
4:00- 5:00	5	0	0	3	8	37.5	0	22	0	2	6	30	20.0	5
5:00- 6:00	3	0	5	1	9	11.1	3	42	0	9	4	55	7.3	6
6:00- 7:00	21	0	13	1	35	2.9	3	116	1	42	8	167	5.4	24
夜12時間計	296	0	36	11	343	3.2	30	1053	1	101	25	1180	2.2	124
全時間合計	1161	4	277	75	1517	5.2	94	3674	6	707	202	4589	4.5	440
昼夜率	1.34	1.00	1.15	1.17	1.29	-	1.47	1.40	1.20	1.17	1.14	1.35	-	1.39

自動車交通量調査表

調査日：平成27年10月27日(火) 天候：晴れ一時雨

調査地点：No.2 西国街道線／山手幹線

集計方法：方向別

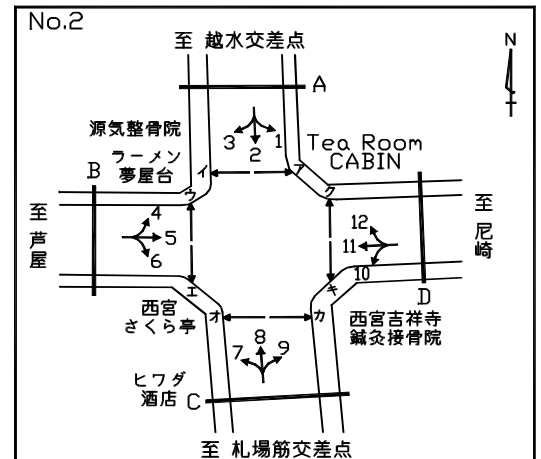

方向 車種 時間帯	12							D 流入部 (10+11+12)						
	乗用車 (台)	バス (台)	小型 貨物車 (台)	普通 貨物車 (台)	合計 (台)	大型車 交通量 (%)	二輪車 (台)	乗用車 (台)	バス (台)	小型 貨物車 (台)	普通 貨物車 (台)	合計 (台)	大型車 交通量 (%)	二輪車 (台)
7:00- 8:00	24	0	6	4	34	11.8	3	278	0	103	29	410	7.1	43
8:00- 9:00	27	0	4	1	32	3.1	0	236	3	84	24	347	7.8	38
9:00-10:00	27	0	5	4	36	11.1	0	290	1	101	47	439	10.9	42
10:00-11:00	14	0	6	3	23	13.0	0	242	0	86	30	358	8.4	35
11:00-12:00	32	1	6	2	41	7.3	1	304	1	87	29	421	7.1	31
12:00-13:00	24	1	7	1	33	6.1	2	358	1	90	21	470	4.7	19
13:00-14:00	20	0	0	0	20	0.0	0	285	0	43	13	341	3.8	16
14:00-15:00	24	0	3	1	28	3.6	0	283	0	48	26	357	7.3	19
15:00-16:00	32	1	4	2	39	7.7	0	363	3	85	14	465	3.7	41
16:00-17:00	41	0	4	1	46	2.2	4	422	1	60	12	495	2.6	39
17:00-18:00	46	1	6	2	55	5.5	4	402	3	54	11	470	3.0	33
18:00-19:00	31	0	5	0	36	0.0	1	365	0	62	6	433	1.4	39
昼12時間計	342	4	56	21	423	5.9	15	3828	13	903	262	5006	5.5	395
19:00-20:00	25	0	2	0	27	0.0	1	293	0	13	3	309	1.0	26
20:00-21:00	23	0	1	0	24	0.0	0	224	0	11	2	237	0.8	10
21:00-22:00	22	0	0	0	22	0.0	2	273	0	13	3	289	1.0	34
22:00-23:00	18	0	2	0	20	0.0	0	183	0	14	1	198	0.5	14
23:00-24:00	9	0	1	0	10	0.0	0	117	0	11	1	129	0.8	10
0:00- 1:00	7	0	0	0	7	0.0	0	72	0	4	0	76	0.0	8
1:00- 2:00	2	0	0	0	2	0.0	0	39	0	2	1	42	2.4	6
2:00- 3:00	2	0	0	0	2	0.0	0	25	0	2	0	27	0.0	3
3:00- 4:00	1	0	0	0	1	0.0	0	23	0	2	2	27	7.4	5
4:00- 5:00	4	0	0	0	4	0.0	0	31	0	2	9	42	21.4	5
5:00- 6:00	2	0	0	0	2	0.0	0	47	0	14	5	66	7.6	9
6:00- 7:00	6	0	1	1	8	12.5	0	143	1	56	10	210	5.2	27
夜12時間計	121	0	7	1	129	0.8	3	1470	1	144	37	1652	2.3	157
全時間合計	463	4	63	22	552	4.7	18	5298	14	1047	299	6658	4.7	552
昼夜率	1.35	1.00	1.13	1.05	1.30	-	1.20	1.38	1.08	1.16	1.14	1.33	-	1.40

自動車交通量調査表

調査日：平成27年10月27日(火) 天候：晴れ一時雨

調査地点：No.2 西国街道線／山手幹線

集計方法：断面別

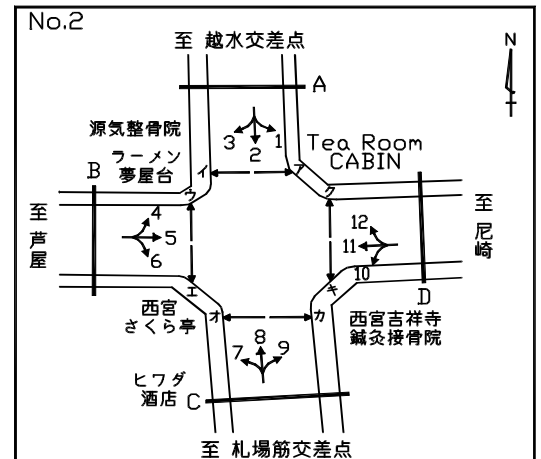

方向 車種 時間帯	A 流入部 (1+ 2+ 3)							A 流出部 (4+ 8+12)						
	乗用車 (台)	バス (台)	小型 貨物車 (台)	普通 貨物車 (台)	合計 (台)	大型車 交通量 (%)	二輪車 (台)	乗用車 (台)	バス (台)	小型 貨物車 (台)	普通 貨物車 (台)	合計 (台)	大型車 交通量 (%)	二輪車 (台)
7:00- 8:00	623	4	124	109	860	13.1	124	803	8	181	140	1132	13.1	105
8:00- 9:00	652	3	177	105	937	11.5	137	640	5	251	146	1042	14.5	77
9:00-10:00	602	11	157	165	935	18.8	89	539	3	188	199	929	21.7	59
10:00-11:00	540	4	153	124	821	15.6	79	514	4	151	148	817	18.6	74
11:00-12:00	504	2	179	147	832	17.9	57	523	3	162	145	833	17.8	46
12:00-13:00	468	3	128	106	705	15.5	79	582	3	193	174	952	18.6	102
13:00-14:00	542	2	135	102	781	13.3	48	648	9	153	138	948	15.5	86
14:00-15:00	490	6	132	85	713	12.8	36	578	2	214	147	941	15.8	87
15:00-16:00	559	7	166	89	821	11.7	68	678	8	186	138	1010	14.5	80
16:00-17:00	576	4	159	64	803	8.5	65	577	6	121	76	780	10.5	69
17:00-18:00	620	2	177	56	855	6.8	80	775	3	128	60	966	6.5	147
18:00-19:00	628	0	141	28	797	3.5	96	960	2	185	46	1193	4.0	183
昼12時間計	6804	48	1828	1180	9860	12.5	958	7817	56	2113	1557	11543	14.0	1115
19:00-20:00	469	0	51	14	534	2.6	33	971	0	123	36	1130	3.2	130
20:00-21:00	459	1	39	22	521	4.4	16	820	1	102	20	943	2.2	113
21:00-22:00	374	3	41	17	435	4.6	37	575	0	69	21	665	3.2	78
22:00-23:00	311	0	31	34	376	9.0	12	374	0	28	13	415	3.1	25
23:00-24:00	207	0	18	28	253	11.1	7	291	0	15	20	326	6.1	23
0:00- 1:00	119	0	8	17	144	11.8	5	225	0	16	25	266	9.4	26
1:00- 2:00	116	0	13	18	147	12.2	2	147	0	8	25	180	13.9	10
2:00- 3:00	63	0	10	39	112	34.8	12	86	0	13	24	123	19.5	13
3:00- 4:00	75	0	18	59	152	38.8	8	66	0	12	35	113	31.0	14
4:00- 5:00	98	0	18	78	194	40.2	15	53	0	21	41	115	35.7	6
5:00- 6:00	194	0	52	127	373	34.0	14	102	1	28	73	204	36.3	18
6:00- 7:00	585	1	190	169	945	18.0	65	384	4	93	136	617	22.7	37
夜12時間計	3070	5	489	622	4186	15.0	226	4094	6	528	469	5097	9.3	493
全時間合計	9874	53	2317	1802	14046	13.2	1184	11911	62	2641	2026	16640	12.5	1608
昼夜率	1.45	1.10	1.27	1.53	1.42	-	1.24	1.52	1.11	1.25	1.30	1.44	-	1.44

自動車交通量調査表

調査日：平成27年10月27日(火) 天候：晴れ一時雨

調査地点：No.2 西国街道線／山手幹線

集計方法：断面別

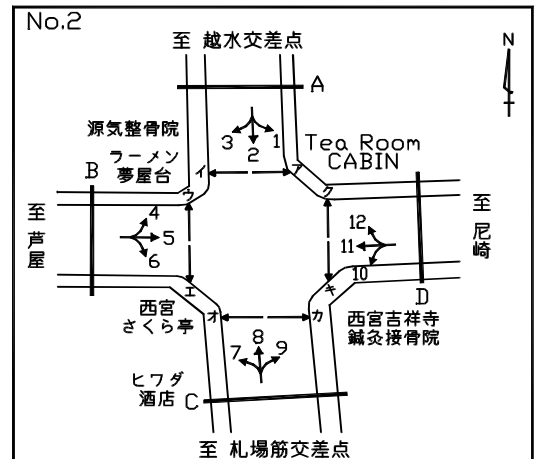

方向 車種 時間帯								A 合計 (1+ 2+ 3+ 4+ 8+12)						
	乗用車 (台)	バス (台)	小型 貨物車 (台)	普通 貨物車 (台)	合計 (台)	大型車 交通量 (%)	二輪車 (台)	乗用車 (台)	バス (台)	小型 貨物車 (台)	普通 貨物車 (台)	合計 (台)	大型車 交通量 (%)	二輪車 (台)
7:00- 8:00								1426	12	305	249	1992	13.1	229
8:00- 9:00								1292	8	428	251	1979	13.1	214
9:00-10:00								1141	14	345	364	1864	20.3	148
10:00-11:00								1054	8	304	272	1638	17.1	153
11:00-12:00								1027	5	341	292	1665	17.8	103
12:00-13:00								1050	6	321	280	1657	17.3	181
13:00-14:00								1190	11	288	240	1729	14.5	134
14:00-15:00								1068	8	346	232	1654	14.5	123
15:00-16:00								1237	15	352	227	1831	13.2	148
16:00-17:00								1153	10	280	140	1583	9.5	134
17:00-18:00								1395	5	305	116	1821	6.6	227
18:00-19:00								1588	2	326	74	1990	3.8	279
昼12時間計								14621	104	3941	2737	21403	13.3	2073
19:00-20:00								1440	0	174	50	1664	3.0	163
20:00-21:00								1279	2	141	42	1464	3.0	129
21:00-22:00								949	3	110	38	1100	3.7	115
22:00-23:00								685	0	59	47	791	5.9	37
23:00-24:00								498	0	33	48	579	8.3	30
0:00- 1:00								344	0	24	42	410	10.2	31
1:00- 2:00								263	0	21	43	327	13.1	12
2:00- 3:00								149	0	23	63	235	26.8	25
3:00- 4:00								141	0	30	94	265	35.5	22
4:00- 5:00								151	0	39	119	309	38.5	21
5:00- 6:00								296	1	80	200	577	34.8	32
6:00- 7:00								969	5	283	305	1562	19.8	102
夜12時間計								7164	11	1017	1091	9283	11.9	719
全時間合計								21785	115	4958	3828	30686	12.8	2792
昼夜率								1.49	1.11	1.26	1.40	1.43	-	1.35

自動車交通量調査表

調査日：平成27年10月27日(火) 天候：晴れ一時雨

調査地点：No.2 西国街道線／山手幹線

集計方法：断面別

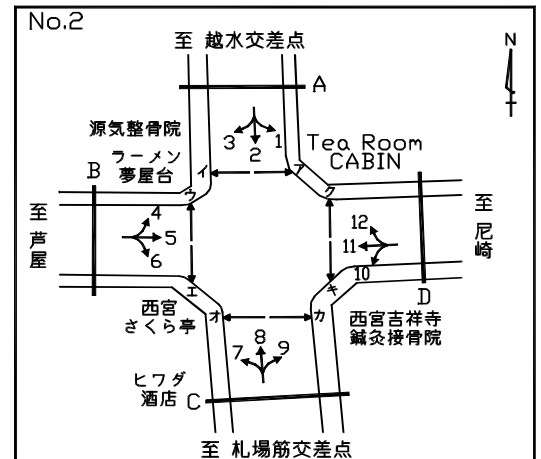

方向 車種 時間帯	B 流入部 (4+ 5+ 6)							B 流出部 (3+ 7+11)						
	乗用車 (台)	バス (台)	小型 貨物車 (台)	普通 貨物車 (台)	合計 (台)	大型車 交通量 (%)	二輪車 (台)	乗用車 (台)	バス (台)	小型 貨物車 (台)	普通 貨物車 (台)	合計 (台)	大型車 交通量 (%)	二輪車 (台)
7:00- 8:00	370	6	51	17	444	5.2	75	334	0	120	57	511	11.2	48
8:00- 9:00	345	4	62	26	437	6.9	61	265	1	122	54	442	12.4	44
9:00-10:00	341	1	75	48	465	10.5	35	322	7	122	57	508	12.6	41
10:00-11:00	275	1	54	35	365	9.9	21	298	0	91	47	436	10.8	40
11:00-12:00	336	0	66	30	432	6.9	26	320	0	101	41	462	8.9	35
12:00-13:00	427	0	101	23	551	4.2	39	371	0	98	35	504	6.9	27
13:00-14:00	361	6	81	32	480	7.9	37	352	2	53	33	440	8.0	24
14:00-15:00	355	1	116	31	503	6.4	42	330	1	60	32	423	7.8	27
15:00-16:00	369	6	115	28	518	6.6	56	382	1	83	16	482	3.5	43
16:00-17:00	314	0	56	18	388	4.6	16	429	2	66	14	511	3.1	35
17:00-18:00	318	0	70	29	417	7.0	37	424	2	52	5	483	1.4	39
18:00-19:00	466	0	114	6	586	1.0	53	417	2	60	8	487	2.1	48
昼12時間計	4277	25	961	323	5586	6.2	498	4244	18	1028	399	5689	7.3	451
19:00-20:00	390	1	58	12	461	2.8	46	363	0	20	1	384	0.3	30
20:00-21:00	256	0	35	5	296	1.7	27	317	1	15	2	335	0.9	17
21:00-22:00	207	0	16	3	226	1.3	15	310	0	16	5	331	1.5	32
22:00-23:00	117	0	5	0	122	0.0	8	224	0	21	0	245	0.0	15
23:00-24:00	97	0	3	6	106	5.7	7	153	0	13	2	168	1.2	7
0:00- 1:00	82	0	6	3	91	3.3	5	92	0	4	1	97	1.0	10
1:00- 2:00	79	0	1	1	81	1.2	7	46	0	1	0	47	0.0	5
2:00- 3:00	59	0	3	1	63	1.6	2	35	0	4	3	42	7.1	3
3:00- 4:00	30	0	3	6	39	15.4	1	35	0	7	8	50	16.0	4
4:00- 5:00	26	0	3	3	32	9.4	3	32	0	4	10	46	21.7	7
5:00- 6:00	33	0	10	2	45	4.4	9	71	0	18	17	106	16.0	7
6:00- 7:00	176	0	27	8	211	3.8	24	225	2	88	32	347	9.8	35
夜12時間計	1552	1	170	50	1773	2.9	154	1903	3	211	81	2198	3.8	172
全時間合計	5829	26	1131	373	7359	5.4	652	6147	21	1239	480	7887	6.4	623
昼夜率	1.36	1.04	1.18	1.15	1.32	-	1.31	1.45	1.17	1.21	1.20	1.39	-	1.38

自動車交通量調査表

調査日：平成27年10月27日(火) 天候：晴れ一時雨

調査地点：No.2 西国街道線／山手幹線

集計方法：断面別

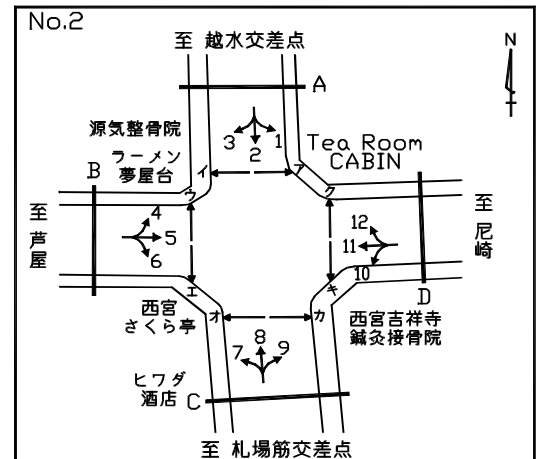

方向 車種 時間帯	A							B 合計 (3+ 4+ 5+ 6+ 7+11)						
	乗用車 (台)	バス (台)	小型 貨物車 (台)	普通 貨物車 (台)	合計 (台)	大型車 交通量 (%)	二輪車 (台)	乗用車 (台)	バス (台)	小型 貨物車 (台)	普通 貨物車 (台)	合計 (台)	大型車 交通量 (%)	二輪車 (台)
7:00- 8:00								704	6	171	74	955	8.4	123
8:00- 9:00								610	5	184	80	879	9.7	105
9:00-10:00								663	8	197	105	973	11.6	76
10:00-11:00								573	1	145	82	801	10.4	61
11:00-12:00								656	0	167	71	894	7.9	61
12:00-13:00								798	0	199	58	1055	5.5	66
13:00-14:00								713	8	134	65	920	7.9	61
14:00-15:00								685	2	176	63	926	7.0	69
15:00-16:00								751	7	198	44	1000	5.1	99
16:00-17:00								743	2	122	32	899	3.8	51
17:00-18:00								742	2	122	34	900	4.0	76
18:00-19:00								883	2	174	14	1073	1.5	101
昼12時間計								8521	43	1989	722	11275	6.8	949
19:00-20:00								753	1	78	13	845	1.7	76
20:00-21:00								573	1	50	7	631	1.3	44
21:00-22:00								517	0	32	8	557	1.4	47
22:00-23:00								341	0	26	0	367	0.0	23
23:00-24:00								250	0	16	8	274	2.9	14
0:00- 1:00								174	0	10	4	188	2.1	15
1:00- 2:00								125	0	2	1	128	0.8	12
2:00- 3:00								94	0	7	4	105	3.8	5
3:00- 4:00								65	0	10	14	89	15.7	5
4:00- 5:00								58	0	7	13	78	16.7	10
5:00- 6:00								104	0	28	19	151	12.6	16
6:00- 7:00								401	2	115	40	558	7.5	59
夜12時間計								3455	4	381	131	3971	3.4	326
全時間合計								11976	47	2370	853	15246	5.9	1275
昼夜率								1.41	1.09	1.19	1.18	1.35	-	1.34

自動車交通量調査表

調査日：平成27年10月27日(火) 天候：晴れ一時雨

調査地点：No.2 西国街道線／山手幹線

集計方法：断面別

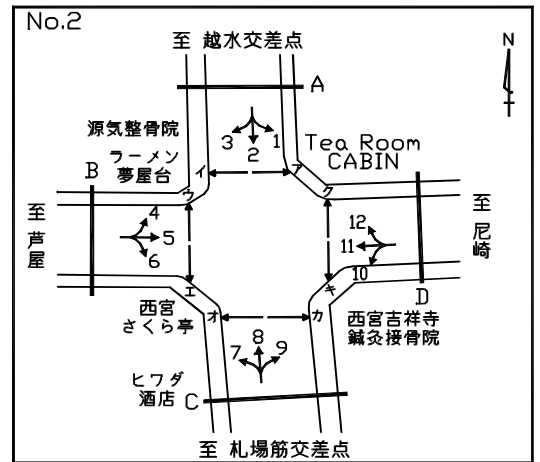

方向 車種 時間帯	C 流入部 (7+ 8+ 9)							C 流出部 (2+ 6+10)						
	乗用車 (台)	バス (台)	小型 貨物車 (台)	普通 貨物車 (台)	合計 (台)	大型車 交通量 (%)	二輪車 (台)	乗用車 (台)	バス (台)	小型 貨物車 (台)	普通 貨物車 (台)	合計 (台)	大型車 交通量 (%)	二輪車 (台)
7:00- 8:00	646	7	176	154	983	16.4	83	545	5	115	91	756	12.7	119
8:00- 9:00	562	7	259	147	975	15.8	73	573	6	145	81	805	10.8	132
9:00-10:00	492	3	202	187	884	21.5	58	522	4	135	155	816	19.5	84
10:00-11:00	534	4	138	145	821	18.1	77	459	4	139	107	709	15.7	69
11:00-12:00	522	2	162	149	835	18.1	47	445	2	163	135	745	18.4	52
12:00-13:00	575	2	186	178	941	19.1	95	441	3	128	97	669	14.9	74
13:00-14:00	645	3	160	138	946	14.9	90	483	0	137	91	711	12.8	44
14:00-15:00	586	1	203	152	942	16.2	95	440	5	123	88	656	14.2	36
15:00-16:00	651	7	177	129	964	14.1	72	516	8	178	87	789	12.0	64
16:00-17:00	567	6	118	73	764	10.3	67	514	3	146	65	728	9.3	62
17:00-18:00	768	2	104	50	924	5.6	132	577	1	177	67	822	8.3	73
18:00-19:00	918	5	153	44	1120	4.4	175	575	0	143	26	744	3.5	94
昼12時間計	7466	49	2038	1546	11099	14.4	1064	6090	41	1729	1090	8950	12.6	903
19:00-20:00	913	1	125	36	1075	3.4	123	419	0	47	17	483	3.5	33
20:00-21:00	807	3	98	20	928	2.5	113	375	0	37	22	434	5.1	14
21:00-22:00	566	0	69	24	659	3.6	76	348	3	43	16	410	4.6	34
22:00-23:00	361	0	25	13	399	3.3	24	260	0	23	35	318	11.0	12
23:00-24:00	287	0	17	20	324	6.2	21	174	0	16	29	219	13.2	12
0:00- 1:00	218	0	16	26	260	10.0	26	108	0	9	16	133	12.0	4
1:00- 2:00	148	1	8	25	182	14.3	8	115	0	14	19	148	12.8	3
2:00- 3:00	79	0	14	26	119	21.8	14	48	0	8	36	92	39.1	11
3:00- 4:00	68	0	13	36	117	30.8	15	69	0	15	55	139	39.6	10
4:00- 5:00	45	0	20	43	108	39.8	6	97	0	16	77	190	40.5	13
5:00- 6:00	99	1	26	76	202	38.1	17	166	0	50	115	331	34.7	13
6:00- 7:00	328	4	95	146	573	26.2	33	500	0	160	149	809	18.4	56
夜12時間計	3919	10	526	491	4946	10.1	476	2679	3	438	586	3706	15.9	215
全時間合計	11385	59	2564	2037	16045	13.1	1540	8769	44	2167	1676	12656	13.6	1118
昼夜率	1.52	1.20	1.26	1.32	1.45	-	1.45	1.44	1.07	1.25	1.54	1.41	-	1.24

自動車交通量調査表

調査日：平成27年10月27日(火) 天候：晴れ一時雨

調査地点：No.2 西国街道線／山手幹線

集計方法：断面別

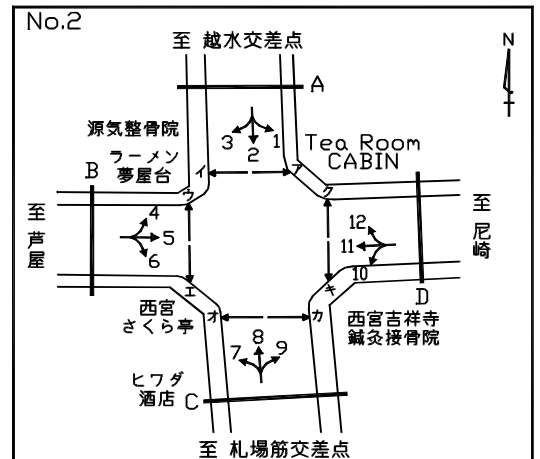

方向 車種 時間帯	C 合計 (2+ 6+ 7+ 8+ 9+10)							C 合計 (2+ 6+ 7+ 8+ 9+10)						
	乗用車 (台)	バス (台)	小型 貨物車 (台)	普通 貨物車 (台)	合計 (台)	大型車 交通量 (%)	二輪車 (台)	乗用車 (台)	バス (台)	小型 貨物車 (台)	普通 貨物車 (台)	合計 (台)	大型車 交通量 (%)	二輪車 (台)
7:00- 8:00								1191	12	291	245	1739	14.8	202
8:00- 9:00								1135	13	404	228	1780	13.5	205
9:00-10:00								1014	7	337	342	1700	20.5	142
10:00-11:00								993	8	277	252	1530	17.0	146
11:00-12:00								967	4	325	284	1580	18.2	99
12:00-13:00								1016	5	314	275	1610	17.4	169
13:00-14:00								1128	3	297	229	1657	14.0	134
14:00-15:00								1026	6	326	240	1598	15.4	131
15:00-16:00								1167	15	355	216	1753	13.2	136
16:00-17:00								1081	9	264	138	1492	9.9	129
17:00-18:00								1345	3	281	117	1746	6.9	205
18:00-19:00								1493	5	296	70	1864	4.0	269
昼12時間計								13556	90	3767	2636	20049	13.6	1967
19:00-20:00								1332	1	172	53	1558	3.5	156
20:00-21:00								1182	3	135	42	1362	3.3	127
21:00-22:00								914	3	112	40	1069	4.0	110
22:00-23:00								621	0	48	48	717	6.7	36
23:00-24:00								461	0	33	49	543	9.0	33
0:00- 1:00								326	0	25	42	393	10.7	30
1:00- 2:00								263	1	22	44	330	13.6	11
2:00- 3:00								127	0	22	62	211	29.4	25
3:00- 4:00								137	0	28	91	256	35.5	25
4:00- 5:00								142	0	36	120	298	40.3	19
5:00- 6:00								265	1	76	191	533	36.0	30
6:00- 7:00								828	4	255	295	1382	21.6	89
夜12時間計								6598	13	964	1077	8652	12.6	691
全時間合計								20154	103	4731	3713	28701	13.3	2658
昼夜率								1.49	1.14	1.26	1.41	1.43	-	1.35

自動車交通量調査表

調査日：平成27年10月27日(火) 天候：晴れ一時雨

調査地点：No.2 西国街道線／山手幹線

集計方法：断面別

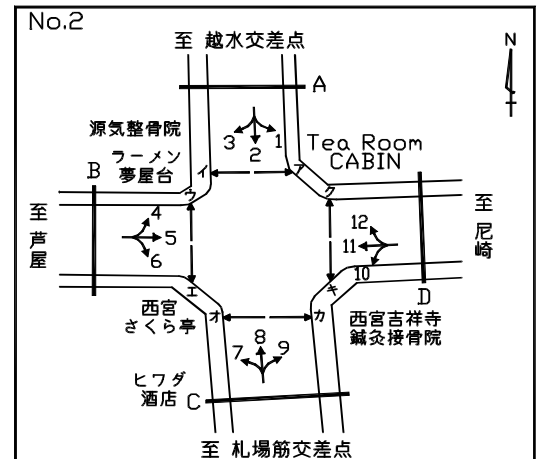

方向 車種 時間帯	D 流入部(10+11+12)							D 流出部(1+ 5+ 9)						
	乗用車 (台)	バス (台)	小型 貨物車 (台)	普通 貨物車 (台)	合計 (台)	大型車 交通量 (%)	二輪車 (台)	乗用車 (台)	バス (台)	小型 貨物車 (台)	普通 貨物車 (台)	合計 (台)	大型車 交通量 (%)	二輪車 (台)
7:00- 8:00	278	0	103	29	410	7.1	43	235	4	38	21	298	8.4	53
8:00- 9:00	236	3	84	24	347	7.8	38	317	5	64	21	407	6.4	56
9:00-10:00	290	1	101	47	439	10.9	42	342	2	90	36	470	8.1	40
10:00-11:00	242	0	86	30	358	8.4	35	320	1	50	32	403	8.2	29
11:00-12:00	304	1	87	29	421	7.1	31	378	0	68	34	480	7.1	28
12:00-13:00	358	1	90	21	470	4.7	19	434	0	86	22	542	4.1	29
13:00-14:00	285	0	43	13	341	3.8	16	350	0	76	23	449	5.1	37
14:00-15:00	283	0	48	26	357	7.3	19	366	0	102	27	495	5.5	42
15:00-16:00	363	3	85	14	465	3.7	41	366	6	96	19	487	5.1	50
16:00-17:00	422	1	60	12	495	2.6	39	359	0	60	12	431	2.8	21
17:00-18:00	402	3	54	11	470	3.0	33	332	1	48	14	395	3.8	23
18:00-19:00	365	0	62	6	433	1.4	39	425	1	82	4	512	1.0	38
昼12時間計	3828	13	903	262	5006	5.5	395	4224	20	860	265	5369	5.3	446
19:00-20:00	293	0	13	3	309	1.0	26	312	2	57	11	382	3.4	35
20:00-21:00	224	0	11	2	237	0.8	10	234	2	29	5	270	2.6	22
21:00-22:00	273	0	13	3	289	1.0	34	187	0	11	5	203	2.5	18
22:00-23:00	183	0	14	1	198	0.5	14	114	0	3	0	117	0.0	6
23:00-24:00	117	0	11	1	129	0.8	10	90	0	5	4	99	4.0	3
0:00- 1:00	72	0	4	0	76	0.0	8	66	0	5	4	75	5.3	4
1:00- 2:00	39	0	2	1	42	2.4	6	74	1	1	1	77	2.6	5
2:00- 3:00	25	0	2	0	27	0.0	3	57	0	4	3	64	4.7	4
3:00- 4:00	23	0	2	2	27	7.4	5	26	0	2	5	33	15.2	1
4:00- 5:00	31	0	2	9	42	21.4	5	18	0	2	5	25	20.0	3
5:00- 6:00	47	0	14	5	66	7.6	9	34	0	6	5	45	11.1	11
6:00- 7:00	143	1	56	10	210	5.2	27	123	0	27	16	166	9.6	21
夜12時間計	1470	1	144	37	1652	2.3	157	1335	5	152	64	1556	4.4	133
全時間合計	5298	14	1047	299	6658	4.7	552	5559	25	1012	329	6925	5.1	579
昼夜率	1.38	1.08	1.16	1.14	1.33	-	1.40	1.32	1.25	1.18	1.24	1.29	-	1.30

自動車交通量調査表

調査日：平成27年10月27日(火) 天候：晴れ一時雨

調査地点：No.2 西国街道線／山手幹線

集計方法：断面別

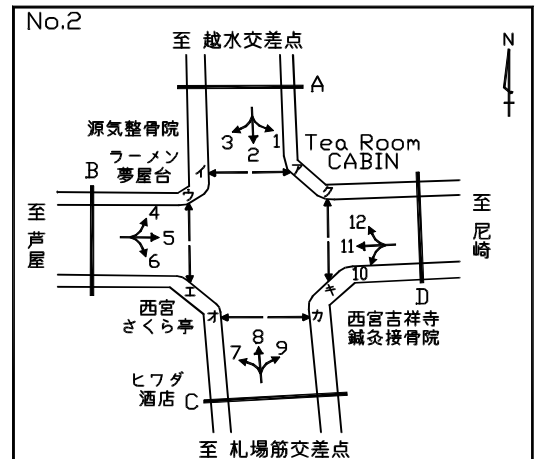

方向 車種 時間帯	D 合計 (1+5+9+10+11+12)							D 合計 (1+5+9+10+11+12)						
	乗用車 (台)	バス (台)	小型 貨物車 (台)	普通 貨物車 (台)	合計 (台)	大型車 交通量 (%)	二輪車 (台)	乗用車 (台)	バス (台)	小型 貨物車 (台)	普通 貨物車 (台)	合計 (台)	大型車 交通量 (%)	二輪車 (台)
7:00- 8:00								513	4	141	50	708	7.6	96
8:00- 9:00								553	8	148	45	754	7.0	94
9:00-10:00								632	3	191	83	909	9.5	82
10:00-11:00								562	1	136	62	761	8.3	64
11:00-12:00								682	1	155	63	901	7.1	59
12:00-13:00								792	1	176	43	1012	4.3	48
13:00-14:00								635	0	119	36	790	4.6	53
14:00-15:00								649	0	150	53	852	6.2	61
15:00-16:00								729	9	181	33	952	4.4	91
16:00-17:00								781	1	120	24	926	2.7	60
17:00-18:00								734	4	102	25	865	3.4	56
18:00-19:00								790	1	144	10	945	1.2	77
昼12時間計								8052	33	1763	527	10375	5.4	841
19:00-20:00								605	2	70	14	691	2.3	61
20:00-21:00								458	2	40	7	507	1.8	32
21:00-22:00								460	0	24	8	492	1.6	52
22:00-23:00								297	0	17	1	315	0.3	20
23:00-24:00								207	0	16	5	228	2.2	13
0:00- 1:00								138	0	9	4	151	2.6	12
1:00- 2:00								113	1	3	2	119	2.5	11
2:00- 3:00								82	0	6	3	91	3.3	7
3:00- 4:00								49	0	4	7	60	11.7	6
4:00- 5:00								49	0	4	14	67	20.9	8
5:00- 6:00								81	0	20	10	111	9.0	20
6:00- 7:00								266	1	83	26	376	7.2	48
夜12時間計								2805	6	296	101	3208	3.3	290
全時間合計								10857	39	2059	628	13583	4.9	1131
昼夜率								1.35	1.18	1.17	1.19	1.31	-	1.34

自動車交通量調査表

調査日：平成27年10月27日(火) 天候：晴れ一時雨

調査地点：No.2 西国街道線／山手幹線

集計方法：交差点計

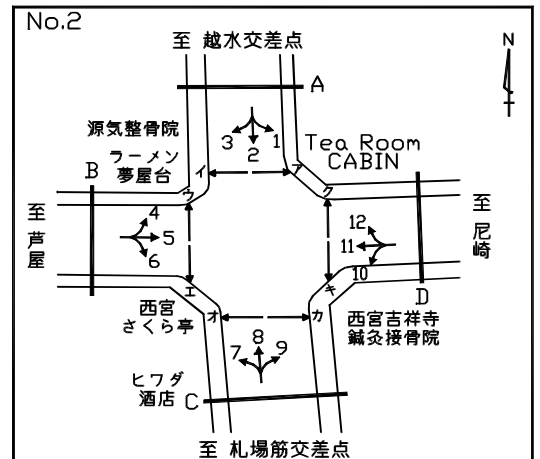

流入部 車種 時間帯	A							B						
	乗用車 (台)	バス (台)	小型 貨物車 (台)	普通 貨物車 (台)	合計 (台)	大型車 交通量 (%)	二輪車 (台)	乗用車 (台)	バス (台)	小型 貨物車 (台)	普通 貨物車 (台)	合計 (台)	大型車 交通量 (%)	二輪車 (台)
7:00- 8:00	623	4	124	109	860	13.1	124	370	6	51	17	444	5.2	75
8:00- 9:00	652	3	177	105	937	11.5	137	345	4	62	26	437	6.9	61
9:00-10:00	602	11	157	165	935	18.8	89	341	1	75	48	465	10.5	35
10:00-11:00	540	4	153	124	821	15.6	79	275	1	54	35	365	9.9	21
11:00-12:00	504	2	179	147	832	17.9	57	336	0	66	30	432	6.9	26
12:00-13:00	468	3	128	106	705	15.5	79	427	0	101	23	551	4.2	39
13:00-14:00	542	2	135	102	781	13.3	48	361	6	81	32	480	7.9	37
14:00-15:00	490	6	132	85	713	12.8	36	355	1	116	31	503	6.4	42
15:00-16:00	559	7	166	89	821	11.7	68	369	6	115	28	518	6.6	56
16:00-17:00	576	4	159	64	803	8.5	65	314	0	56	18	388	4.6	16
17:00-18:00	620	2	177	56	855	6.8	80	318	0	70	29	417	7.0	37
18:00-19:00	628	0	141	28	797	3.5	96	466	0	114	6	586	1.0	53
昼12時間計	6804	48	1828	1180	9860	12.5	958	4277	25	961	323	5586	6.2	498
19:00-20:00	469	0	51	14	534	2.6	33	390	1	58	12	461	2.8	46
20:00-21:00	459	1	39	22	521	4.4	16	256	0	35	5	296	1.7	27
21:00-22:00	374	3	41	17	435	4.6	37	207	0	16	3	226	1.3	15
22:00-23:00	311	0	31	34	376	9.0	12	117	0	5	0	122	0.0	8
23:00-24:00	207	0	18	28	253	11.1	7	97	0	3	6	106	5.7	7
0:00- 1:00	119	0	8	17	144	11.8	5	82	0	6	3	91	3.3	5
1:00- 2:00	116	0	13	18	147	12.2	2	79	0	1	1	81	1.2	7
2:00- 3:00	63	0	10	39	112	34.8	12	59	0	3	1	63	1.6	2
3:00- 4:00	75	0	18	59	152	38.8	8	30	0	3	6	39	15.4	1
4:00- 5:00	98	0	18	78	194	40.2	15	26	0	3	3	32	9.4	3
5:00- 6:00	194	0	52	127	373	34.0	14	33	0	10	2	45	4.4	9
6:00- 7:00	585	1	190	169	945	18.0	65	176	0	27	8	211	3.8	24
夜12時間計	3070	5	489	622	4186	15.0	226	1552	1	170	50	1773	2.9	154
全時間合計	9874	53	2317	1802	14046	13.2	1184	5829	26	1131	373	7359	5.4	652
昼夜率	1.45	1.10	1.27	1.53	1.42	-	1.24	1.36	1.04	1.18	1.15	1.32	-	1.31

自動車交通量調査表

調査日：平成27年10月27日(火) 天候：晴れ一時雨

調査地点：No.2 西国街道線／山手幹線

集計方法：交差点計

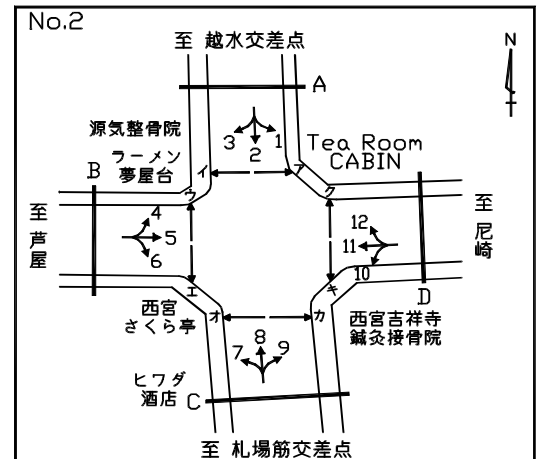

流入部 車種 時間帯	C							D						
	乗用車 (台)	バス (台)	小型 貨物車 (台)	普通 貨物車 (台)	合計 (台)	大型車 交通量 (%)	二輪車 (台)	乗用車 (台)	バス (台)	小型 貨物車 (台)	普通 貨物車 (台)	合計 (台)	大型車 交通量 (%)	二輪車 (台)
7:00- 8:00	646	7	176	154	983	16.4	83	278	0	103	29	410	7.1	43
8:00- 9:00	562	7	259	147	975	15.8	73	236	3	84	24	347	7.8	38
9:00-10:00	492	3	202	187	884	21.5	58	290	1	101	47	439	10.9	42
10:00-11:00	534	4	138	145	821	18.1	77	242	0	86	30	358	8.4	35
11:00-12:00	522	2	162	149	835	18.1	47	304	1	87	29	421	7.1	31
12:00-13:00	575	2	186	178	941	19.1	95	358	1	90	21	470	4.7	19
13:00-14:00	645	3	160	138	946	14.9	90	285	0	43	13	341	3.8	16
14:00-15:00	586	1	203	152	942	16.2	95	283	0	48	26	357	7.3	19
15:00-16:00	651	7	177	129	964	14.1	72	363	3	85	14	465	3.7	41
16:00-17:00	567	6	118	73	764	10.3	67	422	1	60	12	495	2.6	39
17:00-18:00	768	2	104	50	924	5.6	132	402	3	54	11	470	3.0	33
18:00-19:00	918	5	153	44	1120	4.4	175	365	0	62	6	433	1.4	39
昼12時間計	7466	49	2038	1546	11099	14.4	1064	3828	13	903	262	5006	5.5	395
19:00-20:00	913	1	125	36	1075	3.4	123	293	0	13	3	309	1.0	26
20:00-21:00	807	3	98	20	928	2.5	113	224	0	11	2	237	0.8	10
21:00-22:00	566	0	69	24	659	3.6	76	273	0	13	3	289	1.0	34
22:00-23:00	361	0	25	13	399	3.3	24	183	0	14	1	198	0.5	14
23:00-24:00	287	0	17	20	324	6.2	21	117	0	11	1	129	0.8	10
0:00- 1:00	218	0	16	26	260	10.0	26	72	0	4	0	76	0.0	8
1:00- 2:00	148	1	8	25	182	14.3	8	39	0	2	1	42	2.4	6
2:00- 3:00	79	0	14	26	119	21.8	14	25	0	2	0	27	0.0	3
3:00- 4:00	68	0	13	36	117	30.8	15	23	0	2	2	27	7.4	5
4:00- 5:00	45	0	20	43	108	39.8	6	31	0	2	9	42	21.4	5
5:00- 6:00	99	1	26	76	202	38.1	17	47	0	14	5	66	7.6	9
6:00- 7:00	328	4	95	146	573	26.2	33	143	1	56	10	210	5.2	27
夜12時間計	3919	10	526	491	4946	10.1	476	1470	1	144	37	1652	2.3	157
全時間合計	11385	59	2564	2037	16045	13.1	1540	5298	14	1047	299	6658	4.7	552
昼夜率	1.52	1.20	1.26	1.32	1.45	-	1.45	1.38	1.08	1.16	1.14	1.33	-	1.40

自動車交通量調査表

調査日：平成27年10月27日(火) 天候：晴れ一時雨

調査地点：No.2 西国街道線／山手幹線

集計方法：交差点計

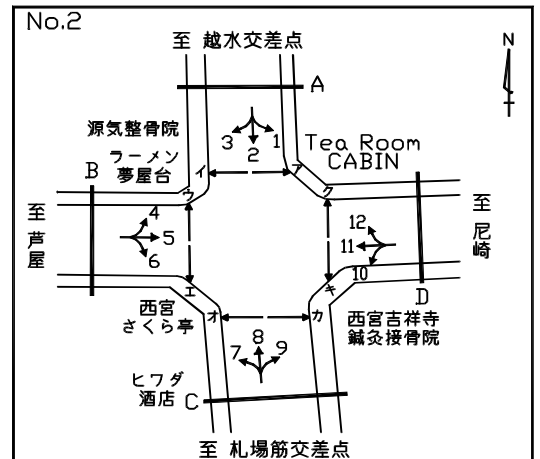

流入部 車種 時間帯	合計 (A+ B+ C+ D)							合計 (A+ B+ C+ D)						
	乗用車 (台)	バス (台)	小型 貨物車 (台)	普通 貨物車 (台)	合計 (台)	大型車 交通量 (%)	二輪車 (台)	乗用車 (台)	バス (台)	小型 貨物車 (台)	普通 貨物車 (台)	合計 (台)	大型車 交通量 (%)	二輪車 (台)
7:00- 8:00								1917	17	454	309	2697	12.1	325
8:00- 9:00								1795	17	582	302	2696	11.8	309
9:00-10:00								1725	16	535	447	2723	17.0	224
10:00-11:00								1591	9	431	334	2365	14.5	212
11:00-12:00								1666	5	494	355	2520	14.3	161
12:00-13:00								1828	6	505	328	2667	12.5	232
13:00-14:00								1833	11	419	285	2548	11.6	191
14:00-15:00								1714	8	499	294	2515	12.0	192
15:00-16:00								1942	23	543	260	2768	10.2	237
16:00-17:00								1879	11	393	167	2450	7.3	187
17:00-18:00								2108	7	405	146	2666	5.7	282
18:00-19:00								2377	5	470	84	2936	3.0	363
昼12時間計								22375	135	5730	3311	31551	10.9	2915
19:00-20:00								2065	2	247	65	2379	2.8	228
20:00-21:00								1746	4	183	49	1982	2.7	166
21:00-22:00								1420	3	139	47	1609	3.1	162
22:00-23:00								972	0	75	48	1095	4.4	58
23:00-24:00								708	0	49	55	812	6.8	45
0:00- 1:00								491	0	34	46	571	8.1	44
1:00- 2:00								382	1	24	45	452	10.2	23
2:00- 3:00								226	0	29	66	321	20.6	31
3:00- 4:00								196	0	36	103	335	30.7	29
4:00- 5:00								200	0	43	133	376	35.4	29
5:00- 6:00								373	1	102	210	686	30.8	49
6:00- 7:00								1232	6	368	333	1939	17.5	149
夜12時間計								10011	17	1329	1200	12557	9.7	1013
全時間合計								32386	152	7059	4511	44108	10.6	3928
昼夜率								1.45	1.13	1.23	1.36	1.40	-	1.35

自動車交通量調査表

調査日：平成27年10月27日(火) 天候：晴れ一時雨

調査地点：No.3 札場筋線／臨港線

集計方法：方向別

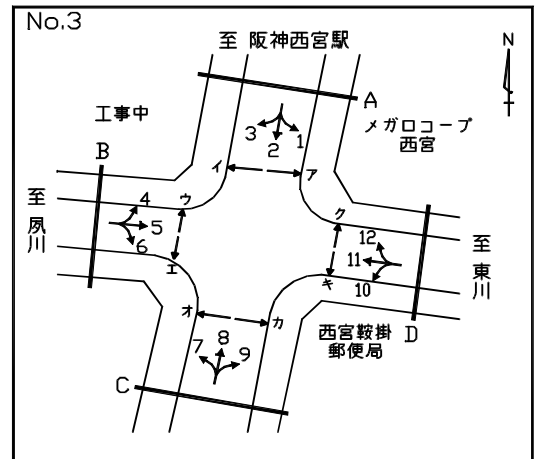

方向 車種 時間帯	1							2						
	乗用車 (台)	バス (台)	小型 貨物車 (台)	普通 貨物車 (台)	合計 (台)	大型車 交通量 (%)	二輪車 (台)	乗用車 (台)	バス (台)	小型 貨物車 (台)	普通 貨物車 (台)	合計 (台)	大型車 交通量 (%)	二輪車 (台)
7:00- 8:00	7	0	0	5	12	41.7	2	453	17	39	79	588	16.3	78
8:00- 9:00	11	1	1	6	19	36.8	1	318	18	20	69	425	20.5	70
9:00-10:00	13	0	4	8	25	32.0	2	230	18	50	164	462	39.4	18
10:00-11:00	32	0	8	6	46	13.0	1	208	21	84	177	490	40.4	14
11:00-12:00	31	0	6	8	45	17.8	2	171	10	58	116	355	35.5	16
12:00-13:00	35	0	3	5	43	11.6	3	201	6	37	95	339	29.8	11
13:00-14:00	25	0	1	3	29	10.3	4	187	12	26	120	345	38.3	12
14:00-15:00	24	0	6	0	30	0.0	3	159	10	44	95	308	34.1	8
15:00-16:00	39	1	15	5	60	10.0	2	164	16	64	121	365	37.5	16
16:00-17:00	28	0	11	2	41	4.9	1	233	15	64	92	404	26.5	18
17:00-18:00	26	0	5	0	31	0.0	5	176	13	61	63	313	24.3	16
18:00-19:00	28	0	3	1	32	3.1	0	209	14	27	22	272	13.2	17
全時間合計	299	2	63	49	413	12.3	26	2709	170	574	1213	4666	29.6	294

方向 車種 時間帯	3							A 流入部 (1+ 2+ 3)						
	乗用車 (台)	バス (台)	小型 貨物車 (台)	普通 貨物車 (台)	合計 (台)	大型車 交通量 (%)	二輪車 (台)	乗用車 (台)	バス (台)	小型 貨物車 (台)	普通 貨物車 (台)	合計 (台)	大型車 交通量 (%)	二輪車 (台)
7:00- 8:00	27	0	2	6	35	17.1	9	487	17	41	90	635	16.9	89
8:00- 9:00	29	1	9	5	44	13.6	6	358	20	30	80	488	20.5	77
9:00-10:00	31	0	4	9	44	20.5	4	274	18	58	181	531	37.5	24
10:00-11:00	31	0	8	3	42	7.1	0	271	21	100	186	578	35.8	15
11:00-12:00	41	0	6	8	55	14.5	1	243	10	70	132	455	31.2	19
12:00-13:00	45	0	4	7	56	12.5	3	281	6	44	107	438	25.8	17
13:00-14:00	46	0	4	6	56	10.7	3	258	12	31	129	430	32.8	19
14:00-15:00	50	0	7	5	62	8.1	6	233	10	57	100	400	27.5	17
15:00-16:00	48	2	6	11	67	19.4	3	251	19	85	137	492	31.7	21
16:00-17:00	81	0	7	1	89	1.1	8	342	15	82	95	534	20.6	27
17:00-18:00	57	0	3	4	64	6.3	3	259	13	69	67	408	19.6	24
18:00-19:00	47	1	26	6	80	8.8	7	284	15	56	29	384	11.5	24
全時間合計	533	4	86	71	694	10.8	53	3541	176	723	1333	5773	26.1	373

自動車交通量調査表

調査日：平成27年10月27日(火) 天候：晴れ一時雨

調査地点：No.3 札場筋線／臨港線

集計方法：方向別

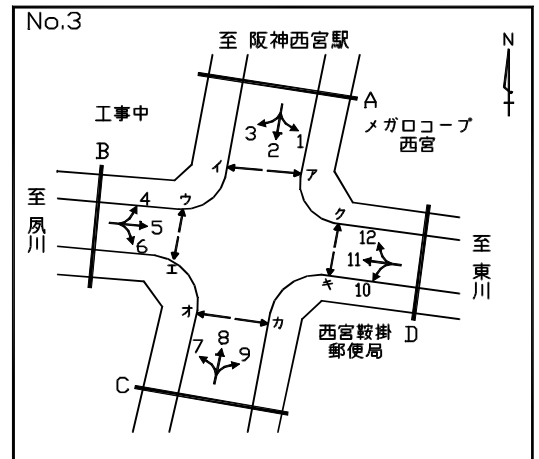

方向 車種 時間帯	4							5						
	乗用車 (台)	バス (台)	小型 貨物車 (台)	普通 貨物車 (台)	合計 (台)	大型車 交通量 (%)	二輪車 (台)	乗用車 (台)	バス (台)	小型 貨物車 (台)	普通 貨物車 (台)	合計 (台)	大型車 交通量 (%)	二輪車 (台)
7:00- 8:00	18	0	2	5	25	20.0	3	132	1	23	12	168	7.7	36
8:00- 9:00	15	0	3	1	19	5.3	8	130	0	14	6	150	4.0	26
9:00-10:00	27	0	3	7	37	18.9	3	174	0	17	17	208	8.2	21
10:00-11:00	25	0	1	10	36	27.8	1	175	0	16	4	195	2.1	21
11:00-12:00	20	1	5	5	31	19.4	3	142	1	11	8	162	5.6	13
12:00-13:00	39	0	6	4	49	8.2	2	165	3	20	10	198	6.6	18
13:00-14:00	51	2	9	7	69	13.0	4	251	2	46	18	317	6.3	21
14:00-15:00	32	0	7	0	39	0.0	7	188	1	47	13	249	5.6	19
15:00-16:00	59	0	4	7	70	10.0	2	196	2	22	6	226	3.5	13
16:00-17:00	50	0	4	1	55	1.8	2	194	0	28	7	229	3.1	24
17:00-18:00	34	0	5	1	40	2.5	2	143	3	9	9	164	7.3	10
18:00-19:00	54	0	0	6	60	10.0	0	176	5	6	7	194	6.2	29
全時間合計	424	3	49	54	530	10.8	37	2066	18	259	117	2460	5.5	251

方向 車種 時間帯	6							B 流入部 (4+ 5+ 6)						
	乗用車 (台)	バス (台)	小型 貨物車 (台)	普通 貨物車 (台)	合計 (台)	大型車 交通量 (%)	二輪車 (台)	乗用車 (台)	バス (台)	小型 貨物車 (台)	普通 貨物車 (台)	合計 (台)	大型車 交通量 (%)	二輪車 (台)
7:00- 8:00	150	0	19	19	188	10.1	24	300	1	44	36	381	9.7	63
8:00- 9:00	157	0	13	11	181	6.1	18	302	0	30	18	350	5.1	52
9:00-10:00	81	2	11	27	121	24.0	8	282	2	31	51	366	14.5	32
10:00-11:00	79	1	16	36	132	28.0	4	279	1	33	50	363	14.0	26
11:00-12:00	54	2	20	42	118	37.3	9	216	4	36	55	311	19.0	25
12:00-13:00	99	1	19	23	142	16.9	7	303	4	45	37	389	10.5	27
13:00-14:00	101	2	27	29	159	19.5	5	403	6	82	54	545	11.0	30
14:00-15:00	66	1	21	23	111	21.6	5	286	2	75	36	399	9.5	31
15:00-16:00	64	3	21	30	118	28.0	9	319	5	47	43	414	11.6	24
16:00-17:00	76	3	20	16	115	16.5	8	320	3	52	24	399	6.8	34
17:00-18:00	65	0	24	10	99	10.1	10	242	3	38	20	303	7.6	22
18:00-19:00	81	3	9	11	104	13.5	8	311	8	15	24	358	8.9	37
全時間合計	1073	18	220	277	1588	18.6	115	3563	39	528	448	4578	10.6	403

自動車交通量調査表

調査日：平成27年10月27日(火) 天候：晴れ一時雨

調査地点：No.3 札場筋線／臨港線

集計方法：方向別

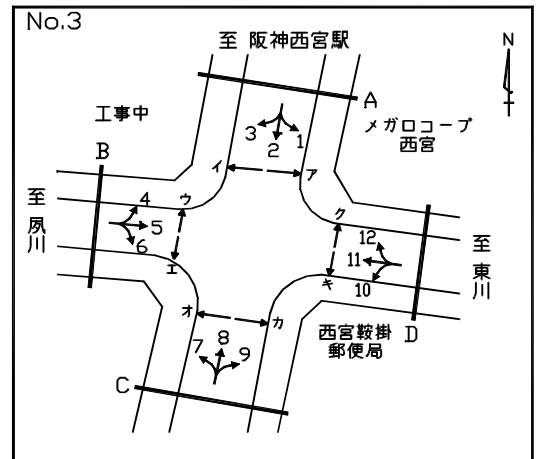

方向 車種 時間帯	7							8						
	乗用車 (台)	バス (台)	小型 貨物車 (台)	普通 貨物車 (台)	合計 (台)	大型車 交通量 (%)	二輪車 (台)	乗用車 (台)	バス (台)	小型 貨物車 (台)	普通 貨物車 (台)	合計 (台)	大型車 交通量 (%)	二輪車 (台)
7:00- 8:00	18	0	11	33	62	53.2	2	177	24	52	106	359	36.2	33
8:00- 9:00	30	2	19	30	81	39.5	0	179	21	45	103	348	35.6	15
9:00-10:00	57	1	6	28	92	31.5	3	214	9	34	125	382	35.1	12
10:00-11:00	43	1	7	29	80	37.5	1	174	8	39	116	337	36.8	11
11:00-12:00	32	2	12	20	66	33.3	2	153	12	42	89	296	34.1	10
12:00-13:00	31	0	9	21	61	34.4	2	220	10	31	94	355	29.3	21
13:00-14:00	49	0	21	28	98	28.6	2	226	13	39	89	367	27.8	12
14:00-15:00	39	2	23	16	80	22.5	0	205	11	35	101	352	31.8	16
15:00-16:00	41	1	12	26	80	33.8	1	226	18	27	92	363	30.3	14
16:00-17:00	68	1	8	10	87	12.6	4	233	19	34	82	368	27.4	26
17:00-18:00	46	1	5	6	58	12.1	6	239	14	26	41	320	17.2	39
18:00-19:00	82	1	10	6	99	7.1	7	360	11	23	45	439	12.8	45
全時間合計	536	12	143	253	944	28.1	30	2606	170	427	1083	4286	29.2	254

方向 車種 時間帯	9							C 流入部 (7+ 8+ 9)						
	乗用車 (台)	バス (台)	小型 貨物車 (台)	普通 貨物車 (台)	合計 (台)	大型車 交通量 (%)	二輪車 (台)	乗用車 (台)	バス (台)	小型 貨物車 (台)	普通 貨物車 (台)	合計 (台)	大型車 交通量 (%)	二輪車 (台)
7:00- 8:00	32	1	15	28	76	38.2	7	227	25	78	167	497	38.6	42
8:00- 9:00	59	0	18	46	123	37.4	3	268	23	82	179	552	36.6	18
9:00-10:00	34	1	12	64	111	58.6	3	305	11	52	217	585	39.0	18
10:00-11:00	45	0	18	40	103	38.8	2	262	9	64	185	520	37.3	14
11:00-12:00	37	1	18	44	100	45.0	1	222	15	72	153	462	36.4	13
12:00-13:00	65	0	11	26	102	25.5	3	316	10	51	141	518	29.2	26
13:00-14:00	80	0	25	58	163	35.6	4	355	13	85	175	628	29.9	18
14:00-15:00	51	0	21	46	118	39.0	0	295	13	79	163	550	32.0	16
15:00-16:00	46	1	5	17	69	26.1	3	313	20	44	135	512	30.3	18
16:00-17:00	93	3	17	14	127	13.4	13	394	23	59	106	582	22.2	43
17:00-18:00	100	4	10	26	140	21.4	9	385	19	41	73	518	17.8	54
18:00-19:00	66	1	6	6	79	8.9	2	508	13	39	57	617	11.3	54
全時間合計	708	12	176	415	1311	32.6	50	3850	194	746	1751	6541	29.7	334

自動車交通量調査表

調査日：平成27年10月27日(火) 天候：晴れ一時雨

調査地点：No.3 札場筋線／臨港線

集計方法：方向別

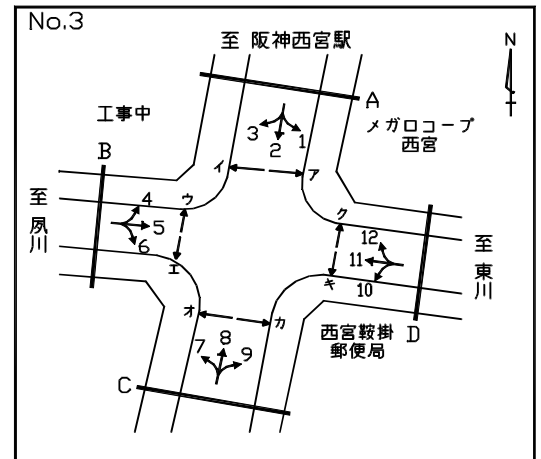

方向 車種 時間帯	10							11						
	乗用車 (台)	バス (台)	小型 貨物車 (台)	普通 貨物車 (台)	合計 (台)	大型車 交通量 (%)	二輪車 (台)	乗用車 (台)	バス (台)	小型 貨物車 (台)	普通 貨物車 (台)	合計 (台)	大型車 交通量 (%)	二輪車 (台)
7:00- 8:00	53	0	11	9	73	12.3	6	149	6	30	13	198	9.6	34
8:00- 9:00	36	1	10	9	56	17.9	2	97	6	15	9	127	11.8	12
9:00-10:00	24	1	6	12	43	30.2	1	114	2	36	12	164	8.5	17
10:00-11:00	33	0	13	14	60	23.3	2	101	2	35	18	156	12.8	15
11:00-12:00	22	0	11	11	44	25.0	0	199	3	47	11	260	5.4	21
12:00-13:00	18	0	2	3	23	13.0	3	198	5	20	16	239	8.8	23
13:00-14:00	9	0	5	7	21	33.3	0	213	1	27	19	260	7.7	16
14:00-15:00	25	0	3	5	33	15.2	4	184	4	18	7	213	5.2	9
15:00-16:00	18	0	5	5	28	17.9	5	196	2	36	8	242	4.1	13
16:00-17:00	32	0	7	8	47	17.0	0	277	4	27	4	312	2.6	25
17:00-18:00	14	0	4	1	19	5.3	1	248	3	28	2	281	1.8	27
18:00-19:00	18	1	0	2	21	14.3	2	187	2	3	2	194	2.1	21
全時間合計	302	3	77	86	468	19.0	26	2163	40	322	121	2646	6.1	233

方向 車種 時間帯	12							D 流入部 (10+11+12)						
	乗用車 (台)	バス (台)	小型 貨物車 (台)	普通 貨物車 (台)	合計 (台)	大型車 交通量 (%)	二輪車 (台)	乗用車 (台)	バス (台)	小型 貨物車 (台)	普通 貨物車 (台)	合計 (台)	大型車 交通量 (%)	二輪車 (台)
7:00- 8:00	8	0	5	5	18	27.8	0	210	6	46	27	289	11.4	40
8:00- 9:00	7	0	1	4	12	33.3	1	140	7	26	22	195	14.9	15
9:00-10:00	25	0	1	5	31	16.1	2	163	3	43	29	238	13.4	20
10:00-11:00	31	0	11	10	52	19.2	6	165	2	59	42	268	16.4	23
11:00-12:00	38	0	9	1	48	2.1	3	259	3	67	23	352	7.4	24
12:00-13:00	43	0	4	9	56	16.1	9	259	5	26	28	318	10.4	35
13:00-14:00	46	0	5	6	57	10.5	0	268	1	37	32	338	9.8	16
14:00-15:00	33	0	2	5	40	12.5	7	242	4	23	17	286	7.3	20
15:00-16:00	36	0	6	4	46	8.7	2	250	2	47	17	316	6.0	20
16:00-17:00	54	0	8	2	64	3.1	5	363	4	42	14	423	4.3	30
17:00-18:00	58	0	9	3	70	4.3	6	320	3	41	6	370	2.4	34
18:00-19:00	30	0	3	0	33	0.0	5	235	3	6	4	248	2.8	28
全時間合計	409	0	64	54	527	10.2	46	2874	43	463	261	3641	8.3	305

自動車交通量調査表

調査日：平成27年10月27日(火) 天候：晴れ一時雨

調査地点：No.3 札場筋線／臨港線

集計方法：断面別

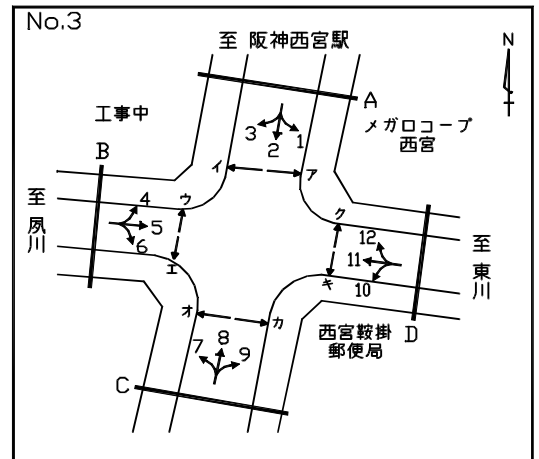

方向 車種 時間帯	B 流入部 (4+ 5+ 6)							B 流出部 (3+ 7+11)						
	乗用車 (台)	バス (台)	小型 貨物車 (台)	普通 貨物車 (台)	合計 (台)	大型車 交通量 (%)	二輪車 (台)	乗用車 (台)	バス (台)	小型 貨物車 (台)	普通 貨物車 (台)	合計 (台)	大型車 交通量 (%)	二輪車 (台)
7:00- 8:00	300	1	44	36	381	9.7	63	194	6	43	52	295	19.7	45
8:00- 9:00	302	0	30	18	350	5.1	52	156	9	43	44	252	21.0	18
9:00-10:00	282	2	31	51	366	14.5	32	202	3	46	49	300	17.3	24
10:00-11:00	279	1	33	50	363	14.0	26	175	3	50	50	278	19.1	16
11:00-12:00	216	4	36	55	311	19.0	25	272	5	65	39	381	11.5	24
12:00-13:00	303	4	45	37	389	10.5	27	274	5	33	44	356	13.8	28
13:00-14:00	403	6	82	54	545	11.0	30	308	1	52	53	414	13.0	21
14:00-15:00	286	2	75	36	399	9.5	31	273	6	48	28	355	9.6	15
15:00-16:00	319	5	47	43	414	11.6	24	285	5	54	45	389	12.9	17
16:00-17:00	320	3	52	24	399	6.8	34	426	5	42	15	488	4.1	37
17:00-18:00	242	3	38	20	303	7.6	22	351	4	36	12	403	4.0	36
18:00-19:00	311	8	15	24	358	8.9	37	316	4	39	14	373	4.8	35
全時間合計	3563	39	528	448	4578	10.6	403	3232	56	551	445	4284	11.7	316

方向 車種 時間帯	B 流入部 (4+ 5+ 6)							B 合計 (3+ 4+ 5+ 6+ 7+11)						
	乗用車 (台)	バス (台)	小型 貨物車 (台)	普通 貨物車 (台)	合計 (台)	大型車 交通量 (%)	二輪車 (台)	乗用車 (台)	バス (台)	小型 貨物車 (台)	普通 貨物車 (台)	合計 (台)	大型車 交通量 (%)	二輪車 (台)
7:00- 8:00								494	7	87	88	676	14.1	108
8:00- 9:00								458	9	73	62	602	11.8	70
9:00-10:00								484	5	77	100	666	15.8	56
10:00-11:00								454	4	83	100	641	16.2	42
11:00-12:00								488	9	101	94	692	14.9	49
12:00-13:00								577	9	78	81	745	12.1	55
13:00-14:00								711	7	134	107	959	11.9	51
14:00-15:00								559	8	123	64	754	9.5	46
15:00-16:00								604	10	101	88	803	12.2	41
16:00-17:00								746	8	94	39	887	5.3	71
17:00-18:00								593	7	74	32	706	5.5	58
18:00-19:00								627	12	54	38	731	6.8	72
全時間合計								6795	95	1079	893	8862	11.1	719

自動車交通量調査表

調査日：平成27年10月27日(火) 天候：晴れ一時雨

調査地点：No.3 札場筋線／臨港線

集計方法：断面別

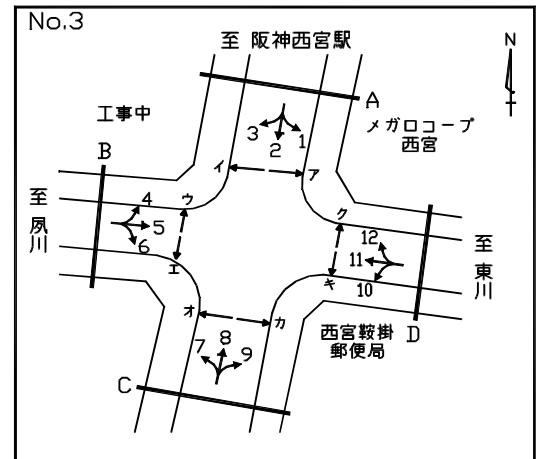

方向 車種 時間帯	C 流入部 (7+ 8+ 9)							C 流出部 (2+ 6+10)						
	乗用車 (台)	バス (台)	小型 貨物車 (台)	普通 貨物車 (台)	合計 (台)	大型車 交通量 (%)	二輪車 (台)	乗用車 (台)	バス (台)	小型 貨物車 (台)	普通 貨物車 (台)	合計 (台)	大型車 交通量 (%)	二輪車 (台)
7:00- 8:00	227	25	78	167	497	38.6	42	656	17	69	107	849	14.6	108
8:00- 9:00	268	23	82	179	552	36.6	18	511	19	43	89	662	16.3	90
9:00-10:00	305	11	52	217	585	39.0	18	335	21	67	203	626	35.8	27
10:00-11:00	262	9	64	185	520	37.3	14	320	22	113	227	682	36.5	20
11:00-12:00	222	15	72	153	462	36.4	13	247	12	89	169	517	35.0	25
12:00-13:00	316	10	51	141	518	29.2	26	318	7	58	121	504	25.4	21
13:00-14:00	355	13	85	175	628	29.9	18	297	14	58	156	525	32.4	17
14:00-15:00	295	13	79	163	550	32.0	16	250	11	68	123	452	29.6	17
15:00-16:00	313	20	44	135	512	30.3	18	246	19	90	156	511	34.2	30
16:00-17:00	394	23	59	106	582	22.2	43	341	18	91	116	566	23.7	26
17:00-18:00	385	19	41	73	518	17.8	54	255	13	89	74	431	20.2	27
18:00-19:00	508	13	39	57	617	11.3	54	308	18	36	35	397	13.4	27
全時間合計	3850	194	746	1751	6541	29.7	334	4084	191	871	1576	6722	26.3	435

方向 車種 時間帯	C 合計 (2+ 6+ 7+ 8+ 9+10)													
	乗用車 (台)	バス (台)	小型 貨物車 (台)	普通 貨物車 (台)	合計 (台)	大型車 交通量 (%)	二輪車 (台)	乗用車 (台)	バス (台)	小型 貨物車 (台)	普通 貨物車 (台)	合計 (台)	大型車 交通量 (%)	二輪車 (台)
7:00- 8:00								883	42	147	274	1346	23.5	150
8:00- 9:00								779	42	125	268	1214	25.5	108
9:00-10:00								640	32	119	420	1211	37.3	45
10:00-11:00								582	31	177	412	1202	36.9	34
11:00-12:00								469	27	161	322	979	35.6	38
12:00-13:00								634	17	109	262	1022	27.3	47
13:00-14:00								652	27	143	331	1153	31.0	35
14:00-15:00								545	24	147	286	1002	30.9	33
15:00-16:00								559	39	134	291	1023	32.3	48
16:00-17:00								735	41	150	222	1148	22.9	69
17:00-18:00								640	32	130	147	949	18.9	81
18:00-19:00								816	31	75	92	1014	12.1	81
全時間合計								7934	385	1617	3327	13263	28.0	769

自動車交通量調査表

調査日：平成27年10月27日(火) 天候：晴れ一時雨

調査地点：No.3 札場筋線／臨港線

集計方法：交差点計

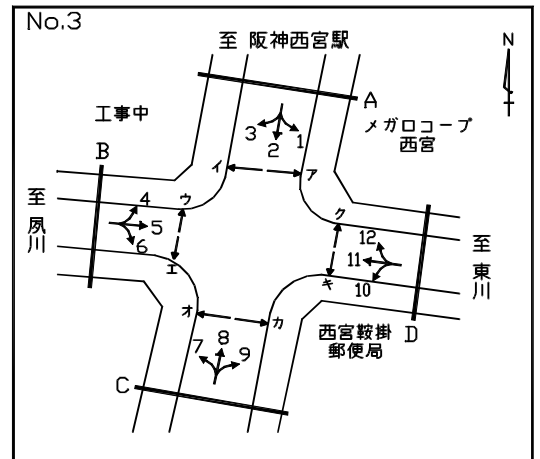

流入部 車種 時間帯	A							B						
	乗用車 (台)	バス (台)	小型 貨物車 (台)	普通 貨物車 (台)	合計 (台)	大型車 交通量 (%)	二輪車 (台)	乗用車 (台)	バス (台)	小型 貨物車 (台)	普通 貨物車 (台)	合計 (台)	大型車 交通量 (%)	二輪車 (台)
7:00- 8:00	487	17	41	90	635	16.9	89	300	1	44	36	381	9.7	63
8:00- 9:00	358	20	30	80	488	20.5	77	302	0	30	18	350	5.1	52
9:00-10:00	274	18	58	181	531	37.5	24	282	2	31	51	366	14.5	32
10:00-11:00	271	21	100	186	578	35.8	15	279	1	33	50	363	14.0	26
11:00-12:00	243	10	70	132	455	31.2	19	216	4	36	55	311	19.0	25
12:00-13:00	281	6	44	107	438	25.8	17	303	4	45	37	389	10.5	27
13:00-14:00	258	12	31	129	430	32.8	19	403	6	82	54	545	11.0	30
14:00-15:00	233	10	57	100	400	27.5	17	286	2	75	36	399	9.5	31
15:00-16:00	251	19	85	137	492	31.7	21	319	5	47	43	414	11.6	24
16:00-17:00	342	15	82	95	534	20.6	27	320	3	52	24	399	6.8	34
17:00-18:00	259	13	69	67	408	19.6	24	242	3	38	20	303	7.6	22
18:00-19:00	284	15	56	29	384	11.5	24	311	8	15	24	358	8.9	37
全時間合計	3541	176	723	1333	5773	26.1	373	3563	39	528	448	4578	10.6	403

流入部 車種 時間帯	C							D						
	乗用車 (台)	バス (台)	小型 貨物車 (台)	普通 貨物車 (台)	合計 (台)	大型車 交通量 (%)	二輪車 (台)	乗用車 (台)	バス (台)	小型 貨物車 (台)	普通 貨物車 (台)	合計 (台)	大型車 交通量 (%)	二輪車 (台)
7:00- 8:00	227	25	78	167	497	38.6	42	210	6	46	27	289	11.4	40
8:00- 9:00	268	23	82	179	552	36.6	18	140	7	26	22	195	14.9	15
9:00-10:00	305	11	52	217	585	39.0	18	163	3	43	29	238	13.4	20
10:00-11:00	262	9	64	185	520	37.3	14	165	2	59	42	268	16.4	23
11:00-12:00	222	15	72	153	462	36.4	13	259	3	67	23	352	7.4	24
12:00-13:00	316	10	51	141	518	29.2	26	259	5	26	28	318	10.4	35
13:00-14:00	355	13	85	175	628	29.9	18	268	1	37	32	338	9.8	16
14:00-15:00	295	13	79	163	550	32.0	16	242	4	23	17	286	7.3	20
15:00-16:00	313	20	44	135	512	30.3	18	250	2	47	17	316	6.0	20
16:00-17:00	394	23	59	106	582	22.2	43	363	4	42	14	423	4.3	30
17:00-18:00	385	19	41	73	518	17.8	54	320	3	41	6	370	2.4	34
18:00-19:00	508	13	39	57	617	11.3	54	235	3	6	4	248	2.8	28
全時間合計	3850	194	746	1751	6541	29.7	334	2874	43	463	261	3641	8.3	305

自動車交通量調査表

調査日：平成27年10月27日(火) 天候：晴れ一時雨

調査地点：No.3 札場筋線／臨港線

集計方法：交差点計

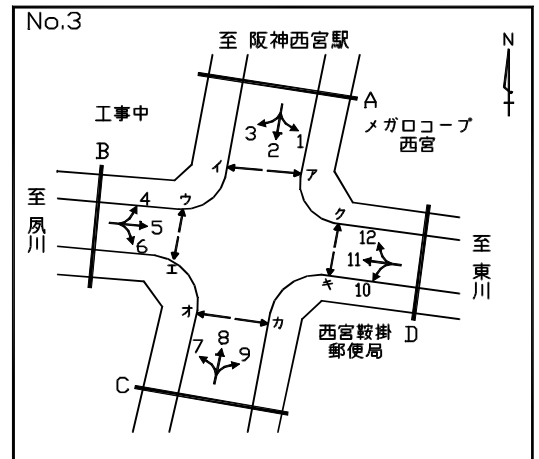

流入部 車種 時間帯	流入部							合計 (A+ B+ C+ D)						
	乗用車 (台)	バス (台)	小型 貨物車 (台)	普通 貨物車 (台)	合計 (台)	大型車 交通量 (%)	二輪車 (台)	乗用車 (台)	バス (台)	小型 貨物車 (台)	普通 貨物車 (台)	合計 (台)	大型車 交通量 (%)	二輪車 (台)
7:00- 8:00								1224	49	209	320	1802	20.5	234
8:00- 9:00								1068	50	168	299	1585	22.0	162
9:00-10:00								1024	34	184	478	1720	29.8	94
10:00-11:00								977	33	256	463	1729	28.7	78
11:00-12:00								940	32	245	363	1580	25.0	81
12:00-13:00								1159	25	166	313	1663	20.3	105
13:00-14:00								1284	32	235	390	1941	21.7	83
14:00-15:00								1056	29	234	316	1635	21.1	84
15:00-16:00								1133	46	223	332	1734	21.8	83
16:00-17:00								1419	45	235	239	1938	14.7	134
17:00-18:00								1206	38	189	166	1599	12.8	134
18:00-19:00								1338	39	116	114	1607	9.5	143
全時間合計								13828	452	2460	3793	20533	20.7	1415

自動車交通量調査表

調査日：平成27年10月27日(火) 天候：晴れ一時雨

調査地点：No.4 山手幹線/市道瓦71号線

集計方法：方向別

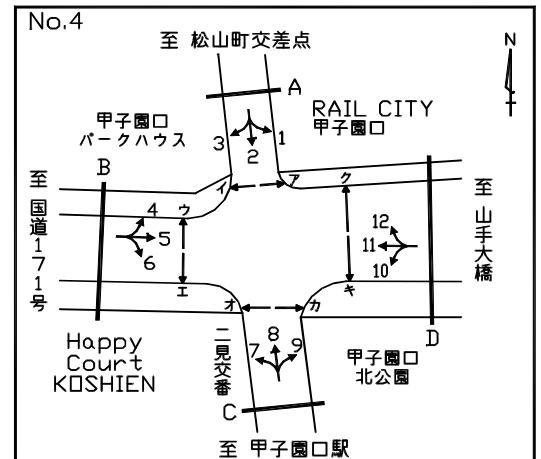

方向 車種 時間帯	1							2						
	乗用車 (台)	バス (台)	小型 貨物車 (台)	普通 貨物車 (台)	合計 (台)	大型車 交通量 (%)	二輪車 (台)	乗用車 (台)	バス (台)	小型 貨物車 (台)	普通 貨物車 (台)	合計 (台)	大型車 交通量 (%)	二輪車 (台)
7:00- 8:00	79	0	6	2	87	2.3	15	157	5	15	2	179	3.9	36
8:00- 9:00	40	1	9	1	51	3.9	4	142	5	15	1	163	3.7	27
9:00-10:00	38	2	5	3	48	10.4	5	80	3	17	3	103	5.8	22
10:00-11:00	37	0	4	2	43	4.7	4	73	3	17	5	98	8.2	21
11:00-12:00	21	1	2	4	28	17.9	0	45	3	11	2	61	8.2	6
12:00-13:00	30	0	7	3	40	7.5	2	40	2	11	1	54	5.6	6
13:00-14:00	25	1	7	7	40	20.0	4	51	4	10	6	71	14.1	11
14:00-15:00	24	2	13	5	44	15.9	3	50	2	10	4	66	9.1	12
15:00-16:00	33	1	18	6	58	12.1	5	50	5	12	2	69	10.1	7
16:00-17:00	29	0	6	2	37	5.4	4	58	2	15	3	78	6.4	10
17:00-18:00	19	0	9	1	29	3.4	3	38	3	11	3	55	10.9	4
18:00-19:00	24	0	3	0	27	0.0	1	47	4	3	2	56	10.7	5
全時間合計	399	8	89	36	532	8.3	50	831	41	147	34	1053	7.1	167

方向 車種 時間帯	3							A 流入部 (1+2+3)						
	乗用車 (台)	バス (台)	小型 貨物車 (台)	普通 貨物車 (台)	合計 (台)	大型車 交通量 (%)	二輪車 (台)	乗用車 (台)	バス (台)	小型 貨物車 (台)	普通 貨物車 (台)	合計 (台)	大型車 交通量 (%)	二輪車 (台)
7:00- 8:00	15	0	3	0	18	0.0	3	251	5	24	4	284	3.2	54
8:00- 9:00	17	1	3	0	21	4.8	2	199	7	27	2	235	3.8	33
9:00-10:00	17	1	1	2	21	14.3	1	135	6	23	8	172	8.1	28
10:00-11:00	16	0	1	1	18	5.6	0	126	3	22	8	159	6.9	25
11:00-12:00	12	0	1	2	15	13.3	0	78	4	14	8	104	11.5	6
12:00-13:00	14	0	6	0	20	0.0	0	84	2	24	4	114	5.3	8
13:00-14:00	10	0	1	0	11	0.0	1	86	5	18	13	122	14.8	16
14:00-15:00	13	1	4	1	19	10.5	1	87	5	27	10	129	11.6	16
15:00-16:00	15	1	4	1	21	9.5	0	98	7	34	9	148	10.8	12
16:00-17:00	14	0	2	0	16	0.0	1	101	2	23	5	131	5.3	15
17:00-18:00	6	0	2	0	8	0.0	3	63	3	22	4	92	7.6	10
18:00-19:00	10	0	1	0	11	0.0	2	81	4	7	2	94	6.4	8
全時間合計	159	4	29	7	199	5.5	14	1389	53	265	77	1784	7.3	231

自動車交通量調査表

調査日：平成27年10月27日(火) 天候：晴れ一時雨

調査地点：No.4 山手幹線/市道瓦71号線

集計方法：方向別

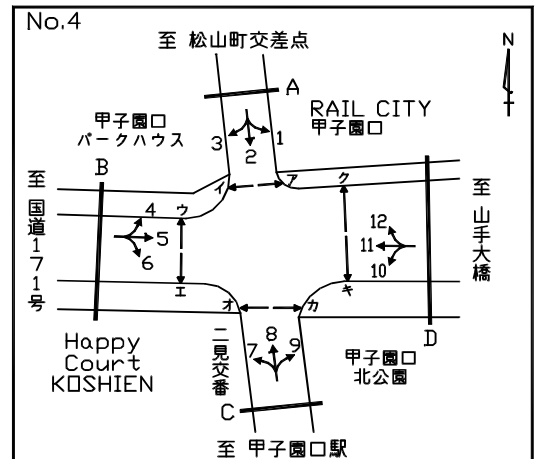

方向 車種 時間帯	4							5						
	乗用車 (台)	バス (台)	小型 貨物車 (台)	普通 貨物車 (台)	合計 (台)	大型車 交通量 (%)	二輪車 (台)	乗用車 (台)	バス (台)	小型 貨物車 (台)	普通 貨物車 (台)	合計 (台)	大型車 交通量 (%)	二輪車 (台)
7:00- 8:00	4	0	2	0	6	0.0	0	401	7	99	26	533	6.2	103
8:00- 9:00	6	0	3	1	10	10.0	1	374	4	117	39	534	8.1	73
9:00-10:00	11	0	3	0	14	0.0	0	341	1	137	51	530	9.8	48
10:00-11:00	7	0	1	0	8	0.0	1	354	0	94	36	484	7.4	23
11:00-12:00	9	0	1	2	12	16.7	0	352	2	113	48	515	9.7	28
12:00-13:00	6	0	3	2	11	18.2	3	355	0	94	25	474	5.3	22
13:00-14:00	6	0	2	3	11	27.3	3	409	1	118	48	576	8.5	20
14:00-15:00	7	0	2	1	10	10.0	0	347	9	112	37	505	9.1	31
15:00-16:00	11	1	3	1	16	12.5	2	378	7	109	31	525	7.2	35
16:00-17:00	7	0	3	0	10	0.0	2	427	2	108	31	568	5.8	36
17:00-18:00	18	0	4	1	23	4.3	0	401	2	156	14	573	2.8	65
18:00-19:00	6	0	2	0	8	0.0	1	412	2	138	11	563	2.3	59
全時間合計	98	1	29	11	139	8.6	13	4551	37	1395	397	6380	6.8	543

方向 車種 時間帯	6							B 流入部 (4+ 5+ 6)						
	乗用車 (台)	バス (台)	小型 貨物車 (台)	普通 貨物車 (台)	合計 (台)	大型車 交通量 (%)	二輪車 (台)	乗用車 (台)	バス (台)	小型 貨物車 (台)	普通 貨物車 (台)	合計 (台)	大型車 交通量 (%)	二輪車 (台)
7:00- 8:00	11	0	4	1	16	6.3	2	416	7	105	27	555	6.1	105
8:00- 9:00	25	0	11	3	39	7.7	5	405	4	131	43	583	8.1	79
9:00-10:00	29	0	11	6	46	13.0	2	381	1	151	57	590	9.8	50
10:00-11:00	34	0	13	4	51	7.8	2	395	0	108	40	543	7.4	26
11:00-12:00	19	1	9	0	29	3.4	0	380	3	123	50	556	9.5	28
12:00-13:00	19	0	5	1	25	4.0	3	380	0	102	28	510	5.5	28
13:00-14:00	32	1	8	3	44	9.1	3	447	2	128	54	631	8.9	26
14:00-15:00	26	0	6	6	38	15.8	3	380	9	120	44	553	9.6	34
15:00-16:00	34	0	18	6	58	10.3	1	423	8	130	38	599	7.7	38
16:00-17:00	27	0	3	2	32	6.3	6	461	2	114	33	610	5.7	44
17:00-18:00	33	0	7	2	42	4.8	5	452	2	167	17	638	3.0	70
18:00-19:00	28	1	3	1	33	6.1	1	446	3	143	12	604	2.5	61
全時間合計	317	3	98	35	453	8.4	33	4966	41	1522	443	6972	6.9	589

自動車交通量調査表

調査日：平成27年10月27日(火) 天候：晴れ一時雨

調査地点：No.4 山手幹線/市道瓦71号線

集計方法：方向別

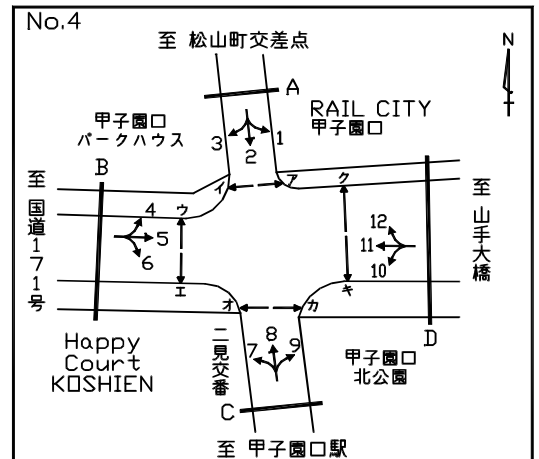

方向 車種 時間帯	7							8						
	乗用車 (台)	バス (台)	小型 貨物車 (台)	普通 貨物車 (台)	合計 (台)	大型車 交通量 (%)	二輪車 (台)	乗用車 (台)	バス (台)	小型 貨物車 (台)	普通 貨物車 (台)	合計 (台)	大型車 交通量 (%)	二輪車 (台)
7:00- 8:00	10	0	1	0	11	0.0	1	34	5	2	2	43	16.3	13
8:00- 9:00	15	1	0	1	17	11.8	0	38	6	5	3	52	17.3	14
9:00-10:00	13	2	5	3	23	21.7	2	30	3	7	0	40	7.5	7
10:00-11:00	16	0	4	2	22	9.1	7	34	4	10	3	51	13.7	6
11:00-12:00	19	0	6	3	28	10.7	2	36	4	12	2	54	11.1	3
12:00-13:00	21	1	4	2	28	10.7	1	33	3	7	1	44	9.1	12
13:00-14:00	12	0	3	0	15	0.0	1	28	4	8	3	43	16.3	11
14:00-15:00	18	1	2	2	23	13.0	0	28	2	8	3	41	12.2	7
15:00-16:00	11	0	2	1	14	7.1	2	38	3	3	2	46	10.9	5
16:00-17:00	16	1	6	0	23	4.3	2	59	4	9	1	73	6.8	14
17:00-18:00	23	0	3	0	26	0.0	6	75	4	11	1	91	5.5	27
18:00-19:00	19	0	3	1	23	4.3	1	63	6	4	0	73	8.2	21
全時間合計	193	6	39	15	253	8.3	25	496	48	86	21	651	10.6	140

方向 車種 時間帯	9							C 流入部 (7+ 8+ 9)						
	乗用車 (台)	バス (台)	小型 貨物車 (台)	普通 貨物車 (台)	合計 (台)	大型車 交通量 (%)	二輪車 (台)	乗用車 (台)	バス (台)	小型 貨物車 (台)	普通 貨物車 (台)	合計 (台)	大型車 交通量 (%)	二輪車 (台)
7:00- 8:00	20	0	2	1	23	4.3	2	64	5	5	3	77	10.4	16
8:00- 9:00	14	0	1	4	19	21.1	6	67	7	6	8	88	17.0	20
9:00-10:00	27	0	5	4	36	11.1	1	70	5	17	7	99	12.1	10
10:00-11:00	14	0	5	3	22	13.6	1	64	4	19	8	95	12.6	14
11:00-12:00	16	0	5	7	28	25.0	0	71	4	23	12	110	14.5	5
12:00-13:00	15	0	5	1	21	4.8	4	69	4	16	4	93	8.6	17
13:00-14:00	12	0	4	1	17	5.9	0	52	4	15	4	75	10.7	12
14:00-15:00	9	1	1	3	14	28.6	3	55	4	11	8	78	15.4	10
15:00-16:00	11	0	4	0	15	0.0	1	60	3	9	3	75	8.0	8
16:00-17:00	23	1	5	1	30	6.7	3	98	6	20	2	126	6.3	19
17:00-18:00	18	0	9	1	28	3.6	7	116	4	23	2	145	4.1	40
18:00-19:00	24	0	5	0	29	0.0	4	106	6	12	1	125	5.6	26
全時間合計	203	2	51	26	282	9.9	32	892	56	176	62	1186	9.9	197

自動車交通量調査表

調査日：平成27年10月27日(火) 天候：晴れ一時雨

調査地点：No.4 山手幹線/市道瓦71号線

集計方法：方向別

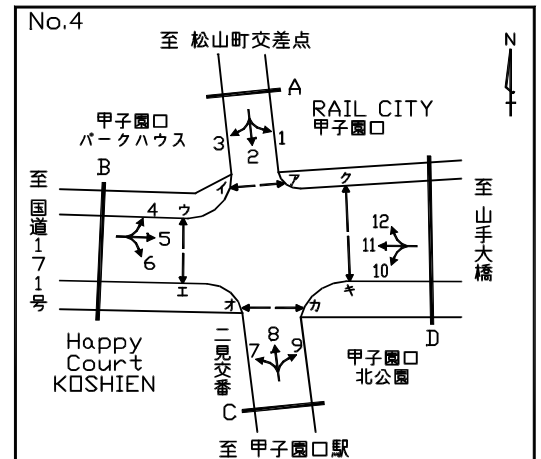

方向 車種 時間帯	10							11						
	乗用車 (台)	バス (台)	小型 貨物車 (台)	普通 貨物車 (台)	合計 (台)	大型車 交通量 (%)	二輪車 (台)	乗用車 (台)	バス (台)	小型 貨物車 (台)	普通 貨物車 (台)	合計 (台)	大型車 交通量 (%)	二輪車 (台)
7:00- 8:00	39	1	10	3	53	7.5	7	340	2	141	48	531	9.4	89
8:00- 9:00	32	2	4	3	41	12.2	6	353	5	133	37	528	8.0	73
9:00-10:00	61	3	14	5	83	9.6	10	353	1	119	43	516	8.5	39
10:00-11:00	42	0	13	3	58	5.2	2	351	4	84	34	473	8.0	28
11:00-12:00	34	0	7	3	44	6.8	3	347	2	97	28	474	6.3	36
12:00-13:00	29	1	7	3	40	10.0	7	359	2	84	32	477	7.1	28
13:00-14:00	30	0	10	3	43	7.0	2	370	1	82	21	474	4.6	26
14:00-15:00	32	2	4	0	38	5.3	4	337	3	89	26	455	6.4	21
15:00-16:00	36	0	1	2	39	5.1	3	343	5	81	20	449	5.6	23
16:00-17:00	40	1	19	1	61	3.3	10	338	3	96	20	457	5.0	39
17:00-18:00	71	0	8	1	80	1.3	7	410	3	77	28	518	6.0	49
18:00-19:00	79	1	2	0	82	1.2	12	429	4	75	16	524	3.8	70
全時間合計	525	11	99	27	662	5.7	73	4330	35	1158	353	5876	6.6	521

方向 車種 時間帯	12							D 流入部 (10+11+12)						
	乗用車 (台)	バス (台)	小型 貨物車 (台)	普通 貨物車 (台)	合計 (台)	大型車 交通量 (%)	二輪車 (台)	乗用車 (台)	バス (台)	小型 貨物車 (台)	普通 貨物車 (台)	合計 (台)	大型車 交通量 (%)	二輪車 (台)
7:00- 8:00	25	0	5	2	32	6.3	3	404	3	156	53	616	9.1	99
8:00- 9:00	32	1	5	2	40	7.5	4	417	8	142	42	609	8.2	83
9:00-10:00	58	1	14	4	77	6.5	8	472	5	147	52	676	8.4	57
10:00-11:00	36	0	6	1	43	2.3	2	429	4	103	38	574	7.3	32
11:00-12:00	42	0	9	2	53	3.8	3	423	2	113	33	571	6.1	42
12:00-13:00	44	0	8	1	53	1.9	7	432	3	99	36	570	6.8	42
13:00-14:00	31	0	10	4	45	8.9	7	431	1	102	28	562	5.2	35
14:00-15:00	30	1	9	4	44	11.4	2	399	6	102	30	537	6.7	27
15:00-16:00	45	0	5	3	53	5.7	4	424	5	87	25	541	5.5	30
16:00-17:00	48	0	9	0	57	0.0	6	426	4	124	21	575	4.3	55
17:00-18:00	77	0	6	0	83	0.0	12	558	3	91	29	681	4.7	68
18:00-19:00	64	0	12	1	77	1.3	26	572	5	89	17	683	3.2	108
全時間合計	532	3	98	24	657	4.1	84	5387	49	1355	404	7195	6.3	678

自動車交通量調査表

調査日：平成27年10月27日(火) 天候：晴れ一時雨

調査地点：No.4 山手幹線/市道瓦71号線

集計方法：断面別

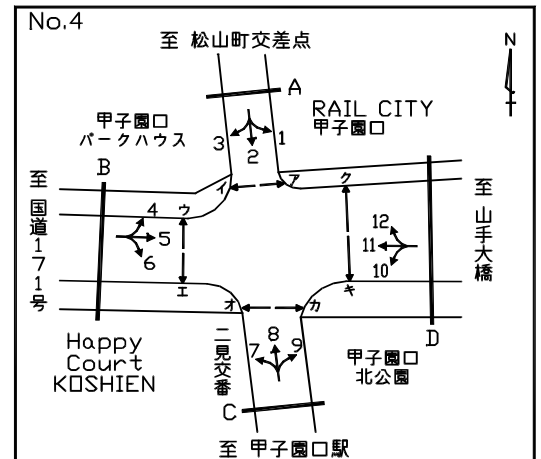

方向 車種 時間帯	C 流入部 (7+ 8+ 9)							C 流出部 (2+ 6+10)						
	乗用車 (台)	バス (台)	小型 貨物車 (台)	普通 貨物車 (台)	合計 (台)	大型車 交通量 (%)	二輪車 (台)	乗用車 (台)	バス (台)	小型 貨物車 (台)	普通 貨物車 (台)	合計 (台)	大型車 交通量 (%)	二輪車 (台)
7:00- 8:00	64	5	5	3	77	10.4	16	207	6	29	6	248	4.8	45
8:00- 9:00	67	7	6	8	88	17.0	20	199	7	30	7	243	5.8	38
9:00-10:00	70	5	17	7	99	12.1	10	170	6	42	14	232	8.6	34
10:00-11:00	64	4	19	8	95	12.6	14	149	3	43	12	207	7.2	25
11:00-12:00	71	4	23	12	110	14.5	5	98	4	27	5	134	6.7	9
12:00-13:00	69	4	16	4	93	8.6	17	88	3	23	5	119	6.7	16
13:00-14:00	52	4	15	4	75	10.7	12	113	5	28	12	158	10.8	16
14:00-15:00	55	4	11	8	78	15.4	10	108	4	20	10	142	9.9	19
15:00-16:00	60	3	9	3	75	8.0	8	120	5	31	10	166	9.0	11
16:00-17:00	98	6	20	2	126	6.3	19	125	3	37	6	171	5.3	26
17:00-18:00	116	4	23	2	145	4.1	40	142	3	26	6	177	5.1	16
18:00-19:00	106	6	12	1	125	5.6	26	154	6	8	3	171	5.3	18
全時間合計	892	56	176	62	1186	9.9	197	1673	55	344	96	2168	7.0	273

方向 車種 時間帯	C 合計 (2+ 6+ 7+ 8+ 9+10)														
	乗用車 (台)	バス (台)	小型 貨物車 (台)	普通 貨物車 (台)	合計 (台)	大型車 交通量 (%)	二輪車 (台)	乗用車 (台)	バス (台)	小型 貨物車 (台)	普通 貨物車 (台)	合計 (台)	大型車 交通量 (%)	二輪車 (台)	
7:00- 8:00								271	11	34	9	325	6.2	61	
8:00- 9:00								266	14	36	15	331	8.8	58	
9:00-10:00								240	11	59	21	331	9.7	44	
10:00-11:00								213	7	62	20	302	8.9	39	
11:00-12:00								169	8	50	17	244	10.2	14	
12:00-13:00								157	7	39	9	212	7.5	33	
13:00-14:00								165	9	43	16	233	10.7	28	
14:00-15:00								163	8	31	18	220	11.8	29	
15:00-16:00								180	8	40	13	241	8.7	19	
16:00-17:00								223	9	57	8	297	5.7	45	
17:00-18:00								258	7	49	8	322	4.7	56	
18:00-19:00								260	12	20	4	296	5.4	44	
全時間合計								2565	111	520	158	3354	8.0	470	

自動車交通量調査表

調査日：平成27年10月27日(火) 天候：晴れ一時雨

調査地点：No.4 山手幹線/市道瓦71号線

集計方法：交差点計

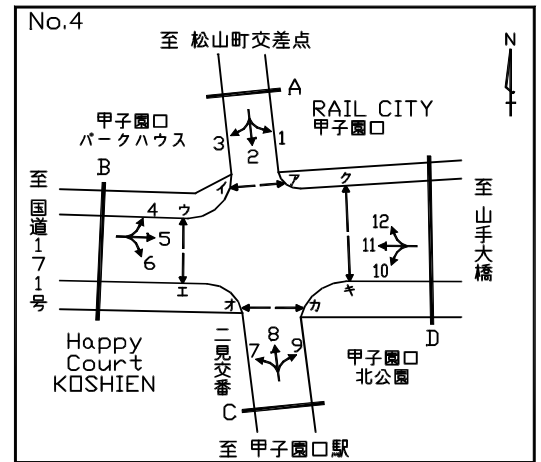

流入部 車種 時間帯	A							B						
	乗用車 (台)	バス (台)	小型 貨物車 (台)	普通 貨物車 (台)	合計 (台)	大型車 交通量 (%)	二輪車 (台)	乗用車 (台)	バス (台)	小型 貨物車 (台)	普通 貨物車 (台)	合計 (台)	大型車 交通量 (%)	二輪車 (台)
7:00- 8:00	251	5	24	4	284	3.2	54	416	7	105	27	555	6.1	105
8:00- 9:00	199	7	27	2	235	3.8	33	405	4	131	43	583	8.1	79
9:00-10:00	135	6	23	8	172	8.1	28	381	1	151	57	590	9.8	50
10:00-11:00	126	3	22	8	159	6.9	25	395	0	108	40	543	7.4	26
11:00-12:00	78	4	14	8	104	11.5	6	380	3	123	50	556	9.5	28
12:00-13:00	84	2	24	4	114	5.3	8	380	0	102	28	510	5.5	28
13:00-14:00	86	5	18	13	122	14.8	16	447	2	128	54	631	8.9	26
14:00-15:00	87	5	27	10	129	11.6	16	380	9	120	44	553	9.6	34
15:00-16:00	98	7	34	9	148	10.8	12	423	8	130	38	599	7.7	38
16:00-17:00	101	2	23	5	131	5.3	15	461	2	114	33	610	5.7	44
17:00-18:00	63	3	22	4	92	7.6	10	452	2	167	17	638	3.0	70
18:00-19:00	81	4	7	2	94	6.4	8	446	3	143	12	604	2.5	61
全時間合計	1389	53	265	77	1784	7.3	231	4966	41	1522	443	6972	6.9	589

流入部 車種 時間帯	C							D						
	乗用車 (台)	バス (台)	小型 貨物車 (台)	普通 貨物車 (台)	合計 (台)	大型車 交通量 (%)	二輪車 (台)	乗用車 (台)	バス (台)	小型 貨物車 (台)	普通 貨物車 (台)	合計 (台)	大型車 交通量 (%)	二輪車 (台)
7:00- 8:00	64	5	5	3	77	10.4	16	404	3	156	53	616	9.1	99
8:00- 9:00	67	7	6	8	88	17.0	20	417	8	142	42	609	8.2	83
9:00-10:00	70	5	17	7	99	12.1	10	472	5	147	52	676	8.4	57
10:00-11:00	64	4	19	8	95	12.6	14	429	4	103	38	574	7.3	32
11:00-12:00	71	4	23	12	110	14.5	5	423	2	113	33	571	6.1	42
12:00-13:00	69	4	16	4	93	8.6	17	432	3	99	36	570	6.8	42
13:00-14:00	52	4	15	4	75	10.7	12	431	1	102	28	562	5.2	35
14:00-15:00	55	4	11	8	78	15.4	10	399	6	102	30	537	6.7	27
15:00-16:00	60	3	9	3	75	8.0	8	424	5	87	25	541	5.5	30
16:00-17:00	98	6	20	2	126	6.3	19	426	4	124	21	575	4.3	55
17:00-18:00	116	4	23	2	145	4.1	40	558	3	91	29	681	4.7	68
18:00-19:00	106	6	12	1	125	5.6	26	572	5	89	17	683	3.2	108
全時間合計	892	56	176	62	1186	9.9	197	5387	49	1355	404	7195	6.3	678

自動車交通量調査表

調査日：平成27年10月27日(火) 天候：晴れ一時雨

調査地点：No.4 山手幹線／市道瓦71号線

集計方法：交差点計

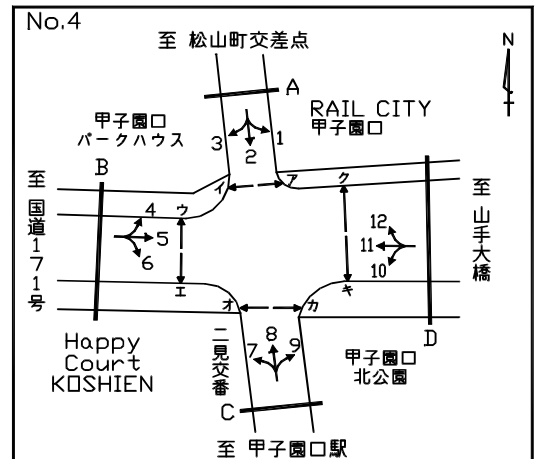

流入部 車種 時間帯	流入部							合計 (A+ B+ C+ D)						
	乗用車 (台)	バス (台)	小型 貨物車 (台)	普通 貨物車 (台)	合計 (台)	大型車 交通量 (%)	二輪車 (台)	乗用車 (台)	バス (台)	小型 貨物車 (台)	普通 貨物車 (台)	合計 (台)	大型車 交通量 (%)	二輪車 (台)
7:00- 8:00								1135	20	290	87	1532	7.0	274
8:00- 9:00								1088	26	306	95	1515	8.0	215
9:00-10:00								1058	17	338	124	1537	9.2	145
10:00-11:00								1014	11	252	94	1371	7.7	97
11:00-12:00								952	13	273	103	1341	8.7	81
12:00-13:00								965	9	241	72	1287	6.3	95
13:00-14:00								1016	12	263	99	1390	8.0	89
14:00-15:00								921	24	260	92	1297	8.9	87
15:00-16:00								1005	23	260	75	1363	7.2	88
16:00-17:00								1086	14	281	61	1442	5.2	133
17:00-18:00								1189	12	303	52	1556	4.1	188
18:00-19:00								1205	18	251	32	1506	3.3	203
全時間合計								12634	199	3318	986	17137	6.9	1695

自動車交通量調査表

調査日：平成27年10月27日(火) 天候：晴れ一時雨

調査地点：No.5 山手幹線／中津浜線

集計方法：方向別

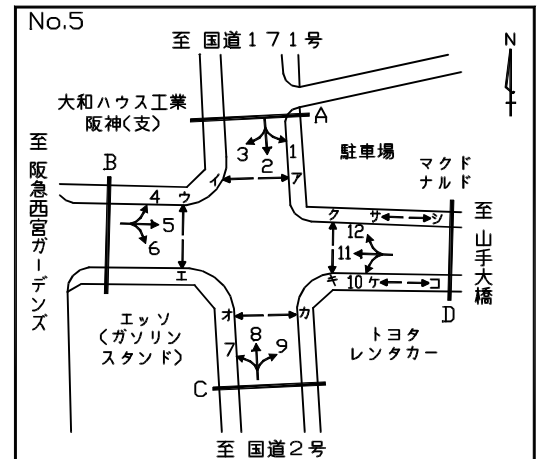

方向 車種 時間帯	1							2						
	乗用車 (台)	バス (台)	小型 貨物車 (台)	普通 貨物車 (台)	合計 (台)	大型車 交通量 (%)	二輪車 (台)	乗用車 (台)	バス (台)	小型 貨物車 (台)	普通 貨物車 (台)	合計 (台)	大型車 交通量 (%)	二輪車 (台)
7:00- 8:00	39	1	7	3	50	8.0	10	390	1	58	18	467	4.1	69
8:00- 9:00	50	2	21	6	79	10.1	15	384	2	72	15	473	3.6	59
9:00-10:00	55	0	21	5	81	6.2	3	297	2	46	30	375	8.5	37
10:00-11:00	55	0	30	10	95	10.5	2	283	0	84	48	415	11.6	37
11:00-12:00	62	0	20	6	88	6.8	2	225	1	97	30	353	8.8	28
12:00-13:00	69	0	13	10	92	10.9	2	237	1	78	29	345	8.7	45
13:00-14:00	55	0	23	4	82	4.9	1	235	2	73	28	338	8.9	35
14:00-15:00	65	0	26	7	98	7.1	2	274	4	88	28	394	8.1	24
15:00-16:00	49	0	20	4	73	5.5	7	258	4	88	22	372	7.0	27
16:00-17:00	63	0	17	5	85	5.9	5	276	4	102	20	402	6.0	36
17:00-18:00	76	2	26	14	118	13.6	6	238	1	93	15	347	4.6	40
18:00-19:00	32	2	7	1	42	7.1	8	237	0	51	18	306	5.9	40
全時間合計	670	7	231	75	983	8.3	63	3334	22	930	301	4587	7.0	477

方向 車種 時間帯	3							A 流入部 (1+2+3)						
	乗用車 (台)	バス (台)	小型 貨物車 (台)	普通 貨物車 (台)	合計 (台)	大型車 交通量 (%)	二輪車 (台)	乗用車 (台)	バス (台)	小型 貨物車 (台)	普通 貨物車 (台)	合計 (台)	大型車 交通量 (%)	二輪車 (台)
7:00- 8:00	42	2	5	1	50	6.0	9	471	4	70	22	567	4.6	88
8:00- 9:00	72	1	23	9	105	9.5	8	506	5	116	30	657	5.3	82
9:00-10:00	55	2	13	6	76	10.5	3	407	4	80	41	532	8.5	43
10:00-11:00	72	3	13	8	96	11.5	3	410	3	127	66	606	11.4	42
11:00-12:00	80	1	14	5	100	6.0	3	367	2	131	41	541	7.9	33
12:00-13:00	82	3	10	5	100	8.0	4	388	4	101	44	537	8.9	51
13:00-14:00	79	1	11	2	93	3.2	4	369	3	107	34	513	7.2	40
14:00-15:00	87	1	17	6	111	6.3	5	426	5	131	41	603	7.6	31
15:00-16:00	67	0	17	2	86	2.3	3	374	4	125	28	531	6.0	37
16:00-17:00	74	1	19	3	97	4.1	3	413	5	138	28	584	5.7	44
17:00-18:00	72	1	15	2	90	3.3	4	386	4	134	31	555	6.3	50
18:00-19:00	42	1	5	1	49	4.1	1	311	3	63	20	397	5.8	49
全時間合計	824	17	162	50	1053	6.4	50	4828	46	1323	426	6623	7.1	590

自動車交通量調査表

調査日：平成27年10月27日(火) 天候：晴れ一時雨

調査地点：No.5 山手幹線／中津浜線

集計方法：方向別

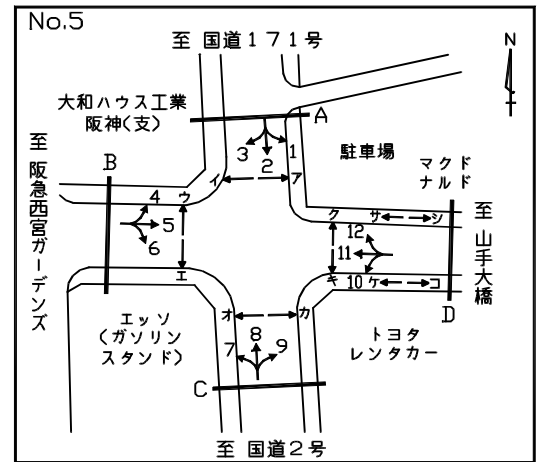

方向 車種 時間帯	4							5						
	乗用車 (台)	バス (台)	小型 貨物車 (台)	普通 貨物車 (台)	合計 (台)	大型車 交通量 (%)	二輪車 (台)	乗用車 (台)	バス (台)	小型 貨物車 (台)	普通 貨物車 (台)	合計 (台)	大型車 交通量 (%)	二輪車 (台)
7:00- 8:00	36	1	8	3	48	8.3	4	265	9	65	28	367	10.1	85
8:00- 9:00	35	1	11	9	56	17.9	18	306	4	48	22	380	6.8	37
9:00-10:00	53	2	10	8	73	13.7	5	323	3	63	15	404	4.5	19
10:00-11:00	46	1	15	5	67	9.0	5	348	2	77	26	453	6.2	26
11:00-12:00	62	1	12	3	78	5.1	5	328	3	93	22	446	5.6	19
12:00-13:00	52	0	15	3	70	4.3	5	373	1	67	15	456	3.5	19
13:00-14:00	59	2	9	5	75	9.3	3	408	4	77	21	510	4.9	21
14:00-15:00	74	0	15	2	91	2.2	2	320	5	99	18	442	5.2	19
15:00-16:00	54	0	4	2	60	3.3	1	324	7	60	14	405	5.2	21
16:00-17:00	67	3	9	3	82	7.3	5	374	3	59	12	448	3.3	15
17:00-18:00	68	1	13	4	86	5.8	8	340	2	56	8	406	2.5	44
18:00-19:00	88	1	10	2	101	3.0	10	314	3	51	6	374	2.4	55
全時間合計	694	13	131	49	887	7.0	71	4023	46	815	207	5091	5.0	380

方向 車種 時間帯	6							B 流入部 (4+ 5+ 6)						
	乗用車 (台)	バス (台)	小型 貨物車 (台)	普通 貨物車 (台)	合計 (台)	大型車 交通量 (%)	二輪車 (台)	乗用車 (台)	バス (台)	小型 貨物車 (台)	普通 貨物車 (台)	合計 (台)	大型車 交通量 (%)	二輪車 (台)
7:00- 8:00	129	5	20	12	166	10.2	14	430	15	93	43	581	10.0	103
8:00- 9:00	141	2	11	9	163	6.7	12	482	7	70	40	599	7.8	67
9:00-10:00	83	1	21	22	127	18.1	7	459	6	94	45	604	8.4	31
10:00-11:00	86	4	32	19	141	16.3	2	480	7	124	50	661	8.6	33
11:00-12:00	76	1	22	12	111	11.7	2	466	5	127	37	635	6.6	26
12:00-13:00	120	1	28	10	159	6.9	4	545	2	110	28	685	4.4	28
13:00-14:00	108	2	19	15	144	11.8	2	575	8	105	41	729	6.7	26
14:00-15:00	149	2	35	10	196	6.1	3	543	7	149	30	729	5.1	24
15:00-16:00	140	2	33	9	184	6.0	6	518	9	97	25	649	5.2	28
16:00-17:00	175	3	23	5	206	3.9	3	616	9	91	20	736	3.9	23
17:00-18:00	112	4	11	4	131	6.1	3	520	7	80	16	623	3.7	55
18:00-19:00	117	3	14	7	141	7.1	7	519	7	75	15	616	3.6	72
全時間合計	1436	30	269	134	1869	8.8	65	6153	89	1215	390	7847	6.1	516

自動車交通量調査表

調査日：平成27年10月27日(火) 天候：晴れ一時雨

調査地点：No.5 山手幹線／中津浜線

集計方法：方向別

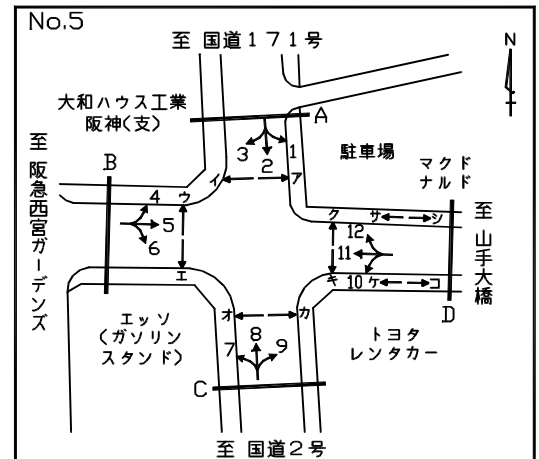

方向 車種 時間帯	7							8						
	乗用車 (台)	バス (台)	小型 貨物車 (台)	普通 貨物車 (台)	合計 (台)	大型車 交通量 (%)	二輪車 (台)	乗用車 (台)	バス (台)	小型 貨物車 (台)	普通 貨物車 (台)	合計 (台)	大型車 交通量 (%)	二輪車 (台)
7:00- 8:00	66	5	12	12	95	17.9	11	184	2	66	39	291	14.1	45
8:00- 9:00	72	3	28	25	128	21.9	10	189	2	114	38	343	11.7	37
9:00-10:00	81	5	25	19	130	18.5	7	206	2	66	30	304	10.5	26
10:00-11:00	98	4	25	14	141	12.8	6	205	1	53	31	290	11.0	18
11:00-12:00	78	6	19	17	120	19.2	5	184	2	56	32	274	12.4	23
12:00-13:00	101	3	22	18	144	14.6	4	187	1	65	41	294	14.3	22
13:00-14:00	134	4	19	9	166	7.8	6	187	1	41	27	256	10.9	18
14:00-15:00	98	5	23	15	141	14.2	10	226	1	59	27	313	8.9	35
15:00-16:00	99	3	19	14	135	12.6	5	231	0	64	32	327	9.8	49
16:00-17:00	128	5	17	6	156	7.1	7	274	1	44	15	334	4.8	35
17:00-18:00	120	3	13	6	142	6.3	4	285	2	53	9	349	3.2	43
18:00-19:00	122	6	15	4	147	6.8	7	315	2	42	5	364	1.9	40
全時間合計	1197	52	237	159	1645	12.8	82	2673	17	723	326	3739	9.2	391

方向 車種 時間帯	9							C 流入部 (7+ 8+ 9)						
	乗用車 (台)	バス (台)	小型 貨物車 (台)	普通 貨物車 (台)	合計 (台)	大型車 交通量 (%)	二輪車 (台)	乗用車 (台)	バス (台)	小型 貨物車 (台)	普通 貨物車 (台)	合計 (台)	大型車 交通量 (%)	二輪車 (台)
7:00- 8:00	135	4	23	19	181	12.7	9	385	11	101	70	567	14.3	65
8:00- 9:00	102	2	46	11	161	8.1	5	363	7	188	74	632	12.8	52
9:00-10:00	85	0	29	19	133	14.3	4	372	7	120	68	567	13.2	37
10:00-11:00	85	0	33	8	126	6.3	8	388	5	111	53	557	10.4	32
11:00-12:00	78	0	29	17	124	13.7	2	340	8	104	66	518	14.3	30
12:00-13:00	70	0	19	5	94	5.3	3	358	4	106	64	532	12.8	29
13:00-14:00	65	0	26	14	105	13.3	2	386	5	86	50	527	10.4	26
14:00-15:00	52	2	22	9	85	12.9	1	376	8	104	51	539	10.9	46
15:00-16:00	58	1	19	9	87	11.5	1	388	4	102	55	549	10.7	55
16:00-17:00	86	1	20	11	118	10.2	2	488	7	81	32	608	6.4	44
17:00-18:00	113	0	17	4	134	3.0	8	518	5	83	19	625	3.8	55
18:00-19:00	106	0	22	3	131	2.3	16	543	8	79	12	642	3.1	63
全時間合計	1035	10	305	129	1479	9.4	61	4905	79	1265	614	6863	10.1	534

自動車交通量調査表

調査日：平成27年10月27日(火) 天候：晴れ一時雨

調査地点：No.5 山手幹線／中津浜線

集計方法：方向別

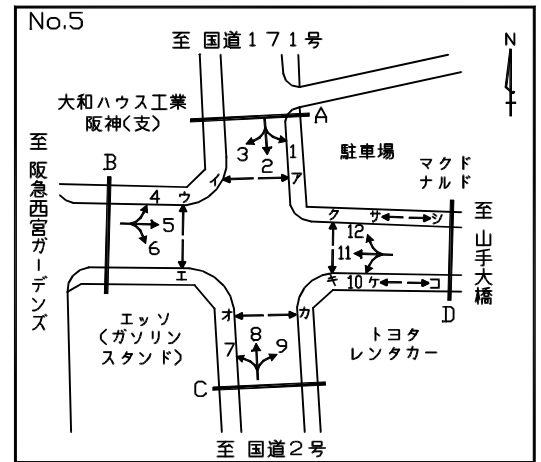

方向 車種 時間帯	10							11						
	乗用車 (台)	バス (台)	小型 貨物車 (台)	普通 貨物車 (台)	合計 (台)	大型車 交通量 (%)	二輪車 (台)	乗用車 (台)	バス (台)	小型 貨物車 (台)	普通 貨物車 (台)	合計 (台)	大型車 交通量 (%)	二輪車 (台)
7:00- 8:00	104	1	24	8	137	6.6	19	261	3	123	31	418	8.1	69
8:00- 9:00	98	1	22	10	131	8.4	17	235	6	110	24	375	8.0	64
9:00-10:00	75	1	28	12	116	11.2	7	250	3	90	28	371	8.4	36
10:00-11:00	77	1	18	15	111	14.4	4	341	4	70	24	439	6.4	29
11:00-12:00	73	0	27	14	114	12.3	5	298	4	69	18	389	5.7	36
12:00-13:00	114	1	20	14	149	10.1	5	290	3	80	19	392	5.6	29
13:00-14:00	89	0	14	15	118	12.7	5	314	3	47	10	374	3.5	46
14:00-15:00	68	1	28	6	103	6.8	4	307	3	77	22	409	6.1	23
15:00-16:00	71	1	19	2	93	3.2	5	284	4	72	8	368	3.3	24
16:00-17:00	99	0	26	18	143	12.6	6	299	4	45	5	353	2.5	31
17:00-18:00	127	0	38	13	178	7.3	7	284	5	61	11	361	4.4	37
18:00-19:00	83	0	29	5	117	4.3	6	320	3	58	22	403	6.2	42
全時間合計	1078	7	293	132	1510	9.2	90	3483	45	902	222	4652	5.7	466

方向 車種 時間帯	12							D 流入部 (10+11+12)						
	乗用車 (台)	バス (台)	小型 貨物車 (台)	普通 貨物車 (台)	合計 (台)	大型車 交通量 (%)	二輪車 (台)	乗用車 (台)	バス (台)	小型 貨物車 (台)	普通 貨物車 (台)	合計 (台)	大型車 交通量 (%)	二輪車 (台)
7:00- 8:00	25	0	6	11	42	26.2	8	390	4	153	50	597	9.0	96
8:00- 9:00	34	2	18	7	61	14.8	3	367	9	150	41	567	8.8	84
9:00-10:00	29	1	17	6	53	13.2	3	354	5	135	46	540	9.4	46
10:00-11:00	37	1	11	3	52	7.7	4	455	6	99	42	602	8.0	37
11:00-12:00	44	0	13	3	60	5.0	4	415	4	109	35	563	6.9	45
12:00-13:00	35	0	12	3	50	6.0	5	439	4	112	36	591	6.8	39
13:00-14:00	54	0	12	5	71	7.0	8	457	3	73	30	563	5.9	59
14:00-15:00	53	1	18	2	74	4.1	5	428	5	123	30	586	6.0	32
15:00-16:00	64	2	11	7	84	10.7	4	419	7	102	17	545	4.4	33
16:00-17:00	48	1	14	2	65	4.6	6	446	5	85	25	561	5.3	43
17:00-18:00	36	0	9	2	47	4.3	5	447	5	108	26	586	5.3	49
18:00-19:00	30	1	9	1	41	4.9	2	433	4	96	28	561	5.7	50
全時間合計	489	9	150	52	700	8.7	57	5050	61	1345	406	6862	6.8	613

自動車交通量調査表

調査日：平成27年10月27日(火) 天候：晴れ一時雨

調査地点：No.5 山手幹線／中津浜線

集計方法：断面別

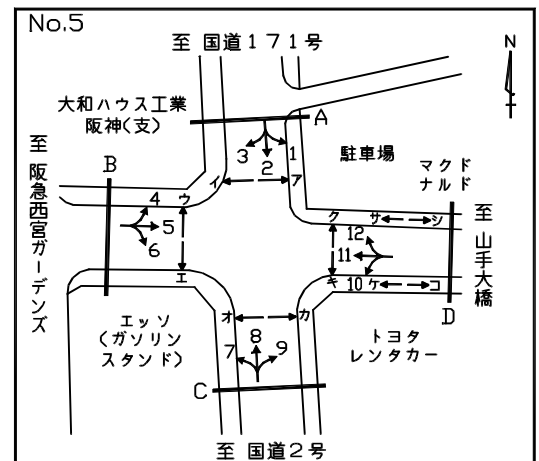

方向 車種 時間帯	A 流入部 (1+ 2+ 3)							A 流出部 (4+ 8+12)						
	乗用車 (台)	バス (台)	小型 貨物車 (台)	普通 貨物車 (台)	合計 (台)	大型車 交通量 (%)	二輪車 (台)	乗用車 (台)	バス (台)	小型 貨物車 (台)	普通 貨物車 (台)	合計 (台)	大型車 交通量 (%)	二輪車 (台)
7:00- 8:00	471	4	70	22	567	4.6	88	245	3	80	53	381	14.7	57
8:00- 9:00	506	5	116	30	657	5.3	82	258	5	143	54	460	12.8	58
9:00-10:00	407	4	80	41	532	8.5	43	288	5	93	44	430	11.4	34
10:00-11:00	410	3	127	66	606	11.4	42	288	3	79	39	409	10.3	27
11:00-12:00	367	2	131	41	541	7.9	33	290	3	81	38	412	10.0	32
12:00-13:00	388	4	101	44	537	8.9	51	274	1	92	47	414	11.6	32
13:00-14:00	369	3	107	34	513	7.2	40	300	3	62	37	402	10.0	29
14:00-15:00	426	5	131	41	603	7.6	31	353	2	92	31	478	6.9	42
15:00-16:00	374	4	125	28	531	6.0	37	349	2	79	41	471	9.1	54
16:00-17:00	413	5	138	28	584	5.7	44	389	5	67	20	481	5.2	46
17:00-18:00	386	4	134	31	555	6.3	50	389	3	75	15	482	3.7	56
18:00-19:00	311	3	63	20	397	5.8	49	433	4	61	8	506	2.4	52
全時間合計	4828	46	1323	426	6623	7.1	590	3856	39	1004	427	5326	8.7	519

方向 車種 時間帯	A 合計 (1+ 2+ 3+ 4+ 8+12)														
	乗用車 (台)	バス (台)	小型 貨物車 (台)	普通 貨物車 (台)	合計 (台)	大型車 交通量 (%)	二輪車 (台)	乗用車 (台)	バス (台)	小型 貨物車 (台)	普通 貨物車 (台)	合計 (台)	大型車 交通量 (%)	二輪車 (台)	
7:00- 8:00								716	7	150	75	948	8.6	145	
8:00- 9:00								764	10	259	84	1117	8.4	140	
9:00-10:00								695	9	173	85	962	9.8	77	
10:00-11:00								698	6	206	105	1015	10.9	69	
11:00-12:00								657	5	212	79	953	8.8	65	
12:00-13:00								662	5	193	91	951	10.1	83	
13:00-14:00								669	6	169	71	915	8.4	69	
14:00-15:00								779	7	223	72	1081	7.3	73	
15:00-16:00								723	6	204	69	1002	7.5	91	
16:00-17:00								802	10	205	48	1065	5.4	90	
17:00-18:00								775	7	209	46	1037	5.1	106	
18:00-19:00								744	7	124	28	903	3.9	101	
全時間合計								8684	85	2327	853	11949	7.9	1109	

自動車交通量調査表

調査日：平成27年10月27日(火) 天候：晴れ一時雨

調査地点：No.5 山手幹線／中津浜線

集計方法：断面別

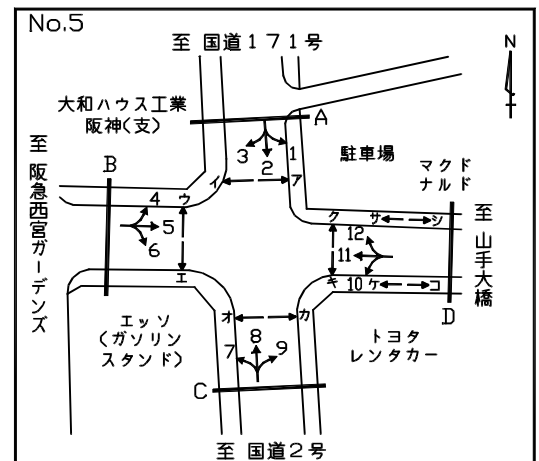

方向 車種 時間帯	B 流入部 (4+ 5+ 6)							B 流出部 (3+ 7+11)						
	乗用車 (台)	バス (台)	小型 貨物車 (台)	普通 貨物車 (台)	合計 (台)	大型車 交通量 (%)	二輪車 (台)	乗用車 (台)	バス (台)	小型 貨物車 (台)	普通 貨物車 (台)	合計 (台)	大型車 交通量 (%)	二輪車 (台)
7:00- 8:00	430	15	93	43	581	10.0	103	369	10	140	44	563	9.6	89
8:00- 9:00	482	7	70	40	599	7.8	67	379	10	161	58	608	11.2	82
9:00-10:00	459	6	94	45	604	8.4	31	386	10	128	53	577	10.9	46
10:00-11:00	480	7	124	50	661	8.6	33	511	11	108	46	676	8.4	38
11:00-12:00	466	5	127	37	635	6.6	26	456	11	102	40	609	8.4	44
12:00-13:00	545	2	110	28	685	4.4	28	473	9	112	42	636	8.0	37
13:00-14:00	575	8	105	41	729	6.7	26	527	8	77	21	633	4.6	56
14:00-15:00	543	7	149	30	729	5.1	24	492	9	117	43	661	7.9	38
15:00-16:00	518	9	97	25	649	5.2	28	450	7	108	24	589	5.3	32
16:00-17:00	616	9	91	20	736	3.9	23	501	10	81	14	606	4.0	41
17:00-18:00	520	7	80	16	623	3.7	55	476	9	89	19	593	4.7	45
18:00-19:00	519	7	75	15	616	3.6	72	484	10	78	27	599	6.2	50
全時間合計	6153	89	1215	390	7847	6.1	516	5504	114	1301	431	7350	7.4	598

方向 車種 時間帯	B 流入部 (4+ 5+ 6)							B 合計 (3+ 4+ 5+ 6+ 7+11)						
	乗用車 (台)	バス (台)	小型 貨物車 (台)	普通 貨物車 (台)	合計 (台)	大型車 交通量 (%)	二輪車 (台)	乗用車 (台)	バス (台)	小型 貨物車 (台)	普通 貨物車 (台)	合計 (台)	大型車 交通量 (%)	二輪車 (台)
7:00- 8:00								799	25	233	87	1144	9.8	192
8:00- 9:00								861	17	231	98	1207	9.5	149
9:00-10:00								845	16	222	98	1181	9.7	77
10:00-11:00								991	18	232	96	1337	8.5	71
11:00-12:00								922	16	229	77	1244	7.5	70
12:00-13:00								1018	11	222	70	1321	6.1	65
13:00-14:00								1102	16	182	62	1362	5.7	82
14:00-15:00								1035	16	266	73	1390	6.4	62
15:00-16:00								968	16	205	49	1238	5.3	60
16:00-17:00								1117	19	172	34	1342	3.9	64
17:00-18:00								996	16	169	35	1216	4.2	100
18:00-19:00								1003	17	153	42	1215	4.9	122
全時間合計								11657	203	2516	821	15197	6.7	1114

自動車交通量調査表

調査日：平成27年10月27日(火) 天候：晴れ一時雨

調査地点：No.5 山手幹線／中津浜線

集計方法：断面別

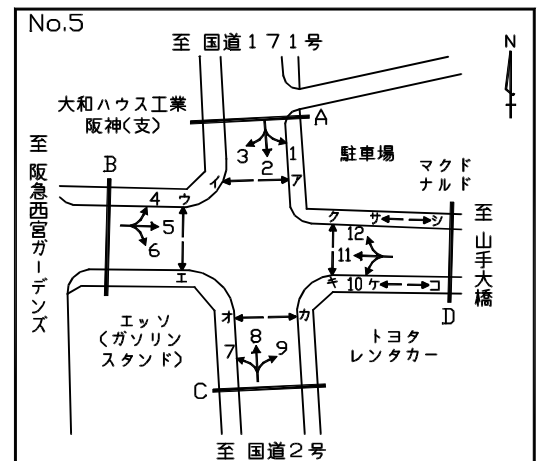

方向 車種 時間帯	C 流入部 (7+ 8+ 9)							C 流出部 (2+ 6+10)						
	乗用車 (台)	バス (台)	小型 貨物車 (台)	普通 貨物車 (台)	合計 (台)	大型車 交通量 (%)	二輪車 (台)	乗用車 (台)	バス (台)	小型 貨物車 (台)	普通 貨物車 (台)	合計 (台)	大型車 交通量 (%)	二輪車 (台)
7:00- 8:00	385	11	101	70	567	14.3	65	623	7	102	38	770	5.8	102
8:00- 9:00	363	7	188	74	632	12.8	52	623	5	105	34	767	5.1	88
9:00-10:00	372	7	120	68	567	13.2	37	455	4	95	64	618	11.0	51
10:00-11:00	388	5	111	53	557	10.4	32	446	5	134	82	667	13.0	43
11:00-12:00	340	8	104	66	518	14.3	30	374	2	146	56	578	10.0	35
12:00-13:00	358	4	106	64	532	12.8	29	471	3	126	53	653	8.6	54
13:00-14:00	386	5	86	50	527	10.4	26	432	4	106	58	600	10.3	42
14:00-15:00	376	8	104	51	539	10.9	46	491	7	151	44	693	7.4	31
15:00-16:00	388	4	102	55	549	10.7	55	469	7	140	33	649	6.2	38
16:00-17:00	488	7	81	32	608	6.4	44	550	7	151	43	751	6.7	45
17:00-18:00	518	5	83	19	625	3.8	55	477	5	142	32	656	5.6	50
18:00-19:00	543	8	79	12	642	3.1	63	437	3	94	30	564	5.9	53
全時間合計	4905	79	1265	614	6863	10.1	534	5848	59	1492	567	7966	7.9	632

方向 車種 時間帯	C 合計 (2+ 6+ 7+ 8+ 9+10)													
	乗用車 (台)	バス (台)	小型 貨物車 (台)	普通 貨物車 (台)	合計 (台)	大型車 交通量 (%)	二輪車 (台)	乗用車 (台)	バス (台)	小型 貨物車 (台)	普通 貨物車 (台)	合計 (台)	大型車 交通量 (%)	二輪車 (台)
7:00- 8:00								1008	18	203	108	1337	9.4	167
8:00- 9:00								986	12	293	108	1399	8.6	140
9:00-10:00								827	11	215	132	1185	12.1	88
10:00-11:00								834	10	245	135	1224	11.8	75
11:00-12:00								714	10	250	122	1096	12.0	65
12:00-13:00								829	7	232	117	1185	10.5	83
13:00-14:00								818	9	192	108	1127	10.4	68
14:00-15:00								867	15	255	95	1232	8.9	77
15:00-16:00								857	11	242	88	1198	8.3	93
16:00-17:00								1038	14	232	75	1359	6.5	89
17:00-18:00								995	10	225	51	1281	4.8	105
18:00-19:00								980	11	173	42	1206	4.4	116
全時間合計								10753	138	2757	1181	14829	8.9	1166

自動車交通量調査表

調査日：平成27年10月27日(火) 天候：晴れ一時雨

調査地点：No.5 山手幹線／中津浜線

集計方法：交差点計

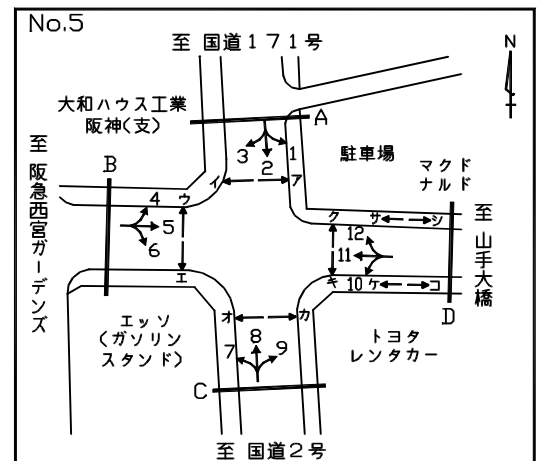

流入部 車種 時間帯	A							B						
	乗用車 (台)	バス (台)	小型 貨物車 (台)	普通 貨物車 (台)	合計 (台)	大型車 交通量 (%)	二輪車 (台)	乗用車 (台)	バス (台)	小型 貨物車 (台)	普通 貨物車 (台)	合計 (台)	大型車 交通量 (%)	二輪車 (台)
7:00- 8:00	471	4	70	22	567	4.6	88	430	15	93	43	581	10.0	103
8:00- 9:00	506	5	116	30	657	5.3	82	482	7	70	40	599	7.8	67
9:00-10:00	407	4	80	41	532	8.5	43	459	6	94	45	604	8.4	31
10:00-11:00	410	3	127	66	606	11.4	42	480	7	124	50	661	8.6	33
11:00-12:00	367	2	131	41	541	7.9	33	466	5	127	37	635	6.6	26
12:00-13:00	388	4	101	44	537	8.9	51	545	2	110	28	685	4.4	28
13:00-14:00	369	3	107	34	513	7.2	40	575	8	105	41	729	6.7	26
14:00-15:00	426	5	131	41	603	7.6	31	543	7	149	30	729	5.1	24
15:00-16:00	374	4	125	28	531	6.0	37	518	9	97	25	649	5.2	28
16:00-17:00	413	5	138	28	584	5.7	44	616	9	91	20	736	3.9	23
17:00-18:00	386	4	134	31	555	6.3	50	520	7	80	16	623	3.7	55
18:00-19:00	311	3	63	20	397	5.8	49	519	7	75	15	616	3.6	72
全時間合計	4828	46	1323	426	6623	7.1	590	6153	89	1215	390	7847	6.1	516

流入部 車種 時間帯	C							D						
	乗用車 (台)	バス (台)	小型 貨物車 (台)	普通 貨物車 (台)	合計 (台)	大型車 交通量 (%)	二輪車 (台)	乗用車 (台)	バス (台)	小型 貨物車 (台)	普通 貨物車 (台)	合計 (台)	大型車 交通量 (%)	二輪車 (台)
7:00- 8:00	385	11	101	70	567	14.3	65	390	4	153	50	597	9.0	96
8:00- 9:00	363	7	188	74	632	12.8	52	367	9	150	41	567	8.8	84
9:00-10:00	372	7	120	68	567	13.2	37	354	5	135	46	540	9.4	46
10:00-11:00	388	5	111	53	557	10.4	32	455	6	99	42	602	8.0	37
11:00-12:00	340	8	104	66	518	14.3	30	415	4	109	35	563	6.9	45
12:00-13:00	358	4	106	64	532	12.8	29	439	4	112	36	591	6.8	39
13:00-14:00	386	5	86	50	527	10.4	26	457	3	73	30	563	5.9	59
14:00-15:00	376	8	104	51	539	10.9	46	428	5	123	30	586	6.0	32
15:00-16:00	388	4	102	55	549	10.7	55	419	7	102	17	545	4.4	33
16:00-17:00	488	7	81	32	608	6.4	44	446	5	85	25	561	5.3	43
17:00-18:00	518	5	83	19	625	3.8	55	447	5	108	26	586	5.3	49
18:00-19:00	543	8	79	12	642	3.1	63	433	4	96	28	561	5.7	50
全時間合計	4905	79	1265	614	6863	10.1	534	5050	61	1345	406	6862	6.8	613

自動車交通量調査表

調査日：平成27年10月27日(火) 天候：晴れ一時雨

調査地点：No.5 山手幹線／中津浜線

集計方法：交差点計

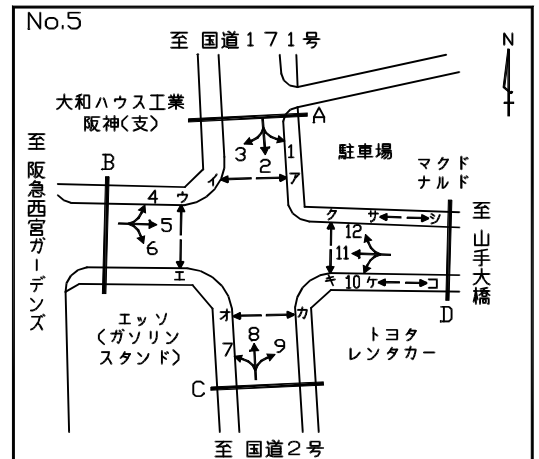

流入部 車種 時間帯	流入部							合計 (A+ B+ C+ D)						
	乗用車 (台)	バス (台)	小型 貨物車 (台)	普通 貨物車 (台)	合計 (台)	大型車 交通量 (%)	二輪車 (台)	乗用車 (台)	バス (台)	小型 貨物車 (台)	普通 貨物車 (台)	合計 (台)	大型車 交通量 (%)	二輪車 (台)
7:00- 8:00								1676	34	417	185	2312	9.5	352
8:00- 9:00								1718	28	524	185	2455	8.7	285
9:00-10:00								1592	22	429	200	2243	9.9	157
10:00-11:00								1733	21	461	211	2426	9.6	144
11:00-12:00								1588	19	471	179	2257	8.8	134
12:00-13:00								1730	14	429	172	2345	7.9	147
13:00-14:00								1787	19	371	155	2332	7.5	151
14:00-15:00								1773	25	507	152	2457	7.2	133
15:00-16:00								1699	24	426	125	2274	6.6	153
16:00-17:00								1963	26	395	105	2489	5.3	154
17:00-18:00								1871	21	405	92	2389	4.7	209
18:00-19:00								1806	22	313	75	2216	4.4	234
全時間合計								20936	275	5148	1836	28195	7.5	2253

自動車交通量調査表

調査日：平成27年10月27日(火) 天候：晴れ一時雨

調査地点：No.6 山手幹線／北口線／瓦第103号線

集計方法：方向別

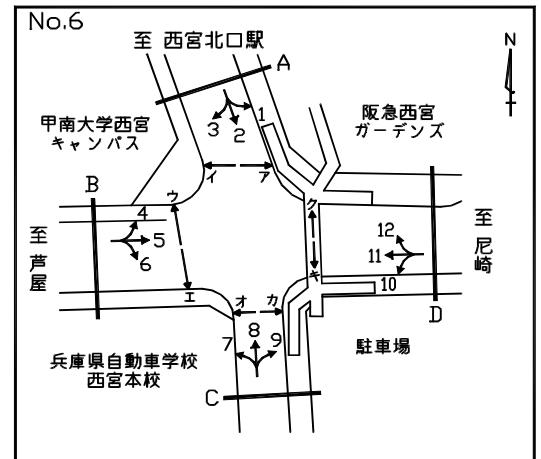

方向 車種 時間帯	1							2						
	乗用車 (台)	バス (台)	小型 貨物車 (台)	普通 貨物車 (台)	合計 (台)	大型車 交通量 (%)	二輪車 (台)	乗用車 (台)	バス (台)	小型 貨物車 (台)	普通 貨物車 (台)	合計 (台)	大型車 交通量 (%)	二輪車 (台)
7:00- 8:00	83	2	17	13	115	13.0	9	56	2	11	4	73	8.2	15
8:00- 9:00	57	2	21	12	92	15.2	4	95	2	20	4	121	5.0	15
9:00-10:00	72	2	15	15	104	16.3	10	46	5	10	11	72	22.2	11
10:00-11:00	122	5	14	19	160	15.0	23	45	1	7	3	56	7.1	3
11:00-12:00	115	1	11	15	142	11.3	21	42	1	13	5	61	9.8	6
12:00-13:00	114	1	19	13	147	9.5	10	33	2	9	3	47	10.6	6
13:00-14:00	136	2	19	8	165	6.1	16	41	1	14	7	63	12.7	12
14:00-15:00	108	2	9	5	124	5.6	5	51	2	12	4	69	8.7	4
15:00-16:00	100	1	14	4	119	4.2	12	44	3	11	1	59	6.8	12
16:00-17:00	99	3	11	5	118	6.8	9	46	3	10	2	61	8.2	8
17:00-18:00	94	3	15	3	115	5.2	15	44	3	7	2	56	8.9	21
18:00-19:00	101	3	7	5	116	6.9	9	45	3	8	2	58	8.6	8
全時間合計	1201	27	172	117	1517	9.5	143	588	28	132	48	796	9.5	121

方向 車種 時間帯	3							A 流入部 (1+ 2+ 3)						
	乗用車 (台)	バス (台)	小型 貨物車 (台)	普通 貨物車 (台)	合計 (台)	大型車 交通量 (%)	二輪車 (台)	乗用車 (台)	バス (台)	小型 貨物車 (台)	普通 貨物車 (台)	合計 (台)	大型車 交通量 (%)	二輪車 (台)
7:00- 8:00	136	6	29	13	184	10.3	19	275	10	57	30	372	10.8	43
8:00- 9:00	132	1	23	18	174	10.9	12	284	5	64	34	387	10.1	31
9:00-10:00	73	1	26	14	114	13.2	8	191	8	51	40	290	16.6	29
10:00-11:00	74	2	26	15	117	14.5	4	241	8	47	37	333	13.5	30
11:00-12:00	74	0	13	7	94	7.4	2	231	2	37	27	297	9.8	29
12:00-13:00	45	0	14	2	61	3.3	4	192	3	42	18	255	8.2	20
13:00-14:00	54	0	24	3	81	3.7	3	231	3	57	18	309	6.8	31
14:00-15:00	75	1	12	8	96	9.4	3	234	5	33	17	289	7.6	12
15:00-16:00	82	0	19	11	112	9.8	3	226	4	44	16	290	6.9	27
16:00-17:00	102	0	24	9	135	6.7	4	247	6	45	16	314	7.0	21
17:00-18:00	100	1	11	6	118	5.9	7	238	7	33	11	289	6.2	43
18:00-19:00	102	0	14	3	119	2.5	3	248	6	29	10	293	5.5	20
全時間合計	1049	12	235	109	1405	8.6	72	2838	67	539	274	3718	9.2	336

自動車交通量調査表

調査日：平成27年10月27日(火) 天候：晴れ一時雨

調査地点：No.6 山手幹線／北口線／瓦第103号線

集計方法：方向別

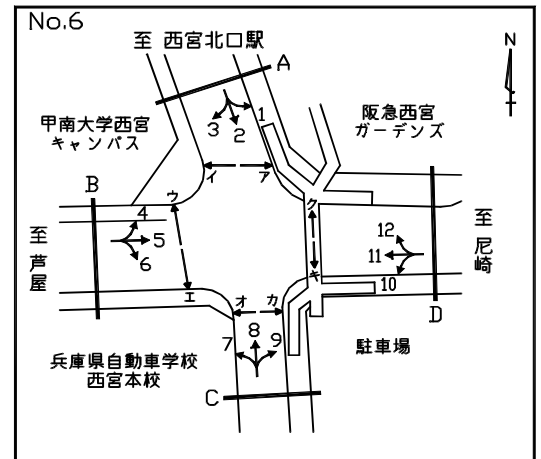

方向 車種 時間帯	4							5						
	乗用車 (台)	バス (台)	小型 貨物車 (台)	普通 貨物車 (台)	合計 (台)	大型車 交通量 (%)	二輪車 (台)	乗用車 (台)	バス (台)	小型 貨物車 (台)	普通 貨物車 (台)	合計 (台)	大型車 交通量 (%)	二輪車 (台)
7:00- 8:00	44	0	7	7	58	12.1	7	289	7	48	21	365	7.7	65
8:00- 9:00	67	1	17	11	96	12.5	5	370	4	50	9	433	3.0	52
9:00-10:00	86	1	18	15	120	13.3	11	346	6	81	26	459	7.0	39
10:00-11:00	106	0	22	11	139	7.9	9	469	2	84	33	588	6.0	45
11:00-12:00	81	0	11	2	94	2.1	16	441	3	103	45	592	8.1	33
12:00-13:00	118	0	25	3	146	2.1	14	470	2	94	16	582	3.1	35
13:00-14:00	92	2	17	6	117	6.8	8	445	3	105	17	570	3.5	44
14:00-15:00	102	0	14	5	121	4.1	12	422	3	90	22	537	4.7	42
15:00-16:00	78	2	20	1	101	3.0	12	413	6	76	13	508	3.7	49
16:00-17:00	102	0	25	5	132	3.8	19	386	5	102	13	506	3.6	49
17:00-18:00	114	0	7	4	125	3.2	14	463	13	96	17	589	5.1	80
18:00-19:00	111	1	8	1	121	1.7	7	428	6	81	9	524	2.9	64
全時間合計	1101	7	191	71	1370	5.7	134	4942	60	1010	241	6253	4.8	597

方向 車種 時間帯	6							B 流入部 (4+ 5+ 6)						
	乗用車 (台)	バス (台)	小型 貨物車 (台)	普通 貨物車 (台)	合計 (台)	大型車 交通量 (%)	二輪車 (台)	乗用車 (台)	バス (台)	小型 貨物車 (台)	普通 貨物車 (台)	合計 (台)	大型車 交通量 (%)	二輪車 (台)
7:00- 8:00	10	2	0	3	15	33.3	3	343	9	55	31	438	9.1	75
8:00- 9:00	17	8	0	1	26	34.6	6	454	13	67	21	555	6.1	63
9:00-10:00	15	12	1	0	28	42.9	0	447	19	100	41	607	9.9	50
10:00-11:00	20	11	2	0	33	33.3	0	595	13	108	44	760	7.5	54
11:00-12:00	14	5	5	2	26	26.9	1	536	8	119	49	712	8.0	50
12:00-13:00	14	10	4	2	30	40.0	1	602	12	123	21	758	4.4	50
13:00-14:00	17	8	2	2	29	34.5	1	554	13	124	25	716	5.3	53
14:00-15:00	20	10	2	4	36	38.9	1	544	13	106	31	694	6.3	55
15:00-16:00	10	7	3	0	20	35.0	1	501	15	99	14	629	4.6	62
16:00-17:00	13	10	5	1	29	37.9	0	501	15	132	19	667	5.1	68
17:00-18:00	10	10	3	1	24	45.8	1	587	23	106	22	738	6.1	95
18:00-19:00	14	8	3	0	25	32.0	0	553	15	92	10	670	3.7	71
全時間合計	174	101	30	16	321	36.4	15	6217	168	1231	328	7944	6.2	746

自動車交通量調査表

調査日：平成27年10月27日(火) 天候：晴れ一時雨

調査地点：No.6 山手幹線／北口線／瓦第103号線

集計方法：方向別

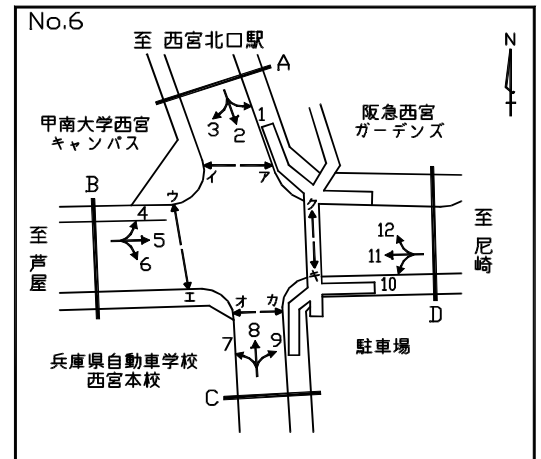

方向 車種 時間帯	7							8						
	乗用車 (台)	バス (台)	小型 貨物車 (台)	普通 貨物車 (台)	合計 (台)	大型車 交通量 (%)	二輪車 (台)	乗用車 (台)	バス (台)	小型 貨物車 (台)	普通 貨物車 (台)	合計 (台)	大型車 交通量 (%)	二輪車 (台)
7:00- 8:00	0	3	1	1	5	80.0	0	31	10	11	3	55	23.6	6
8:00- 9:00	3	4	1	0	8	50.0	0	47	6	18	3	74	12.2	9
9:00-10:00	5	3	2	1	11	36.4	2	34	7	15	13	69	29.0	5
10:00-11:00	7	2	2	0	11	18.2	2	31	10	11	2	54	22.2	3
11:00-12:00	12	2	3	1	18	16.7	0	59	5	11	3	78	10.3	7
12:00-13:00	7	1	1	0	9	11.1	2	34	9	18	6	67	22.4	14
13:00-14:00	5	1	2	2	10	30.0	1	49	8	9	3	69	15.9	7
14:00-15:00	3	0	0	0	3	0.0	0	30	11	7	6	54	31.5	11
15:00-16:00	8	1	1	0	10	10.0	3	37	11	11	2	61	21.3	6
16:00-17:00	10	2	1	0	13	15.4	0	62	15	18	1	96	16.7	12
17:00-18:00	8	3	1	1	13	30.8	5	93	11	15	2	121	10.7	22
18:00-19:00	8	2	1	0	11	18.2	1	67	9	8	0	84	10.7	15
全時間合計	76	24	16	6	122	24.6	16	574	112	152	44	882	17.7	117

方向 車種 時間帯	9							C 流入部 (7+ 8+ 9)						
	乗用車 (台)	バス (台)	小型 貨物車 (台)	普通 貨物車 (台)	合計 (台)	大型車 交通量 (%)	二輪車 (台)	乗用車 (台)	バス (台)	小型 貨物車 (台)	普通 貨物車 (台)	合計 (台)	大型車 交通量 (%)	二輪車 (台)
7:00- 8:00	4	0	3	1	8	12.5	2	35	13	15	5	68	26.5	8
8:00- 9:00	5	1	1	3	10	40.0	0	55	11	20	6	92	18.5	9
9:00-10:00	27	1	1	3	32	12.5	3	66	11	18	17	112	25.0	10
10:00-11:00	40	0	1	0	41	0.0	4	78	12	14	2	106	13.2	9
11:00-12:00	48	1	8	3	60	6.7	4	119	8	22	7	156	9.6	11
12:00-13:00	51	0	3	0	54	0.0	5	92	10	22	6	130	12.3	21
13:00-14:00	40	1	3	3	47	8.5	5	94	10	14	8	126	14.3	13
14:00-15:00	41	0	8	0	49	0.0	1	74	11	15	6	106	16.0	12
15:00-16:00	40	1	2	1	44	4.5	2	85	13	14	3	115	13.9	11
16:00-17:00	44	1	3	0	48	2.1	2	116	18	22	1	157	12.1	14
17:00-18:00	39	0	2	1	42	2.4	4	140	14	18	4	176	10.2	31
18:00-19:00	41	2	0	1	44	6.8	3	116	13	9	1	139	10.1	19
全時間合計	420	8	35	16	479	5.0	35	1070	144	203	66	1483	14.2	168

自動車交通量調査表

調査日：平成27年10月27日(火) 天候：晴れ一時雨

調査地点：No.6 山手幹線／北口線／瓦第103号線

集計方法：方向別

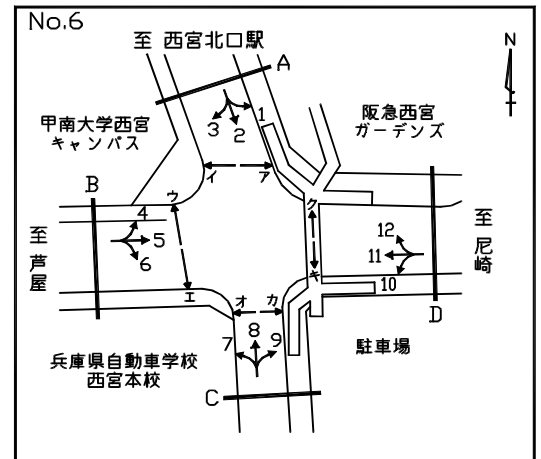

方向 車種 時間帯	10							11						
	乗用車 (台)	バス (台)	小型 貨物車 (台)	普通 貨物車 (台)	合計 (台)	大型車 交通量 (%)	二輪車 (台)	乗用車 (台)	バス (台)	小型 貨物車 (台)	普通 貨物車 (台)	合計 (台)	大型車 交通量 (%)	二輪車 (台)
7:00- 8:00	9	0	3	0	12	0.0	0	318	5	133	26	482	6.4	70
8:00- 9:00	21	1	6	0	28	3.6	3	308	4	111	41	464	9.7	72
9:00-10:00	11	3	2	2	18	27.8	3	304	3	94	31	432	7.9	42
10:00-11:00	14	1	3	0	18	5.6	1	321	2	82	22	427	5.6	35
11:00-12:00	27	2	1	0	30	6.7	3	367	2	72	29	470	6.6	39
12:00-13:00	26	2	0	1	29	10.3	0	394	3	85	18	500	4.2	29
13:00-14:00	38	0	5	0	43	0.0	1	395	1	72	18	486	3.9	31
14:00-15:00	33	2	4	0	39	5.1	2	431	2	76	23	532	4.7	40
15:00-16:00	20	0	3	2	25	8.0	2	403	2	103	10	518	2.3	31
16:00-17:00	30	1	1	0	32	3.1	3	448	2	72	9	531	2.1	38
17:00-18:00	25	0	2	2	29	6.9	5	454	2	57	12	525	2.7	45
18:00-19:00	16	0	1	0	17	0.0	3	438	1	46	8	493	1.8	59
全時間合計	270	12	31	7	320	5.9	26	4581	29	1003	247	5860	4.7	531

方向 車種 時間帯	12							D 流入部 (10+11+12)						
	乗用車 (台)	バス (台)	小型 貨物車 (台)	普通 貨物車 (台)	合計 (台)	大型車 交通量 (%)	二輪車 (台)	乗用車 (台)	バス (台)	小型 貨物車 (台)	普通 貨物車 (台)	合計 (台)	大型車 交通量 (%)	二輪車 (台)
7:00- 8:00	72	6	5	10	93	17.2	2	399	11	141	36	587	8.0	72
8:00- 9:00	42	5	16	12	75	22.7	1	371	10	133	53	567	11.1	76
9:00-10:00	56	7	18	6	87	14.9	4	371	13	114	39	537	9.7	49
10:00-11:00	75	5	12	7	99	12.1	4	410	8	97	29	544	6.8	40
11:00-12:00	71	5	12	7	95	12.6	3	465	9	85	36	595	7.6	45
12:00-13:00	85	6	16	4	111	9.0	5	505	11	101	23	640	5.3	34
13:00-14:00	62	3	12	2	79	6.3	3	495	4	89	20	608	3.9	35
14:00-15:00	59	7	11	4	81	13.6	5	523	11	91	27	652	5.8	47
15:00-16:00	88	5	10	4	107	8.4	3	511	7	116	16	650	3.5	36
16:00-17:00	80	6	7	1	94	7.4	4	558	9	80	10	657	2.9	45
17:00-18:00	94	8	3	1	106	8.5	5	573	10	62	15	660	3.8	55
18:00-19:00	79	6	5	0	90	6.7	2	533	7	52	8	600	2.5	64
全時間合計	863	69	127	58	1117	11.4	41	5714	110	1161	312	7297	5.8	598

自動車交通量調査表

調査日：平成27年10月27日(火) 天候：晴れ一時雨

調査地点：No.6 山手幹線／北口線／瓦第103号線

集計方法：断面別

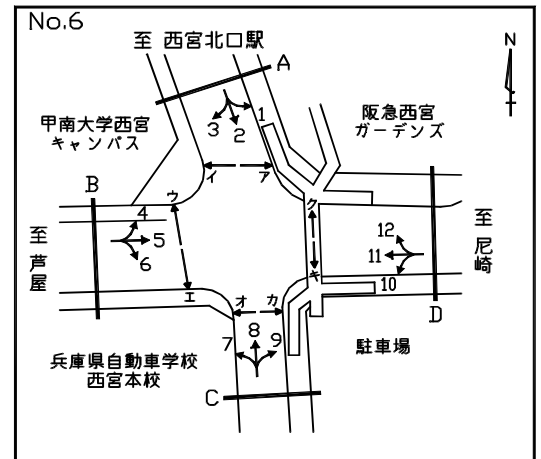

方向 車種 時間帯	A 流入部 (1+ 2+ 3)							A 流出部 (4+ 8+12)						
	乗用車 (台)	バス (台)	小型 貨物車 (台)	普通 貨物車 (台)	合計 (台)	大型車 交通量 (%)	二輪車 (台)	乗用車 (台)	バス (台)	小型 貨物車 (台)	普通 貨物車 (台)	合計 (台)	大型車 交通量 (%)	二輪車 (台)
7:00- 8:00	275	10	57	30	372	10.8	43	147	16	23	20	206	17.5	15
8:00- 9:00	284	5	64	34	387	10.1	31	156	12	51	26	245	15.5	15
9:00-10:00	191	8	51	40	290	16.6	29	176	15	51	34	276	17.8	20
10:00-11:00	241	8	47	37	333	13.5	30	212	15	45	20	292	12.0	16
11:00-12:00	231	2	37	27	297	9.8	29	211	10	34	12	267	8.2	26
12:00-13:00	192	3	42	18	255	8.2	20	237	15	59	13	324	8.6	33
13:00-14:00	231	3	57	18	309	6.8	31	203	13	38	11	265	9.1	18
14:00-15:00	234	5	33	17	289	7.6	12	191	18	32	15	256	12.9	28
15:00-16:00	226	4	44	16	290	6.9	27	203	18	41	7	269	9.3	21
16:00-17:00	247	6	45	16	314	7.0	21	244	21	50	7	322	8.7	35
17:00-18:00	238	7	33	11	289	6.2	43	301	19	25	7	352	7.4	41
18:00-19:00	248	6	29	10	293	5.5	20	257	16	21	1	295	5.8	24
全時間合計	2838	67	539	274	3718	9.2	336	2538	188	470	173	3369	10.7	292

方向 車種 時間帯	A 合計 (1+ 2+ 3+ 4+ 8+12)													
	乗用車 (台)	バス (台)	小型 貨物車 (台)	普通 貨物車 (台)	合計 (台)	大型車 交通量 (%)	二輪車 (台)	乗用車 (台)	バス (台)	小型 貨物車 (台)	普通 貨物車 (台)	合計 (台)	大型車 交通量 (%)	二輪車 (台)
7:00- 8:00								422	26	80	50	578	13.1	58
8:00- 9:00								440	17	115	60	632	12.2	46
9:00-10:00								367	23	102	74	566	17.1	49
10:00-11:00								453	23	92	57	625	12.8	46
11:00-12:00								442	12	71	39	564	9.0	55
12:00-13:00								429	18	101	31	579	8.5	53
13:00-14:00								434	16	95	29	574	7.8	49
14:00-15:00								425	23	65	32	545	10.1	40
15:00-16:00								429	22	85	23	559	8.1	48
16:00-17:00								491	27	95	23	636	7.9	56
17:00-18:00								539	26	58	18	641	6.9	84
18:00-19:00								505	22	50	11	588	5.6	44
全時間合計								5376	255	1009	447	7087	9.9	628

自動車交通量調査表

調査日：平成27年10月27日(火) 天候：晴れ一時雨

調査地点：No.6 山手幹線／北口線／瓦第103号線

集計方法：断面別

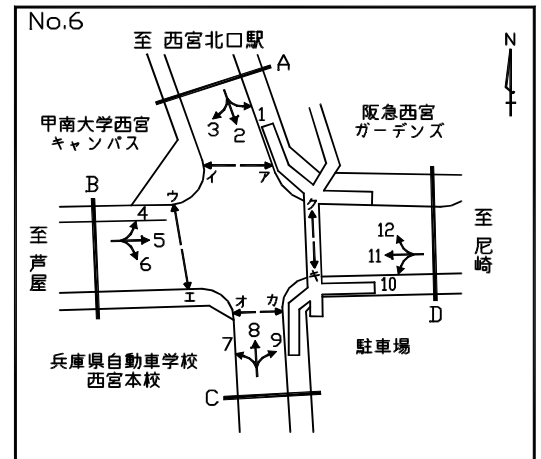

方向 車種 時間帯	D 流入部(10+11+12)							D 流出部(1+ 5+ 9)						
	乗用車 (台)	バス (台)	小型 貨物車 (台)	普通 貨物車 (台)	合計 (台)	大型車 交通量 (%)	二輪車 (台)	乗用車 (台)	バス (台)	小型 貨物車 (台)	普通 貨物車 (台)	合計 (台)	大型車 交通量 (%)	二輪車 (台)
7:00- 8:00	399	11	141	36	587	8.0	72	376	9	68	35	488	9.0	76
8:00- 9:00	371	10	133	53	567	11.1	76	432	7	72	24	535	5.8	56
9:00-10:00	371	13	114	39	537	9.7	49	445	9	97	44	595	8.9	52
10:00-11:00	410	8	97	29	544	6.8	40	631	7	99	52	789	7.5	72
11:00-12:00	465	9	85	36	595	7.6	45	604	5	122	63	794	8.6	58
12:00-13:00	505	11	101	23	640	5.3	34	635	3	116	29	783	4.1	50
13:00-14:00	495	4	89	20	608	3.9	35	621	6	127	28	782	4.3	65
14:00-15:00	523	11	91	27	652	5.8	47	571	5	107	27	710	4.5	48
15:00-16:00	511	7	116	16	650	3.5	36	553	8	92	18	671	3.9	63
16:00-17:00	558	9	80	10	657	2.9	45	529	9	116	18	672	4.0	60
17:00-18:00	573	10	62	15	660	3.8	55	596	16	113	21	746	5.0	99
18:00-19:00	533	7	52	8	600	2.5	64	570	11	88	15	684	3.8	76
全時間合計	5714	110	1161	312	7297	5.8	598	6563	95	1217	374	8249	5.7	775

方向 車種 時間帯	D 流入部(10+11+12)							D 合計 (1+ 5+ 9+10+11+12)						
	乗用車 (台)	バス (台)	小型 貨物車 (台)	普通 貨物車 (台)	合計 (台)	大型車 交通量 (%)	二輪車 (台)	乗用車 (台)	バス (台)	小型 貨物車 (台)	普通 貨物車 (台)	合計 (台)	大型車 交通量 (%)	二輪車 (台)
7:00- 8:00								775	20	209	71	1075	8.5	148
8:00- 9:00								803	17	205	77	1102	8.5	132
9:00-10:00								816	22	211	83	1132	9.3	101
10:00-11:00								1041	15	196	81	1333	7.2	112
11:00-12:00								1069	14	207	99	1389	8.1	103
12:00-13:00								1140	14	217	52	1423	4.6	84
13:00-14:00								1116	10	216	48	1390	4.2	100
14:00-15:00								1094	16	198	54	1362	5.1	95
15:00-16:00								1064	15	208	34	1321	3.7	99
16:00-17:00								1087	18	196	28	1329	3.5	105
17:00-18:00								1169	26	175	36	1406	4.4	154
18:00-19:00								1103	18	140	23	1284	3.2	140
全時間合計								12277	205	2378	686	15546	5.7	1373

自動車交通量調査表

調査日：平成27年10月27日(火) 天候：晴れ一時雨

調査地点：No.6 山手幹線／北口線／瓦第103号線

集計方法：交差点計

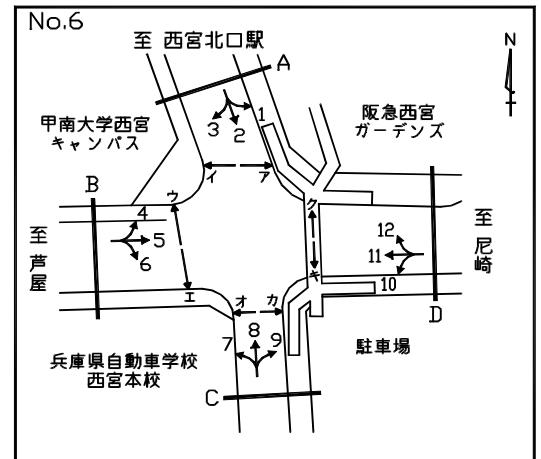

流入部 車種 時間帯	A							B						
	乗用車 (台)	バス (台)	小型 貨物車 (台)	普通 貨物車 (台)	合計 (台)	大型車 交通量 (%)	二輪車 (台)	乗用車 (台)	バス (台)	小型 貨物車 (台)	普通 貨物車 (台)	合計 (台)	大型車 交通量 (%)	二輪車 (台)
7:00- 8:00	275	10	57	30	372	10.8	43	343	9	55	31	438	9.1	75
8:00- 9:00	284	5	64	34	387	10.1	31	454	13	67	21	555	6.1	63
9:00-10:00	191	8	51	40	290	16.6	29	447	19	100	41	607	9.9	50
10:00-11:00	241	8	47	37	333	13.5	30	595	13	108	44	760	7.5	54
11:00-12:00	231	2	37	27	297	9.8	29	536	8	119	49	712	8.0	50
12:00-13:00	192	3	42	18	255	8.2	20	602	12	123	21	758	4.4	50
13:00-14:00	231	3	57	18	309	6.8	31	554	13	124	25	716	5.3	53
14:00-15:00	234	5	33	17	289	7.6	12	544	13	106	31	694	6.3	55
15:00-16:00	226	4	44	16	290	6.9	27	501	15	99	14	629	4.6	62
16:00-17:00	247	6	45	16	314	7.0	21	501	15	132	19	667	5.1	68
17:00-18:00	238	7	33	11	289	6.2	43	587	23	106	22	738	6.1	95
18:00-19:00	248	6	29	10	293	5.5	20	553	15	92	10	670	3.7	71
全時間合計	2838	67	539	274	3718	9.2	336	6217	168	1231	328	7944	6.2	746

流入部 車種 時間帯	C							D						
	乗用車 (台)	バス (台)	小型 貨物車 (台)	普通 貨物車 (台)	合計 (台)	大型車 交通量 (%)	二輪車 (台)	乗用車 (台)	バス (台)	小型 貨物車 (台)	普通 貨物車 (台)	合計 (台)	大型車 交通量 (%)	二輪車 (台)
7:00- 8:00	35	13	15	5	68	26.5	8	399	11	141	36	587	8.0	72
8:00- 9:00	55	11	20	6	92	18.5	9	371	10	133	53	567	11.1	76
9:00-10:00	66	11	18	17	112	25.0	10	371	13	114	39	537	9.7	49
10:00-11:00	78	12	14	2	106	13.2	9	410	8	97	29	544	6.8	40
11:00-12:00	119	8	22	7	156	9.6	11	465	9	85	36	595	7.6	45
12:00-13:00	92	10	22	6	130	12.3	21	505	11	101	23	640	5.3	34
13:00-14:00	94	10	14	8	126	14.3	13	495	4	89	20	608	3.9	35
14:00-15:00	74	11	15	6	106	16.0	12	523	11	91	27	652	5.8	47
15:00-16:00	85	13	14	3	115	13.9	11	511	7	116	16	650	3.5	36
16:00-17:00	116	18	22	1	157	12.1	14	558	9	80	10	657	2.9	45
17:00-18:00	140	14	18	4	176	10.2	31	573	10	62	15	660	3.8	55
18:00-19:00	116	13	9	1	139	10.1	19	533	7	52	8	600	2.5	64
全時間合計	1070	144	203	66	1483	14.2	168	5714	110	1161	312	7297	5.8	598

自動車交通量調査表

調査日：平成27年10月27日(火) 天候：晴れ一時雨

調査地点：No.6 山手幹線／北口線／瓦第103号線

集計方法：交差点計

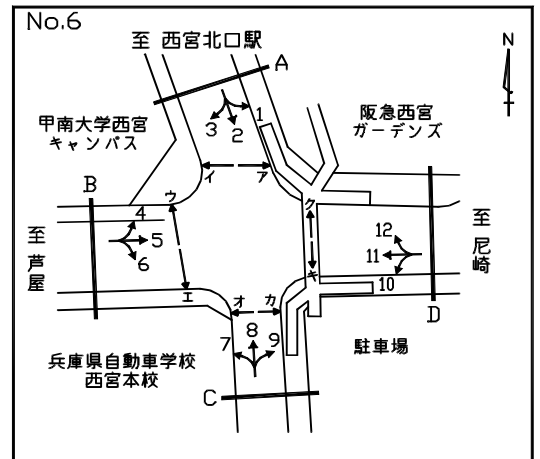

流入部 車種 時間帯								合計 (A+ B+ C+ D)						
	乗用車 (台)	バス (台)	小型 貨物車 (台)	普通 貨物車 (台)	合計 (台)	大型車 交通量 (%)	二輪車 (台)	乗用車 (台)	バス (台)	小型 貨物車 (台)	普通 貨物車 (台)	合計 (台)	大型車 交通量 (%)	二輪車 (台)
7:00- 8:00								1052	43	268	102	1465	9.9	198
8:00- 9:00								1164	39	284	114	1601	9.6	179
9:00-10:00								1075	51	283	137	1546	12.2	138
10:00-11:00								1324	41	266	112	1743	8.8	133
11:00-12:00								1351	27	263	119	1760	8.3	135
12:00-13:00								1391	36	288	68	1783	5.8	125
13:00-14:00								1374	30	284	71	1759	5.7	132
14:00-15:00								1375	40	245	81	1741	7.0	126
15:00-16:00								1323	39	273	49	1684	5.2	136
16:00-17:00								1422	48	279	46	1795	5.2	148
17:00-18:00								1538	54	219	52	1863	5.7	224
18:00-19:00								1450	41	182	29	1702	4.1	174
全時間合計								15839	489	3134	980	20442	7.2	1848

自動車交通量調査表

調査日：平成27年10月27日(火) 天候：晴れ一時雨

調査地点：No.7 山手幹線/今津西線

集計方法：方向別

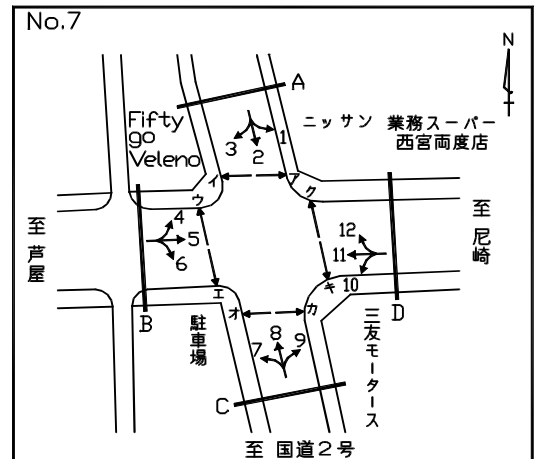

方向 車種 時間帯	1							2						
	乗用車 (台)	バス (台)	小型 貨物車 (台)	普通 貨物車 (台)	合計 (台)	大型車 交通量 (%)	二輪車 (台)	乗用車 (台)	バス (台)	小型 貨物車 (台)	普通 貨物車 (台)	合計 (台)	大型車 交通量 (%)	二輪車 (台)
7:00- 8:00	27	0	2	1	30	3.3	1	188	13	23	3	227	7.0	51
8:00- 9:00	27	0	3	2	32	6.3	5	188	11	34	12	245	9.4	32
9:00-10:00	23	1	13	1	38	5.3	10	148	10	37	22	217	14.7	16
10:00-11:00	34	1	3	2	40	7.5	5	112	10	29	20	171	17.5	19
11:00-12:00	35	1	6	3	45	8.9	6	122	8	38	15	183	12.6	26
12:00-13:00	23	0	11	2	36	5.6	5	115	10	33	4	162	8.6	39
13:00-14:00	41	2	9	4	56	10.7	11	144	9	37	18	208	13.0	29
14:00-15:00	35	1	8	1	45	4.4	4	136	9	29	8	182	9.3	22
15:00-16:00	31	0	8	1	40	2.5	13	130	9	39	6	184	8.2	37
16:00-17:00	30	0	12	2	44	4.5	10	128	11	34	12	185	12.4	26
17:00-18:00	43	0	9	3	55	5.5	9	131	10	47	11	199	10.6	48
18:00-19:00	41	1	6	0	48	2.1	9	137	16	19	6	178	12.4	46
全時間合計	390	7	90	22	509	5.7	88	1679	126	399	137	2341	11.2	391

方向 車種 時間帯	3							A 流入部 (1+ 2+ 3)						
	乗用車 (台)	バス (台)	小型 貨物車 (台)	普通 貨物車 (台)	合計 (台)	大型車 交通量 (%)	二輪車 (台)	乗用車 (台)	バス (台)	小型 貨物車 (台)	普通 貨物車 (台)	合計 (台)	大型車 交通量 (%)	二輪車 (台)
7:00- 8:00	31	0	5	0	36	0.0	1	246	13	30	4	293	5.8	53
8:00- 9:00	30	4	5	1	40	12.5	3	245	15	42	15	317	9.5	40
9:00-10:00	21	0	10	5	36	13.9	5	192	11	60	28	291	13.4	31
10:00-11:00	31	0	7	0	38	0.0	2	177	11	39	22	249	13.3	26
11:00-12:00	27	0	11	5	43	11.6	3	184	9	55	23	271	11.8	35
12:00-13:00	52	0	5	2	59	3.4	2	190	10	49	8	257	7.0	46
13:00-14:00	26	0	7	1	34	2.9	2	211	11	53	23	298	11.4	42
14:00-15:00	27	0	9	4	40	10.0	4	198	10	46	13	267	8.6	30
15:00-16:00	35	1	10	1	47	4.3	2	196	10	57	8	271	6.6	52
16:00-17:00	39	1	7	2	49	6.1	4	197	12	53	16	278	10.1	40
17:00-18:00	32	0	8	1	41	2.4	5	206	10	64	15	295	8.5	62
18:00-19:00	49	1	3	0	53	1.9	3	227	18	28	6	279	8.6	58
全時間合計	400	7	87	22	516	5.6	36	2469	140	576	181	3366	9.5	515

自動車交通量調査表

調査日：平成27年10月27日(火) 天候：晴れ一時雨

調査地点：No.7 山手幹線/今津西線

集計方法：方向別

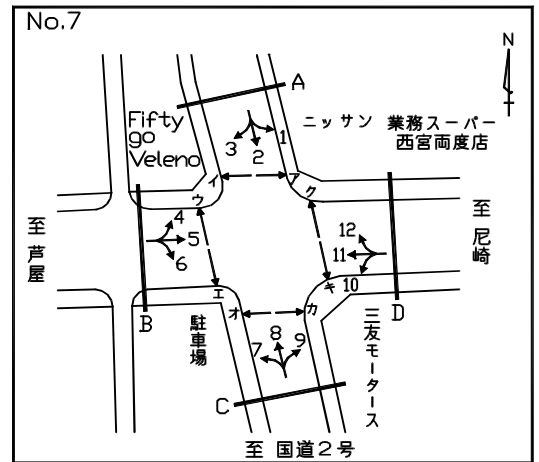

方向 車種 時間帯	4							5						
	乗用車 (台)	バス (台)	小型 貨物車 (台)	普通 貨物車 (台)	合計 (台)	大型車 交通量 (%)	二輪車 (台)	乗用車 (台)	バス (台)	小型 貨物車 (台)	普通 貨物車 (台)	合計 (台)	大型車 交通量 (%)	二輪車 (台)
7:00- 8:00	9	0	3	1	13	7.7	1	269	3	47	16	335	5.7	63
8:00- 9:00	20	1	4	0	25	4.0	2	336	4	62	12	414	3.9	53
9:00-10:00	34	0	11	3	48	6.3	1	419	2	84	30	535	6.0	42
10:00-11:00	12	0	5	2	19	10.5	2	436	1	79	25	541	4.8	38
11:00-12:00	28	0	12	1	41	2.4	1	477	0	101	34	612	5.6	44
12:00-13:00	38	0	6	2	46	4.3	5	443	1	89	17	550	3.3	41
13:00-14:00	27	0	2	3	32	9.4	2	426	1	81	26	534	5.1	36
14:00-15:00	20	0	3	2	25	8.0	6	369	1	71	18	459	4.1	38
15:00-16:00	28	1	6	2	37	8.1	4	398	5	90	11	504	3.2	64
16:00-17:00	29	0	10	1	40	2.5	6	422	1	95	15	533	3.0	42
17:00-18:00	14	0	5	1	20	5.0	1	439	5	118	11	573	2.8	83
18:00-19:00	41	0	3	0	44	0.0	6	474	3	94	5	576	1.4	60
全時間合計	300	2	70	18	390	5.1	37	4908	27	1011	220	6166	4.0	604

方向 車種 時間帯	6							B 流入部 (4+ 5+ 6)						
	乗用車 (台)	バス (台)	小型 貨物車 (台)	普通 貨物車 (台)	合計 (台)	大型車 交通量 (%)	二輪車 (台)	乗用車 (台)	バス (台)	小型 貨物車 (台)	普通 貨物車 (台)	合計 (台)	大型車 交通量 (%)	二輪車 (台)
7:00- 8:00	21	0	2	0	23	0.0	3	299	3	52	17	371	5.4	67
8:00- 9:00	39	2	5	5	51	13.7	7	395	7	71	17	490	4.9	62
9:00-10:00	43	0	7	6	56	10.7	2	496	2	102	39	639	6.4	45
10:00-11:00	37	0	14	3	54	5.6	0	485	1	98	30	614	5.0	40
11:00-12:00	36	1	4	0	41	2.4	2	541	1	117	35	694	5.2	47
12:00-13:00	28	0	12	3	43	7.0	0	509	1	107	22	639	3.6	46
13:00-14:00	36	0	11	2	49	4.1	1	489	1	94	31	615	5.2	39
14:00-15:00	36	0	13	0	49	0.0	3	425	1	87	20	533	3.9	47
15:00-16:00	41	0	6	7	54	13.0	0	467	6	102	20	595	4.4	68
16:00-17:00	50	0	11	3	64	4.7	3	501	1	116	19	637	3.1	51
17:00-18:00	40	0	21	2	63	3.2	1	493	5	144	14	656	2.9	85
18:00-19:00	33	1	2	0	36	2.8	1	548	4	99	5	656	1.4	67
全時間合計	440	4	108	31	583	6.0	23	5648	33	1189	269	7139	4.2	664

自動車交通量調査表

調査日：平成27年10月27日(火) 天候：晴れ一時雨

調査地点：No.7 山手幹線/今津西線

集計方法：方向別

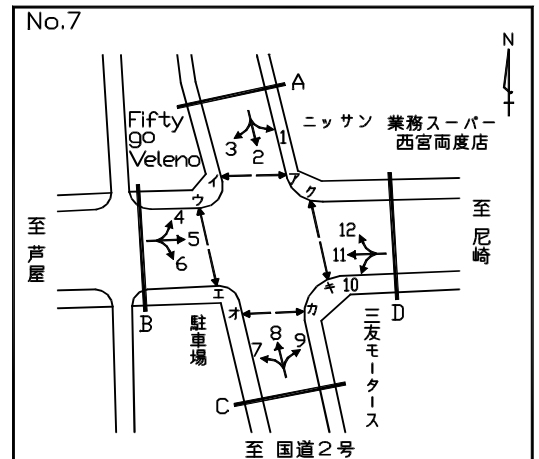

方向 車種 時間帯	7							8						
	乗用車 (台)	バス (台)	小型 貨物車 (台)	普通 貨物車 (台)	合計 (台)	大型車 交通量 (%)	二輪車 (台)	乗用車 (台)	バス (台)	小型 貨物車 (台)	普通 貨物車 (台)	合計 (台)	大型車 交通量 (%)	二輪車 (台)
7:00- 8:00	6	0	9	7	22	31.8	2	82	11	33	7	133	13.5	26
8:00- 9:00	17	0	8	3	28	10.7	1	102	13	40	19	174	18.4	21
9:00-10:00	20	1	8	5	34	17.6	1	90	12	61	19	182	17.0	15
10:00-11:00	22	0	8	0	30	0.0	5	121	9	42	12	184	11.4	43
11:00-12:00	27	2	5	3	37	13.5	1	131	9	32	7	179	8.9	27
12:00-13:00	18	0	7	0	25	0.0	1	134	9	35	13	191	11.5	25
13:00-14:00	22	0	8	4	34	11.8	2	121	10	44	15	190	13.2	30
14:00-15:00	24	1	7	0	32	3.1	5	126	13	35	7	181	11.0	33
15:00-16:00	26	0	5	1	32	3.1	1	143	8	42	7	200	7.5	29
16:00-17:00	41	0	8	4	53	7.5	4	146	10	42	9	207	9.2	36
17:00-18:00	38	0	5	1	44	2.3	3	171	15	22	2	210	8.1	45
18:00-19:00	32	1	2	1	36	5.6	5	203	6	25	3	237	3.8	45
全時間合計	293	5	80	29	407	8.4	31	1570	125	453	120	2268	10.8	375

方向 車種 時間帯	9							C 流入部 (7+ 8+ 9)						
	乗用車 (台)	バス (台)	小型 貨物車 (台)	普通 貨物車 (台)	合計 (台)	大型車 交通量 (%)	二輪車 (台)	乗用車 (台)	バス (台)	小型 貨物車 (台)	普通 貨物車 (台)	合計 (台)	大型車 交通量 (%)	二輪車 (台)
7:00- 8:00	14	2	5	7	28	32.1	2	102	13	47	21	183	18.6	30
8:00- 9:00	19	0	6	6	31	19.4	4	138	13	54	28	233	17.6	26
9:00-10:00	38	1	21	9	69	14.5	6	148	14	90	33	285	16.5	22
10:00-11:00	55	0	12	2	69	2.9	2	198	9	62	14	283	8.1	50
11:00-12:00	61	0	12	3	76	3.9	6	219	11	49	13	292	8.2	34
12:00-13:00	84	0	15	3	102	2.9	6	236	9	57	16	318	7.9	32
13:00-14:00	47	0	15	4	66	6.1	7	190	10	67	23	290	11.4	39
14:00-15:00	53	1	11	3	68	5.9	5	203	15	53	10	281	8.9	43
15:00-16:00	50	0	11	4	65	6.2	8	219	8	58	12	297	6.7	38
16:00-17:00	57	2	10	3	72	6.9	7	244	12	60	16	332	8.4	47
17:00-18:00	71	0	4	2	77	2.6	7	280	15	31	5	331	6.0	55
18:00-19:00	63	1	7	0	71	1.4	3	298	8	34	4	344	3.5	53
全時間合計	612	7	129	46	794	6.7	63	2475	137	662	195	3469	9.6	469

自動車交通量調査表

調査日：平成27年10月27日(火) 天候：晴れ一時雨

調査地点：No.7 山手幹線/今津西線

集計方法：方向別

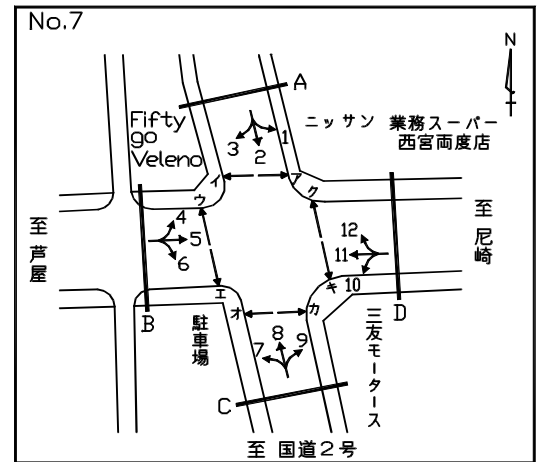

方向 車種 時間帯	10							11						
	乗用車 (台)	バス (台)	小型 貨物車 (台)	普通 貨物車 (台)	合計 (台)	大型車 交通量 (%)	二輪車 (台)	乗用車 (台)	バス (台)	小型 貨物車 (台)	普通 貨物車 (台)	合計 (台)	大型車 交通量 (%)	二輪車 (台)
7:00- 8:00	34	0	9	1	44	2.3	5	427	2	155	29	613	5.1	86
8:00- 9:00	23	1	2	3	29	13.8	3	378	5	132	38	553	7.8	70
9:00-10:00	32	1	4	6	43	16.3	2	345	3	110	38	496	8.3	39
10:00-11:00	52	0	7	9	68	13.2	6	304	3	94	27	428	7.0	33
11:00-12:00	61	0	6	8	75	10.7	4	381	3	69	20	473	4.9	43
12:00-13:00	59	0	15	5	79	6.3	3	434	1	88	19	542	3.7	32
13:00-14:00	57	0	9	4	70	5.7	6	386	2	81	17	486	3.9	33
14:00-15:00	62	0	13	4	79	5.1	3	495	4	97	32	628	5.7	36
15:00-16:00	51	0	15	1	67	1.5	3	445	4	109	18	576	3.8	36
16:00-17:00	65	0	10	9	84	10.7	9	496	2	68	10	576	2.1	36
17:00-18:00	50	0	4	3	57	5.3	4	496	5	50	17	568	3.9	60
18:00-19:00	55	0	5	3	63	4.8	5	453	1	60	10	524	2.1	61
全時間合計	601	2	99	56	758	7.7	53	5040	35	1113	275	6463	4.8	565

方向 車種 時間帯	12							D 流入部 (10+11+12)						
	乗用車 (台)	バス (台)	小型 貨物車 (台)	普通 貨物車 (台)	合計 (台)	大型車 交通量 (%)	二輪車 (台)	乗用車 (台)	バス (台)	小型 貨物車 (台)	普通 貨物車 (台)	合計 (台)	大型車 交通量 (%)	二輪車 (台)
7:00- 8:00	23	4	8	1	36	13.9	1	484	6	172	31	693	5.3	92
8:00- 9:00	14	2	6	1	23	13.0	0	415	8	140	42	605	8.3	73
9:00-10:00	36	3	7	5	51	15.7	1	413	7	121	49	590	9.5	42
10:00-11:00	28	1	5	2	36	8.3	2	384	4	106	38	532	7.9	41
11:00-12:00	44	1	9	5	59	10.2	1	486	4	84	33	607	6.1	48
12:00-13:00	51	0	10	5	66	7.6	2	544	1	113	29	687	4.4	37
13:00-14:00	37	0	9	2	48	4.2	3	480	2	99	23	604	4.1	42
14:00-15:00	32	1	6	4	43	11.6	6	589	5	116	40	750	6.0	45
15:00-16:00	39	1	11	2	53	5.7	3	535	5	135	21	696	3.7	42
16:00-17:00	44	0	7	4	55	7.3	4	605	2	85	23	715	3.5	49
17:00-18:00	49	0	4	1	54	1.9	1	595	5	58	21	679	3.8	65
18:00-19:00	67	0	4	5	76	6.6	2	575	1	69	18	663	2.9	68
全時間合計	464	13	86	37	600	8.3	26	6105	50	1298	368	7821	5.3	644

自動車交通量調査表

調査日：平成27年10月27日(火) 天候：晴れ一時雨

調査地点：No.7 山手幹線/今津西線

集計方法：断面別

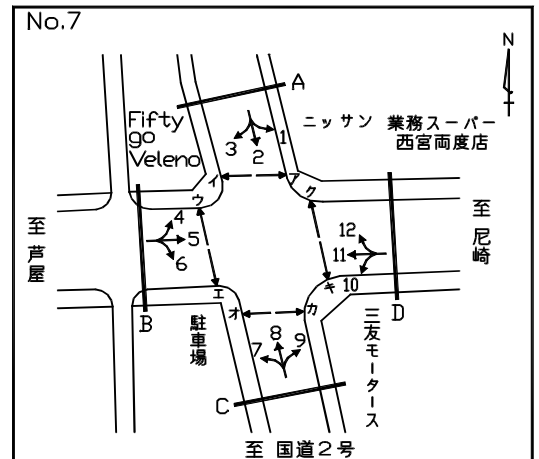

方向 車種 時間帯	A 流入部 (1+ 2+ 3)							A 流出部 (4+ 8+12)						
	乗用車 (台)	バス (台)	小型 貨物車 (台)	普通 貨物車 (台)	合計 (台)	大型車 交通量 (%)	二輪車 (台)	乗用車 (台)	バス (台)	小型 貨物車 (台)	普通 貨物車 (台)	合計 (台)	大型車 交通量 (%)	二輪車 (台)
7:00- 8:00	246	13	30	4	293	5.8	53	114	15	44	9	182	13.2	28
8:00- 9:00	245	15	42	15	317	9.5	40	136	16	50	20	222	16.2	23
9:00-10:00	192	11	60	28	291	13.4	31	160	15	79	27	281	14.9	17
10:00-11:00	177	11	39	22	249	13.3	26	161	10	52	16	239	10.9	47
11:00-12:00	184	9	55	23	271	11.8	35	203	10	53	13	279	8.2	29
12:00-13:00	190	10	49	8	257	7.0	46	223	9	51	20	303	9.6	32
13:00-14:00	211	11	53	23	298	11.4	42	185	10	55	20	270	11.1	35
14:00-15:00	198	10	46	13	267	8.6	30	178	14	44	13	249	10.8	45
15:00-16:00	196	10	57	8	271	6.6	52	210	10	59	11	290	7.2	36
16:00-17:00	197	12	53	16	278	10.1	40	219	10	59	14	302	7.9	46
17:00-18:00	206	10	64	15	295	8.5	62	234	15	31	4	284	6.7	47
18:00-19:00	227	18	28	6	279	8.6	58	311	6	32	8	357	3.9	53
全時間合計	2469	140	576	181	3366	9.5	515	2334	140	609	175	3258	9.7	438

方向 車種 時間帯	A 合計 (1+ 2+ 3+ 4+ 8+12)													
	乗用車 (台)	バス (台)	小型 貨物車 (台)	普通 貨物車 (台)	合計 (台)	大型車 交通量 (%)	二輪車 (台)	乗用車 (台)	バス (台)	小型 貨物車 (台)	普通 貨物車 (台)	合計 (台)	大型車 交通量 (%)	二輪車 (台)
7:00- 8:00								360	28	74	13	475	8.6	81
8:00- 9:00								381	31	92	35	539	12.2	63
9:00-10:00								352	26	139	55	572	14.2	48
10:00-11:00								338	21	91	38	488	12.1	73
11:00-12:00								387	19	108	36	550	10.0	64
12:00-13:00								413	19	100	28	560	8.4	78
13:00-14:00								396	21	108	43	568	11.3	77
14:00-15:00								376	24	90	26	516	9.7	75
15:00-16:00								406	20	116	19	561	7.0	88
16:00-17:00								416	22	112	30	580	9.0	86
17:00-18:00								440	25	95	19	579	7.6	109
18:00-19:00								538	24	60	14	636	6.0	111
全時間合計								4803	280	1185	356	6624	9.6	953

自動車交通量調査表

調査日：平成27年10月27日(火) 天候：晴れ一時雨

調査地点：No.7 山手幹線/今津西線

集計方法：断面別

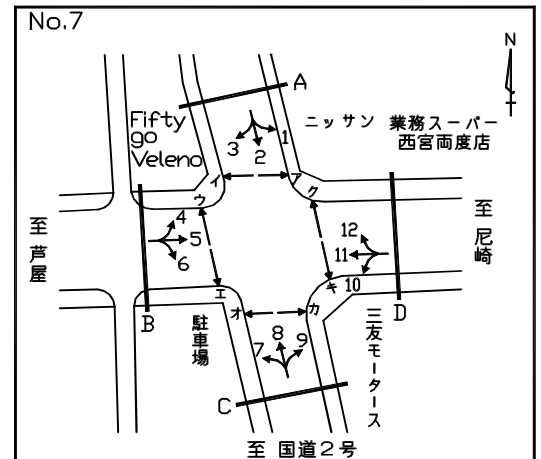

方向 車種 時間帯	B 流入部 (4+ 5+ 6)							B 流出部 (3+ 7+11)						
	乗用車 (台)	バス (台)	小型 貨物車 (台)	普通 貨物車 (台)	合計 (台)	大型車 交通量 (%)	二輪車 (台)	乗用車 (台)	バス (台)	小型 貨物車 (台)	普通 貨物車 (台)	合計 (台)	大型車 交通量 (%)	二輪車 (台)
7:00- 8:00	299	3	52	17	371	5.4	67	464	2	169	36	671	5.7	89
8:00- 9:00	395	7	71	17	490	4.9	62	425	9	145	42	621	8.2	74
9:00-10:00	496	2	102	39	639	6.4	45	386	4	128	48	566	9.2	45
10:00-11:00	485	1	98	30	614	5.0	40	357	3	109	27	496	6.0	40
11:00-12:00	541	1	117	35	694	5.2	47	435	5	85	28	553	6.0	47
12:00-13:00	509	1	107	22	639	3.6	46	504	1	100	21	626	3.5	35
13:00-14:00	489	1	94	31	615	5.2	39	434	2	96	22	554	4.3	37
14:00-15:00	425	1	87	20	533	3.9	47	546	5	113	36	700	5.9	45
15:00-16:00	467	6	102	20	595	4.4	68	506	5	124	20	655	3.8	39
16:00-17:00	501	1	116	19	637	3.1	51	576	3	83	16	678	2.8	44
17:00-18:00	493	5	144	14	656	2.9	85	566	5	63	19	653	3.7	68
18:00-19:00	548	4	99	5	656	1.4	67	534	3	65	11	613	2.3	69
全時間合計	5648	33	1189	269	7139	4.2	664	5733	47	1280	326	7386	5.1	632

方向 車種 時間帯	B 合計 (3+ 4+ 5+ 6+ 7+11)													
	乗用車 (台)	バス (台)	小型 貨物車 (台)	普通 貨物車 (台)	合計 (台)	大型車 交通量 (%)	二輪車 (台)	乗用車 (台)	バス (台)	小型 貨物車 (台)	普通 貨物車 (台)	合計 (台)	大型車 交通量 (%)	二輪車 (台)
7:00- 8:00								763	5	221	53	1042	5.6	156
8:00- 9:00								820	16	216	59	1111	6.8	136
9:00-10:00								882	6	230	87	1205	7.7	90
10:00-11:00								842	4	207	57	1110	5.5	80
11:00-12:00								976	6	202	63	1247	5.5	94
12:00-13:00								1013	2	207	43	1265	3.6	81
13:00-14:00								923	3	190	53	1169	4.8	76
14:00-15:00								971	6	200	56	1233	5.0	92
15:00-16:00								973	11	226	40	1250	4.1	107
16:00-17:00								1077	4	199	35	1315	3.0	95
17:00-18:00								1059	10	207	33	1309	3.3	153
18:00-19:00								1082	7	164	16	1269	1.8	136
全時間合計								11381	80	2469	595	14525	4.6	1296

自動車交通量調査表

調査日：平成27年10月27日(火) 天候：晴れ一時雨

調査地点：No.7 山手幹線/今津西線

集計方法：交差点計

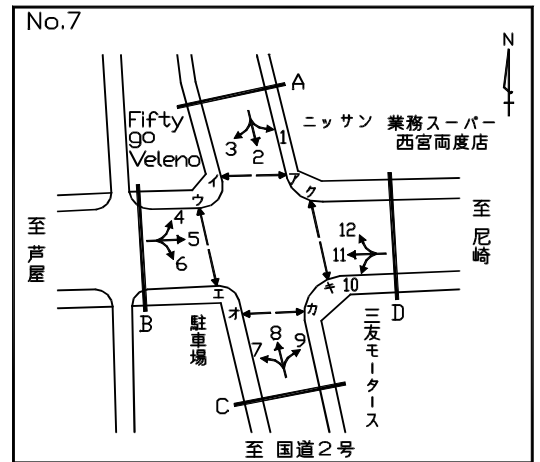

流入部 車種 時間帯	A							B						
	乗用車 (台)	バス (台)	小型 貨物車 (台)	普通 貨物車 (台)	合計 (台)	大型車 交通量 (%)	二輪車 (台)	乗用車 (台)	バス (台)	小型 貨物車 (台)	普通 貨物車 (台)	合計 (台)	大型車 交通量 (%)	二輪車 (台)
7:00- 8:00	246	13	30	4	293	5.8	53	299	3	52	17	371	5.4	67
8:00- 9:00	245	15	42	15	317	9.5	40	395	7	71	17	490	4.9	62
9:00-10:00	192	11	60	28	291	13.4	31	496	2	102	39	639	6.4	45
10:00-11:00	177	11	39	22	249	13.3	26	485	1	98	30	614	5.0	40
11:00-12:00	184	9	55	23	271	11.8	35	541	1	117	35	694	5.2	47
12:00-13:00	190	10	49	8	257	7.0	46	509	1	107	22	639	3.6	46
13:00-14:00	211	11	53	23	298	11.4	42	489	1	94	31	615	5.2	39
14:00-15:00	198	10	46	13	267	8.6	30	425	1	87	20	533	3.9	47
15:00-16:00	196	10	57	8	271	6.6	52	467	6	102	20	595	4.4	68
16:00-17:00	197	12	53	16	278	10.1	40	501	1	116	19	637	3.1	51
17:00-18:00	206	10	64	15	295	8.5	62	493	5	144	14	656	2.9	85
18:00-19:00	227	18	28	6	279	8.6	58	548	4	99	5	656	1.4	67
全時間合計	2469	140	576	181	3366	9.5	515	5648	33	1189	269	7139	4.2	664

流入部 車種 時間帯	C							D						
	乗用車 (台)	バス (台)	小型 貨物車 (台)	普通 貨物車 (台)	合計 (台)	大型車 交通量 (%)	二輪車 (台)	乗用車 (台)	バス (台)	小型 貨物車 (台)	普通 貨物車 (台)	合計 (台)	大型車 交通量 (%)	二輪車 (台)
7:00- 8:00	102	13	47	21	183	18.6	30	484	6	172	31	693	5.3	92
8:00- 9:00	138	13	54	28	233	17.6	26	415	8	140	42	605	8.3	73
9:00-10:00	148	14	90	33	285	16.5	22	413	7	121	49	590	9.5	42
10:00-11:00	198	9	62	14	283	8.1	50	384	4	106	38	532	7.9	41
11:00-12:00	219	11	49	13	292	8.2	34	486	4	84	33	607	6.1	48
12:00-13:00	236	9	57	16	318	7.9	32	544	1	113	29	687	4.4	37
13:00-14:00	190	10	67	23	290	11.4	39	480	2	99	23	604	4.1	42
14:00-15:00	203	15	53	10	281	8.9	43	589	5	116	40	750	6.0	45
15:00-16:00	219	8	58	12	297	6.7	38	535	5	135	21	696	3.7	42
16:00-17:00	244	12	60	16	332	8.4	47	605	2	85	23	715	3.5	49
17:00-18:00	280	15	31	5	331	6.0	55	595	5	58	21	679	3.8	65
18:00-19:00	298	8	34	4	344	3.5	53	575	1	69	18	663	2.9	68
全時間合計	2475	137	662	195	3469	9.6	469	6105	50	1298	368	7821	5.3	644

自動車交通量調査表

調査日：平成27年10月27日(火) 天候：晴れ一時雨

調査地点：No.7 山手幹線/今津西線

集計方法：交差点計

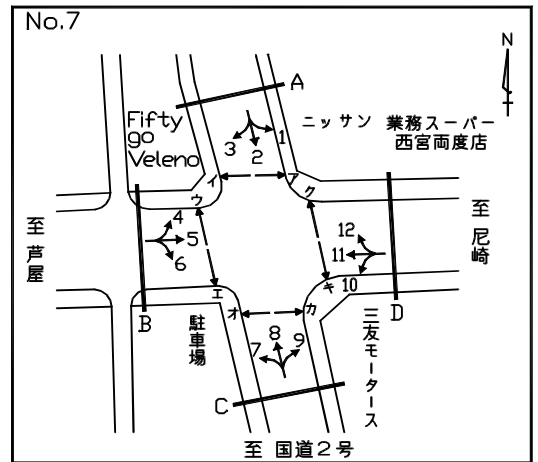

流入部 車種 時間帯	流入部							合計 (A+ B+ C+ D)						
	乗用車 (台)	バス (台)	小型 貨物車 (台)	普通 貨物車 (台)	合計 (台)	大型車 交通量 (%)	二輪車 (台)	乗用車 (台)	バス (台)	小型 貨物車 (台)	普通 貨物車 (台)	合計 (台)	大型車 交通量 (%)	二輪車 (台)
7:00- 8:00								1131	35	301	73	1540	7.0	242
8:00- 9:00								1193	43	307	102	1645	8.8	201
9:00-10:00								1249	34	373	149	1805	10.1	140
10:00-11:00								1244	25	305	104	1678	7.7	157
11:00-12:00								1430	25	305	104	1864	6.9	164
12:00-13:00								1479	21	326	75	1901	5.0	161
13:00-14:00								1370	24	313	100	1807	6.9	162
14:00-15:00								1415	31	302	83	1831	6.2	165
15:00-16:00								1417	29	352	61	1859	4.8	200
16:00-17:00								1547	27	314	74	1962	5.1	187
17:00-18:00								1574	35	297	55	1961	4.6	267
18:00-19:00								1648	31	230	33	1942	3.3	246
全時間合計								16697	360	3725	1013	21795	6.3	2292

自動車交通量調査表

調査日：平成27年10月27日(火) 天候：晴れ一時雨

調査地点：No.8 山手幹線／夙川沿街路

集計方法：方向別

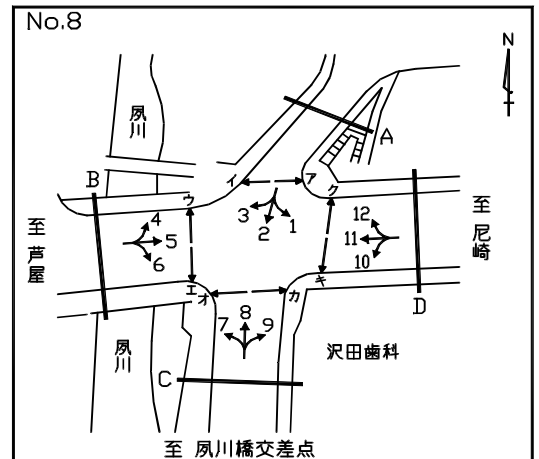

方向 車種 時間帯	1							2						
	乗用車 (台)	バス (台)	小型 貨物車 (台)	普通 貨物車 (台)	合計 (台)	大型車 交通量 (%)	二輪車 (台)	乗用車 (台)	バス (台)	小型 貨物車 (台)	普通 貨物車 (台)	合計 (台)	大型車 交通量 (%)	二輪車 (台)
7:00- 8:00	20	0	2	0	22	0.0	1	223	1	22	1	247	0.8	32
8:00- 9:00	9	0	0	0	9	0.0	2	221	0	22	2	245	0.8	28
9:00-10:00	18	0	2	1	21	4.8	1	177	0	21	5	203	2.5	18
10:00-11:00	17	0	4	0	21	0.0	1	137	2	21	4	164	3.7	20
11:00-12:00	21	1	9	1	32	6.3	1	113	2	21	4	140	4.3	13
12:00-13:00	16	0	3	0	19	0.0	2	84	2	16	2	104	3.8	9
13:00-14:00	19	0	2	0	21	0.0	3	109	1	13	3	126	3.2	10
14:00-15:00	19	0	1	0	20	0.0	0	110	0	22	6	138	4.3	7
15:00-16:00	13	0	2	3	18	16.7	1	132	1	32	10	175	6.3	21
16:00-17:00	19	0	4	0	23	0.0	1	130	0	37	2	169	1.2	19
17:00-18:00	13	0	8	1	22	4.5	1	140	6	38	4	188	5.3	15
18:00-19:00	8	0	5	1	14	7.1	1	100	1	13	3	117	3.4	7
全時間合計	192	1	42	7	242	3.3	15	1676	16	278	46	2016	3.1	199

方向 車種 時間帯	3							A 流入部 (1+ 2+ 3)						
	乗用車 (台)	バス (台)	小型 貨物車 (台)	普通 貨物車 (台)	合計 (台)	大型車 交通量 (%)	二輪車 (台)	乗用車 (台)	バス (台)	小型 貨物車 (台)	普通 貨物車 (台)	合計 (台)	大型車 交通量 (%)	二輪車 (台)
7:00- 8:00	77	0	9	1	87	1.1	15	320	1	33	2	356	0.8	48
8:00- 9:00	69	0	11	2	82	2.4	7	299	0	33	4	336	1.2	37
9:00-10:00	60	0	19	2	81	2.5	8	255	0	42	8	305	2.6	27
10:00-11:00	54	0	9	1	64	1.6	9	208	2	34	5	249	2.8	30
11:00-12:00	63	1	9	2	75	4.0	4	197	4	39	7	247	4.5	18
12:00-13:00	46	0	7	0	53	0.0	9	146	2	26	2	176	2.3	20
13:00-14:00	63	0	3	1	67	1.5	9	191	1	18	4	214	2.3	22
14:00-15:00	44	0	8	0	52	0.0	8	173	0	31	6	210	2.9	15
15:00-16:00	53	0	8	3	64	4.7	7	198	1	42	16	257	6.6	29
16:00-17:00	53	0	10	2	65	3.1	12	202	0	51	4	257	1.6	32
17:00-18:00	58	1	5	0	64	1.6	12	211	7	51	5	274	4.4	28
18:00-19:00	71	0	0	1	72	1.4	9	179	1	18	5	203	3.0	17
全時間合計	711	2	98	15	826	2.1	109	2579	19	418	68	3084	2.8	323

自動車交通量調査表

調査日：平成27年10月27日(火) 天候：晴れ一時雨

調査地点：No.8 山手幹線／夙川沿街路

集計方法：方向別

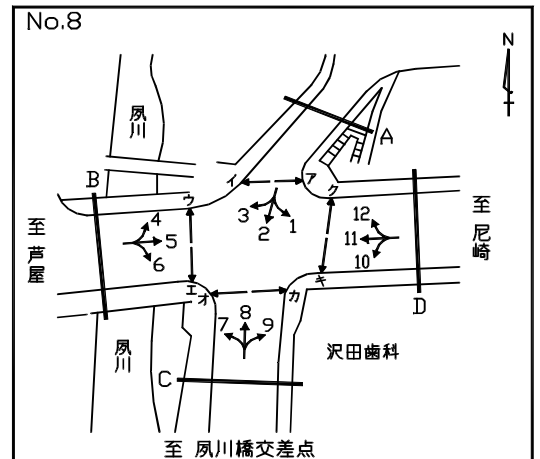

方向 車種 時間帯	4							5						
	乗用車 (台)	バス (台)	小型 貨物車 (台)	普通 貨物車 (台)	合計 (台)	大型車 交通量 (%)	二輪車 (台)	乗用車 (台)	バス (台)	小型 貨物車 (台)	普通 貨物車 (台)	合計 (台)	大型車 交通量 (%)	二輪車 (台)
7:00- 8:00	77	0	3	0	80	0.0	5	334	6	47	16	403	5.5	70
8:00- 9:00	75	1	8	1	85	2.4	8	317	13	52	16	398	7.3	43
9:00-10:00	75	1	13	5	94	6.4	6	311	9	54	24	398	8.3	32
10:00-11:00	68	0	13	2	83	2.4	16	348	5	89	13	455	4.0	31
11:00-12:00	56	0	10	6	72	8.3	10	325	4	90	20	439	5.5	27
12:00-13:00	64	0	12	2	78	2.6	11	330	3	71	24	428	6.3	37
13:00-14:00	58	0	8	1	67	1.5	9	295	7	76	27	405	8.4	25
14:00-15:00	63	0	11	5	79	6.3	11	302	12	83	20	417	7.7	33
15:00-16:00	69	0	10	2	81	2.5	7	314	5	87	17	423	5.2	39
16:00-17:00	71	0	10	2	83	2.4	7	343	5	108	12	468	3.6	31
17:00-18:00	77	0	14	2	93	2.2	7	325	5	120	11	461	3.5	46
18:00-19:00	84	0	20	2	106	1.9	9	361	3	85	6	455	2.0	53
全時間合計	837	2	132	30	1001	3.2	106	3905	77	962	206	5150	5.5	467

方向 車種 時間帯	6							B 流入部 (4+ 5+ 6)						
	乗用車 (台)	バス (台)	小型 貨物車 (台)	普通 貨物車 (台)	合計 (台)	大型車 交通量 (%)	二輪車 (台)	乗用車 (台)	バス (台)	小型 貨物車 (台)	普通 貨物車 (台)	合計 (台)	大型車 交通量 (%)	二輪車 (台)
7:00- 8:00	102	1	8	3	114	3.5	0	513	7	58	19	597	4.4	75
8:00- 9:00	133	1	10	6	150	4.7	1	525	15	70	23	633	6.0	52
9:00-10:00	125	2	24	6	157	5.1	3	511	12	91	35	649	7.2	41
10:00-11:00	86	1	19	2	108	2.8	0	502	6	121	17	646	3.6	47
11:00-12:00	80	1	5	2	88	3.4	3	461	5	105	28	599	5.5	40
12:00-13:00	69	2	11	1	83	3.6	6	463	5	94	27	589	5.4	54
13:00-14:00	65	1	13	3	82	4.9	4	418	8	97	31	554	7.0	38
14:00-15:00	67	2	20	4	93	6.5	3	432	14	114	29	589	7.3	47
15:00-16:00	88	3	21	6	118	7.6	4	471	8	118	25	622	5.3	50
16:00-17:00	72	1	22	2	97	3.1	6	486	6	140	16	648	3.4	44
17:00-18:00	56	3	21	4	84	8.3	3	458	8	155	17	638	3.9	56
18:00-19:00	113	2	12	4	131	4.6	3	558	5	117	12	692	2.5	65
全時間合計	1056	20	186	43	1305	4.8	36	5798	99	1280	279	7456	5.1	609

自動車交通量調査表

調査日：平成27年10月27日(火) 天候：晴れ一時雨

調査地点：No.8 山手幹線／夙川沿街路

集計方法：方向別

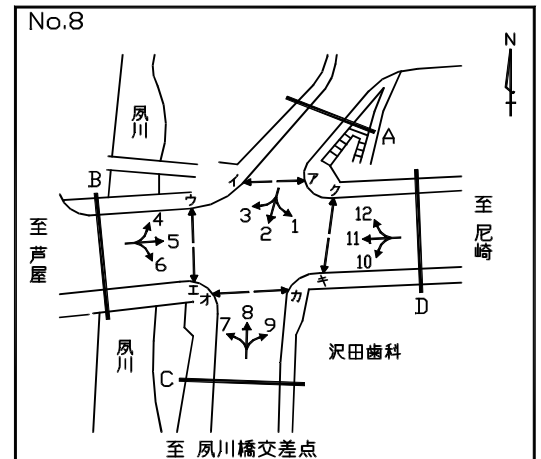

方向 車種 時間帯	7							8						
	乗用車 (台)	バス (台)	小型 貨物車 (台)	普通 貨物車 (台)	合計 (台)	大型車 交通量 (%)	二輪車 (台)	乗用車 (台)	バス (台)	小型 貨物車 (台)	普通 貨物車 (台)	合計 (台)	大型車 交通量 (%)	二輪車 (台)
7:00- 8:00	85	2	14	7	108	8.3	1	64	0	16	7	87	8.0	7
8:00- 9:00	106	3	32	15	156	11.5	5	92	6	47	5	150	7.3	15
9:00-10:00	80	3	23	6	112	8.0	9	67	2	20	1	90	3.3	9
10:00-11:00	83	1	30	6	120	5.8	7	59	1	18	4	82	6.1	11
11:00-12:00	100	1	11	6	118	5.9	4	77	1	22	3	103	3.9	8
12:00-13:00	95	1	18	2	116	2.6	7	95	1	19	4	119	4.2	10
13:00-14:00	86	1	19	6	112	6.3	5	81	2	20	1	104	2.9	14
14:00-15:00	104	1	25	10	140	7.9	10	101	0	20	3	124	2.4	14
15:00-16:00	92	2	11	4	109	5.5	11	92	3	21	1	117	3.4	9
16:00-17:00	132	1	19	4	156	3.2	8	107	0	15	1	123	0.8	13
17:00-18:00	137	2	12	2	153	2.6	11	133	1	16	1	151	1.3	18
18:00-19:00	147	3	10	0	160	1.9	4	148	0	9	1	158	0.6	18
全時間合計	1247	21	224	68	1560	5.7	82	1116	17	243	32	1408	3.5	146

方向 車種 時間帯	9							C 流入部 (7+ 8+ 9)						
	乗用車 (台)	バス (台)	小型 貨物車 (台)	普通 貨物車 (台)	合計 (台)	大型車 交通量 (%)	二輪車 (台)	乗用車 (台)	バス (台)	小型 貨物車 (台)	普通 貨物車 (台)	合計 (台)	大型車 交通量 (%)	二輪車 (台)
7:00- 8:00	6	0	0	1	7	14.3	1	155	2	30	15	202	8.4	9
8:00- 9:00	11	0	0	0	11	0.0	1	209	9	79	20	317	9.1	21
9:00-10:00	7	0	1	0	8	0.0	0	154	5	44	7	210	5.7	18
10:00-11:00	7	1	1	0	9	11.1	2	149	3	49	10	211	6.2	20
11:00-12:00	8	0	3	1	12	8.3	1	185	2	36	10	233	5.2	13
12:00-13:00	8	0	3	0	11	0.0	0	198	2	40	6	246	3.3	17
13:00-14:00	10	1	1	0	12	8.3	2	177	4	40	7	228	4.8	21
14:00-15:00	8	0	1	0	9	0.0	0	213	1	46	13	273	5.1	24
15:00-16:00	8	0	1	0	9	0.0	3	192	5	33	5	235	4.3	23
16:00-17:00	6	0	1	0	7	0.0	0	245	1	35	5	286	2.1	21
17:00-18:00	4	0	2	0	6	0.0	2	274	3	30	3	310	1.9	31
18:00-19:00	7	0	0	0	7	0.0	0	302	3	19	1	325	1.2	22
全時間合計	90	2	14	2	108	3.7	12	2453	40	481	102	3076	4.6	240

自動車交通量調査表

調査日：平成27年10月27日(火) 天候：晴れ一時雨

調査地点：No.8 山手幹線／夙川沿街路

集計方法：方向別

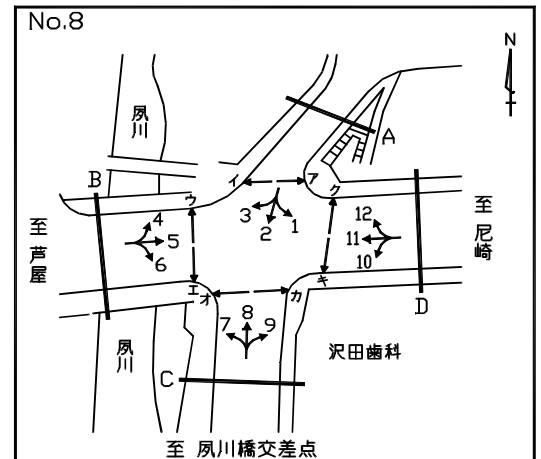

方向 車種 時間帯	10							11						
	乗用車 (台)	バス (台)	小型 貨物車 (台)	普通 貨物車 (台)	合計 (台)	大型車 交通量 (%)	二輪車 (台)	乗用車 (台)	バス (台)	小型 貨物車 (台)	普通 貨物車 (台)	合計 (台)	大型車 交通量 (%)	二輪車 (台)
7:00- 8:00	11	0	1	1	13	7.7	0	306	4	117	22	449	5.8	56
8:00- 9:00	8	0	2	0	10	0.0	1	257	9	150	41	457	10.9	60
9:00-10:00	12	0	4	0	16	0.0	0	263	5	105	44	417	11.8	41
10:00-11:00	18	0	3	3	24	12.5	3	290	4	84	34	412	9.2	35
11:00-12:00	42	0	5	4	51	7.8	3	283	3	68	18	372	5.6	30
12:00-13:00	20	0	2	3	25	12.0	2	328	3	74	17	422	4.7	23
13:00-14:00	18	0	2	0	20	0.0	1	299	3	76	11	389	3.6	31
14:00-15:00	14	0	3	0	17	0.0	1	347	3	75	24	449	6.0	36
15:00-16:00	14	0	2	0	16	0.0	2	349	4	63	16	432	4.6	30
16:00-17:00	9	0	3	1	13	7.7	4	362	4	49	6	421	2.4	40
17:00-18:00	16	0	0	0	16	0.0	3	376	7	37	3	423	2.4	47
18:00-19:00	11	0	1	0	12	0.0	1	412	7	42	2	463	1.9	48
全時間合計	193	0	28	12	233	5.2	21	3872	56	940	238	5106	5.8	477

方向 車種 時間帯	12							D 流入部 (10+11+12)						
	乗用車 (台)	バス (台)	小型 貨物車 (台)	普通 貨物車 (台)	合計 (台)	大型車 交通量 (%)	二輪車 (台)	乗用車 (台)	バス (台)	小型 貨物車 (台)	普通 貨物車 (台)	合計 (台)	大型車 交通量 (%)	二輪車 (台)
7:00- 8:00	4	0	0	0	4	0.0	2	321	4	118	23	466	5.8	58
8:00- 9:00	2	0	0	0	2	0.0	1	267	9	152	41	469	10.7	62
9:00-10:00	2	0	0	0	2	0.0	1	277	5	109	44	435	11.3	42
10:00-11:00	9	0	0	0	9	0.0	3	317	4	87	37	445	9.2	41
11:00-12:00	15	0	3	0	18	0.0	3	340	3	76	22	441	5.7	36
12:00-13:00	6	0	1	0	7	0.0	0	354	3	77	20	454	5.1	25
13:00-14:00	5	0	1	0	6	0.0	0	322	3	79	11	415	3.4	32
14:00-15:00	12	0	3	1	16	6.3	0	373	3	81	25	482	5.8	37
15:00-16:00	20	0	8	1	29	3.4	0	383	4	73	17	477	4.4	32
16:00-17:00	9	0	2	0	11	0.0	0	380	4	54	7	445	2.5	44
17:00-18:00	21	0	4	0	25	0.0	1	413	7	41	3	464	2.2	51
18:00-19:00	2	0	1	0	3	0.0	1	425	7	44	2	478	1.9	50
全時間合計	107	0	23	2	132	1.5	12	4172	56	991	252	5471	5.6	510

自動車交通量調査表

調査日：平成27年10月27日(火) 天候：晴れ一時雨

調査地点：No.8 山手幹線／夙川沿街路

集計方法：断面別

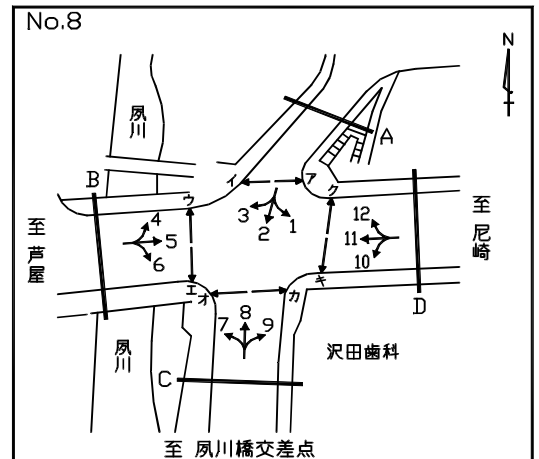

方向 車種 時間帯	A 流入部 (1+ 2+ 3)							A 流出部 (4+ 8+12)						
	乗用車 (台)	バス (台)	小型 貨物車 (台)	普通 貨物車 (台)	合計 (台)	大型車 交通量 (%)	二輪車 (台)	乗用車 (台)	バス (台)	小型 貨物車 (台)	普通 貨物車 (台)	合計 (台)	大型車 交通量 (%)	二輪車 (台)
7:00- 8:00	320	1	33	2	356	0.8	48	145	0	19	7	171	4.1	14
8:00- 9:00	299	0	33	4	336	1.2	37	169	7	55	6	237	5.5	24
9:00-10:00	255	0	42	8	305	2.6	27	144	3	33	6	186	4.8	16
10:00-11:00	208	2	34	5	249	2.8	30	136	1	31	6	174	4.0	30
11:00-12:00	197	4	39	7	247	4.5	18	148	1	35	9	193	5.2	21
12:00-13:00	146	2	26	2	176	2.3	20	165	1	32	6	204	3.4	21
13:00-14:00	191	1	18	4	214	2.3	22	144	2	29	2	177	2.3	23
14:00-15:00	173	0	31	6	210	2.9	15	176	0	34	9	219	4.1	25
15:00-16:00	198	1	42	16	257	6.6	29	181	3	39	4	227	3.1	16
16:00-17:00	202	0	51	4	257	1.6	32	187	0	27	3	217	1.4	20
17:00-18:00	211	7	51	5	274	4.4	28	231	1	34	3	269	1.5	26
18:00-19:00	179	1	18	5	203	3.0	17	234	0	30	3	267	1.1	28
全時間合計	2579	19	418	68	3084	2.8	323	2060	19	398	64	2541	3.3	264

方向 車種 時間帯	A 合計 (1+ 2+ 3+ 4+ 8+12)													
	乗用車 (台)	バス (台)	小型 貨物車 (台)	普通 貨物車 (台)	合計 (台)	大型車 交通量 (%)	二輪車 (台)	乗用車 (台)	バス (台)	小型 貨物車 (台)	普通 貨物車 (台)	合計 (台)	大型車 交通量 (%)	二輪車 (台)
7:00- 8:00								465	1	52	9	527	1.9	62
8:00- 9:00								468	7	88	10	573	3.0	61
9:00-10:00								399	3	75	14	491	3.5	43
10:00-11:00								344	3	65	11	423	3.3	60
11:00-12:00								345	5	74	16	440	4.8	39
12:00-13:00								311	3	58	8	380	2.9	41
13:00-14:00								335	3	47	6	391	2.3	45
14:00-15:00								349	0	65	15	429	3.5	40
15:00-16:00								379	4	81	20	484	5.0	45
16:00-17:00								389	0	78	7	474	1.5	52
17:00-18:00								442	8	85	8	543	2.9	54
18:00-19:00								413	1	48	8	470	1.9	45
全時間合計								4639	38	816	132	5625	3.0	587

自動車交通量調査表

調査日：平成27年10月27日(火) 天候：晴れ一時雨

調査地点：No.8 山手幹線／夙川沿街路

集計方法：断面別

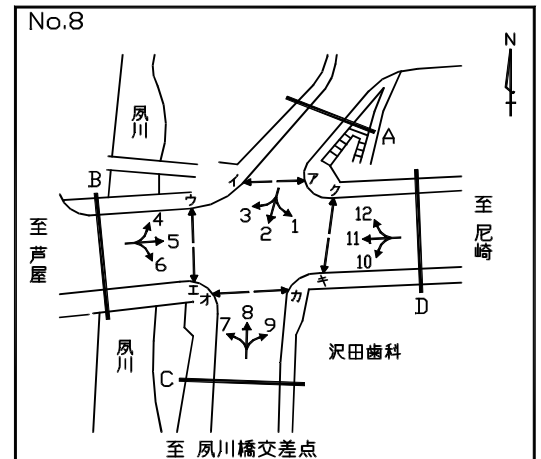

方向 車種 時間帯	B 流入部 (4+ 5+ 6)							B 流出部 (3+ 7+11)						
	乗用車 (台)	バス (台)	小型 貨物車 (台)	普通 貨物車 (台)	合計 (台)	大型車 交通量 (%)	二輪車 (台)	乗用車 (台)	バス (台)	小型 貨物車 (台)	普通 貨物車 (台)	合計 (台)	大型車 交通量 (%)	二輪車 (台)
7:00- 8:00	513	7	58	19	597	4.4	75	468	6	140	30	644	5.6	72
8:00- 9:00	525	15	70	23	633	6.0	52	432	12	193	58	695	10.1	72
9:00-10:00	511	12	91	35	649	7.2	41	403	8	147	52	610	9.8	58
10:00-11:00	502	6	121	17	646	3.6	47	427	5	123	41	596	7.7	51
11:00-12:00	461	5	105	28	599	5.5	40	446	5	88	26	565	5.5	38
12:00-13:00	463	5	94	27	589	5.4	54	469	4	99	19	591	3.9	39
13:00-14:00	418	8	97	31	554	7.0	38	448	4	98	18	568	3.9	45
14:00-15:00	432	14	114	29	589	7.3	47	495	4	108	34	641	5.9	54
15:00-16:00	471	8	118	25	622	5.3	50	494	6	82	23	605	4.8	48
16:00-17:00	486	6	140	16	648	3.4	44	547	5	78	12	642	2.6	60
17:00-18:00	458	8	155	17	638	3.9	56	571	10	54	5	640	2.3	70
18:00-19:00	558	5	117	12	692	2.5	65	630	10	52	3	695	1.9	61
全時間合計	5798	99	1280	279	7456	5.1	609	5830	79	1262	321	7492	5.3	668

方向 車種 時間帯	B 合計 (3+ 4+ 5+ 6+ 7+11)													
	乗用車 (台)	バス (台)	小型 貨物車 (台)	普通 貨物車 (台)	合計 (台)	大型車 交通量 (%)	二輪車 (台)	乗用車 (台)	バス (台)	小型 貨物車 (台)	普通 貨物車 (台)	合計 (台)	大型車 交通量 (%)	二輪車 (台)
7:00- 8:00								981	13	198	49	1241	5.0	147
8:00- 9:00								957	27	263	81	1328	8.1	124
9:00-10:00								914	20	238	87	1259	8.5	99
10:00-11:00								929	11	244	58	1242	5.6	98
11:00-12:00								907	10	193	54	1164	5.5	78
12:00-13:00								932	9	193	46	1180	4.7	93
13:00-14:00								866	12	195	49	1122	5.4	83
14:00-15:00								927	18	222	63	1230	6.6	101
15:00-16:00								965	14	200	48	1227	5.1	98
16:00-17:00								1033	11	218	28	1290	3.0	104
17:00-18:00								1029	18	209	22	1278	3.1	126
18:00-19:00								1188	15	169	15	1387	2.2	126
全時間合計								11628	178	2542	600	14948	5.2	1277

自動車交通量調査表

調査日：平成27年10月27日(火) 天候：晴れ一時雨

調査地点：No.8 山手幹線／夙川沿街路

集計方法：断面別

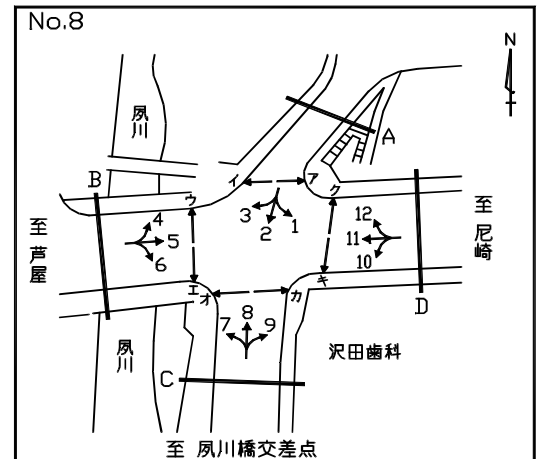

方向 車種 時間帯	C 流入部 (7+ 8+ 9)							C 流出部 (2+ 6+10)						
	乗用車 (台)	バス (台)	小型 貨物車 (台)	普通 貨物車 (台)	合計 (台)	大型車 交通量 (%)	二輪車 (台)	乗用車 (台)	バス (台)	小型 貨物車 (台)	普通 貨物車 (台)	合計 (台)	大型車 交通量 (%)	二輪車 (台)
7:00- 8:00	155	2	30	15	202	8.4	9	336	2	31	5	374	1.9	32
8:00- 9:00	209	9	79	20	317	9.1	21	362	1	34	8	405	2.2	30
9:00-10:00	154	5	44	7	210	5.7	18	314	2	49	11	376	3.5	21
10:00-11:00	149	3	49	10	211	6.2	20	241	3	43	9	296	4.1	23
11:00-12:00	185	2	36	10	233	5.2	13	235	3	31	10	279	4.7	19
12:00-13:00	198	2	40	6	246	3.3	17	173	4	29	6	212	4.7	17
13:00-14:00	177	4	40	7	228	4.8	21	192	2	28	6	228	3.5	15
14:00-15:00	213	1	46	13	273	5.1	24	191	2	45	10	248	4.8	11
15:00-16:00	192	5	33	5	235	4.3	23	234	4	55	16	309	6.5	27
16:00-17:00	245	1	35	5	286	2.1	21	211	1	62	5	279	2.2	29
17:00-18:00	274	3	30	3	310	1.9	31	212	9	59	8	288	5.9	21
18:00-19:00	302	3	19	1	325	1.2	22	224	3	26	7	260	3.8	11
全時間合計	2453	40	481	102	3076	4.6	240	2925	36	492	101	3554	3.9	256

方向 車種 時間帯	C 合計 (2+ 6+ 7+ 8+ 9+10)													
	乗用車 (台)	バス (台)	小型 貨物車 (台)	普通 貨物車 (台)	合計 (台)	大型車 交通量 (%)	二輪車 (台)	乗用車 (台)	バス (台)	小型 貨物車 (台)	普通 貨物車 (台)	合計 (台)	大型車 交通量 (%)	二輪車 (台)
7:00- 8:00								491	4	61	20	576	4.2	41
8:00- 9:00								571	10	113	28	722	5.3	51
9:00-10:00								468	7	93	18	586	4.3	39
10:00-11:00								390	6	92	19	507	4.9	43
11:00-12:00								420	5	67	20	512	4.9	32
12:00-13:00								371	6	69	12	458	3.9	34
13:00-14:00								369	6	68	13	456	4.2	36
14:00-15:00								404	3	91	23	521	5.0	35
15:00-16:00								426	9	88	21	544	5.5	50
16:00-17:00								456	2	97	10	565	2.1	50
17:00-18:00								486	12	89	11	598	3.8	52
18:00-19:00								526	6	45	8	585	2.4	33
全時間合計								5378	76	973	203	6630	4.2	496

自動車交通量調査表

調査日：平成27年10月27日(火) 天候：晴れ一時雨

調査地点：No.8 山手幹線／夙川沿街路

集計方法：交差点計

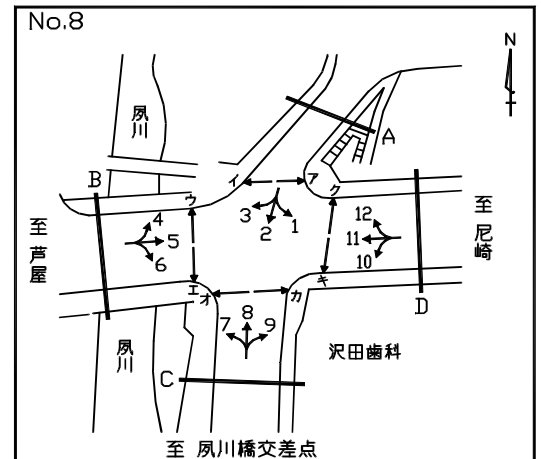

流入部 車種 時間帯	A							B						
	乗用車 (台)	バス (台)	小型 貨物車 (台)	普通 貨物車 (台)	合計 (台)	大型車 交通量 (%)	二輪車 (台)	乗用車 (台)	バス (台)	小型 貨物車 (台)	普通 貨物車 (台)	合計 (台)	大型車 交通量 (%)	二輪車 (台)
7:00- 8:00	320	1	33	2	356	0.8	48	513	7	58	19	597	4.4	75
8:00- 9:00	299	0	33	4	336	1.2	37	525	15	70	23	633	6.0	52
9:00-10:00	255	0	42	8	305	2.6	27	511	12	91	35	649	7.2	41
10:00-11:00	208	2	34	5	249	2.8	30	502	6	121	17	646	3.6	47
11:00-12:00	197	4	39	7	247	4.5	18	461	5	105	28	599	5.5	40
12:00-13:00	146	2	26	2	176	2.3	20	463	5	94	27	589	5.4	54
13:00-14:00	191	1	18	4	214	2.3	22	418	8	97	31	554	7.0	38
14:00-15:00	173	0	31	6	210	2.9	15	432	14	114	29	589	7.3	47
15:00-16:00	198	1	42	16	257	6.6	29	471	8	118	25	622	5.3	50
16:00-17:00	202	0	51	4	257	1.6	32	486	6	140	16	648	3.4	44
17:00-18:00	211	7	51	5	274	4.4	28	458	8	155	17	638	3.9	56
18:00-19:00	179	1	18	5	203	3.0	17	558	5	117	12	692	2.5	65
全時間合計	2579	19	418	68	3084	2.8	323	5798	99	1280	279	7456	5.1	609

流入部 車種 時間帯	C							D						
	乗用車 (台)	バス (台)	小型 貨物車 (台)	普通 貨物車 (台)	合計 (台)	大型車 交通量 (%)	二輪車 (台)	乗用車 (台)	バス (台)	小型 貨物車 (台)	普通 貨物車 (台)	合計 (台)	大型車 交通量 (%)	二輪車 (台)
7:00- 8:00	155	2	30	15	202	8.4	9	321	4	118	23	466	5.8	58
8:00- 9:00	209	9	79	20	317	9.1	21	267	9	152	41	469	10.7	62
9:00-10:00	154	5	44	7	210	5.7	18	277	5	109	44	435	11.3	42
10:00-11:00	149	3	49	10	211	6.2	20	317	4	87	37	445	9.2	41
11:00-12:00	185	2	36	10	233	5.2	13	340	3	76	22	441	5.7	36
12:00-13:00	198	2	40	6	246	3.3	17	354	3	77	20	454	5.1	25
13:00-14:00	177	4	40	7	228	4.8	21	322	3	79	11	415	3.4	32
14:00-15:00	213	1	46	13	273	5.1	24	373	3	81	25	482	5.8	37
15:00-16:00	192	5	33	5	235	4.3	23	383	4	73	17	477	4.4	32
16:00-17:00	245	1	35	5	286	2.1	21	380	4	54	7	445	2.5	44
17:00-18:00	274	3	30	3	310	1.9	31	413	7	41	3	464	2.2	51
18:00-19:00	302	3	19	1	325	1.2	22	425	7	44	2	478	1.9	50
全時間合計	2453	40	481	102	3076	4.6	240	4172	56	991	252	5471	5.6	510

自動車交通量調査表

調査日：平成27年10月27日(火) 天候：晴れ一時雨

調査地点：No.8 山手幹線／夙川沿街路

集計方法：交差点計

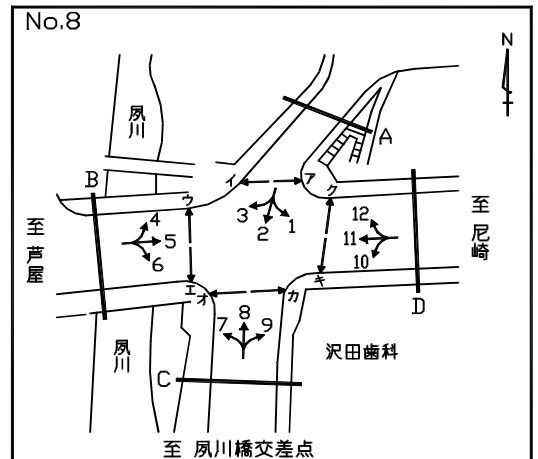

流入部 車種 時間帯								合計 (A+ B+ C+ D)						
	乗用車 (台)	バス (台)	小型 貨物車 (台)	普通 貨物車 (台)	合計 (台)	大型車 交通量 (%)	二輪車 (台)	乗用車 (台)	バス (台)	小型 貨物車 (台)	普通 貨物車 (台)	合計 (台)	大型車 交通量 (%)	二輪車 (台)
7:00- 8:00								1309	14	239	59	1621	4.5	190
8:00- 9:00								1300	33	334	88	1755	6.9	172
9:00-10:00								1197	22	286	94	1599	7.3	128
10:00-11:00								1176	15	291	69	1551	5.4	138
11:00-12:00								1183	14	256	67	1520	5.3	107
12:00-13:00								1161	12	237	55	1465	4.6	116
13:00-14:00								1108	16	234	53	1411	4.9	113
14:00-15:00								1191	18	272	73	1554	5.9	123
15:00-16:00								1244	18	266	63	1591	5.1	134
16:00-17:00								1313	11	280	32	1636	2.6	141
17:00-18:00								1356	25	277	28	1686	3.1	166
18:00-19:00								1464	16	198	20	1698	2.1	154
全時間合計								15002	214	3170	701	19087	4.8	1682

自動車交通量調査表

調査日：平成27年10月27日(火) 天候：晴れ一時雨

調査地点：No.9 山手幹線/越木岩線

集計方法：方向別

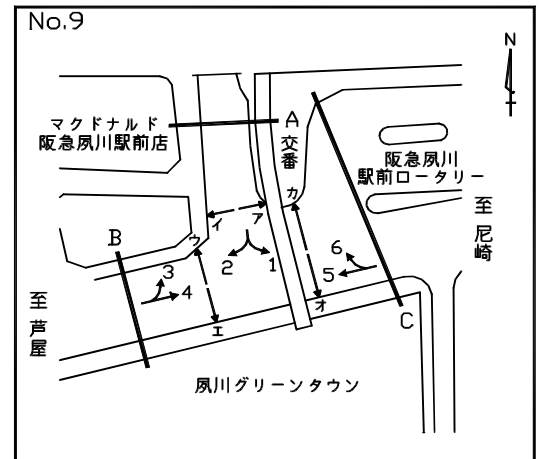

方向 車種 時間帯	1							2						
	乗用車 (台)	バス (台)	小型 貨物車 (台)	普通 貨物車 (台)	合計 (台)	大型車 交通量 (%)	二輪車 (台)	乗用車 (台)	バス (台)	小型 貨物車 (台)	普通 貨物車 (台)	合計 (台)	大型車 交通量 (%)	二輪車 (台)
7:00- 8:00	194	9	17	3	223	5.4	4	60	0	7	0	67	0.0	2
8:00- 9:00	205	6	10	3	224	4.0	5	68	0	16	6	90	6.7	8
9:00-10:00	146	6	14	9	175	8.6	11	83	0	12	5	100	5.0	4
10:00-11:00	141	5	25	4	175	5.1	6	84	1	15	1	101	2.0	9
11:00-12:00	132	4	20	1	157	3.2	9	95	0	14	1	110	0.9	6
12:00-13:00	115	4	15	6	140	7.1	8	66	0	7	0	73	0.0	4
13:00-14:00	133	5	22	10	170	8.8	7	70	0	14	0	84	0.0	4
14:00-15:00	123	9	32	7	171	9.4	9	57	0	5	1	63	1.6	4
15:00-16:00	118	8	24	7	157	9.6	10	64	0	9	4	77	5.2	6
16:00-17:00	156	6	24	2	188	4.3	7	73	0	6	2	81	2.5	6
17:00-18:00	152	7	43	3	205	4.9	6	88	1	6	0	95	1.1	6
18:00-19:00	158	5	18	3	184	4.3	2	75	1	7	2	85	3.5	3
全時間合計	1773	74	264	58	2169	6.1	84	883	3	118	22	1026	2.4	62

方向 車種 時間帯	A 流入部 (1+2)													
	乗用車 (台)	バス (台)	小型 貨物車 (台)	普通 貨物車 (台)	合計 (台)	大型車 交通量 (%)	二輪車 (台)	乗用車 (台)	バス (台)	小型 貨物車 (台)	普通 貨物車 (台)	合計 (台)	大型車 交通量 (%)	二輪車 (台)
7:00- 8:00								254	9	24	3	290	4.1	6
8:00- 9:00								273	6	26	9	314	4.8	13
9:00-10:00								229	6	26	14	275	7.3	15
10:00-11:00								225	6	40	5	276	4.0	15
11:00-12:00								227	4	34	2	267	2.2	15
12:00-13:00								181	4	22	6	213	4.7	12
13:00-14:00								203	5	36	10	254	5.9	11
14:00-15:00								180	9	37	8	234	7.3	13
15:00-16:00								182	8	33	11	234	8.1	16
16:00-17:00								229	6	30	4	269	3.7	13
17:00-18:00								240	8	49	3	300	3.7	12
18:00-19:00								233	6	25	5	269	4.1	5
全時間合計								2656	77	382	80	3195	4.9	146

自動車交通量調査表

調査日：平成27年10月27日(火) 天候：晴れ一時雨

調査地点：No.9 山手幹線/越木岩線

集計方法：方向別

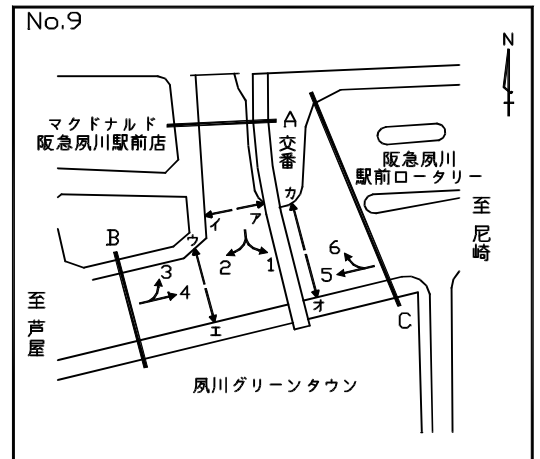

方向 車種 時間帯	3							4						
	乗用車 (台)	バス (台)	小型 貨物車 (台)	普通 貨物車 (台)	合計 (台)	大型車 交通量 (%)	二輪車 (台)	乗用車 (台)	バス (台)	小型 貨物車 (台)	普通 貨物車 (台)	合計 (台)	大型車 交通量 (%)	二輪車 (台)
7:00- 8:00	74	1	7	1	83	2.4	4	381	1	60	15	457	3.5	71
8:00- 9:00	44	1	10	4	59	8.5	4	359	1	62	22	444	5.2	60
9:00-10:00	79	3	11	7	100	10.0	4	379	1	78	26	484	5.6	30
10:00-11:00	85	0	13	4	102	3.9	8	384	0	98	13	495	2.6	47
11:00-12:00	82	0	17	5	104	4.8	5	356	0	80	25	461	5.4	33
12:00-13:00	69	0	12	3	84	3.6	11	361	0	82	22	465	4.7	48
13:00-14:00	60	0	15	2	77	2.6	6	324	5	77	22	428	6.3	28
14:00-15:00	87	2	12	2	103	3.9	7	306	5	87	22	420	6.4	38
15:00-16:00	83	1	7	0	91	1.1	6	375	1	95	18	489	3.9	45
16:00-17:00	83	0	13	2	98	2.0	9	396	1	118	13	528	2.7	41
17:00-18:00	130	0	11	0	141	0.0	5	340	0	113	13	466	2.8	53
18:00-19:00	103	0	8	0	111	0.0	8	444	0	102	8	554	1.4	45
全時間合計	979	8	136	30	1153	3.3	77	4405	15	1052	219	5691	4.1	539

方向 車種 時間帯	3							B 流入部 (3+ 4)						
	乗用車 (台)	バス (台)	小型 貨物車 (台)	普通 貨物車 (台)	合計 (台)	大型車 交通量 (%)	二輪車 (台)	乗用車 (台)	バス (台)	小型 貨物車 (台)	普通 貨物車 (台)	合計 (台)	大型車 交通量 (%)	二輪車 (台)
7:00- 8:00								455	2	67	16	540	3.3	75
8:00- 9:00								403	2	72	26	503	5.6	64
9:00-10:00								458	4	89	33	584	6.3	34
10:00-11:00								469	0	111	17	597	2.8	55
11:00-12:00								438	0	97	30	565	5.3	38
12:00-13:00								430	0	94	25	549	4.6	59
13:00-14:00								384	5	92	24	505	5.7	34
14:00-15:00								393	7	99	24	523	5.9	45
15:00-16:00								458	2	102	18	580	3.4	51
16:00-17:00								479	1	131	15	626	2.6	50
17:00-18:00								470	0	124	13	607	2.1	58
18:00-19:00								547	0	110	8	665	1.2	53
全時間合計								5384	23	1188	249	6844	4.0	616

自動車交通量調査表

調査日：平成27年10月27日(火) 天候：晴れ一時雨

調査地点：No.9 山手幹線／越木岩線

集計方法：方向別

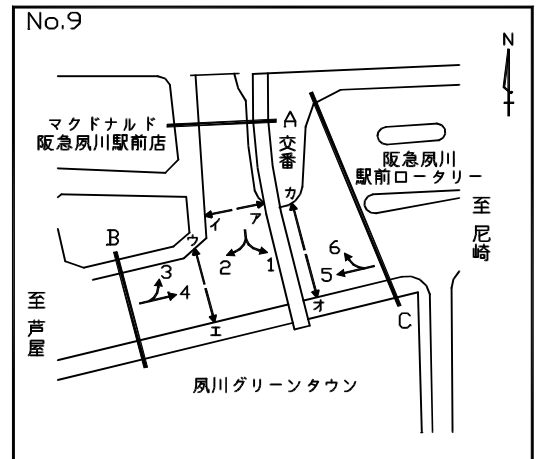

方向 車種 時間帯	5							6						
	乗用車 (台)	バス (台)	小型 貨物車 (台)	普通 貨物車 (台)	合計 (台)	大型車 交通量 (%)	二輪車 (台)	乗用車 (台)	バス (台)	小型 貨物車 (台)	普通 貨物車 (台)	合計 (台)	大型車 交通量 (%)	二輪車 (台)
7:00- 8:00	371	0	135	24	530	4.5	59	158	9	25	5	197	7.1	4
8:00- 9:00	317	0	124	39	480	8.1	68	152	4	71	20	247	9.7	9
9:00-10:00	289	0	97	33	419	7.9	35	137	4	50	19	210	11.0	21
10:00-11:00	318	1	95	29	443	6.8	34	97	4	30	12	143	11.2	7
11:00-12:00	327	0	68	16	411	3.9	32	130	4	25	10	169	8.3	3
12:00-13:00	341	0	76	12	429	2.8	26	132	5	20	6	163	6.7	7
13:00-14:00	315	0	68	11	394	2.8	35	162	6	29	7	204	6.4	6
14:00-15:00	323	0	71	19	413	4.6	33	164	4	38	14	220	8.2	12
15:00-16:00	349	0	62	18	429	4.2	45	171	4	19	6	200	5.0	12
16:00-17:00	424	0	54	6	484	1.2	34	187	6	17	5	215	5.1	13
17:00-18:00	404	1	38	4	447	1.1	44	201	7	14	0	222	3.2	13
18:00-19:00	422	1	37	0	460	0.2	60	251	9	13	3	276	4.3	8
全時間合計	4200	3	925	211	5339	4.0	505	1942	66	351	107	2466	7.0	115

方向 車種 時間帯	5							C 流入部 (5+6)						
	乗用車 (台)	バス (台)	小型 貨物車 (台)	普通 貨物車 (台)	合計 (台)	大型車 交通量 (%)	二輪車 (台)	乗用車 (台)	バス (台)	小型 貨物車 (台)	普通 貨物車 (台)	合計 (台)	大型車 交通量 (%)	二輪車 (台)
7:00- 8:00								529	9	160	29	727	5.2	63
8:00- 9:00								469	4	195	59	727	8.7	77
9:00-10:00								426	4	147	52	629	8.9	56
10:00-11:00								415	5	125	41	586	7.8	41
11:00-12:00								457	4	93	26	580	5.2	35
12:00-13:00								473	5	96	18	592	3.9	33
13:00-14:00								477	6	97	18	598	4.0	41
14:00-15:00								487	4	109	33	633	5.8	45
15:00-16:00								520	4	81	24	629	4.5	57
16:00-17:00								611	6	71	11	699	2.4	47
17:00-18:00								605	8	52	4	669	1.8	57
18:00-19:00								673	10	50	3	736	1.8	68
全時間合計								6142	69	1276	318	7805	5.0	620

自動車交通量調査表

調査日：平成27年10月27日(火) 天候：晴れ一時雨

調査地点：No.9 山手幹線/越木岩線

集計方法：断面別

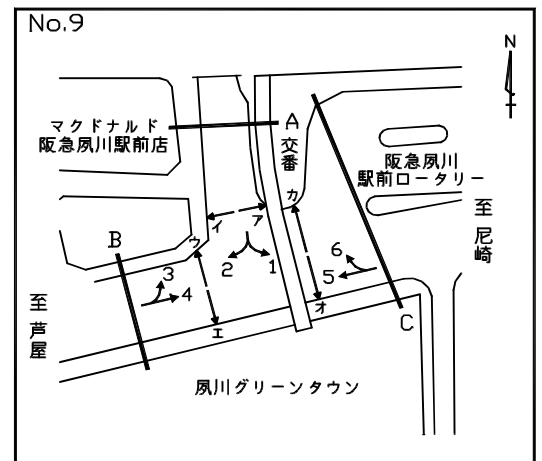

方向 車種 時間帯	A 流入部 (1+ 2)							A 流出部 (3+ 6)						
	乗用車 (台)	バス (台)	小型 貨物車 (台)	普通 貨物車 (台)	合計 (台)	大型車 交通量 (%)	二輪車 (台)	乗用車 (台)	バス (台)	小型 貨物車 (台)	普通 貨物車 (台)	合計 (台)	大型車 交通量 (%)	二輪車 (台)
7:00- 8:00	254	9	24	3	290	4.1	6	232	10	32	6	280	5.7	8
8:00- 9:00	273	6	26	9	314	4.8	13	196	5	81	24	306	9.5	13
9:00-10:00	229	6	26	14	275	7.3	15	216	7	61	26	310	10.6	25
10:00-11:00	225	6	40	5	276	4.0	15	182	4	43	16	245	8.2	15
11:00-12:00	227	4	34	2	267	2.2	15	212	4	42	15	273	7.0	8
12:00-13:00	181	4	22	6	213	4.7	12	201	5	32	9	247	5.7	18
13:00-14:00	203	5	36	10	254	5.9	11	222	6	44	9	281	5.3	12
14:00-15:00	180	9	37	8	234	7.3	13	251	6	50	16	323	6.8	19
15:00-16:00	182	8	33	11	234	8.1	16	254	5	26	6	291	3.8	18
16:00-17:00	229	6	30	4	269	3.7	13	270	6	30	7	313	4.2	22
17:00-18:00	240	8	49	3	300	3.7	12	331	7	25	0	363	1.9	18
18:00-19:00	233	6	25	5	269	4.1	5	354	9	21	3	387	3.1	16
全時間合計	2656	77	382	80	3195	4.9	146	2921	74	487	137	3619	5.8	192

方向 車種 時間帯	A 流入部 (1+ 2)							A 合計 (1+ 2+ 3+ 6)						
	乗用車 (台)	バス (台)	小型 貨物車 (台)	普通 貨物車 (台)	合計 (台)	大型車 交通量 (%)	二輪車 (台)	乗用車 (台)	バス (台)	小型 貨物車 (台)	普通 貨物車 (台)	合計 (台)	大型車 交通量 (%)	二輪車 (台)
7:00- 8:00								486	19	56	9	570	4.9	14
8:00- 9:00								469	11	107	33	620	7.1	26
9:00-10:00								445	13	87	40	585	9.1	40
10:00-11:00								407	10	83	21	521	6.0	30
11:00-12:00								439	8	76	17	540	4.6	23
12:00-13:00								382	9	54	15	460	5.2	30
13:00-14:00								425	11	80	19	535	5.6	23
14:00-15:00								431	15	87	24	557	7.0	32
15:00-16:00								436	13	59	17	525	5.7	34
16:00-17:00								499	12	60	11	582	4.0	35
17:00-18:00								571	15	74	3	663	2.7	30
18:00-19:00								587	15	46	8	656	3.5	21
全時間合計								5577	151	869	217	6814	5.4	338

自動車交通量調査表

調査日：平成27年10月27日(火) 天候：晴れ一時雨

調査地点：No.9 山手幹線/越木岩線

集計方法：断面別

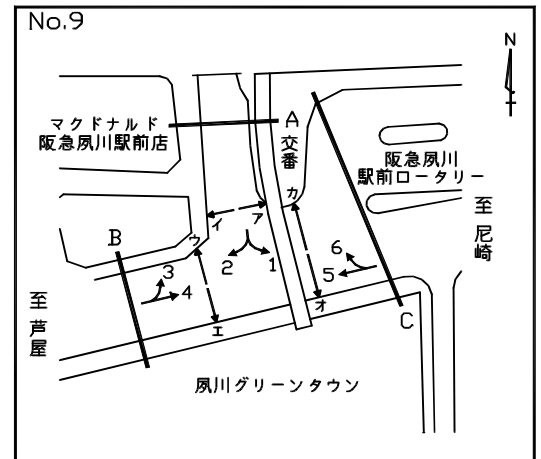

方向 車種 時間帯	B 流入部 (3+ 4)							B 流出部 (2+ 5)						
	乗用車 (台)	バス (台)	小型 貨物車 (台)	普通 貨物車 (台)	合計 (台)	大型車 交通量 (%)	二輪車 (台)	乗用車 (台)	バス (台)	小型 貨物車 (台)	普通 貨物車 (台)	合計 (台)	大型車 交通量 (%)	二輪車 (台)
7:00- 8:00	455	2	67	16	540	3.3	75	431	0	142	24	597	4.0	61
8:00- 9:00	403	2	72	26	503	5.6	64	385	0	140	45	570	7.9	76
9:00-10:00	458	4	89	33	584	6.3	34	372	0	109	38	519	7.3	39
10:00-11:00	469	0	111	17	597	2.8	55	402	2	110	30	544	5.9	43
11:00-12:00	438	0	97	30	565	5.3	38	422	0	82	17	521	3.3	38
12:00-13:00	430	0	94	25	549	4.6	59	407	0	83	12	502	2.4	30
13:00-14:00	384	5	92	24	505	5.7	34	385	0	82	11	478	2.3	39
14:00-15:00	393	7	99	24	523	5.9	45	380	0	76	20	476	4.2	37
15:00-16:00	458	2	102	18	580	3.4	51	413	0	71	22	506	4.3	51
16:00-17:00	479	1	131	15	626	2.6	50	497	0	60	8	565	1.4	40
17:00-18:00	470	0	124	13	607	2.1	58	492	2	44	4	542	1.1	50
18:00-19:00	547	0	110	8	665	1.2	53	497	2	44	2	545	0.7	63
全時間合計	5384	23	1188	249	6844	4.0	616	5083	6	1043	233	6365	3.8	567

方向 車種 時間帯	B 流入部 (3+ 4)							B 合計 (2+ 3+ 4+ 5)						
	乗用車 (台)	バス (台)	小型 貨物車 (台)	普通 貨物車 (台)	合計 (台)	大型車 交通量 (%)	二輪車 (台)	乗用車 (台)	バス (台)	小型 貨物車 (台)	普通 貨物車 (台)	合計 (台)	大型車 交通量 (%)	二輪車 (台)
7:00- 8:00								886	2	209	40	1137	3.7	136
8:00- 9:00								788	2	212	71	1073	6.8	140
9:00-10:00								830	4	198	71	1103	6.8	73
10:00-11:00								871	2	221	47	1141	4.3	98
11:00-12:00								860	0	179	47	1086	4.3	76
12:00-13:00								837	0	177	37	1051	3.5	89
13:00-14:00								769	5	174	35	983	4.1	73
14:00-15:00								773	7	175	44	999	5.1	82
15:00-16:00								871	2	173	40	1086	3.9	102
16:00-17:00								976	1	191	23	1191	2.0	90
17:00-18:00								962	2	168	17	1149	1.7	108
18:00-19:00								1044	2	154	10	1210	1.0	116
全時間合計								10467	29	2231	482	13209	3.9	1183

自動車交通量調査表

調査日：平成27年10月27日(火) 天候：晴れ一時雨

調査地点：No.9 山手幹線/越木岩線

集計方法：交差点計

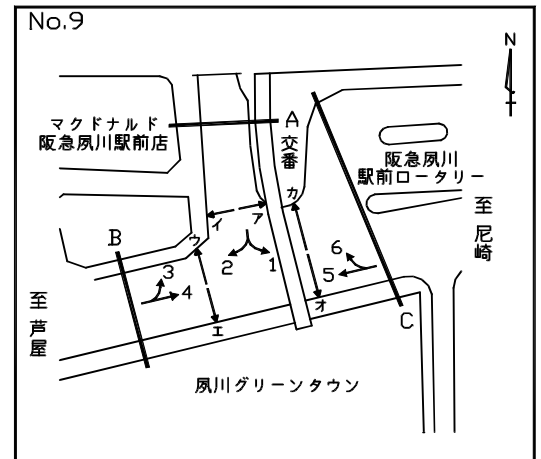

流入部 車種 時間帯	A							B						
	乗用車 (台)	バス (台)	小型 貨物車 (台)	普通 貨物車 (台)	合計 (台)	大型車 交通量 (%)	二輪車 (台)	乗用車 (台)	バス (台)	小型 貨物車 (台)	普通 貨物車 (台)	合計 (台)	大型車 交通量 (%)	二輪車 (台)
7:00- 8:00	254	9	24	3	290	4.1	6	455	2	67	16	540	3.3	75
8:00- 9:00	273	6	26	9	314	4.8	13	403	2	72	26	503	5.6	64
9:00-10:00	229	6	26	14	275	7.3	15	458	4	89	33	584	6.3	34
10:00-11:00	225	6	40	5	276	4.0	15	469	0	111	17	597	2.8	55
11:00-12:00	227	4	34	2	267	2.2	15	438	0	97	30	565	5.3	38
12:00-13:00	181	4	22	6	213	4.7	12	430	0	94	25	549	4.6	59
13:00-14:00	203	5	36	10	254	5.9	11	384	5	92	24	505	5.7	34
14:00-15:00	180	9	37	8	234	7.3	13	393	7	99	24	523	5.9	45
15:00-16:00	182	8	33	11	234	8.1	16	458	2	102	18	580	3.4	51
16:00-17:00	229	6	30	4	269	3.7	13	479	1	131	15	626	2.6	50
17:00-18:00	240	8	49	3	300	3.7	12	470	0	124	13	607	2.1	58
18:00-19:00	233	6	25	5	269	4.1	5	547	0	110	8	665	1.2	53
全時間合計	2656	77	382	80	3195	4.9	146	5384	23	1188	249	6844	4.0	616

流入部 車種 時間帯	C							合計 (A+ B+ C)						
	乗用車 (台)	バス (台)	小型 貨物車 (台)	普通 貨物車 (台)	合計 (台)	大型車 交通量 (%)	二輪車 (台)	乗用車 (台)	バス (台)	小型 貨物車 (台)	普通 貨物車 (台)	合計 (台)	大型車 交通量 (%)	二輪車 (台)
7:00- 8:00	529	9	160	29	727	5.2	63	1238	20	251	48	1557	4.4	144
8:00- 9:00	469	4	195	59	727	8.7	77	1145	12	293	94	1544	6.9	154
9:00-10:00	426	4	147	52	629	8.9	56	1113	14	262	99	1488	7.6	105
10:00-11:00	415	5	125	41	586	7.8	41	1109	11	276	63	1459	5.1	111
11:00-12:00	457	4	93	26	580	5.2	35	1122	8	224	58	1412	4.7	88
12:00-13:00	473	5	96	18	592	3.9	33	1084	9	212	49	1354	4.3	104
13:00-14:00	477	6	97	18	598	4.0	41	1064	16	225	52	1357	5.0	86
14:00-15:00	487	4	109	33	633	5.8	45	1060	20	245	65	1390	6.1	103
15:00-16:00	520	4	81	24	629	4.5	57	1160	14	216	53	1443	4.6	124
16:00-17:00	611	6	71	11	699	2.4	47	1319	13	232	30	1594	2.7	110
17:00-18:00	605	8	52	4	669	1.8	57	1315	16	225	20	1576	2.3	127
18:00-19:00	673	10	50	3	736	1.8	68	1453	16	185	16	1670	1.9	126
全時間合計	6142	69	1276	318	7805	5.0	620	14182	169	2846	647	17844	4.6	1382

自動車交通量調査表

調査日：平成27年10月27日(火) 天候：晴れ一時雨

調査地点：No.10 山手幹線／大浜老松線

集計方法：方向別

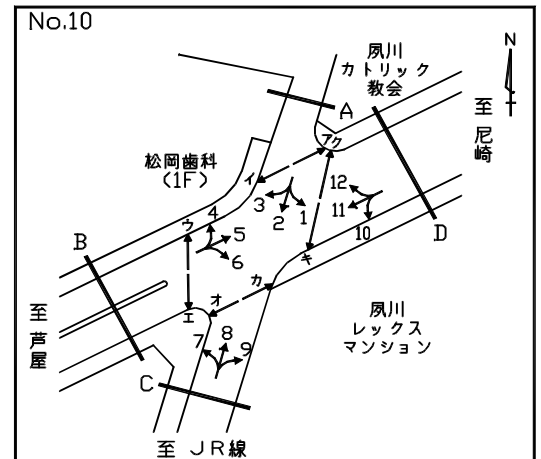

方向 車種 時間帯	1							2						
	乗用車 (台)	バス (台)	小型 貨物車 (台)	普通 貨物車 (台)	合計 (台)	大型車 交通量 (%)	二輪車 (台)	乗用車 (台)	バス (台)	小型 貨物車 (台)	普通 貨物車 (台)	合計 (台)	大型車 交通量 (%)	二輪車 (台)
7:00- 8:00	22	0	4	0	26	0.0	0	129	0	9	0	138	0.0	9
8:00- 9:00	21	0	7	0	28	0.0	1	125	0	5	0	130	0.0	7
9:00-10:00	21	0	6	1	28	3.6	0	98	0	6	2	106	1.9	3
10:00-11:00	20	0	4	0	24	0.0	2	65	0	7	1	73	1.4	2
11:00-12:00	17	0	3	0	20	0.0	0	44	0	12	2	58	3.4	5
12:00-13:00	10	0	6	1	17	5.9	0	38	0	11	1	50	2.0	6
13:00-14:00	11	0	6	0	17	0.0	1	28	0	3	0	31	0.0	3
14:00-15:00	13	0	5	1	19	5.3	1	51	0	10	0	61	0.0	2
15:00-16:00	23	0	2	0	25	0.0	2	39	0	9	0	48	0.0	7
16:00-17:00	11	0	4	2	17	11.8	0	47	0	24	0	71	0.0	4
17:00-18:00	21	0	1	1	23	4.3	0	40	0	10	0	50	0.0	4
18:00-19:00	19	0	0	0	19	0.0	2	49	0	5	1	55	1.8	5
全時間合計	209	0	48	6	263	2.3	9	753	0	111	7	871	0.8	57

方向 車種 時間帯	3							A 流入部 (1+ 2+ 3)						
	乗用車 (台)	バス (台)	小型 貨物車 (台)	普通 貨物車 (台)	合計 (台)	大型車 交通量 (%)	二輪車 (台)	乗用車 (台)	バス (台)	小型 貨物車 (台)	普通 貨物車 (台)	合計 (台)	大型車 交通量 (%)	二輪車 (台)
7:00- 8:00	10	0	2	0	12	0.0	0	161	0	15	0	176	0.0	9
8:00- 9:00	33	0	5	2	40	5.0	1	179	0	17	2	198	1.0	9
9:00-10:00	10	0	0	0	10	0.0	0	129	0	12	3	144	2.1	3
10:00-11:00	25	0	3	0	28	0.0	1	110	0	14	1	125	0.8	5
11:00-12:00	13	0	3	2	18	11.1	0	74	0	18	4	96	4.2	5
12:00-13:00	9	0	1	0	10	0.0	0	57	0	18	2	77	2.6	6
13:00-14:00	19	0	3	3	25	12.0	0	58	0	12	3	73	4.1	4
14:00-15:00	10	0	3	0	13	0.0	1	74	0	18	1	93	1.1	4
15:00-16:00	6	0	1	0	7	0.0	2	68	0	12	0	80	0.0	11
16:00-17:00	16	0	4	0	20	0.0	1	74	0	32	2	108	1.9	5
17:00-18:00	14	0	2	0	16	0.0	1	75	0	13	1	89	1.1	5
18:00-19:00	19	0	0	0	19	0.0	0	87	0	5	1	93	1.1	7
全時間合計	184	0	27	7	218	3.2	7	1146	0	186	20	1352	1.5	73

自動車交通量調査表

調査日：平成27年10月27日(火) 天候：晴れ一時雨

調査地点：No.10 山手幹線／大浜老松線

集計方法：方向別

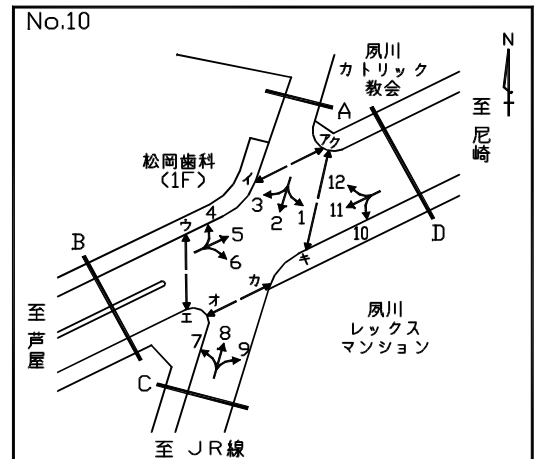

方向 車種 時間帯	4							5						
	乗用車 (台)	バス (台)	小型 貨物車 (台)	普通 貨物車 (台)	合計 (台)	大型車 交通量 (%)	二輪車 (台)	乗用車 (台)	バス (台)	小型 貨物車 (台)	普通 貨物車 (台)	合計 (台)	大型車 交通量 (%)	二輪車 (台)
7:00- 8:00	4	0	2	0	6	0.0	0	355	1	46	14	416	3.6	58
8:00- 9:00	7	0	1	1	9	11.1	1	318	2	58	22	400	6.0	38
9:00-10:00	18	0	2	1	21	4.8	1	351	4	60	30	445	7.6	26
10:00-11:00	10	0	2	1	13	7.7	1	347	0	79	17	443	3.8	38
11:00-12:00	7	0	2	0	9	0.0	1	305	0	85	25	415	6.0	28
12:00-13:00	6	0	0	1	7	14.3	1	306	0	72	22	400	5.5	29
13:00-14:00	5	0	1	0	6	0.0	0	304	5	72	22	403	6.7	22
14:00-15:00	3	0	3	1	7	14.3	0	322	6	72	19	419	6.0	25
15:00-16:00	4	0	3	0	7	0.0	0	353	2	78	20	453	4.9	41
16:00-17:00	10	0	1	0	11	0.0	0	336	1	94	10	441	2.5	33
17:00-18:00	7	0	0	0	7	0.0	0	345	0	102	10	457	2.2	45
18:00-19:00	11	0	1	0	12	0.0	1	400	0	91	8	499	1.6	34
全時間合計	92	0	18	5	115	4.3	6	4042	21	909	219	5191	4.6	417

方向 車種 時間帯	6							B 流入部 (4+ 5+ 6)						
	乗用車 (台)	バス (台)	小型 貨物車 (台)	普通 貨物車 (台)	合計 (台)	大型車 交通量 (%)	二輪車 (台)	乗用車 (台)	バス (台)	小型 貨物車 (台)	普通 貨物車 (台)	合計 (台)	大型車 交通量 (%)	二輪車 (台)
7:00- 8:00	17	0	1	0	18	0.0	1	376	1	49	14	440	3.4	59
8:00- 9:00	59	0	3	0	62	0.0	2	384	2	62	23	471	5.3	41
9:00-10:00	25	0	6	1	32	3.1	0	394	4	68	32	498	7.2	27
10:00-11:00	23	0	7	1	31	3.2	2	380	0	88	19	487	3.9	41
11:00-12:00	27	0	9	0	36	0.0	2	339	0	96	25	460	5.4	31
12:00-13:00	19	0	2	0	21	0.0	0	331	0	74	23	428	5.4	30
13:00-14:00	23	0	1	2	26	7.7	1	332	5	74	24	435	6.7	23
14:00-15:00	19	0	3	0	22	0.0	1	344	6	78	20	448	5.8	26
15:00-16:00	17	0	8	0	25	0.0	2	374	2	89	20	485	4.5	43
16:00-17:00	15	0	5	1	21	4.8	1	361	1	100	11	473	2.5	34
17:00-18:00	24	0	6	0	30	0.0	0	376	0	108	10	494	2.0	45
18:00-19:00	13	0	2	0	15	0.0	1	424	0	94	8	526	1.5	36
全時間合計	281	0	53	5	339	1.5	13	4415	21	980	229	5645	4.4	436

自動車交通量調査表

調査日：平成27年10月27日(火) 天候：晴れ一時雨

調査地点：No.10 山手幹線／大浜老松線

集計方法：方向別

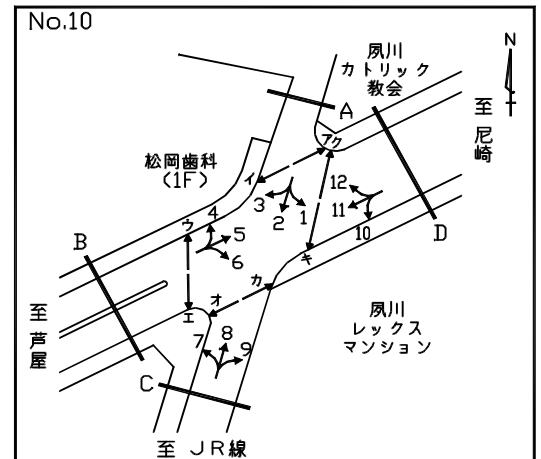

方向 車種 時間帯	7							8						
	乗用車 (台)	バス (台)	小型 貨物車 (台)	普通 貨物車 (台)	合計 (台)	大型車 交通量 (%)	二輪車 (台)	乗用車 (台)	バス (台)	小型 貨物車 (台)	普通 貨物車 (台)	合計 (台)	大型車 交通量 (%)	二輪車 (台)
7:00- 8:00	6	0	3	0	9	0.0	0	11	0	4	0	15	0.0	2
8:00- 9:00	1	0	7	1	9	11.1	0	29	0	11	1	41	2.4	6
9:00-10:00	20	0	5	1	26	3.8	0	27	0	19	1	47	2.1	3
10:00-11:00	23	0	5	0	28	0.0	3	27	0	6	0	33	0.0	7
11:00-12:00	20	0	8	1	29	3.4	0	26	0	7	1	34	2.9	5
12:00-13:00	21	0	2	1	24	4.2	0	46	0	7	0	53	0.0	3
13:00-14:00	15	0	8	2	25	8.0	0	38	0	8	0	46	0.0	2
14:00-15:00	26	0	4	2	32	6.3	0	19	1	6	0	26	3.8	2
15:00-16:00	32	0	2	0	34	0.0	1	39	0	8	0	47	0.0	8
16:00-17:00	20	0	3	1	24	4.2	2	53	0	12	0	65	0.0	4
17:00-18:00	21	0	3	1	25	4.0	0	46	0	7	2	55	3.6	7
18:00-19:00	33	0	1	0	34	0.0	1	92	0	9	0	101	0.0	9
全時間合計	238	0	51	10	299	3.3	7	453	1	104	5	563	1.1	58

方向 車種 時間帯	9							C 流入部 (7+ 8+ 9)						
	乗用車 (台)	バス (台)	小型 貨物車 (台)	普通 貨物車 (台)	合計 (台)	大型車 交通量 (%)	二輪車 (台)	乗用車 (台)	バス (台)	小型 貨物車 (台)	普通 貨物車 (台)	合計 (台)	大型車 交通量 (%)	二輪車 (台)
7:00- 8:00	27	1	9	1	38	5.3	6	44	1	16	1	62	3.2	8
8:00- 9:00	33	0	16	2	51	3.9	3	63	0	34	4	101	4.0	9
9:00-10:00	50	0	19	1	70	1.4	1	97	0	43	3	143	2.1	4
10:00-11:00	44	0	19	4	67	6.0	1	94	0	30	4	128	3.1	11
11:00-12:00	56	0	15	2	73	2.7	2	102	0	30	4	136	2.9	7
12:00-13:00	45	0	10	0	55	0.0	2	112	0	19	1	132	0.8	5
13:00-14:00	46	0	9	1	56	1.8	0	99	0	25	3	127	2.4	2
14:00-15:00	46	1	17	3	67	6.0	3	91	2	27	5	125	5.6	5
15:00-16:00	57	0	16	2	75	2.7	1	128	0	26	2	156	1.3	10
16:00-17:00	54	0	17	1	72	1.4	2	127	0	32	2	161	1.2	8
17:00-18:00	63	0	12	0	75	0.0	2	130	0	22	3	155	1.9	9
18:00-19:00	57	0	13	0	70	0.0	1	182	0	23	0	205	0.0	11
全時間合計	578	2	172	17	769	2.5	24	1269	3	327	32	1631	2.1	89

自動車交通量調査表

調査日：平成27年10月27日(火) 天候：晴れ一時雨

調査地点：No.10 山手幹線／大浜老松線

集計方法：方向別

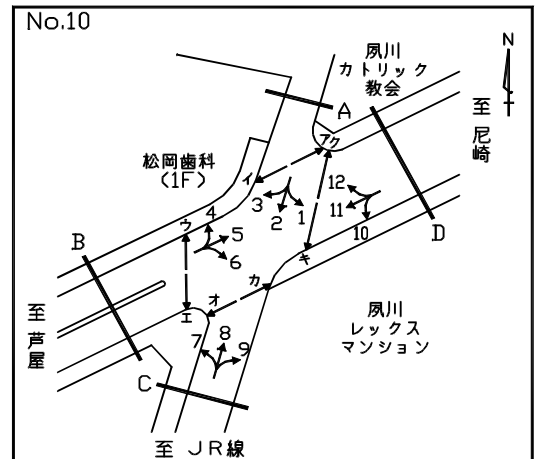

方向 車種 時間帯	10							11						
	乗用車 (台)	バス (台)	小型 貨物車 (台)	普通 貨物車 (台)	合計 (台)	大型車 交通量 (%)	二輪車 (台)	乗用車 (台)	バス (台)	小型 貨物車 (台)	普通 貨物車 (台)	合計 (台)	大型車 交通量 (%)	二輪車 (台)
7:00- 8:00	68	0	4	0	72	0.0	0	343	0	111	24	478	5.0	57
8:00- 9:00	67	0	19	5	91	5.5	0	285	0	135	38	458	8.3	54
9:00-10:00	52	0	17	2	71	2.8	2	277	0	89	36	402	9.0	23
10:00-11:00	53	0	18	4	75	5.3	7	309	2	77	23	411	6.1	30
11:00-12:00	56	0	10	3	69	4.3	1	314	0	60	11	385	2.9	19
12:00-13:00	50	0	13	2	65	3.1	3	309	0	72	13	394	3.3	21
13:00-14:00	46	0	14	5	65	7.7	0	285	0	63	8	356	2.2	27
14:00-15:00	35	0	5	2	42	4.8	3	308	0	72	15	395	3.8	22
15:00-16:00	48	0	10	3	61	4.9	4	372	0	60	18	450	4.0	37
16:00-17:00	53	0	13	1	67	1.5	3	394	0	39	4	437	0.9	31
17:00-18:00	54	0	10	1	65	1.5	4	378	1	41	5	425	1.4	44
18:00-19:00	59	0	6	0	65	0.0	2	382	2	39	2	425	0.9	46
全時間合計	641	0	139	28	808	3.5	29	3956	5	858	197	5016	4.0	411

方向 車種 時間帯	12							D 流入部 (10+11+12)						
	乗用車 (台)	バス (台)	小型 貨物車 (台)	普通 貨物車 (台)	合計 (台)	大型車 交通量 (%)	二輪車 (台)	乗用車 (台)	バス (台)	小型 貨物車 (台)	普通 貨物車 (台)	合計 (台)	大型車 交通量 (%)	二輪車 (台)
7:00- 8:00	0	0	0	0	0	0.0	0	411	0	115	24	550	4.4	57
8:00- 9:00	9	0	3	0	12	0.0	1	361	0	157	43	561	7.7	55
9:00-10:00	16	0	5	0	21	0.0	1	345	0	111	38	494	7.7	26
10:00-11:00	16	0	3	1	20	5.0	2	378	2	98	28	506	5.9	39
11:00-12:00	22	0	1	1	24	4.2	1	392	0	71	15	478	3.1	21
12:00-13:00	11	0	4	1	16	6.3	1	370	0	89	16	475	3.4	25
13:00-14:00	13	0	1	0	14	0.0	0	344	0	78	13	435	3.0	27
14:00-15:00	5	0	4	0	9	0.0	0	348	0	81	17	446	3.8	25
15:00-16:00	7	0	0	0	7	0.0	1	427	0	70	21	518	4.1	42
16:00-17:00	19	0	1	0	20	0.0	0	466	0	53	5	524	1.0	34
17:00-18:00	28	1	2	0	31	3.2	2	460	2	53	6	521	1.5	50
18:00-19:00	8	0	0	0	8	0.0	0	449	2	45	2	498	0.8	48
全時間合計	154	1	24	3	182	2.2	9	4751	6	1021	228	6006	3.9	449

自動車交通量調査表

調査日：平成27年10月27日(火) 天候：晴れ一時雨

調査地点：No.10 山手幹線／大浜老松線

集計方法：断面別

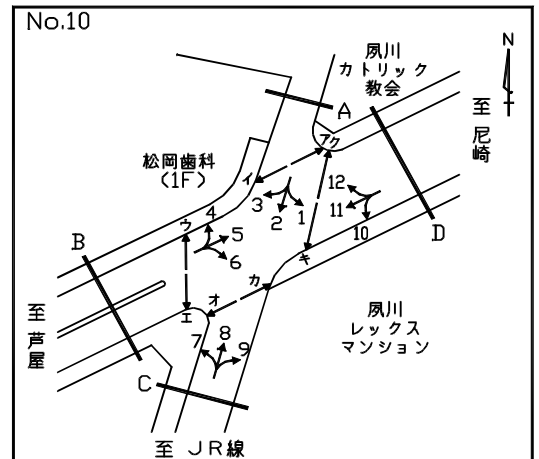

方向 車種 時間帯	B 流入部 (4+ 5+ 6)							B 流出部 (3+ 7+11)						
	乗用車 (台)	バス (台)	小型 貨物車 (台)	普通 貨物車 (台)	合計 (台)	大型車 交通量 (%)	二輪車 (台)	乗用車 (台)	バス (台)	小型 貨物車 (台)	普通 貨物車 (台)	合計 (台)	大型車 交通量 (%)	二輪車 (台)
7:00- 8:00	376	1	49	14	440	3.4	59	359	0	116	24	499	4.8	57
8:00- 9:00	384	2	62	23	471	5.3	41	319	0	147	41	507	8.1	55
9:00-10:00	394	4	68	32	498	7.2	27	307	0	94	37	438	8.4	23
10:00-11:00	380	0	88	19	487	3.9	41	357	2	85	23	467	5.4	34
11:00-12:00	339	0	96	25	460	5.4	31	347	0	71	14	432	3.2	19
12:00-13:00	331	0	74	23	428	5.4	30	339	0	75	14	428	3.3	21
13:00-14:00	332	5	74	24	435	6.7	23	319	0	74	13	406	3.2	27
14:00-15:00	344	6	78	20	448	5.8	26	344	0	79	17	440	3.9	23
15:00-16:00	374	2	89	20	485	4.5	43	410	0	63	18	491	3.7	40
16:00-17:00	361	1	100	11	473	2.5	34	430	0	46	5	481	1.0	34
17:00-18:00	376	0	108	10	494	2.0	45	413	1	46	6	466	1.5	45
18:00-19:00	424	0	94	8	526	1.5	36	434	2	40	2	478	0.8	47
全時間合計	4415	21	980	229	5645	4.4	436	4378	5	936	214	5533	4.0	425

方向 車種 時間帯	B 流入部 (4+ 5+ 6)							B 合計 (3+ 4+ 5+ 6+ 7+11)						
	乗用車 (台)	バス (台)	小型 貨物車 (台)	普通 貨物車 (台)	合計 (台)	大型車 交通量 (%)	二輪車 (台)	乗用車 (台)	バス (台)	小型 貨物車 (台)	普通 貨物車 (台)	合計 (台)	大型車 交通量 (%)	二輪車 (台)
7:00- 8:00								735	1	165	38	939	4.2	116
8:00- 9:00								703	2	209	64	978	6.7	96
9:00-10:00								701	4	162	69	936	7.8	50
10:00-11:00								737	2	173	42	954	4.6	75
11:00-12:00								686	0	167	39	892	4.4	50
12:00-13:00								670	0	149	37	856	4.3	51
13:00-14:00								651	5	148	37	841	5.0	50
14:00-15:00								688	6	157	37	888	4.8	49
15:00-16:00								784	2	152	38	976	4.1	83
16:00-17:00								791	1	146	16	954	1.8	68
17:00-18:00								789	1	154	16	960	1.8	90
18:00-19:00								858	2	134	10	1004	1.2	83
全時間合計								8793	26	1916	443	11178	4.2	861

自動車交通量調査表

調査日：平成27年10月27日(火) 天候：晴れ一時雨

調査地点：No.10 山手幹線／大浜老松線

集計方法：断面別

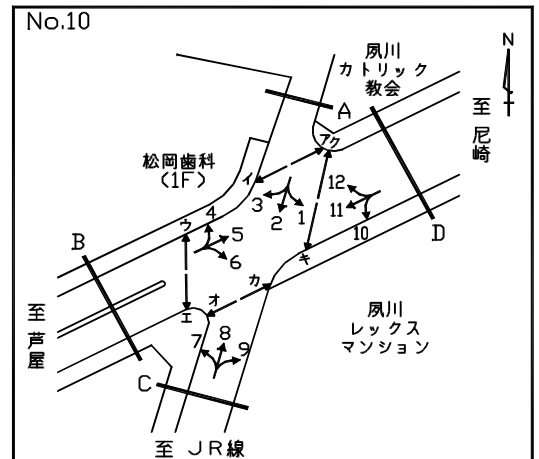

方向 車種 時間帯	C 流入部 (7+ 8+ 9)							C 流出部 (2+ 6+10)						
	乗用車 (台)	バス (台)	小型 貨物車 (台)	普通 貨物車 (台)	合計 (台)	大型車 交通量 (%)	二輪車 (台)	乗用車 (台)	バス (台)	小型 貨物車 (台)	普通 貨物車 (台)	合計 (台)	大型車 交通量 (%)	二輪車 (台)
7:00- 8:00	44	1	16	1	62	3.2	8	214	0	14	0	228	0.0	10
8:00- 9:00	63	0	34	4	101	4.0	9	251	0	27	5	283	1.8	9
9:00-10:00	97	0	43	3	143	2.1	4	175	0	29	5	209	2.4	5
10:00-11:00	94	0	30	4	128	3.1	11	141	0	32	6	179	3.4	11
11:00-12:00	102	0	30	4	136	2.9	7	127	0	31	5	163	3.1	8
12:00-13:00	112	0	19	1	132	0.8	5	107	0	26	3	136	2.2	9
13:00-14:00	99	0	25	3	127	2.4	2	97	0	18	7	122	5.7	4
14:00-15:00	91	2	27	5	125	5.6	5	105	0	18	2	125	1.6	6
15:00-16:00	128	0	26	2	156	1.3	10	104	0	27	3	134	2.2	13
16:00-17:00	127	0	32	2	161	1.2	8	115	0	42	2	159	1.3	8
17:00-18:00	130	0	22	3	155	1.9	9	118	0	26	1	145	0.7	8
18:00-19:00	182	0	23	0	205	0.0	11	121	0	13	1	135	0.7	8
全時間合計	1269	3	327	32	1631	2.1	89	1675	0	303	40	2018	2.0	99

方向 車種 時間帯	C 合計 (2+ 6+ 7+ 8+ 9+10)														
	乗用車 (台)	バス (台)	小型 貨物車 (台)	普通 貨物車 (台)	合計 (台)	大型車 交通量 (%)	二輪車 (台)	乗用車 (台)	バス (台)	小型 貨物車 (台)	普通 貨物車 (台)	合計 (台)	大型車 交通量 (%)	二輪車 (台)	
7:00- 8:00								258	1	30	1	290	0.7	18	
8:00- 9:00								314	0	61	9	384	2.3	18	
9:00-10:00								272	0	72	8	352	2.3	9	
10:00-11:00								235	0	62	10	307	3.3	22	
11:00-12:00								229	0	61	9	299	3.0	15	
12:00-13:00								219	0	45	4	268	1.5	14	
13:00-14:00								196	0	43	10	249	4.0	6	
14:00-15:00								196	2	45	7	250	3.6	11	
15:00-16:00								232	0	53	5	290	1.7	23	
16:00-17:00								242	0	74	4	320	1.3	16	
17:00-18:00								248	0	48	4	300	1.3	17	
18:00-19:00								303	0	36	1	340	0.3	19	
全時間合計								2944	3	630	72	3649	2.1	188	

自動車交通量調査表

調査日：平成27年10月27日(火) 天候：晴れ一時雨

調査地点：No.10 山手幹線／大浜老松線

集計方法：交差点計

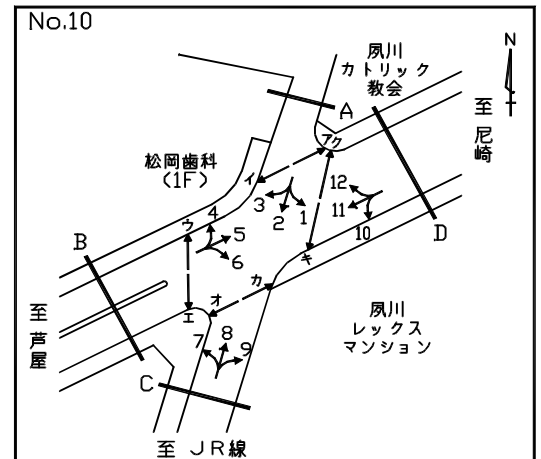

流入部 車種 時間帯	A							B						
	乗用車 (台)	バス (台)	小型 貨物車 (台)	普通 貨物車 (台)	合計 (台)	大型車 交通量 (%)	二輪車 (台)	乗用車 (台)	バス (台)	小型 貨物車 (台)	普通 貨物車 (台)	合計 (台)	大型車 交通量 (%)	二輪車 (台)
7:00- 8:00	161	0	15	0	176	0.0	9	376	1	49	14	440	3.4	59
8:00- 9:00	179	0	17	2	198	1.0	9	384	2	62	23	471	5.3	41
9:00-10:00	129	0	12	3	144	2.1	3	394	4	68	32	498	7.2	27
10:00-11:00	110	0	14	1	125	0.8	5	380	0	88	19	487	3.9	41
11:00-12:00	74	0	18	4	96	4.2	5	339	0	96	25	460	5.4	31
12:00-13:00	57	0	18	2	77	2.6	6	331	0	74	23	428	5.4	30
13:00-14:00	58	0	12	3	73	4.1	4	332	5	74	24	435	6.7	23
14:00-15:00	74	0	18	1	93	1.1	4	344	6	78	20	448	5.8	26
15:00-16:00	68	0	12	0	80	0.0	11	374	2	89	20	485	4.5	43
16:00-17:00	74	0	32	2	108	1.9	5	361	1	100	11	473	2.5	34
17:00-18:00	75	0	13	1	89	1.1	5	376	0	108	10	494	2.0	45
18:00-19:00	87	0	5	1	93	1.1	7	424	0	94	8	526	1.5	36
全時間合計	1146	0	186	20	1352	1.5	73	4415	21	980	229	5645	4.4	436

流入部 車種 時間帯	C							D						
	乗用車 (台)	バス (台)	小型 貨物車 (台)	普通 貨物車 (台)	合計 (台)	大型車 交通量 (%)	二輪車 (台)	乗用車 (台)	バス (台)	小型 貨物車 (台)	普通 貨物車 (台)	合計 (台)	大型車 交通量 (%)	二輪車 (台)
7:00- 8:00	44	1	16	1	62	3.2	8	411	0	115	24	550	4.4	57
8:00- 9:00	63	0	34	4	101	4.0	9	361	0	157	43	561	7.7	55
9:00-10:00	97	0	43	3	143	2.1	4	345	0	111	38	494	7.7	26
10:00-11:00	94	0	30	4	128	3.1	11	378	2	98	28	506	5.9	39
11:00-12:00	102	0	30	4	136	2.9	7	392	0	71	15	478	3.1	21
12:00-13:00	112	0	19	1	132	0.8	5	370	0	89	16	475	3.4	25
13:00-14:00	99	0	25	3	127	2.4	2	344	0	78	13	435	3.0	27
14:00-15:00	91	2	27	5	125	5.6	5	348	0	81	17	446	3.8	25
15:00-16:00	128	0	26	2	156	1.3	10	427	0	70	21	518	4.1	42
16:00-17:00	127	0	32	2	161	1.2	8	466	0	53	5	524	1.0	34
17:00-18:00	130	0	22	3	155	1.9	9	460	2	53	6	521	1.5	50
18:00-19:00	182	0	23	0	205	0.0	11	449	2	45	2	498	0.8	48
全時間合計	1269	3	327	32	1631	2.1	89	4751	6	1021	228	6006	3.9	449

自動車交通量調査表

調査日：平成27年10月27日(火) 天候：晴れ一時雨

調査地点：No.10 山手幹線／大浜老松線

集計方法：交差点計

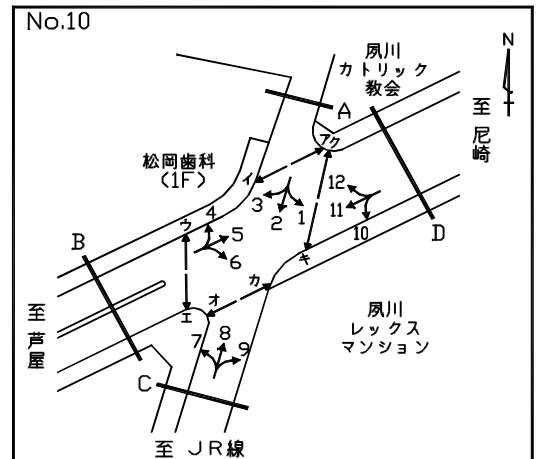

流入部 車種 時間帯								合計 (A+ B+ C+ D)						
	乗用車 (台)	バス (台)	小型 貨物車 (台)	普通 貨物車 (台)	合計 (台)	大型車 交通量 (%)	二輪車 (台)	乗用車 (台)	バス (台)	小型 貨物車 (台)	普通 貨物車 (台)	合計 (台)	大型車 交通量 (%)	二輪車 (台)
7:00- 8:00								992	2	195	39	1228	3.3	133
8:00- 9:00								987	2	270	72	1331	5.6	114
9:00-10:00								965	4	234	76	1279	6.3	60
10:00-11:00								962	2	230	52	1246	4.3	96
11:00-12:00								907	0	215	48	1170	4.1	64
12:00-13:00								870	0	200	42	1112	3.8	66
13:00-14:00								833	5	189	43	1070	4.5	56
14:00-15:00								857	8	204	43	1112	4.6	60
15:00-16:00								997	2	197	43	1239	3.6	106
16:00-17:00								1028	1	217	20	1266	1.7	81
17:00-18:00								1041	2	196	20	1259	1.7	109
18:00-19:00								1142	2	167	11	1322	1.0	102
全時間合計								11581	30	2514	509	14634	3.7	1047

自動車交通量調査表

調査日：平成27年10月27日(火) 天候：晴れ一時雨

調査地点：No.11 中津浜線／武庫川広田線

集計方法：方向別

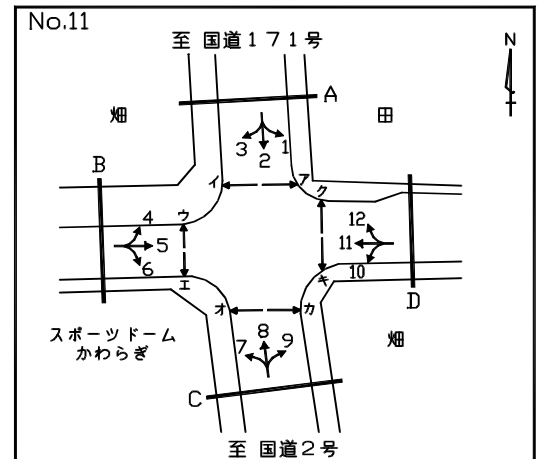

方向 車種 時間帯	1							2						
	乗用車 (台)	バス (台)	小型 貨物車 (台)	普通 貨物車 (台)	合計 (台)	大型車 交通量 (%)	二輪車 (台)	乗用車 (台)	バス (台)	小型 貨物車 (台)	普通 貨物車 (台)	合計 (台)	大型車 交通量 (%)	二輪車 (台)
7:00- 8:00	11	0	3	2	16	12.5	1	307	2	49	26	384	7.3	90
8:00- 9:00	16	1	3	2	22	13.6	4	269	10	73	40	392	12.8	81
9:00-10:00	29	0	5	2	36	5.6	1	292	0	60	56	408	13.7	44
10:00-11:00	18	0	4	2	24	8.3	4	293	4	84	45	426	11.5	29
11:00-12:00	18	0	6	1	25	4.0	2	286	0	102	38	426	8.9	33
12:00-13:00	20	0	2	3	25	12.0	3	333	1	81	25	440	5.9	43
13:00-14:00	24	0	8	0	32	0.0	5	281	2	82	25	390	6.9	31
14:00-15:00	26	0	3	0	29	0.0	3	364	2	93	37	496	7.9	38
15:00-16:00	18	1	5	0	24	4.2	3	287	0	84	26	397	6.5	35
16:00-17:00	26	0	3	2	31	6.5	1	263	3	86	34	386	9.6	40
17:00-18:00	25	0	4	2	31	6.5	6	317	4	107	29	457	7.2	65
18:00-19:00	30	0	3	0	33	0.0	5	293	1	105	11	410	2.9	34
全時間合計	261	2	49	16	328	5.5	38	3585	29	1006	392	5012	8.4	563

方向 車種 時間帯	3							A 流入部 (1+ 2+ 3)						
	乗用車 (台)	バス (台)	小型 貨物車 (台)	普通 貨物車 (台)	合計 (台)	大型車 交通量 (%)	二輪車 (台)	乗用車 (台)	バス (台)	小型 貨物車 (台)	普通 貨物車 (台)	合計 (台)	大型車 交通量 (%)	二輪車 (台)
7:00- 8:00	87	0	16	4	107	3.7	12	405	2	68	32	507	6.7	103
8:00- 9:00	103	2	19	7	131	6.9	16	388	13	95	49	545	11.4	101
9:00-10:00	96	0	10	5	111	4.5	10	417	0	75	63	555	11.4	55
10:00-11:00	140	1	10	6	157	4.5	7	451	5	98	53	607	9.6	40
11:00-12:00	160	0	24	2	186	1.1	4	464	0	132	41	637	6.4	39
12:00-13:00	119	0	16	3	138	2.2	6	472	1	99	31	603	5.3	52
13:00-14:00	122	0	10	2	134	1.5	3	427	2	100	27	556	5.2	39
14:00-15:00	119	2	18	4	143	4.2	3	509	4	114	41	668	6.7	44
15:00-16:00	100	0	19	5	124	4.0	2	405	1	108	31	545	5.9	40
16:00-17:00	138	0	21	2	161	1.2	3	427	3	110	38	578	7.1	44
17:00-18:00	146	3	6	3	158	3.8	9	488	7	117	34	646	6.3	80
18:00-19:00	139	0	17	2	158	1.3	1	462	1	125	13	601	2.3	40
全時間合計	1469	8	186	45	1708	3.1	76	5315	39	1241	453	7048	7.0	677

自動車交通量調査表

調査日：平成27年10月27日(火) 天候：晴れ一時雨

調査地点：No.11 中津浜線／武庫川広田線

集計方法：方向別

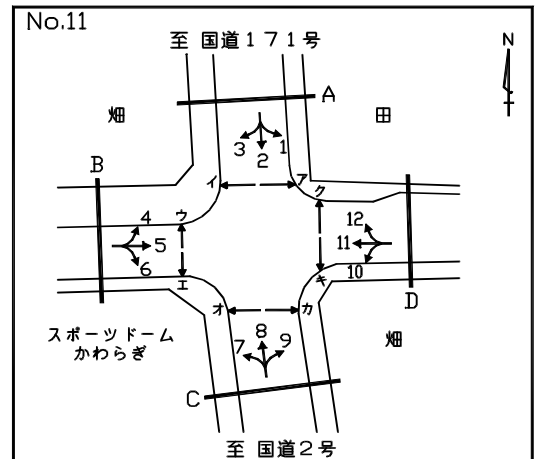

方向 車種 時間帯	4							5						
	乗用車 (台)	バス (台)	小型 貨物車 (台)	普通 貨物車 (台)	合計 (台)	大型車 交通量 (%)	二輪車 (台)	乗用車 (台)	バス (台)	小型 貨物車 (台)	普通 貨物車 (台)	合計 (台)	大型車 交通量 (%)	二輪車 (台)
7:00- 8:00	44	1	5	2	52	5.8	0	56	2	5	2	65	6.2	14
8:00- 9:00	56	1	9	3	69	5.8	4	61	2	7	5	75	9.3	13
9:00-10:00	67	2	19	6	94	8.5	3	52	1	11	2	66	4.5	12
10:00-11:00	70	0	15	7	92	7.6	4	67	0	13	1	81	1.2	8
11:00-12:00	104	0	20	1	125	0.8	10	54	0	13	2	69	2.9	16
12:00-13:00	96	0	9	0	105	0.0	3	70	0	14	5	89	5.6	9
13:00-14:00	126	0	16	3	145	2.1	4	48	0	18	2	68	2.9	13
14:00-15:00	133	1	10	2	146	2.1	6	48	1	9	5	63	9.5	10
15:00-16:00	147	0	9	0	156	0.0	6	66	0	11	1	78	1.3	9
16:00-17:00	132	1	12	1	146	1.4	3	60	0	8	1	69	1.4	10
17:00-18:00	136	0	4	0	140	0.0	8	92	0	16	4	112	3.6	14
18:00-19:00	106	0	3	0	109	0.0	6	83	0	3	1	87	1.1	13
全時間合計	1217	6	131	25	1379	2.2	57	757	6	128	31	922	4.0	141

方向 車種 時間帯	6							B 流入部 (4+ 5+ 6)						
	乗用車 (台)	バス (台)	小型 貨物車 (台)	普通 貨物車 (台)	合計 (台)	大型車 交通量 (%)	二輪車 (台)	乗用車 (台)	バス (台)	小型 貨物車 (台)	普通 貨物車 (台)	合計 (台)	大型車 交通量 (%)	二輪車 (台)
7:00- 8:00	30	0	3	2	35	5.7	5	130	3	13	6	152	5.9	19
8:00- 9:00	67	0	11	4	82	4.9	7	184	3	27	12	226	6.6	24
9:00-10:00	28	0	15	7	50	14.0	0	147	3	45	15	210	8.6	15
10:00-11:00	52	0	19	1	72	1.4	5	189	0	47	9	245	3.7	17
11:00-12:00	22	1	10	1	34	5.9	2	180	1	43	4	228	2.2	28
12:00-13:00	33	0	11	2	46	4.3	3	199	0	34	7	240	2.9	15
13:00-14:00	33	0	17	4	54	7.4	1	207	0	51	9	267	3.4	18
14:00-15:00	22	0	9	2	33	6.1	2	203	2	28	9	242	4.5	18
15:00-16:00	47	1	16	2	66	4.5	5	260	1	36	3	300	1.3	20
16:00-17:00	34	0	9	0	43	0.0	7	226	1	29	2	258	1.2	20
17:00-18:00	60	0	21	2	83	2.4	11	288	0	41	6	335	1.8	33
18:00-19:00	21	0	7	2	30	6.7	3	210	0	13	3	226	1.3	22
全時間合計	449	2	148	29	628	4.9	51	2423	14	407	85	2929	3.4	249

自動車交通量調査表

調査日：平成27年10月27日(火) 天候：晴れ一時雨

調査地点：No.11 中津浜線／武庫川広田線

集計方法：方向別

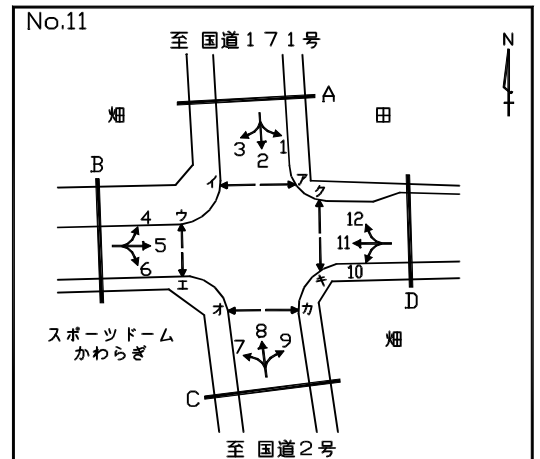

方向 車種 時間帯	7							8						
	乗用車 (台)	バス (台)	小型 貨物車 (台)	普通 貨物車 (台)	合計 (台)	大型車 交通量 (%)	二輪車 (台)	乗用車 (台)	バス (台)	小型 貨物車 (台)	普通 貨物車 (台)	合計 (台)	大型車 交通量 (%)	二輪車 (台)
7:00- 8:00	9	0	1	0	10	0.0	1	234	2	68	37	341	11.4	52
8:00- 9:00	15	1	14	11	41	29.3	4	217	5	88	48	358	14.8	40
9:00-10:00	14	0	6	3	23	13.0	6	224	4	73	42	343	13.4	34
10:00-11:00	21	0	12	0	33	0.0	3	262	2	78	44	386	11.9	35
11:00-12:00	27	1	3	3	34	11.8	4	270	1	67	35	373	9.7	37
12:00-13:00	34	0	8	3	45	6.7	3	303	0	62	29	394	7.4	44
13:00-14:00	19	1	13	2	35	8.6	3	255	4	78	35	372	10.5	26
14:00-15:00	24	1	5	4	34	14.7	4	296	1	57	32	386	8.5	46
15:00-16:00	29	1	11	7	48	16.7	5	301	2	66	13	382	3.9	32
16:00-17:00	32	1	5	1	39	5.1	1	291	2	48	10	351	3.4	37
17:00-18:00	36	3	0	1	40	10.0	2	344	3	62	13	422	3.8	78
18:00-19:00	31	0	3	0	34	0.0	1	335	3	30	6	374	2.4	70
全時間合計	291	9	81	35	416	10.6	37	3332	29	777	344	4482	8.3	531

方向 車種 時間帯	9							C 流入部 (7+ 8+ 9)						
	乗用車 (台)	バス (台)	小型 貨物車 (台)	普通 貨物車 (台)	合計 (台)	大型車 交通量 (%)	二輪車 (台)	乗用車 (台)	バス (台)	小型 貨物車 (台)	普通 貨物車 (台)	合計 (台)	大型車 交通量 (%)	二輪車 (台)
7:00- 8:00	26	0	8	1	35	2.9	0	269	2	77	38	386	10.4	53
8:00- 9:00	26	1	10	3	40	10.0	0	258	7	112	62	439	15.7	44
9:00-10:00	54	1	19	6	80	8.8	1	292	5	98	51	446	12.6	41
10:00-11:00	34	0	7	4	45	8.9	5	317	2	97	48	464	10.8	43
11:00-12:00	31	0	16	3	50	6.0	0	328	2	86	41	457	9.4	41
12:00-13:00	38	0	7	8	53	15.1	1	375	0	77	40	492	8.1	48
13:00-14:00	34	0	7	0	41	0.0	1	308	5	98	37	448	9.4	30
14:00-15:00	37	2	8	3	50	10.0	2	357	4	70	39	470	9.1	52
15:00-16:00	44	0	10	3	57	5.3	3	374	3	87	23	487	5.3	40
16:00-17:00	58	0	7	1	66	1.5	4	381	3	60	12	456	3.3	42
17:00-18:00	82	1	19	6	108	6.5	6	462	7	81	20	570	4.7	86
18:00-19:00	72	0	13	1	86	1.2	3	438	3	46	7	494	2.0	74
全時間合計	536	5	131	39	711	6.2	26	4159	43	989	418	5609	8.2	594

自動車交通量調査表

調査日：平成27年10月27日(火) 天候：晴れ一時雨

調査地点：No.11 中津浜線／武庫川広田線

集計方法：方向別

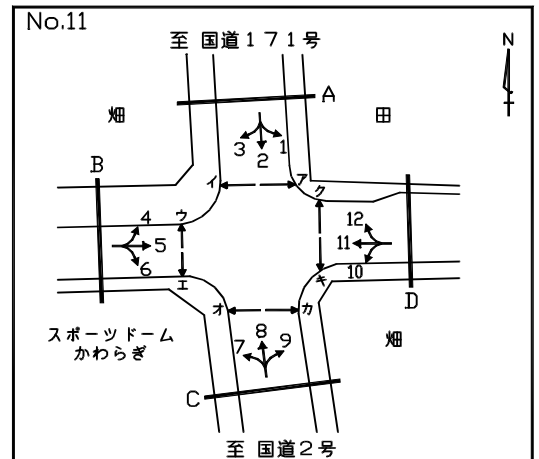

方向 車種 時間帯	10							11						
	乗用車 (台)	バス (台)	小型 貨物車 (台)	普通 貨物車 (台)	合計 (台)	大型車 交通量 (%)	二輪車 (台)	乗用車 (台)	バス (台)	小型 貨物車 (台)	普通 貨物車 (台)	合計 (台)	大型車 交通量 (%)	二輪車 (台)
7:00- 8:00	29	0	7	1	37	2.7	1	79	1	13	1	94	2.1	14
8:00- 9:00	25	1	11	2	39	7.7	1	87	0	15	14	116	12.1	22
9:00-10:00	32	0	4	2	38	5.3	2	83	1	14	4	102	4.9	18
10:00-11:00	30	0	6	3	39	7.7	2	53	0	12	4	69	5.8	14
11:00-12:00	29	0	7	0	36	0.0	1	84	0	17	5	106	4.7	13
12:00-13:00	32	0	7	2	41	4.9	2	70	0	8	3	81	3.7	17
13:00-14:00	26	0	6	3	35	8.6	2	55	0	12	4	71	5.6	15
14:00-15:00	27	0	7	2	36	5.6	2	45	2	9	4	60	10.0	9
15:00-16:00	32	0	6	1	39	2.6	6	60	0	13	9	82	11.0	13
16:00-17:00	27	0	9	1	37	2.7	3	90	0	20	1	111	0.9	13
17:00-18:00	25	0	4	3	32	9.4	1	99	0	10	3	112	2.7	10
18:00-19:00	32	0	6	1	39	2.6	3	105	0	11	2	118	1.7	17
全時間合計	346	1	80	21	448	4.9	26	910	4	154	54	1122	5.2	175

方向 車種 時間帯	12							D 流入部 (10+11+12)						
	乗用車 (台)	バス (台)	小型 貨物車 (台)	普通 貨物車 (台)	合計 (台)	大型車 交通量 (%)	二輪車 (台)	乗用車 (台)	バス (台)	小型 貨物車 (台)	普通 貨物車 (台)	合計 (台)	大型車 交通量 (%)	二輪車 (台)
7:00- 8:00	21	0	3	0	24	0.0	3	129	1	23	2	155	1.9	18
8:00- 9:00	24	0	3	3	30	10.0	4	136	1	29	19	185	10.8	27
9:00-10:00	29	0	7	3	39	7.7	5	144	1	25	9	179	5.6	25
10:00-11:00	23	0	4	1	28	3.6	1	106	0	22	8	136	5.9	17
11:00-12:00	24	0	14	1	39	2.6	2	137	0	38	6	181	3.3	16
12:00-13:00	22	0	7	4	33	12.1	2	124	0	22	9	155	5.8	21
13:00-14:00	19	0	4	1	24	4.2	3	100	0	22	8	130	6.2	20
14:00-15:00	20	1	4	3	28	14.3	1	92	3	20	9	124	9.7	12
15:00-16:00	22	1	4	0	27	3.7	2	114	1	23	10	148	7.4	21
16:00-17:00	23	0	4	4	31	12.9	1	140	0	33	6	179	3.4	17
17:00-18:00	26	1	2	0	29	3.4	3	150	1	16	6	173	4.0	14
18:00-19:00	37	2	5	0	44	4.5	0	174	2	22	3	201	2.5	20
全時間合計	290	5	61	20	376	6.6	27	1546	10	295	95	1946	5.4	228

自動車交通量調査表

調査日：平成27年10月27日(火) 天候：晴れ一時雨

調査地点：No.11 中津浜線／武庫川広田線

集計方法：断面別

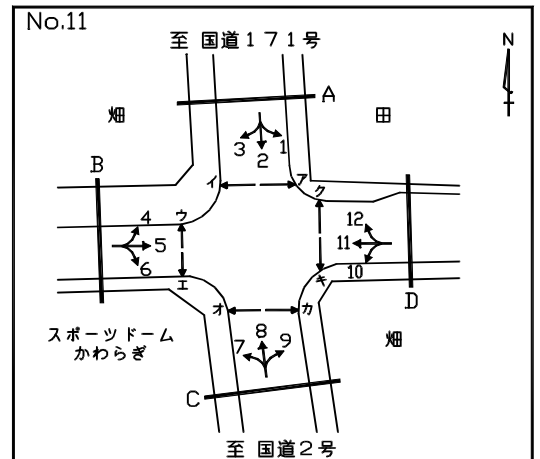

方向 車種 時間帯	A 流入部 (1+ 2+ 3)							A 流出部 (4+ 8+12)						
	乗用車 (台)	バス (台)	小型 貨物車 (台)	普通 貨物車 (台)	合計 (台)	大型車 交通量 (%)	二輪車 (台)	乗用車 (台)	バス (台)	小型 貨物車 (台)	普通 貨物車 (台)	合計 (台)	大型車 交通量 (%)	二輪車 (台)
7:00- 8:00	405	2	68	32	507	6.7	103	299	3	76	39	417	10.1	55
8:00- 9:00	388	13	95	49	545	11.4	101	297	6	100	54	457	13.1	48
9:00-10:00	417	0	75	63	555	11.4	55	320	6	99	51	476	12.0	42
10:00-11:00	451	5	98	53	607	9.6	40	355	2	97	52	506	10.7	40
11:00-12:00	464	0	132	41	637	6.4	39	398	1	101	37	537	7.1	49
12:00-13:00	472	1	99	31	603	5.3	52	421	0	78	33	532	6.2	49
13:00-14:00	427	2	100	27	556	5.2	39	400	4	98	39	541	7.9	33
14:00-15:00	509	4	114	41	668	6.7	44	449	3	71	37	560	7.1	53
15:00-16:00	405	1	108	31	545	5.9	40	470	3	79	13	565	2.8	40
16:00-17:00	427	3	110	38	578	7.1	44	446	3	64	15	528	3.4	41
17:00-18:00	488	7	117	34	646	6.3	80	506	4	68	13	591	2.9	89
18:00-19:00	462	1	125	13	601	2.3	40	478	5	38	6	527	2.1	76
全時間合計	5315	39	1241	453	7048	7.0	677	4839	40	969	389	6237	6.9	615

方向 車種 時間帯	A 合計 (1+ 2+ 3+ 4+ 8+12)													
	乗用車 (台)	バス (台)	小型 貨物車 (台)	普通 貨物車 (台)	合計 (台)	大型車 交通量 (%)	二輪車 (台)	乗用車 (台)	バス (台)	小型 貨物車 (台)	普通 貨物車 (台)	合計 (台)	大型車 交通量 (%)	二輪車 (台)
7:00- 8:00								704	5	144	71	924	8.2	158
8:00- 9:00								685	19	195	103	1002	12.2	149
9:00-10:00								737	6	174	114	1031	11.6	97
10:00-11:00								806	7	195	105	1113	10.1	80
11:00-12:00								862	1	233	78	1174	6.7	88
12:00-13:00								893	1	177	64	1135	5.7	101
13:00-14:00								827	6	198	66	1097	6.6	72
14:00-15:00								958	7	185	78	1228	6.9	97
15:00-16:00								875	4	187	44	1110	4.3	80
16:00-17:00								873	6	174	53	1106	5.3	85
17:00-18:00								994	11	185	47	1237	4.7	169
18:00-19:00								940	6	163	19	1128	2.2	116
全時間合計								10154	79	2210	842	13285	6.9	1292

自動車交通量調査表

調査日：平成27年10月27日(火) 天候：晴れ一時雨

調査地点：No.11 中津浜線／武庫川広田線

集計方法：断面別

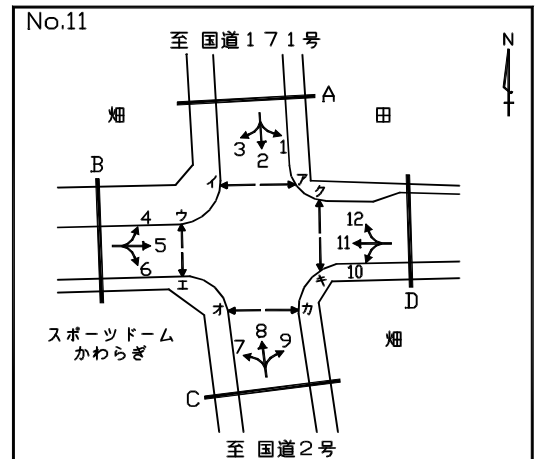

方向 車種 時間帯	B 流入部 (4+ 5+ 6)							B 流出部 (3+ 7+11)						
	乗用車 (台)	バス (台)	小型 貨物車 (台)	普通 貨物車 (台)	合計 (台)	大型車 交通量 (%)	二輪車 (台)	乗用車 (台)	バス (台)	小型 貨物車 (台)	普通 貨物車 (台)	合計 (台)	大型車 交通量 (%)	二輪車 (台)
7:00- 8:00	130	3	13	6	152	5.9	19	175	1	30	5	211	2.8	27
8:00- 9:00	184	3	27	12	226	6.6	24	205	3	48	32	288	12.2	42
9:00-10:00	147	3	45	15	210	8.6	15	193	1	30	12	236	5.5	34
10:00-11:00	189	0	47	9	245	3.7	17	214	1	34	10	259	4.2	24
11:00-12:00	180	1	43	4	228	2.2	28	271	1	44	10	326	3.4	21
12:00-13:00	199	0	34	7	240	2.9	15	223	0	32	9	264	3.4	26
13:00-14:00	207	0	51	9	267	3.4	18	196	1	35	8	240	3.8	21
14:00-15:00	203	2	28	9	242	4.5	18	188	5	32	12	237	7.2	16
15:00-16:00	260	1	36	3	300	1.3	20	189	1	43	21	254	8.7	20
16:00-17:00	226	1	29	2	258	1.2	20	260	1	46	4	311	1.6	17
17:00-18:00	288	0	41	6	335	1.8	33	281	6	16	7	310	4.2	21
18:00-19:00	210	0	13	3	226	1.3	22	275	0	31	4	310	1.3	19
全時間合計	2423	14	407	85	2929	3.4	249	2670	21	421	134	3246	4.8	288

方向 車種 時間帯	B 流入部 (4+ 5+ 6)							B 合計 (3+ 4+ 5+ 6+ 7+11)						
	乗用車 (台)	バス (台)	小型 貨物車 (台)	普通 貨物車 (台)	合計 (台)	大型車 交通量 (%)	二輪車 (台)	乗用車 (台)	バス (台)	小型 貨物車 (台)	普通 貨物車 (台)	合計 (台)	大型車 交通量 (%)	二輪車 (台)
7:00- 8:00								305	4	43	11	363	4.1	46
8:00- 9:00								389	6	75	44	514	9.7	66
9:00-10:00								340	4	75	27	446	7.0	49
10:00-11:00								403	1	81	19	504	4.0	41
11:00-12:00								451	2	87	14	554	2.9	49
12:00-13:00								422	0	66	16	504	3.2	41
13:00-14:00								403	1	86	17	507	3.6	39
14:00-15:00								391	7	60	21	479	5.8	34
15:00-16:00								449	2	79	24	554	4.7	40
16:00-17:00								486	2	75	6	569	1.4	37
17:00-18:00								569	6	57	13	645	2.9	54
18:00-19:00								485	0	44	7	536	1.3	41
全時間合計								5093	35	828	219	6175	4.1	537

自動車交通量調査表

調査日：平成27年10月27日(火) 天候：晴れ一時雨

調査地点：No.11 中津浜線／武庫川広田線

集計方法：断面別

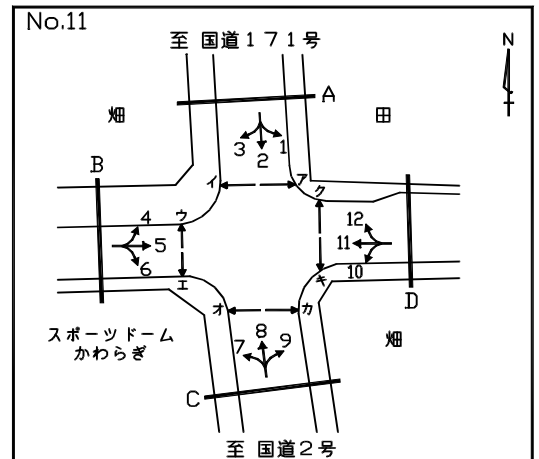

方向 車種 時間帯	C 流入部 (7+ 8+ 9)							C 流出部 (2+ 6+10)						
	乗用車 (台)	バス (台)	小型 貨物車 (台)	普通 貨物車 (台)	合計 (台)	大型車 交通量 (%)	二輪車 (台)	乗用車 (台)	バス (台)	小型 貨物車 (台)	普通 貨物車 (台)	合計 (台)	大型車 交通量 (%)	二輪車 (台)
7:00- 8:00	269	2	77	38	386	10.4	53	366	2	59	29	456	6.8	96
8:00- 9:00	258	7	112	62	439	15.7	44	361	11	95	46	513	11.1	89
9:00-10:00	292	5	98	51	446	12.6	41	352	0	79	65	496	13.1	46
10:00-11:00	317	2	97	48	464	10.8	43	375	4	109	49	537	9.9	36
11:00-12:00	328	2	86	41	457	9.4	41	337	1	119	39	496	8.1	36
12:00-13:00	375	0	77	40	492	8.1	48	398	1	99	29	527	5.7	48
13:00-14:00	308	5	98	37	448	9.4	30	340	2	105	32	479	7.1	34
14:00-15:00	357	4	70	39	470	9.1	52	413	2	109	41	565	7.6	42
15:00-16:00	374	3	87	23	487	5.3	40	366	1	106	29	502	6.0	46
16:00-17:00	381	3	60	12	456	3.3	42	324	3	104	35	466	8.2	50
17:00-18:00	462	7	81	20	570	4.7	86	402	4	132	34	572	6.6	77
18:00-19:00	438	3	46	7	494	2.0	74	346	1	118	14	479	3.1	40
全時間合計	4159	43	989	418	5609	8.2	594	4380	32	1234	442	6088	7.8	640

方向 車種 時間帯	C 合計 (2+ 6+ 7+ 8+ 9+10)														
	乗用車 (台)	バス (台)	小型 貨物車 (台)	普通 貨物車 (台)	合計 (台)	大型車 交通量 (%)	二輪車 (台)	乗用車 (台)	バス (台)	小型 貨物車 (台)	普通 貨物車 (台)	合計 (台)	大型車 交通量 (%)	二輪車 (台)	
7:00- 8:00								635	4	136	67	842	8.4	149	
8:00- 9:00								619	18	207	108	952	13.2	133	
9:00-10:00								644	5	177	116	942	12.8	87	
10:00-11:00								692	6	206	97	1001	10.3	79	
11:00-12:00								665	3	205	80	953	8.7	77	
12:00-13:00								773	1	176	69	1019	6.9	96	
13:00-14:00								648	7	203	69	927	8.2	64	
14:00-15:00								770	6	179	80	1035	8.3	94	
15:00-16:00								740	4	193	52	989	5.7	86	
16:00-17:00								705	6	164	47	922	5.7	92	
17:00-18:00								864	11	213	54	1142	5.7	163	
18:00-19:00								784	4	164	21	973	2.6	114	
全時間合計								8539	75	2223	860	11697	8.0	1234	

自動車交通量調査表

調査日：平成27年10月27日(火) 天候：晴れ一時雨

調査地点：No.11 中津浜線／武庫川広田線

集計方法：交差点計

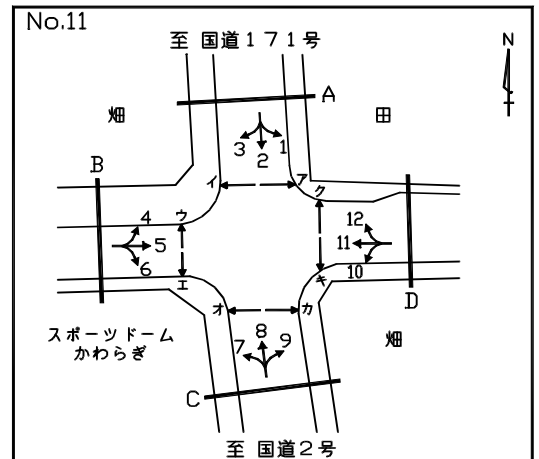

流入部 車種 時間帯	A							B						
	乗用車 (台)	バス (台)	小型 貨物車 (台)	普通 貨物車 (台)	合計 (台)	大型車 交通量 (%)	二輪車 (台)	乗用車 (台)	バス (台)	小型 貨物車 (台)	普通 貨物車 (台)	合計 (台)	大型車 交通量 (%)	二輪車 (台)
7:00- 8:00	405	2	68	32	507	6.7	103	130	3	13	6	152	5.9	19
8:00- 9:00	388	13	95	49	545	11.4	101	184	3	27	12	226	6.6	24
9:00-10:00	417	0	75	63	555	11.4	55	147	3	45	15	210	8.6	15
10:00-11:00	451	5	98	53	607	9.6	40	189	0	47	9	245	3.7	17
11:00-12:00	464	0	132	41	637	6.4	39	180	1	43	4	228	2.2	28
12:00-13:00	472	1	99	31	603	5.3	52	199	0	34	7	240	2.9	15
13:00-14:00	427	2	100	27	556	5.2	39	207	0	51	9	267	3.4	18
14:00-15:00	509	4	114	41	668	6.7	44	203	2	28	9	242	4.5	18
15:00-16:00	405	1	108	31	545	5.9	40	260	1	36	3	300	1.3	20
16:00-17:00	427	3	110	38	578	7.1	44	226	1	29	2	258	1.2	20
17:00-18:00	488	7	117	34	646	6.3	80	288	0	41	6	335	1.8	33
18:00-19:00	462	1	125	13	601	2.3	40	210	0	13	3	226	1.3	22
全時間合計	5315	39	1241	453	7048	7.0	677	2423	14	407	85	2929	3.4	249

流入部 車種 時間帯	C							D						
	乗用車 (台)	バス (台)	小型 貨物車 (台)	普通 貨物車 (台)	合計 (台)	大型車 交通量 (%)	二輪車 (台)	乗用車 (台)	バス (台)	小型 貨物車 (台)	普通 貨物車 (台)	合計 (台)	大型車 交通量 (%)	二輪車 (台)
7:00- 8:00	269	2	77	38	386	10.4	53	129	1	23	2	155	1.9	18
8:00- 9:00	258	7	112	62	439	15.7	44	136	1	29	19	185	10.8	27
9:00-10:00	292	5	98	51	446	12.6	41	144	1	25	9	179	5.6	25
10:00-11:00	317	2	97	48	464	10.8	43	106	0	22	8	136	5.9	17
11:00-12:00	328	2	86	41	457	9.4	41	137	0	38	6	181	3.3	16
12:00-13:00	375	0	77	40	492	8.1	48	124	0	22	9	155	5.8	21
13:00-14:00	308	5	98	37	448	9.4	30	100	0	22	8	130	6.2	20
14:00-15:00	357	4	70	39	470	9.1	52	92	3	20	9	124	9.7	12
15:00-16:00	374	3	87	23	487	5.3	40	114	1	23	10	148	7.4	21
16:00-17:00	381	3	60	12	456	3.3	42	140	0	33	6	179	3.4	17
17:00-18:00	462	7	81	20	570	4.7	86	150	1	16	6	173	4.0	14
18:00-19:00	438	3	46	7	494	2.0	74	174	2	22	3	201	2.5	20
全時間合計	4159	43	989	418	5609	8.2	594	1546	10	295	95	1946	5.4	228

自動車交通量調査表

調査日：平成27年10月27日(火) 天候：晴れ一時雨

調査地点：No.11 中津浜線／武庫川広田線

集計方法：交差点計

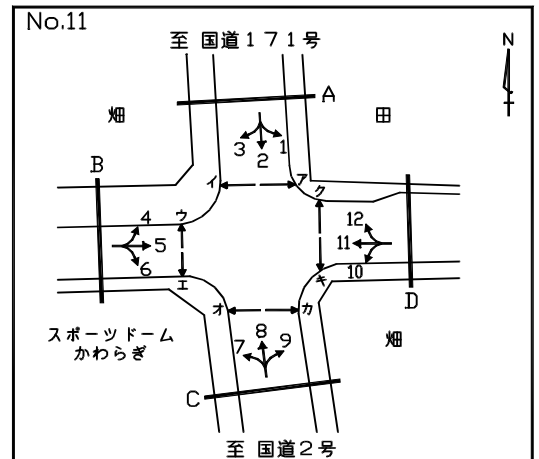

流入部 車種 時間帯								合計 (A+ B+ C+ D)						
	乗用車 (台)	バス (台)	小型 貨物車 (台)	普通 貨物車 (台)	合計 (台)	大型車 交通量 (%)	二輪車 (台)	乗用車 (台)	バス (台)	小型 貨物車 (台)	普通 貨物車 (台)	合計 (台)	大型車 交通量 (%)	二輪車 (台)
7:00- 8:00								933	8	181	78	1200	7.2	193
8:00- 9:00								966	24	263	142	1395	11.9	196
9:00-10:00								1000	9	243	138	1390	10.6	136
10:00-11:00								1063	7	264	118	1452	8.6	117
11:00-12:00								1109	3	299	92	1503	6.3	124
12:00-13:00								1170	1	232	87	1490	5.9	136
13:00-14:00								1042	7	271	81	1401	6.3	107
14:00-15:00								1161	13	232	98	1504	7.4	126
15:00-16:00								1153	6	254	67	1480	4.9	121
16:00-17:00								1174	7	232	58	1471	4.4	123
17:00-18:00								1388	15	255	66	1724	4.7	213
18:00-19:00								1284	6	206	26	1522	2.1	156
全時間合計								13443	106	2932	1051	17532	6.6	1748

自動車交通量調査表

調査日：平成27年10月27日(火) 天候：晴れ一時雨

調査地点：No.13 建石線／市道西第188号線

集計方法：方向別

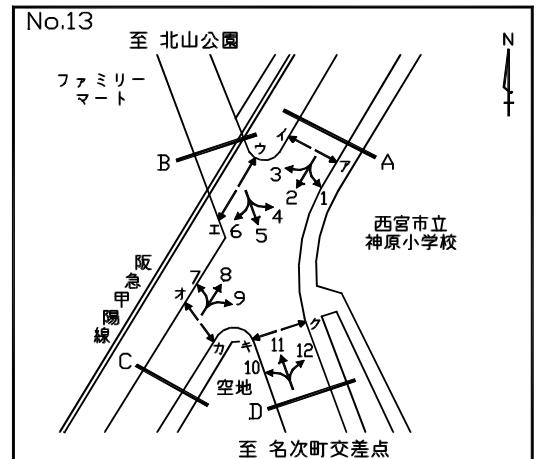

方向 車種 時間帯	1							2						
	乗用車 (台)	バス (台)	小型 貨物車 (台)	普通 貨物車 (台)	合計 (台)	大型車 交通量 (%)	二輪車 (台)	乗用車 (台)	バス (台)	小型 貨物車 (台)	普通 貨物車 (台)	合計 (台)	大型車 交通量 (%)	二輪車 (台)
7:00- 8:00	60	2	6	3	71	7.0	16	106	4	8	3	121	5.8	17
8:00- 9:00	77	1	6	6	90	7.8	11	116	7	21	6	150	8.7	27
9:00-10:00	53	0	7	1	61	1.6	8	92	4	21	2	119	5.0	12
10:00-11:00	61	0	7	1	69	1.4	9	59	4	8	4	75	10.7	6
11:00-12:00	60	0	9	1	70	1.4	5	61	4	11	2	78	7.7	12
12:00-13:00	49	0	3	1	53	1.9	7	58	4	14	4	80	10.0	12
13:00-14:00	54	0	10	1	65	1.5	2	58	4	16	4	82	9.8	14
14:00-15:00	49	0	13	2	64	3.1	4	46	3	14	3	66	9.1	11
15:00-16:00	41	0	11	0	52	0.0	14	50	4	6	1	61	8.2	11
16:00-17:00	30	0	16	1	47	2.1	6	65	5	13	7	90	13.3	16
17:00-18:00	47	1	14	1	63	3.2	3	76	5	17	3	101	7.9	25
18:00-19:00	45	1	2	0	48	2.1	5	59	5	6	2	72	9.7	25
全時間合計	626	5	104	18	753	3.1	90	846	53	155	41	1095	8.6	188

方向 車種 時間帯	3							A 流入部 (1+ 2+ 3)						
	乗用車 (台)	バス (台)	小型 貨物車 (台)	普通 貨物車 (台)	合計 (台)	大型車 交通量 (%)	二輪車 (台)	乗用車 (台)	バス (台)	小型 貨物車 (台)	普通 貨物車 (台)	合計 (台)	大型車 交通量 (%)	二輪車 (台)
7:00- 8:00	10	0	0	0	10	0.0	3	176	6	14	6	202	5.9	36
8:00- 9:00	7	0	1	0	8	0.0	5	200	8	28	12	248	8.1	43
9:00-10:00	9	0	1	0	10	0.0	2	154	4	29	3	190	3.7	22
10:00-11:00	5	0	0	0	5	0.0	1	125	4	15	5	149	6.0	16
11:00-12:00	0	0	1	1	2	50.0	0	121	4	21	4	150	5.3	17
12:00-13:00	3	0	2	0	5	0.0	1	110	4	19	5	138	6.5	20
13:00-14:00	0	0	0	0	0	0.0	0	112	4	26	5	147	6.1	16
14:00-15:00	3	0	1	0	4	0.0	2	98	3	28	5	134	6.0	17
15:00-16:00	1	0	1	0	2	0.0	0	92	4	18	1	115	4.3	25
16:00-17:00	3	0	0	0	3	0.0	1	98	5	29	8	140	9.3	23
17:00-18:00	5	0	3	0	8	0.0	1	128	6	34	4	172	5.8	29
18:00-19:00	1	0	0	0	1	0.0	0	105	6	8	2	121	6.6	30
全時間合計	47	0	10	1	58	1.7	16	1519	58	269	60	1906	6.2	294

自動車交通量調査表

調査日：平成27年10月27日(火) 天候：晴れ一時雨

調査地点：No.13 建石線/市道西第188号線

集計方法：方向別

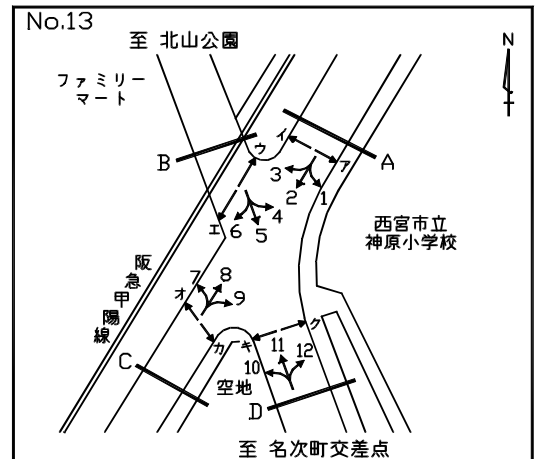

方向 車種 時間帯	4							5						
	乗用車 (台)	バス (台)	小型 貨物車 (台)	普通 貨物車 (台)	合計 (台)	大型車 交通量 (%)	二輪車 (台)	乗用車 (台)	バス (台)	小型 貨物車 (台)	普通 貨物車 (台)	合計 (台)	大型車 交通量 (%)	二輪車 (台)
7:00- 8:00	36	2	12	0	50	4.0	4	207	7	25	29	268	13.4	15
8:00- 9:00	30	1	9	3	43	9.3	6	195	8	29	49	281	20.3	12
9:00-10:00	30	0	8	3	41	7.3	5	200	1	33	70	304	23.4	6
10:00-11:00	30	0	13	3	46	6.5	8	209	1	44	62	316	19.9	8
11:00-12:00	35	0	11	2	48	4.2	6	162	1	43	51	257	20.2	8
12:00-13:00	36	0	16	2	54	3.7	5	169	1	57	56	283	20.1	8
13:00-14:00	47	0	19	3	69	4.3	8	155	4	44	37	240	17.1	9
14:00-15:00	50	0	12	1	63	1.6	13	200	4	56	43	303	15.5	4
15:00-16:00	38	0	17	1	56	1.8	4	205	2	68	52	327	16.5	12
16:00-17:00	43	0	13	1	57	1.8	8	226	3	58	33	320	11.3	14
17:00-18:00	35	1	25	3	64	6.3	12	272	4	64	22	362	7.2	16
18:00-19:00	63	1	7	0	71	1.4	4	254	3	46	28	331	9.4	10
全時間合計	473	5	162	22	662	4.1	83	2454	39	567	532	3592	15.9	122

方向 車種 時間帯	6							B 流入部 (4+ 5+ 6)						
	乗用車 (台)	バス (台)	小型 貨物車 (台)	普通 貨物車 (台)	合計 (台)	大型車 交通量 (%)	二輪車 (台)	乗用車 (台)	バス (台)	小型 貨物車 (台)	普通 貨物車 (台)	合計 (台)	大型車 交通量 (%)	二輪車 (台)
7:00- 8:00	1	1	0	0	2	50.0	0	244	10	37	29	320	12.2	19
8:00- 9:00	1	0	0	0	1	0.0	0	226	9	38	52	325	18.8	18
9:00-10:00	3	2	2	0	7	28.6	0	233	3	43	73	352	21.6	11
10:00-11:00	4	1	1	1	7	28.6	1	243	2	58	66	369	18.4	17
11:00-12:00	9	1	3	0	13	7.7	0	206	2	57	53	318	17.3	14
12:00-13:00	10	2	5	0	17	11.8	0	215	3	78	58	354	17.2	13
13:00-14:00	0	1	0	0	1	100.0	0	202	5	63	40	310	14.5	17
14:00-15:00	2	1	2	0	5	20.0	0	252	5	70	44	371	13.2	17
15:00-16:00	5	1	0	0	6	16.7	0	248	3	85	53	389	14.4	16
16:00-17:00	7	2	1	0	10	20.0	0	276	5	72	34	387	10.1	22
17:00-18:00	10	3	1	0	14	21.4	0	317	8	90	25	440	7.5	28
18:00-19:00	1	1	0	0	2	50.0	0	318	5	53	28	404	8.2	14
全時間合計	53	16	15	1	85	20.0	1	2980	60	744	555	4339	14.2	206

自動車交通量調査表

調査日：平成27年10月27日(火) 天候：晴れ一時雨

調査地点：No.13 建石線／市道西第188号線

集計方法：方向別

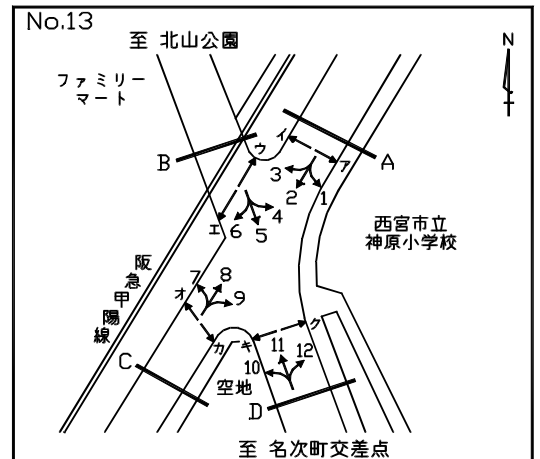

方向 車種 時間帯	7							8						
	乗用車 (台)	バス (台)	小型 貨物車 (台)	普通 貨物車 (台)	合計 (台)	大型車 交通量 (%)	二輪車 (台)	乗用車 (台)	バス (台)	小型 貨物車 (台)	普通 貨物車 (台)	合計 (台)	大型車 交通量 (%)	二輪車 (台)
7:00- 8:00	38	0	8	3	49	6.1	7	102	0	9	6	117	5.1	17
8:00- 9:00	21	3	1	4	29	24.1	2	158	2	13	9	182	6.0	33
9:00-10:00	26	0	2	1	29	3.4	1	123	0	21	9	153	5.9	16
10:00-11:00	14	0	2	0	16	0.0	1	100	1	18	5	124	4.8	30
11:00-12:00	7	0	3	2	12	16.7	2	109	1	26	4	140	3.6	30
12:00-13:00	8	0	3	0	11	0.0	1	109	1	12	5	127	4.7	27
13:00-14:00	17	0	5	0	22	0.0	1	106	2	14	4	126	4.8	24
14:00-15:00	5	0	1	0	6	0.0	1	120	0	18	8	146	5.5	13
15:00-16:00	4	0	0	0	4	0.0	1	104	1	16	3	124	3.2	23
16:00-17:00	15	0	3	0	18	0.0	3	165	0	18	4	187	2.1	31
17:00-18:00	22	0	5	0	27	0.0	5	202	0	12	1	215	0.5	30
18:00-19:00	16	0	2	0	18	0.0	1	160	0	11	3	174	1.7	35
全時間合計	193	3	35	10	241	5.4	26	1558	8	188	61	1815	3.8	309

方向 車種 時間帯	9							C 流入部 (7+ 8+ 9)						
	乗用車 (台)	バス (台)	小型 貨物車 (台)	普通 貨物車 (台)	合計 (台)	大型車 交通量 (%)	二輪車 (台)	乗用車 (台)	バス (台)	小型 貨物車 (台)	普通 貨物車 (台)	合計 (台)	大型車 交通量 (%)	二輪車 (台)
7:00- 8:00	4	0	1	0	5	0.0	0	144	0	18	9	171	5.3	24
8:00- 9:00	2	0	0	1	3	33.3	0	181	5	14	14	214	8.9	35
9:00-10:00	1	0	0	0	1	0.0	0	150	0	23	10	183	5.5	17
10:00-11:00	2	0	0	0	2	0.0	0	116	1	20	5	142	4.2	31
11:00-12:00	3	0	0	0	3	0.0	0	119	1	29	6	155	4.5	32
12:00-13:00	2	0	0	0	2	0.0	0	119	1	15	5	140	4.3	28
13:00-14:00	0	0	0	0	0	0.0	0	123	2	19	4	148	4.1	25
14:00-15:00	3	0	0	0	3	0.0	0	128	0	19	8	155	5.2	14
15:00-16:00	3	0	0	0	3	0.0	0	111	1	16	3	131	3.1	24
16:00-17:00	1	0	1	0	2	0.0	0	181	0	22	4	207	1.9	34
17:00-18:00	1	0	0	0	1	0.0	1	225	0	17	1	243	0.4	36
18:00-19:00	1	0	0	0	1	0.0	1	177	0	13	3	193	1.6	37
全時間合計	23	0	2	1	26	3.8	2	1774	11	225	72	2082	4.0	337

自動車交通量調査表

調査日：平成27年10月27日(火) 天候：晴れ一時雨

調査地点：No.13 建石線／市道西第188号線

集計方法：方向別

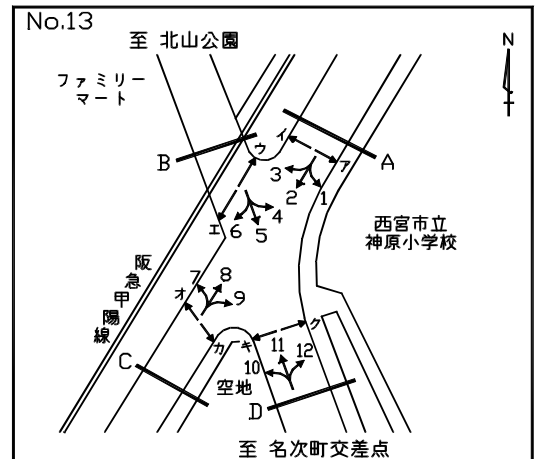

方向 車種 時間帯	10							11						
	乗用車 (台)	バス (台)	小型 貨物車 (台)	普通 貨物車 (台)	合計 (台)	大型車 交通量 (%)	二輪車 (台)	乗用車 (台)	バス (台)	小型 貨物車 (台)	普通 貨物車 (台)	合計 (台)	大型車 交通量 (%)	二輪車 (台)
7:00- 8:00	3	0	1	0	4	0.0	0	142	7	60	63	272	25.7	10
8:00- 9:00	4	1	2	1	8	25.0	0	138	4	26	47	215	23.7	6
9:00-10:00	5	0	0	0	5	0.0	0	147	6	56	40	249	18.5	7
10:00-11:00	6	0	0	0	6	0.0	1	165	4	44	59	272	23.2	10
11:00-12:00	2	0	0	0	2	0.0	0	157	3	47	58	265	23.0	16
12:00-13:00	0	0	2	0	2	0.0	0	191	2	58	49	300	17.0	9
13:00-14:00	0	0	0	0	0	0.0	0	138	1	55	35	229	15.7	10
14:00-15:00	2	0	1	0	3	0.0	0	183	3	49	50	285	18.6	10
15:00-16:00	2	0	0	0	2	0.0	0	185	5	39	49	278	19.4	14
16:00-17:00	2	0	0	0	2	0.0	2	192	5	59	28	284	11.6	6
17:00-18:00	0	0	0	0	0	0.0	0	189	6	33	19	247	10.1	24
18:00-19:00	1	0	1	0	2	0.0	1	229	5	28	13	275	6.5	20
全時間合計	27	1	7	1	36	5.6	4	2056	51	554	510	3171	17.7	142

方向 車種 時間帯	12							D 流入部 (10+11+12)						
	乗用車 (台)	バス (台)	小型 貨物車 (台)	普通 貨物車 (台)	合計 (台)	大型車 交通量 (%)	二輪車 (台)	乗用車 (台)	バス (台)	小型 貨物車 (台)	普通 貨物車 (台)	合計 (台)	大型車 交通量 (%)	二輪車 (台)
7:00- 8:00	29	4	22	4	59	13.6	6	174	11	83	67	335	23.3	16
8:00- 9:00	19	4	16	3	42	16.7	2	161	9	44	51	265	22.6	8
9:00-10:00	22	4	8	5	39	23.1	3	174	10	64	45	293	18.8	10
10:00-11:00	21	3	11	2	37	13.5	3	192	7	55	61	315	21.6	14
11:00-12:00	26	4	5	2	37	16.2	2	185	7	52	60	304	22.0	18
12:00-13:00	32	3	11	2	48	10.4	1	223	5	71	51	350	16.0	10
13:00-14:00	27	2	8	1	38	7.9	0	165	3	63	36	267	14.6	10
14:00-15:00	17	3	8	2	30	16.7	0	202	6	58	52	318	18.2	10
15:00-16:00	52	3	7	2	64	7.8	3	239	8	46	51	344	17.2	17
16:00-17:00	33	4	6	1	44	11.4	2	227	9	65	29	330	11.5	10
17:00-18:00	34	4	2	0	40	10.0	1	223	10	35	19	287	10.1	25
18:00-19:00	32	4	3	1	40	12.5	0	262	9	32	14	317	7.3	21
全時間合計	344	42	107	25	518	12.9	23	2427	94	668	536	3725	16.9	169

自動車交通量調査表

調査日：平成27年10月27日(火) 天候：晴れ一時雨

調査地点：No.13 建石線／市道西第188号線

集計方法：断面別

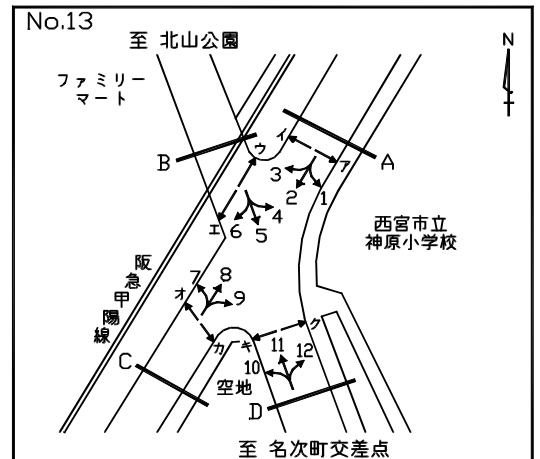

方向 車種 時間帯	A 流入部 (1+ 2+ 3)							A 流出部 (4+ 8+12)						
	乗用車 (台)	バス (台)	小型 貨物車 (台)	普通 貨物車 (台)	合計 (台)	大型車 交通量 (%)	二輪車 (台)	乗用車 (台)	バス (台)	小型 貨物車 (台)	普通 貨物車 (台)	合計 (台)	大型車 交通量 (%)	二輪車 (台)
7:00- 8:00	176	6	14	6	202	5.9	36	167	6	43	10	226	7.1	27
8:00- 9:00	200	8	28	12	248	8.1	43	207	7	38	15	267	8.2	41
9:00-10:00	154	4	29	3	190	3.7	22	175	4	37	17	233	9.0	24
10:00-11:00	125	4	15	5	149	6.0	16	151	4	42	10	207	6.8	41
11:00-12:00	121	4	21	4	150	5.3	17	170	5	42	8	225	5.8	38
12:00-13:00	110	4	19	5	138	6.5	20	177	4	39	9	229	5.7	33
13:00-14:00	112	4	26	5	147	6.1	16	180	4	41	8	233	5.2	32
14:00-15:00	98	3	28	5	134	6.0	17	187	3	38	11	239	5.9	26
15:00-16:00	92	4	18	1	115	4.3	25	194	4	40	6	244	4.1	30
16:00-17:00	98	5	29	8	140	9.3	23	241	4	37	6	288	3.5	41
17:00-18:00	128	6	34	4	172	5.8	29	271	5	39	4	319	2.8	43
18:00-19:00	105	6	8	2	121	6.6	30	255	5	21	4	285	3.2	39
全時間合計	1519	58	269	60	1906	6.2	294	2375	55	457	108	2995	5.4	415

方向 車種 時間帯	A 合計 (1+ 2+ 3+ 4+ 8+12)													
	乗用車 (台)	バス (台)	小型 貨物車 (台)	普通 貨物車 (台)	合計 (台)	大型車 交通量 (%)	二輪車 (台)	乗用車 (台)	バス (台)	小型 貨物車 (台)	普通 貨物車 (台)	合計 (台)	大型車 交通量 (%)	二輪車 (台)
7:00- 8:00								343	12	57	16	428	6.5	63
8:00- 9:00								407	15	66	27	515	8.2	84
9:00-10:00								329	8	66	20	423	6.6	46
10:00-11:00								276	8	57	15	356	6.5	57
11:00-12:00								291	9	63	12	375	5.6	55
12:00-13:00								287	8	58	14	367	6.0	53
13:00-14:00								292	8	67	13	380	5.5	48
14:00-15:00								285	6	66	16	373	5.9	43
15:00-16:00								286	8	58	7	359	4.2	55
16:00-17:00								339	9	66	14	428	5.4	64
17:00-18:00								399	11	73	8	491	3.9	72
18:00-19:00								360	11	29	6	406	4.2	69
全時間合計								3894	113	726	168	4901	5.7	709

自動車交通量調査表

調査日：平成27年10月27日(火) 天候：晴れ一時雨

調査地点：No.13 建石線/市道西第188号線

集計方法：断面別

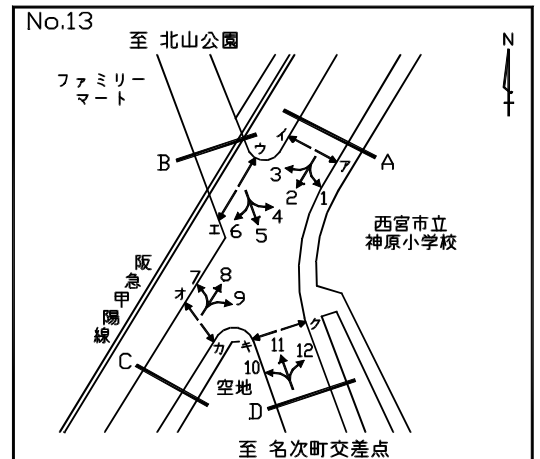

方向 車種 時間帯	D 流入部(10+11+12)							D 流出部(1+5+9)						
	乗用車 (台)	バス (台)	小型 貨物車 (台)	普通 貨物車 (台)	合計 (台)	大型車 交通量 (%)	二輪車 (台)	乗用車 (台)	バス (台)	小型 貨物車 (台)	普通 貨物車 (台)	合計 (台)	大型車 交通量 (%)	二輪車 (台)
7:00- 8:00	174	11	83	67	335	23.3	16	271	9	32	32	344	11.9	31
8:00- 9:00	161	9	44	51	265	22.6	8	274	9	35	56	374	17.4	23
9:00-10:00	174	10	64	45	293	18.8	10	254	1	40	71	366	19.7	14
10:00-11:00	192	7	55	61	315	21.6	14	272	1	51	63	387	16.5	17
11:00-12:00	185	7	52	60	304	22.0	18	225	1	52	52	330	16.1	13
12:00-13:00	223	5	71	51	350	16.0	10	220	1	60	57	338	17.2	15
13:00-14:00	165	3	63	36	267	14.6	10	209	4	54	38	305	13.8	11
14:00-15:00	202	6	58	52	318	18.2	10	252	4	69	45	370	13.2	8
15:00-16:00	239	8	46	51	344	17.2	17	249	2	79	52	382	14.1	26
16:00-17:00	227	9	65	29	330	11.5	10	257	3	75	34	369	10.0	20
17:00-18:00	223	10	35	19	287	10.1	25	320	5	78	23	426	6.6	20
18:00-19:00	262	9	32	14	317	7.3	21	300	4	48	28	380	8.4	16
全時間合計	2427	94	668	536	3725	16.9	169	3103	44	673	551	4371	13.6	214

方向 車種 時間帯	D 流入部(10+11+12)							D 合計(1+5+9+10+11+12)						
	乗用車 (台)	バス (台)	小型 貨物車 (台)	普通 貨物車 (台)	合計 (台)	大型車 交通量 (%)	二輪車 (台)	乗用車 (台)	バス (台)	小型 貨物車 (台)	普通 貨物車 (台)	合計 (台)	大型車 交通量 (%)	二輪車 (台)
7:00- 8:00								445	20	115	99	679	17.5	47
8:00- 9:00								435	18	79	107	639	19.6	31
9:00-10:00								428	11	104	116	659	19.3	24
10:00-11:00								464	8	106	124	702	18.8	31
11:00-12:00								410	8	104	112	634	18.9	31
12:00-13:00								443	6	131	108	688	16.6	25
13:00-14:00								374	7	117	74	572	14.2	21
14:00-15:00								454	10	127	97	688	15.6	18
15:00-16:00								488	10	125	103	726	15.6	43
16:00-17:00								484	12	140	63	699	10.7	30
17:00-18:00								543	15	113	42	713	8.0	45
18:00-19:00								562	13	80	42	697	7.9	37
全時間合計								5530	138	1341	1087	8096	15.1	383

自動車交通量調査表

調査日：平成27年10月27日(火) 天候：晴れ一時雨

調査地点：No.13 建石線／市道西第188号線

集計方法：交差点計

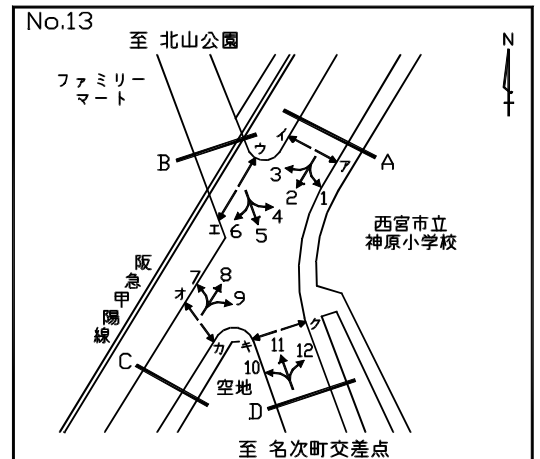

流入部 車種 時間帯	A							B						
	乗用車 (台)	バス (台)	小型 貨物車 (台)	普通 貨物車 (台)	合計 (台)	大型車 交通量 (%)	二輪車 (台)	乗用車 (台)	バス (台)	小型 貨物車 (台)	普通 貨物車 (台)	合計 (台)	大型車 交通量 (%)	二輪車 (台)
7:00- 8:00	176	6	14	6	202	5.9	36	244	10	37	29	320	12.2	19
8:00- 9:00	200	8	28	12	248	8.1	43	226	9	38	52	325	18.8	18
9:00-10:00	154	4	29	3	190	3.7	22	233	3	43	73	352	21.6	11
10:00-11:00	125	4	15	5	149	6.0	16	243	2	58	66	369	18.4	17
11:00-12:00	121	4	21	4	150	5.3	17	206	2	57	53	318	17.3	14
12:00-13:00	110	4	19	5	138	6.5	20	215	3	78	58	354	17.2	13
13:00-14:00	112	4	26	5	147	6.1	16	202	5	63	40	310	14.5	17
14:00-15:00	98	3	28	5	134	6.0	17	252	5	70	44	371	13.2	17
15:00-16:00	92	4	18	1	115	4.3	25	248	3	85	53	389	14.4	16
16:00-17:00	98	5	29	8	140	9.3	23	276	5	72	34	387	10.1	22
17:00-18:00	128	6	34	4	172	5.8	29	317	8	90	25	440	7.5	28
18:00-19:00	105	6	8	2	121	6.6	30	318	5	53	28	404	8.2	14
全時間合計	1519	58	269	60	1906	6.2	294	2980	60	744	555	4339	14.2	206

流入部 車種 時間帯	C							D						
	乗用車 (台)	バス (台)	小型 貨物車 (台)	普通 貨物車 (台)	合計 (台)	大型車 交通量 (%)	二輪車 (台)	乗用車 (台)	バス (台)	小型 貨物車 (台)	普通 貨物車 (台)	合計 (台)	大型車 交通量 (%)	二輪車 (台)
7:00- 8:00	144	0	18	9	171	5.3	24	174	11	83	67	335	23.3	16
8:00- 9:00	181	5	14	14	214	8.9	35	161	9	44	51	265	22.6	8
9:00-10:00	150	0	23	10	183	5.5	17	174	10	64	45	293	18.8	10
10:00-11:00	116	1	20	5	142	4.2	31	192	7	55	61	315	21.6	14
11:00-12:00	119	1	29	6	155	4.5	32	185	7	52	60	304	22.0	18
12:00-13:00	119	1	15	5	140	4.3	28	223	5	71	51	350	16.0	10
13:00-14:00	123	2	19	4	148	4.1	25	165	3	63	36	267	14.6	10
14:00-15:00	128	0	19	8	155	5.2	14	202	6	58	52	318	18.2	10
15:00-16:00	111	1	16	3	131	3.1	24	239	8	46	51	344	17.2	17
16:00-17:00	181	0	22	4	207	1.9	34	227	9	65	29	330	11.5	10
17:00-18:00	225	0	17	1	243	0.4	36	223	10	35	19	287	10.1	25
18:00-19:00	177	0	13	3	193	1.6	37	262	9	32	14	317	7.3	21
全時間合計	1774	11	225	72	2082	4.0	337	2427	94	668	536	3725	16.9	169

自動車交通量調査表

調査日：平成27年10月27日(火) 天候：晴れ一時雨

調査地点：No.13 建石線／市道西第188号線

集計方法：交差点計

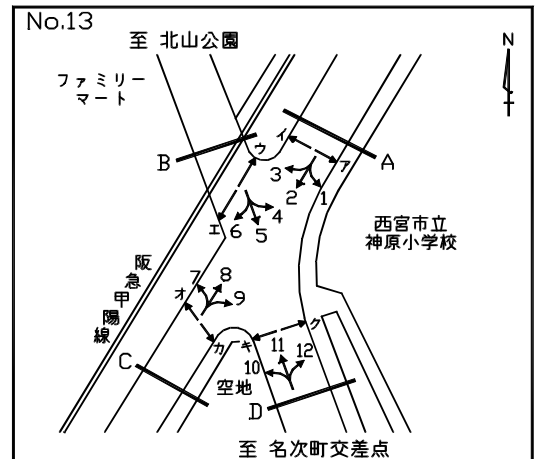

流入部 車種 時間帯								合計 (A+ B+ C+ D)						
	乗用車 (台)	バス (台)	小型 貨物車 (台)	普通 貨物車 (台)	合計 (台)	大型車 交通量 (%)	二輪車 (台)	乗用車 (台)	バス (台)	小型 貨物車 (台)	普通 貨物車 (台)	合計 (台)	大型車 交通量 (%)	二輪車 (台)
7:00- 8:00								738	27	152	111	1028	13.4	95
8:00- 9:00								768	31	124	129	1052	15.2	104
9:00-10:00								711	17	159	131	1018	14.5	60
10:00-11:00								676	14	148	137	975	15.5	78
11:00-12:00								631	14	159	123	927	14.8	81
12:00-13:00								667	13	183	119	982	13.4	71
13:00-14:00								602	14	171	85	872	11.4	68
14:00-15:00								680	14	175	109	978	12.6	58
15:00-16:00								690	16	165	108	979	12.7	82
16:00-17:00								782	19	188	75	1064	8.8	89
17:00-18:00								893	24	176	49	1142	6.4	118
18:00-19:00								862	20	106	47	1035	6.5	102
全時間合計								8700	223	1906	1223	12052	12.0	1006

自動車交通量調査表

調査日：平成27年10月27日(火) 天候：晴れ一時雨

調査地点：No.14 建石線/山手線

集計方法：方向別

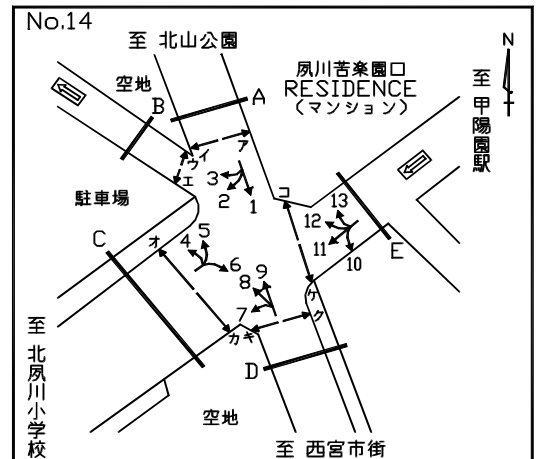

方向 車種 時間帯	1							2						
	乗用車 (台)	バス (台)	小型 貨物車 (台)	普通 貨物車 (台)	合計 (台)	大型車 交通量 (%)	二輪車 (台)	乗用車 (台)	バス (台)	小型 貨物車 (台)	普通 貨物車 (台)	合計 (台)	大型車 交通量 (%)	二輪車 (台)
7:00- 8:00	226	8	33	25	292	11.3	16	11	2	3	4	20	30.0	1
8:00- 9:00	182	8	30	52	272	22.1	15	17	6	3	7	33	39.4	0
9:00-10:00	173	3	32	67	275	25.5	7	17	0	4	4	25	16.0	1
10:00-11:00	194	2	43	61	300	21.0	6	25	5	5	3	38	21.1	0
11:00-12:00	150	2	36	51	239	22.2	5	22	2	6	2	32	12.5	1
12:00-13:00	154	2	57	56	269	21.6	7	20	4	5	4	33	24.2	1
13:00-14:00	147	3	39	37	226	17.7	10	21	3	7	3	34	17.6	1
14:00-15:00	175	5	48	39	267	16.5	4	27	3	9	5	44	18.2	1
15:00-16:00	185	2	64	48	299	16.7	13	28	2	6	2	38	10.5	1
16:00-17:00	191	4	55	32	282	12.8	11	35	3	8	1	47	8.5	3
17:00-18:00	279	7	69	24	379	8.2	13	17	2	4	0	23	8.7	0
18:00-19:00	248	5	39	25	317	9.5	6	20	2	2	1	25	12.0	2
全時間合計	2304	51	545	517	3417	16.6	113	260	34	62	36	392	17.9	12

方向 車種 時間帯	3							A 流入部 (1+ 2+ 3)						
	乗用車 (台)	バス (台)	小型 貨物車 (台)	普通 貨物車 (台)	合計 (台)	大型車 交通量 (%)	二輪車 (台)	乗用車 (台)	バス (台)	小型 貨物車 (台)	普通 貨物車 (台)	合計 (台)	大型車 交通量 (%)	二輪車 (台)
7:00- 8:00	0	0	0	0	0	0.0	0	237	10	36	29	312	12.5	17
8:00- 9:00	0	0	0	0	0	0.0	0	199	14	33	59	305	23.9	15
9:00-10:00	0	0	0	0	0	0.0	0	190	3	36	71	300	24.7	8
10:00-11:00	0	0	0	0	0	0.0	0	219	7	48	64	338	21.0	6
11:00-12:00	0	0	0	0	0	0.0	0	172	4	42	53	271	21.0	6
12:00-13:00	0	0	0	0	0	0.0	0	174	6	62	60	302	21.9	8
13:00-14:00	0	0	0	0	0	0.0	0	168	6	46	40	260	17.7	11
14:00-15:00	1	0	1	0	2	0.0	0	203	8	58	44	313	16.6	5
15:00-16:00	1	0	0	0	1	0.0	0	214	4	70	50	338	16.0	14
16:00-17:00	2	0	0	0	2	0.0	1	228	7	63	33	331	12.1	15
17:00-18:00	0	0	0	0	0	0.0	0	296	9	73	24	402	8.2	13
18:00-19:00	0	0	0	0	0	0.0	0	268	7	41	26	342	9.6	8
全時間合計	4	0	1	0	5	0.0	1	2568	85	608	553	3814	16.7	126

自動車交通量調査表

調査日：平成27年10月27日(火) 天候：晴れ一時雨

調査地点：No.14 建石線／山手線

集計方法：方向別

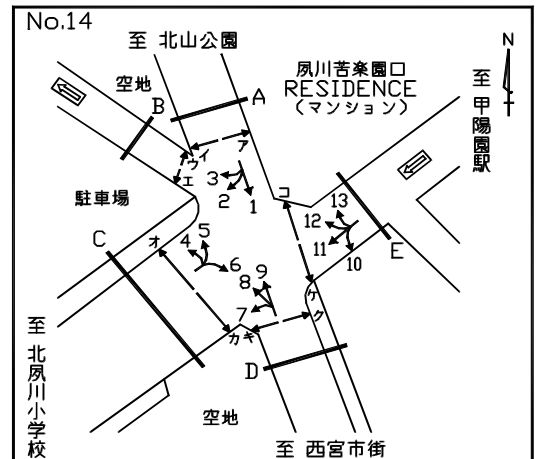

方向 車種 時間帯	4							5						
	乗用車 (台)	バス (台)	小型 貨物車 (台)	普通 貨物車 (台)	合計 (台)	大型車 交通量 (%)	二輪車 (台)	乗用車 (台)	バス (台)	小型 貨物車 (台)	普通 貨物車 (台)	合計 (台)	大型車 交通量 (%)	二輪車 (台)
7:00- 8:00	4	0	0	1	5	20.0	0	53	3	11	2	69	7.2	2
8:00- 9:00	2	0	1	1	4	25.0	0	78	1	5	8	92	9.8	0
9:00-10:00	0	0	0	0	0	0.0	0	55	4	7	8	74	16.2	1
10:00-11:00	0	0	0	0	0	0.0	0	50	2	5	8	65	15.4	3
11:00-12:00	1	0	0	1	2	50.0	1	60	2	10	13	85	17.6	5
12:00-13:00	1	0	1	0	2	0.0	0	64	3	15	2	84	6.0	3
13:00-14:00	1	0	0	0	1	0.0	0	61	3	12	6	82	11.0	4
14:00-15:00	2	0	1	0	3	0.0	0	70	2	16	8	96	10.4	2
15:00-16:00	0	0	0	0	0	0.0	0	68	3	10	2	83	6.0	5
16:00-17:00	6	0	1	0	7	0.0	1	118	5	16	3	142	5.6	7
17:00-18:00	3	0	0	0	3	0.0	0	94	1	5	1	101	2.0	2
18:00-19:00	4	0	0	0	4	0.0	0	105	4	8	1	118	4.2	1
全時間合計	24	0	4	3	31	9.7	2	876	33	120	62	1091	8.7	35

方向 車種 時間帯	6							C 流入部 (4+ 5+ 6)						
	乗用車 (台)	バス (台)	小型 貨物車 (台)	普通 貨物車 (台)	合計 (台)	大型車 交通量 (%)	二輪車 (台)	乗用車 (台)	バス (台)	小型 貨物車 (台)	普通 貨物車 (台)	合計 (台)	大型車 交通量 (%)	二輪車 (台)
7:00- 8:00	19	1	3	3	26	15.4	4	76	4	14	6	100	10.0	6
8:00- 9:00	33	0	5	1	39	2.6	4	113	1	11	10	135	8.1	4
9:00-10:00	25	0	6	5	36	13.9	3	80	4	13	13	110	15.5	4
10:00-11:00	33	0	12	5	50	10.0	8	83	2	17	13	115	13.0	11
11:00-12:00	45	0	17	2	64	3.1	9	106	2	27	16	151	11.9	15
12:00-13:00	51	1	16	2	70	4.3	6	116	4	32	4	156	5.1	9
13:00-14:00	50	2	15	3	70	7.1	6	112	5	27	9	153	9.2	10
14:00-15:00	47	0	17	3	67	4.5	9	119	2	34	11	166	7.8	11
15:00-16:00	38	0	16	5	59	8.5	2	106	3	26	7	142	7.0	7
16:00-17:00	52	0	14	2	68	2.9	10	176	5	31	5	217	4.6	18
17:00-18:00	38	1	18	1	58	3.4	11	135	2	23	2	162	2.5	13
18:00-19:00	60	0	9	2	71	2.8	9	169	4	17	3	193	3.6	10
全時間合計	491	5	148	34	678	5.8	81	1391	38	272	99	1800	7.6	118

自動車交通量調査表

調査日：平成27年10月27日(火) 天候：晴れ一時雨

調査地点：No.14 建石線／山手線

集計方法：方向別

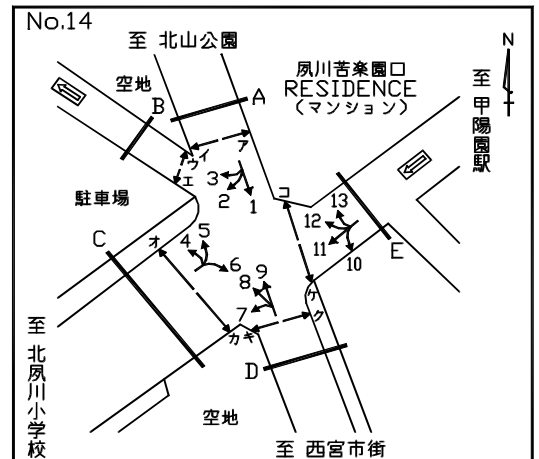

方向 車種 時間帯	7							8						
	乗用車 (台)	バス (台)	小型 貨物車 (台)	普通 貨物車 (台)	合計 (台)	大型車 交通量 (%)	二輪車 (台)	乗用車 (台)	バス (台)	小型 貨物車 (台)	普通 貨物車 (台)	合計 (台)	大型車 交通量 (%)	二輪車 (台)
7:00- 8:00	10	0	1	3	14	21.4	2	1	0	0	1	2	50.0	0
8:00- 9:00	37	0	5	8	50	16.0	3	7	0	1	0	8	0.0	1
9:00-10:00	24	0	4	6	34	17.6	2	2	0	0	0	2	0.0	0
10:00-11:00	20	0	10	4	34	11.8	3	2	0	1	1	4	25.0	0
11:00-12:00	19	0	7	4	30	13.3	4	1	0	0	1	2	50.0	2
12:00-13:00	21	0	12	1	34	2.9	3	2	0	1	0	3	0.0	0
13:00-14:00	18	0	8	4	30	13.3	1	0	0	0	0	0	0.0	0
14:00-15:00	25	0	5	5	35	14.3	4	0	0	0	0	0	0.0	0
15:00-16:00	21	0	4	1	26	3.8	1	3	0	0	0	3	0.0	1
16:00-17:00	15	1	11	1	28	7.1	3	2	0	1	0	3	0.0	0
17:00-18:00	12	0	4	0	16	0.0	0	4	0	0	0	4	0.0	1
18:00-19:00	13	1	2	0	16	6.3	3	0	0	0	0	0	0.0	1
全時間合計	235	2	73	37	347	11.2	29	24	0	4	3	31	9.7	6

方向 車種 時間帯	9							D 流入部 (7+ 8+ 9)						
	乗用車 (台)	バス (台)	小型 貨物車 (台)	普通 貨物車 (台)	合計 (台)	大型車 交通量 (%)	二輪車 (台)	乗用車 (台)	バス (台)	小型 貨物車 (台)	普通 貨物車 (台)	合計 (台)	大型車 交通量 (%)	二輪車 (台)
7:00- 8:00	182	7	68	62	319	21.6	17	193	7	69	66	335	21.8	19
8:00- 9:00	123	7	22	40	192	24.5	9	167	7	28	48	250	22.0	13
9:00-10:00	155	5	55	38	253	17.0	8	181	5	59	44	289	17.0	10
10:00-11:00	160	5	33	54	252	23.4	7	182	5	44	59	290	22.1	10
11:00-12:00	143	3	46	56	248	23.8	12	163	3	53	61	280	22.9	18
12:00-13:00	177	2	50	48	277	18.1	8	200	2	63	49	314	16.2	11
13:00-14:00	140	1	52	29	222	13.5	10	158	1	60	33	252	13.5	11
14:00-15:00	171	3	46	47	267	18.7	9	196	3	51	52	302	18.2	13
15:00-16:00	161	5	36	48	250	21.2	13	185	5	40	49	279	19.4	15
16:00-17:00	188	4	50	27	269	11.5	7	205	5	62	28	300	11.0	10
17:00-18:00	196	6	37	19	258	9.7	28	212	6	41	19	278	9.0	29
18:00-19:00	236	4	28	13	281	6.0	18	249	5	30	13	297	6.1	22
全時間合計	2032	52	523	481	3088	17.3	146	2291	54	600	521	3466	16.6	181

自動車交通量調査表

調査日：平成27年10月27日(火) 天候：晴れ一時雨

調査地点：No.14 建石線／山手線

集計方法：方向別

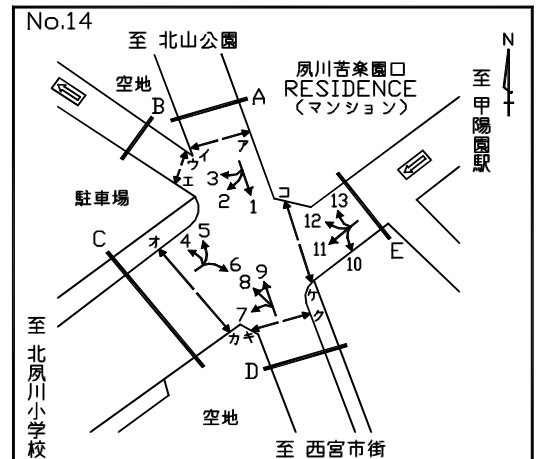

方向 車種 時間帯	10							11						
	乗用車 (台)	バス (台)	小型 貨物車 (台)	普通 貨物車 (台)	合計 (台)	大型車 交通量 (%)	二輪車 (台)	乗用車 (台)	バス (台)	小型 貨物車 (台)	普通 貨物車 (台)	合計 (台)	大型車 交通量 (%)	二輪車 (台)
7:00- 8:00	2	1	1	0	4	25.0	0	158	1	23	8	190	4.7	22
8:00- 9:00	18	1	2	0	21	4.8	0	168	1	16	4	189	2.6	20
9:00-10:00	28	0	4	1	33	3.0	0	193	1	23	7	224	3.6	20
10:00-11:00	15	0	2	0	17	0.0	1	142	0	22	4	168	2.4	10
11:00-12:00	6	0	4	0	10	0.0	2	120	0	17	4	141	2.8	14
12:00-13:00	7	0	4	0	11	0.0	0	115	0	23	8	146	5.5	15
13:00-14:00	8	0	9	0	17	0.0	0	114	0	19	5	138	3.6	15
14:00-15:00	31	0	4	2	37	5.4	3	136	1	24	8	169	5.3	8
15:00-16:00	22	1	5	0	28	3.6	1	136	2	13	6	157	5.1	12
16:00-17:00	31	1	3	0	35	2.9	0	140	0	12	5	157	3.2	22
17:00-18:00	5	0	3	0	8	0.0	3	132	2	4	2	140	2.9	16
18:00-19:00	15	0	5	1	21	4.8	0	105	2	8	2	117	3.4	20
全時間合計	188	4	46	4	242	3.3	10	1659	10	204	63	1936	3.8	194

方向 車種 時間帯	12							13						
	乗用車 (台)	バス (台)	小型 貨物車 (台)	普通 貨物車 (台)	合計 (台)	大型車 交通量 (%)	二輪車 (台)	乗用車 (台)	バス (台)	小型 貨物車 (台)	普通 貨物車 (台)	合計 (台)	大型車 交通量 (%)	二輪車 (台)
7:00- 8:00	4	0	2	1	7	14.3	1	18	0	8	1	27	3.7	3
8:00- 9:00	11	0	3	1	15	6.7	2	24	0	11	5	40	12.5	3
9:00-10:00	3	0	0	2	5	40.0	0	27	0	6	5	38	13.2	2
10:00-11:00	0	0	2	1	3	33.3	0	16	1	19	7	43	18.6	2
11:00-12:00	0	0	1	0	1	0.0	0	12	0	3	7	22	31.8	2
12:00-13:00	3	0	0	0	3	0.0	0	18	0	7	3	28	10.7	3
13:00-14:00	0	0	1	0	1	0.0	0	15	0	9	4	28	14.3	3
14:00-15:00	0	0	0	0	0	0.0	0	34	0	13	7	54	13.0	3
15:00-16:00	0	0	0	0	0	0.0	0	29	0	7	6	42	14.3	3
16:00-17:00	2	0	0	1	3	33.3	0	35	0	4	5	44	11.4	4
17:00-18:00	10	0	0	0	10	0.0	0	25	0	6	2	33	6.1	4
18:00-19:00	0	0	0	0	0	0.0	0	26	0	3	2	31	6.5	3
全時間合計	33	0	9	6	48	12.5	3	279	1	96	54	430	12.8	35

自動車交通量調査表

調査日：平成27年10月27日(火) 天候：晴れ一時雨

調査地点：No.14 建石線／山手線

集計方法：方向別

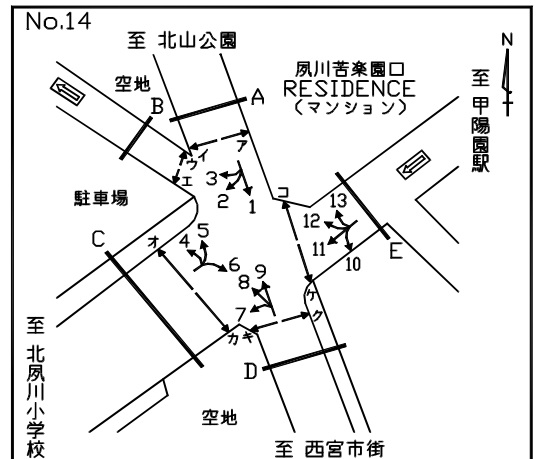

方向 車種 時間帯								E 流入部 (10+11+12+13)						
	乗用車 (台)	バス (台)	小型 貨物車 (台)	普通 貨物車 (台)	合計 (台)	大型車 交通量 (%)	二輪車 (台)	乗用車 (台)	バス (台)	小型 貨物車 (台)	普通 貨物車 (台)	合計 (台)	大型車 交通量 (%)	二輪車 (台)
7:00- 8:00								182	2	34	10	228	5.3	26
8:00- 9:00								221	2	32	10	265	4.5	25
9:00-10:00								251	1	33	15	300	5.3	22
10:00-11:00								173	1	45	12	231	5.6	13
11:00-12:00								138	0	25	11	174	6.3	18
12:00-13:00								143	0	34	11	188	5.9	18
13:00-14:00								137	0	38	9	184	4.9	18
14:00-15:00								201	1	41	17	260	6.9	14
15:00-16:00								187	3	25	12	227	6.6	16
16:00-17:00								208	1	19	11	239	5.0	26
17:00-18:00								172	2	13	4	191	3.1	23
18:00-19:00								146	2	16	5	169	4.1	23
全時間合計								2159	15	355	127	2656	5.3	242

自動車交通量調査表

調査日：平成27年10月27日(火) 天候：晴れ一時雨

調査地点：No.14 建石線／山手線

集計方法：断面別

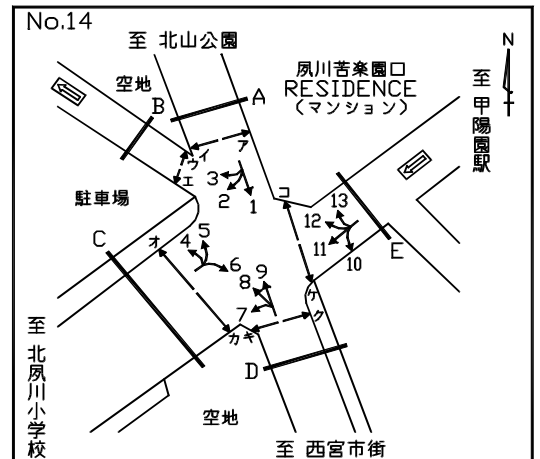

方向 車種 時間帯	B 流出部 (3+ 4+ 8+12)							B 流出部 (3+ 4+ 8+12)						
	乗用車 (台)	バス (台)	小型 貨物車 (台)	普通 貨物車 (台)	合計 (台)	大型車 交通量 (%)	二輪車 (台)	乗用車 (台)	バス (台)	小型 貨物車 (台)	普通 貨物車 (台)	合計 (台)	大型車 交通量 (%)	二輪車 (台)
7:00- 8:00								9	0	2	3	14	21.4	1
8:00- 9:00								20	0	5	2	27	7.4	3
9:00-10:00								5	0	0	2	7	28.6	0
10:00-11:00								2	0	3	2	7	28.6	0
11:00-12:00								2	0	1	2	5	40.0	3
12:00-13:00								6	0	2	0	8	0.0	0
13:00-14:00								1	0	1	0	2	0.0	0
14:00-15:00								3	0	2	0	5	0.0	0
15:00-16:00								4	0	0	0	4	0.0	1
16:00-17:00								12	0	2	1	15	6.7	2
17:00-18:00								17	0	0	0	17	0.0	1
18:00-19:00								4	0	0	0	4	0.0	1
全時間合計								85	0	18	12	115	10.4	12

方向 車種 時間帯	B 合計 (3+ 4+ 8+12)							B 合計 (3+ 4+ 8+12)						
	乗用車 (台)	バス (台)	小型 貨物車 (台)	普通 貨物車 (台)	合計 (台)	大型車 交通量 (%)	二輪車 (台)	乗用車 (台)	バス (台)	小型 貨物車 (台)	普通 貨物車 (台)	合計 (台)	大型車 交通量 (%)	二輪車 (台)
7:00- 8:00								9	0	2	3	14	21.4	1
8:00- 9:00								20	0	5	2	27	7.4	3
9:00-10:00								5	0	0	2	7	28.6	0
10:00-11:00								2	0	3	2	7	28.6	0
11:00-12:00								2	0	1	2	5	40.0	3
12:00-13:00								6	0	2	0	8	0.0	0
13:00-14:00								1	0	1	0	2	0.0	0
14:00-15:00								3	0	2	0	5	0.0	0
15:00-16:00								4	0	0	0	4	0.0	1
16:00-17:00								12	0	2	1	15	6.7	2
17:00-18:00								17	0	0	0	17	0.0	1
18:00-19:00								4	0	0	0	4	0.0	1
全時間合計								85	0	18	12	115	10.4	12

自動車交通量調査表

調査日：平成27年10月27日(火) 天候：晴れ一時雨

調査地点：No.14 建石線／山手線

集計方法：断面別

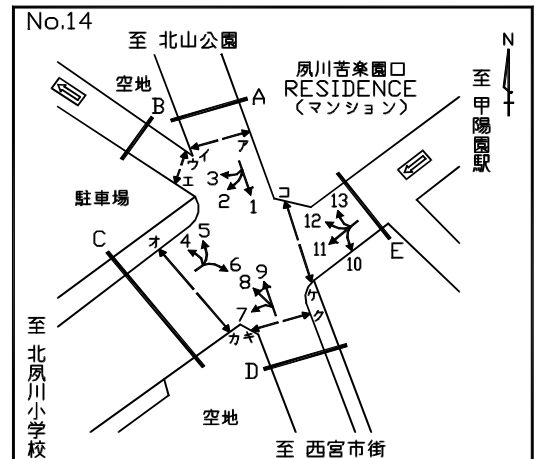

方向 車種 時間帯	C 流入部 (4+ 5+ 6)							C 流出部 (2+ 7+11)						
	乗用車 (台)	バス (台)	小型 貨物車 (台)	普通 貨物車 (台)	合計 (台)	大型車 交通量 (%)	二輪車 (台)	乗用車 (台)	バス (台)	小型 貨物車 (台)	普通 貨物車 (台)	合計 (台)	大型車 交通量 (%)	二輪車 (台)
7:00- 8:00	76	4	14	6	100	10.0	6	179	3	27	15	224	8.0	25
8:00- 9:00	113	1	11	10	135	8.1	4	222	7	24	19	272	9.6	23
9:00-10:00	80	4	13	13	110	15.5	4	234	1	31	17	283	6.4	23
10:00-11:00	83	2	17	13	115	13.0	11	187	5	37	11	240	6.7	13
11:00-12:00	106	2	27	16	151	11.9	15	161	2	30	10	203	5.9	19
12:00-13:00	116	4	32	4	156	5.1	9	156	4	40	13	213	8.0	19
13:00-14:00	112	5	27	9	153	9.2	10	153	3	34	12	202	7.4	17
14:00-15:00	119	2	34	11	166	7.8	11	188	4	38	18	248	8.9	13
15:00-16:00	106	3	26	7	142	7.0	7	185	4	23	9	221	5.9	14
16:00-17:00	176	5	31	5	217	4.6	18	190	4	31	7	232	4.7	28
17:00-18:00	135	2	23	2	162	2.5	13	161	4	12	2	179	3.4	16
18:00-19:00	169	4	17	3	193	3.6	10	138	5	12	3	158	5.1	25
全時間合計	1391	38	272	99	1800	7.6	118	2154	46	339	136	2675	6.8	235

方向 車種 時間帯	C 合計 (2+ 4+ 5+ 6+ 7+11)														
	乗用車 (台)	バス (台)	小型 貨物車 (台)	普通 貨物車 (台)	合計 (台)	大型車 交通量 (%)	二輪車 (台)	乗用車 (台)	バス (台)	小型 貨物車 (台)	普通 貨物車 (台)	合計 (台)	大型車 交通量 (%)	二輪車 (台)	
7:00- 8:00								255	7	41	21	324	8.6	31	
8:00- 9:00								335	8	35	29	407	9.1	27	
9:00-10:00								314	5	44	30	393	8.9	27	
10:00-11:00								270	7	54	24	355	8.7	24	
11:00-12:00								267	4	57	26	354	8.5	34	
12:00-13:00								272	8	72	17	369	6.8	28	
13:00-14:00								265	8	61	21	355	8.2	27	
14:00-15:00								307	6	72	29	414	8.5	24	
15:00-16:00								291	7	49	16	363	6.3	21	
16:00-17:00								366	9	62	12	449	4.7	46	
17:00-18:00								296	6	35	4	341	2.9	29	
18:00-19:00								307	9	29	6	351	4.3	35	
全時間合計								3545	84	611	235	4475	7.1	353	

自動車交通量調査表

調査日：平成27年10月27日(火) 天候：晴れ一時雨

調査地点：No.14 建石線／山手線

集計方法：断面別

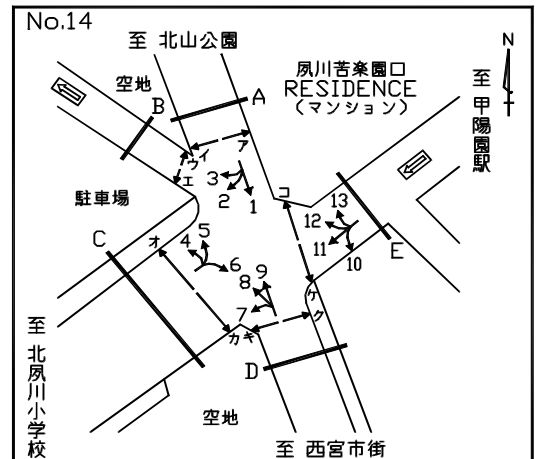

方向 車種 時間帯	E 流入部(10+11+12+13)													
	乗用車 (台)	バス (台)	小型 貨物車 (台)	普通 貨物車 (台)	合計 (台)	大型車 交通量 (%)	二輪車 (台)	乗用車 (台)	バス (台)	小型 貨物車 (台)	普通 貨物車 (台)	合計 (台)	大型車 交通量 (%)	二輪車 (台)
7:00- 8:00	182	2	34	10	228	5.3	26							
8:00- 9:00	221	2	32	10	265	4.5	25							
9:00-10:00	251	1	33	15	300	5.3	22							
10:00-11:00	173	1	45	12	231	5.6	13							
11:00-12:00	138	0	25	11	174	6.3	18							
12:00-13:00	143	0	34	11	188	5.9	18							
13:00-14:00	137	0	38	9	184	4.9	18							
14:00-15:00	201	1	41	17	260	6.9	14							
15:00-16:00	187	3	25	12	227	6.6	16							
16:00-17:00	208	1	19	11	239	5.0	26							
17:00-18:00	172	2	13	4	191	3.1	23							
18:00-19:00	146	2	16	5	169	4.1	23							
全時間合計	2159	15	355	127	2656	5.3	242							

方向 車種 時間帯	E 合計(10+11+12+13)													
	乗用車 (台)	バス (台)	小型 貨物車 (台)	普通 貨物車 (台)	合計 (台)	大型車 交通量 (%)	二輪車 (台)	乗用車 (台)	バス (台)	小型 貨物車 (台)	普通 貨物車 (台)	合計 (台)	大型車 交通量 (%)	二輪車 (台)
7:00- 8:00								182	2	34	10	228	5.3	26
8:00- 9:00								221	2	32	10	265	4.5	25
9:00-10:00								251	1	33	15	300	5.3	22
10:00-11:00								173	1	45	12	231	5.6	13
11:00-12:00								138	0	25	11	174	6.3	18
12:00-13:00								143	0	34	11	188	5.9	18
13:00-14:00								137	0	38	9	184	4.9	18
14:00-15:00								201	1	41	17	260	6.9	14
15:00-16:00								187	3	25	12	227	6.6	16
16:00-17:00								208	1	19	11	239	5.0	26
17:00-18:00								172	2	13	4	191	3.1	23
18:00-19:00								146	2	16	5	169	4.1	23
全時間合計								2159	15	355	127	2656	5.3	242

自動車交通量調査表

調査日：平成27年10月27日(火) 天候：晴れ一時雨

調査地点：No.14 建石線／山手線

集計方法：交差点計

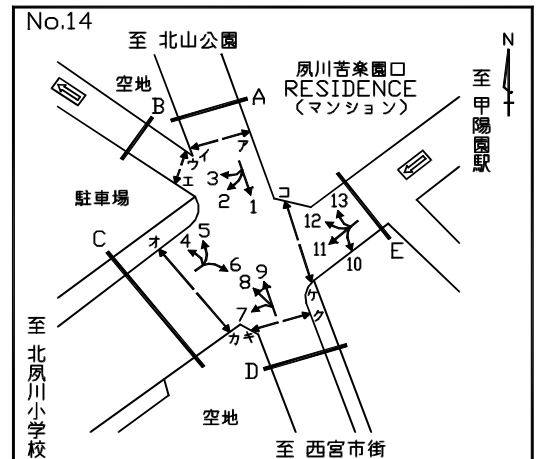

流入部 車種 時間帯	A							C						
	乗用車 (台)	バス (台)	小型 貨物車 (台)	普通 貨物車 (台)	合計 (台)	大型車 交通量 (%)	二輪車 (台)	乗用車 (台)	バス (台)	小型 貨物車 (台)	普通 貨物車 (台)	合計 (台)	大型車 交通量 (%)	二輪車 (台)
7:00- 8:00	237	10	36	29	312	12.5	17	76	4	14	6	100	10.0	6
8:00- 9:00	199	14	33	59	305	23.9	15	113	1	11	10	135	8.1	4
9:00-10:00	190	3	36	71	300	24.7	8	80	4	13	13	110	15.5	4
10:00-11:00	219	7	48	64	338	21.0	6	83	2	17	13	115	13.0	11
11:00-12:00	172	4	42	53	271	21.0	6	106	2	27	16	151	11.9	15
12:00-13:00	174	6	62	60	302	21.9	8	116	4	32	4	156	5.1	9
13:00-14:00	168	6	46	40	260	17.7	11	112	5	27	9	153	9.2	10
14:00-15:00	203	8	58	44	313	16.6	5	119	2	34	11	166	7.8	11
15:00-16:00	214	4	70	50	338	16.0	14	106	3	26	7	142	7.0	7
16:00-17:00	228	7	63	33	331	12.1	15	176	5	31	5	217	4.6	18
17:00-18:00	296	9	73	24	402	8.2	13	135	2	23	2	162	2.5	13
18:00-19:00	268	7	41	26	342	9.6	8	169	4	17	3	193	3.6	10
全時間合計	2568	85	608	553	3814	16.7	126	1391	38	272	99	1800	7.6	118

流入部 車種 時間帯	D							E						
	乗用車 (台)	バス (台)	小型 貨物車 (台)	普通 貨物車 (台)	合計 (台)	大型車 交通量 (%)	二輪車 (台)	乗用車 (台)	バス (台)	小型 貨物車 (台)	普通 貨物車 (台)	合計 (台)	大型車 交通量 (%)	二輪車 (台)
7:00- 8:00	193	7	69	66	335	21.8	19	182	2	34	10	228	5.3	26
8:00- 9:00	167	7	28	48	250	22.0	13	221	2	32	10	265	4.5	25
9:00-10:00	181	5	59	44	289	17.0	10	251	1	33	15	300	5.3	22
10:00-11:00	182	5	44	59	290	22.1	10	173	1	45	12	231	5.6	13
11:00-12:00	163	3	53	61	280	22.9	18	138	0	25	11	174	6.3	18
12:00-13:00	200	2	63	49	314	16.2	11	143	0	34	11	188	5.9	18
13:00-14:00	158	1	60	33	252	13.5	11	137	0	38	9	184	4.9	18
14:00-15:00	196	3	51	52	302	18.2	13	201	1	41	17	260	6.9	14
15:00-16:00	185	5	40	49	279	19.4	15	187	3	25	12	227	6.6	16
16:00-17:00	205	5	62	28	300	11.0	10	208	1	19	11	239	5.0	26
17:00-18:00	212	6	41	19	278	9.0	29	172	2	13	4	191	3.1	23
18:00-19:00	249	5	30	13	297	6.1	22	146	2	16	5	169	4.1	23
全時間合計	2291	54	600	521	3466	16.6	181	2159	15	355	127	2656	5.3	242

自動車交通量調査表

調査日：平成27年10月27日(火) 天候：晴れ一時雨

調査地点：No.14 建石線／山手線

集計方法：交差点計

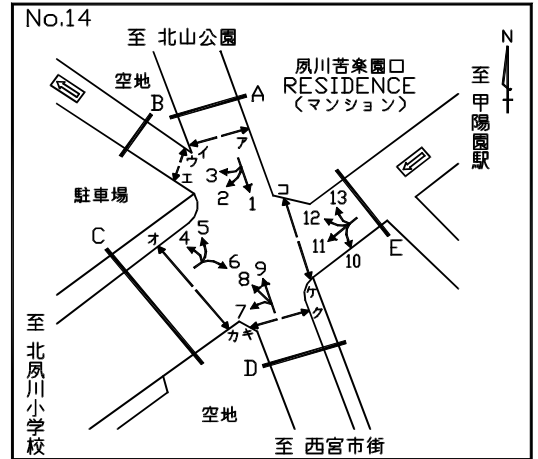

流入部 車種 時間帯	流入部							合計 (A+ C+ D+ E)						
	乗用車 (台)	バス (台)	小型 貨物車 (台)	普通 貨物車 (台)	合計 (台)	大型車 交通量 (%)	二輪車 (台)	乗用車 (台)	バス (台)	小型 貨物車 (台)	普通 貨物車 (台)	合計 (台)	大型車 交通量 (%)	二輪車 (台)
7:00- 8:00								688	23	153	111	975	13.7	68
8:00- 9:00								700	24	104	127	955	15.8	57
9:00-10:00								702	13	141	143	999	15.6	44
10:00-11:00								657	15	154	148	974	16.7	40
11:00-12:00								579	9	147	141	876	17.1	57
12:00-13:00								633	12	191	124	960	14.2	46
13:00-14:00								575	12	171	91	849	12.1	50
14:00-15:00								719	14	184	124	1041	13.3	43
15:00-16:00								692	15	161	118	986	13.5	52
16:00-17:00								817	18	175	77	1087	8.7	69
17:00-18:00								815	19	150	49	1033	6.6	78
18:00-19:00								832	18	104	47	1001	6.5	63
全時間合計								8409	192	1835	1300	11736	12.7	667

自動車交通量調査表

調査日：平成27年10月27日(火) 天候：晴れ一時雨

調査地点：No.15 建石線／市道西第448号線
／市道西第832号線

集計方法：方向別

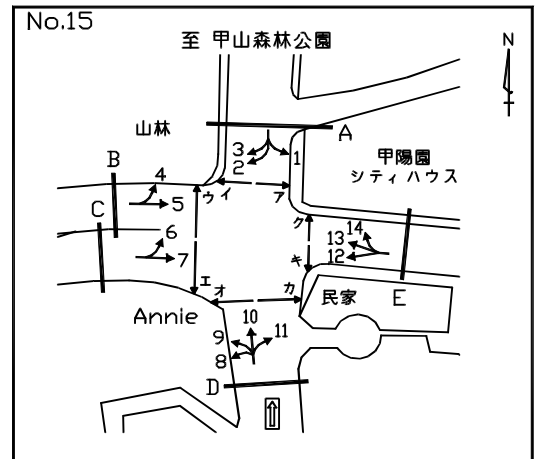

方向 車種 時間帯	1							2						
	乗用車 (台)	バス (台)	小型 貨物車 (台)	普通 貨物車 (台)	合計 (台)	大型車 交通量 (%)	二輪車 (台)	乗用車 (台)	バス (台)	小型 貨物車 (台)	普通 貨物車 (台)	合計 (台)	大型車 交通量 (%)	二輪車 (台)
7:00- 8:00	121	6	27	5	159	6.9	5	32	5	2	1	40	15.0	1
8:00- 9:00	185	5	42	5	237	4.2	4	33	5	3	1	42	14.3	5
9:00-10:00	101	2	21	5	129	5.4	7	37	1	3	0	41	2.4	3
10:00-11:00	93	2	23	10	128	9.4	6	21	1	8	1	31	6.5	0
11:00-12:00	45	1	4	6	56	12.5	8	21	0	0	4	25	16.0	1
12:00-13:00	77	1	8	4	90	5.6	10	10	0	0	3	13	23.1	1
13:00-14:00	90	3	13	5	111	7.2	6	20	1	4	0	25	4.0	1
14:00-15:00	121	3	14	5	143	5.6	9	28	1	2	0	31	3.2	4
15:00-16:00	138	2	36	7	183	4.9	5	37	1	1	3	42	9.5	2
16:00-17:00	153	3	30	5	191	4.2	9	29	1	1	1	32	6.3	5
17:00-18:00	193	2	21	9	225	4.9	17	30	0	1	0	31	0.0	0
18:00-19:00	211	2	13	5	231	3.0	8	38	1	1	3	43	9.3	3
全時間合計	1528	32	252	71	1883	5.5	94	336	17	26	17	396	8.6	26

方向 車種 時間帯	3							A 流入部 (1+ 2+ 3)						
	乗用車 (台)	バス (台)	小型 貨物車 (台)	普通 貨物車 (台)	合計 (台)	大型車 交通量 (%)	二輪車 (台)	乗用車 (台)	バス (台)	小型 貨物車 (台)	普通 貨物車 (台)	合計 (台)	大型車 交通量 (%)	二輪車 (台)
7:00- 8:00	0	0	0	0	0	0.0	0	153	11	29	6	199	8.5	6
8:00- 9:00	0	0	0	0	0	0.0	0	218	10	45	6	279	5.7	9
9:00-10:00	2	0	0	1	3	33.3	0	140	3	24	6	173	5.2	10
10:00-11:00	3	0	1	0	4	0.0	0	117	3	32	11	163	8.6	6
11:00-12:00	4	0	0	2	6	33.3	3	70	1	4	12	87	14.9	12
12:00-13:00	3	0	1	1	5	20.0	2	90	1	9	8	108	8.3	13
13:00-14:00	4	0	0	1	5	20.0	0	114	4	17	6	141	7.1	7
14:00-15:00	0	0	0	0	0	0.0	0	149	4	16	5	174	5.2	13
15:00-16:00	2	0	0	0	2	0.0	2	177	3	37	10	227	5.7	9
16:00-17:00	2	0	0	0	2	0.0	0	184	4	31	6	225	4.4	14
17:00-18:00	4	2	0	0	6	33.3	2	227	4	22	9	262	5.0	19
18:00-19:00	3	2	0	1	6	50.0	0	252	5	14	9	280	5.0	11
全時間合計	27	4	2	6	39	25.6	9	1891	53	280	94	2318	6.3	129

自動車交通量調査表

調査日：平成27年10月27日(火) 天候：晴れ一時雨

調査地点：No.15 建石線／市道西第448号線
／市道西第832号線

集計方法：方向別

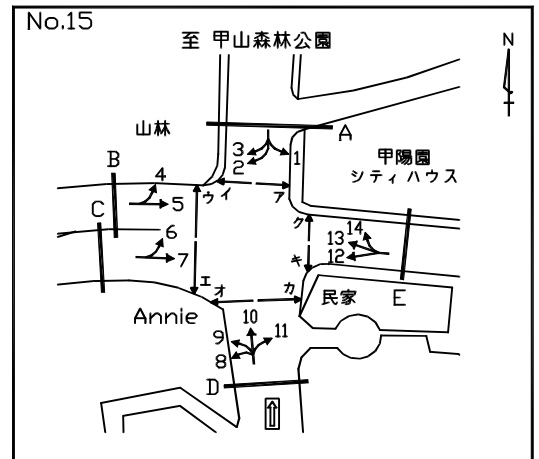

方向 車種 時間帯	4							5						
	乗用車 (台)	バス (台)	小型 貨物車 (台)	普通 貨物車 (台)	合計 (台)	大型車 交通量 (%)	二輪車 (台)	乗用車 (台)	バス (台)	小型 貨物車 (台)	普通 貨物車 (台)	合計 (台)	大型車 交通量 (%)	二輪車 (台)
7:00- 8:00	1	0	0	0	1	0.0	0	36	0	1	0	37	0.0	5
8:00- 9:00	2	0	0	1	3	33.3	0	33	0	1	1	35	2.9	3
9:00-10:00	1	0	0	0	1	0.0	0	45	0	8	3	56	5.4	3
10:00-11:00	2	0	0	0	2	0.0	0	34	0	5	0	39	0.0	1
11:00-12:00	2	0	1	1	4	25.0	0	29	0	2	2	33	6.1	3
12:00-13:00	2	0	1	1	4	25.0	0	17	0	0	2	19	10.5	4
13:00-14:00	1	0	0	0	1	0.0	0	21	0	0	0	21	0.0	3
14:00-15:00	3	0	0	0	3	0.0	0	25	0	2	0	27	0.0	1
15:00-16:00	2	0	1	0	3	0.0	1	23	0	3	0	26	0.0	2
16:00-17:00	1	0	1	0	2	0.0	1	28	0	3	1	32	3.1	2
17:00-18:00	3	0	0	1	4	25.0	0	22	0	4	1	27	3.7	5
18:00-19:00	4	0	0	0	4	0.0	1	13	0	0	1	14	7.1	0
全時間合計	24	0	4	4	32	12.5	3	326	0	29	11	366	3.0	32

方向 車種 時間帯	B 流入部 (4+ 5)							B 流入部 (4+ 5)						
	乗用車 (台)	バス (台)	小型 貨物車 (台)	普通 貨物車 (台)	合計 (台)	大型車 交通量 (%)	二輪車 (台)	乗用車 (台)	バス (台)	小型 貨物車 (台)	普通 貨物車 (台)	合計 (台)	大型車 交通量 (%)	二輪車 (台)
7:00- 8:00								37	0	1	0	38	0.0	5
8:00- 9:00								35	0	1	2	38	5.3	3
9:00-10:00								46	0	8	3	57	5.3	3
10:00-11:00								36	0	5	0	41	0.0	1
11:00-12:00								31	0	3	3	37	8.1	3
12:00-13:00								19	0	1	3	23	13.0	4
13:00-14:00								22	0	0	0	22	0.0	3
14:00-15:00								28	0	2	0	30	0.0	1
15:00-16:00								25	0	4	0	29	0.0	3
16:00-17:00								29	0	4	1	34	2.9	3
17:00-18:00								25	0	4	2	31	6.5	5
18:00-19:00								17	0	0	1	18	5.6	1
全時間合計								350	0	33	15	398	3.8	35

自動車交通量調査表

調査日：平成27年10月27日(火) 天候：晴れ一時雨

調査地点：No.15 建石線／市道西第448号線
／市道西第832号線

集計方法：方向別

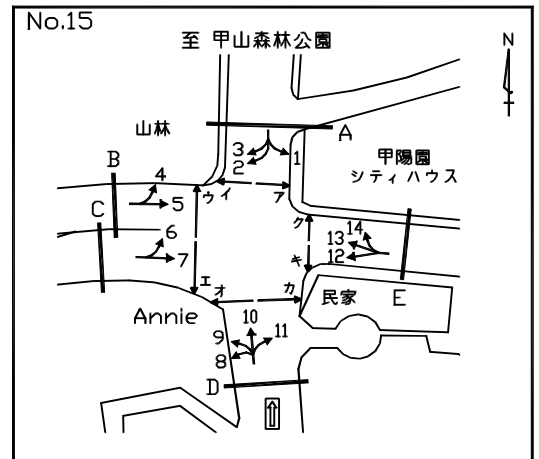

方向 車種 時間帯	6							7						
	乗用車 (台)	バス (台)	小型 貨物車 (台)	普通 貨物車 (台)	合計 (台)	大型車 交通量 (%)	二輪車 (台)	乗用車 (台)	バス (台)	小型 貨物車 (台)	普通 貨物車 (台)	合計 (台)	大型車 交通量 (%)	二輪車 (台)
7:00- 8:00	17	4	2	0	23	17.4	0	41	5	1	1	48	12.5	2
8:00- 9:00	15	5	2	0	22	22.7	2	15	5	2	0	22	22.7	2
9:00-10:00	20	1	3	1	25	8.0	0	45	3	6	3	57	10.5	3
10:00-11:00	18	1	1	0	20	5.0	2	39	3	7	2	51	9.8	6
11:00-12:00	28	1	2	3	34	11.8	2	54	2	2	8	66	15.2	6
12:00-13:00	14	1	0	0	15	6.7	2	54	2	4	5	65	10.8	6
13:00-14:00	14	1	2	0	17	5.9	1	34	3	5	3	45	13.3	2
14:00-15:00	19	0	0	0	19	0.0	4	21	4	6	5	36	25.0	2
15:00-16:00	28	1	1	1	31	6.5	5	43	3	10	3	59	10.2	7
16:00-17:00	22	0	5	0	27	0.0	1	30	4	8	3	45	15.6	4
17:00-18:00	16	0	0	1	17	5.9	0	55	4	2	3	64	10.9	2
18:00-19:00	27	2	0	0	29	6.9	4	69	5	0	3	77	10.4	4
全時間合計	238	17	18	6	279	8.2	23	500	43	53	39	635	12.9	46

方向 車種 時間帯	C 流入部 (6+ 7)							C 流入部 (6+ 7)						
	乗用車 (台)	バス (台)	小型 貨物車 (台)	普通 貨物車 (台)	合計 (台)	大型車 交通量 (%)	二輪車 (台)	乗用車 (台)	バス (台)	小型 貨物車 (台)	普通 貨物車 (台)	合計 (台)	大型車 交通量 (%)	二輪車 (台)
7:00- 8:00								58	9	3	1	71	14.1	2
8:00- 9:00								30	10	4	0	44	22.7	4
9:00-10:00								65	4	9	4	82	9.8	3
10:00-11:00								57	4	8	2	71	8.5	8
11:00-12:00								82	3	4	11	100	14.0	8
12:00-13:00								68	3	4	5	80	10.0	8
13:00-14:00								48	4	7	3	62	11.3	3
14:00-15:00								40	4	6	5	55	16.4	6
15:00-16:00								71	4	11	4	90	8.9	12
16:00-17:00								52	4	13	3	72	9.7	5
17:00-18:00								71	4	2	4	81	9.9	2
18:00-19:00								96	7	0	3	106	9.4	8
全時間合計								738	60	71	45	914	11.5	69

自動車交通量調査表

調査日：平成27年10月27日(火) 天候：晴れ一時雨

調査地点：No.15 建石線／市道西第448号線
／市道西第832号線

集計方法：方向別

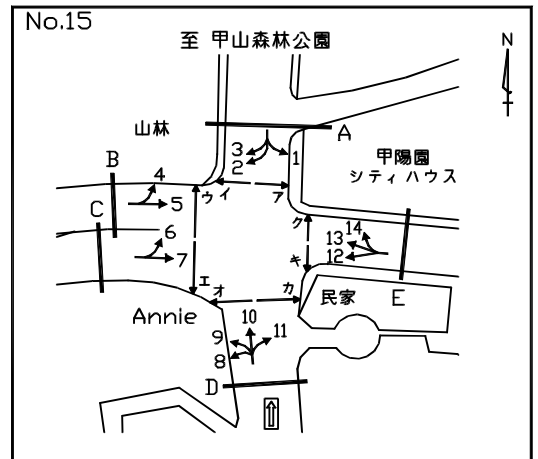

方向 車種 時間帯	8							9						
	乗用車 (台)	バス (台)	小型 貨物車 (台)	普通 貨物車 (台)	合計 (台)	大型車 交通量 (%)	二輪車 (台)	乗用車 (台)	バス (台)	小型 貨物車 (台)	普通 貨物車 (台)	合計 (台)	大型車 交通量 (%)	二輪車 (台)
7:00- 8:00	17	0	9	3	29	10.3	3	7	0	3	0	10	0.0	0
8:00- 9:00	14	0	5	1	20	5.0	1	27	1	8	7	43	18.6	2
9:00-10:00	29	0	3	3	35	8.6	0	24	0	3	2	29	6.9	1
10:00-11:00	39	0	6	0	45	0.0	0	21	0	1	2	24	8.3	1
11:00-12:00	19	0	5	2	26	7.7	4	21	0	5	1	27	3.7	3
12:00-13:00	41	0	2	0	43	0.0	1	27	0	3	0	30	0.0	2
13:00-14:00	27	0	10	4	41	9.8	1	36	0	5	0	41	0.0	2
14:00-15:00	33	0	9	3	45	6.7	3	25	0	3	0	28	0.0	2
15:00-16:00	48	0	3	1	52	1.9	3	33	0	2	1	36	2.8	4
16:00-17:00	42	0	6	3	51	5.9	2	60	0	0	0	60	0.0	3
17:00-18:00	44	0	4	1	49	2.0	2	53	0	0	0	53	0.0	3
18:00-19:00	40	0	6	0	46	0.0	0	42	0	1	0	43	0.0	12
全時間合計	393	0	68	21	482	4.4	20	376	1	34	13	424	3.3	35

方向 車種 時間帯	10							11						
	乗用車 (台)	バス (台)	小型 貨物車 (台)	普通 貨物車 (台)	合計 (台)	大型車 交通量 (%)	二輪車 (台)	乗用車 (台)	バス (台)	小型 貨物車 (台)	普通 貨物車 (台)	合計 (台)	大型車 交通量 (%)	二輪車 (台)
7:00- 8:00	169	2	23	4	198	3.0	10	1	0	1	0	2	0.0	0
8:00- 9:00	186	1	26	10	223	4.9	11	5	0	6	0	11	0.0	2
9:00-10:00	111	0	15	11	137	8.0	9	4	0	2	2	8	25.0	0
10:00-11:00	101	0	17	11	129	8.5	9	3	0	1	0	4	0.0	0
11:00-12:00	87	0	14	3	104	2.9	4	3	1	0	6	10	70.0	1
12:00-13:00	82	0	24	2	108	1.9	4	4	0	1	2	7	28.6	0
13:00-14:00	93	0	15	3	111	2.7	2	4	0	2	4	10	40.0	2
14:00-15:00	94	0	18	6	118	5.1	3	4	0	1	3	8	37.5	0
15:00-16:00	94	1	10	4	109	4.6	9	5	0	1	0	6	0.0	1
16:00-17:00	99	1	12	4	116	4.3	10	2	0	2	0	4	0.0	2
17:00-18:00	99	2	18	6	125	6.4	2	4	0	1	0	5	0.0	1
18:00-19:00	129	2	12	5	148	4.7	4	5	0	0	0	5	0.0	1
全時間合計	1344	9	204	69	1626	4.8	77	44	1	18	17	80	22.5	10

自動車交通量調査表

調査日：平成27年10月27日(火) 天候：晴れ一時雨

調査地点：No.15 建石線／市道西第448号線
／市道西第832号線

集計方法：方向別

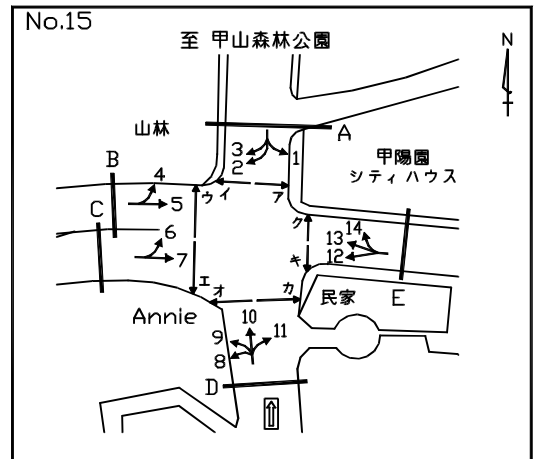

方向 車種 時間帯								D 流入部 (8+ 9+10+11)						
	乗用車 (台)	バス (台)	小型 貨物車 (台)	普通 貨物車 (台)	合計 (台)	大型車 交通量 (%)	二輪車 (台)	乗用車 (台)	バス (台)	小型 貨物車 (台)	普通 貨物車 (台)	合計 (台)	大型車 交通量 (%)	二輪車 (台)
7:00- 8:00								194	2	36	7	239	3.8	13
8:00- 9:00								232	2	45	18	297	6.7	16
9:00-10:00								168	0	23	18	209	8.6	10
10:00-11:00								164	0	25	13	202	6.4	10
11:00-12:00								130	1	24	12	167	7.8	12
12:00-13:00								154	0	30	4	188	2.1	7
13:00-14:00								160	0	32	11	203	5.4	7
14:00-15:00								156	0	31	12	199	6.0	8
15:00-16:00								180	1	16	6	203	3.4	17
16:00-17:00								203	1	20	7	231	3.5	17
17:00-18:00								200	2	23	7	232	3.9	8
18:00-19:00								216	2	19	5	242	2.9	17
全時間合計								2157	11	324	120	2612	5.0	142

自動車交通量調査表

調査日：平成27年10月27日(火) 天候：晴れ一時雨

調査地点：No.15 建石線／市道西第448号線
／市道西第832号線

集計方法：方向別

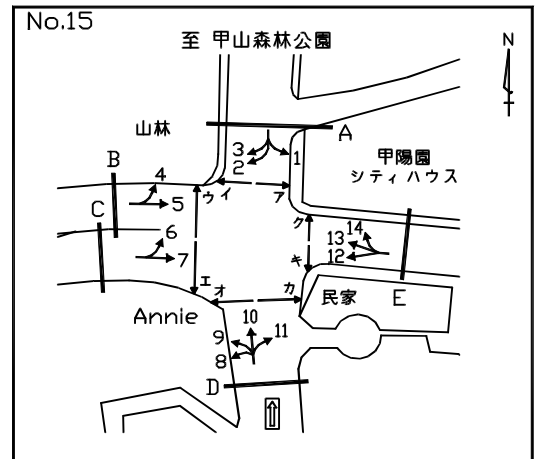

方向 車種 時間帯	12							13						
	乗用車 (台)	バス (台)	小型 貨物車 (台)	普通 貨物車 (台)	合計 (台)	大型車 交通量 (%)	二輪車 (台)	乗用車 (台)	バス (台)	小型 貨物車 (台)	普通 貨物車 (台)	合計 (台)	大型車 交通量 (%)	二輪車 (台)
7:00- 8:00	34	5	0	0	39	12.8	7	1	0	0	0	1	0.0	0
8:00- 9:00	41	4	3	0	48	8.3	11	5	0	0	0	5	0.0	0
9:00-10:00	31	2	2	3	38	13.2	6	3	0	0	3	6	50.0	3
10:00-11:00	34	3	4	1	42	9.5	2	9	0	2	0	11	0.0	1
11:00-12:00	16	2	4	1	23	13.0	5	2	0	4	1	7	14.3	1
12:00-13:00	15	2	1	1	19	15.8	3	3	0	0	0	3	0.0	0
13:00-14:00	18	3	4	1	26	15.4	1	4	0	1	0	5	0.0	1
14:00-15:00	14	4	2	1	21	23.8	4	0	0	0	0	0	0.0	0
15:00-16:00	24	3	1	2	30	16.7	0	1	0	0	0	1	0.0	0
16:00-17:00	24	3	3	1	31	12.9	2	4	0	0	0	4	0.0	3
17:00-18:00	21	4	2	0	27	14.8	3	4	0	1	0	5	0.0	2
18:00-19:00	27	6	4	0	37	16.2	0	1	0	0	0	1	0.0	0
全時間合計	299	41	30	11	381	13.6	44	37	0	8	4	49	8.2	11

方向 車種 時間帯	14							E 流入部 (12+13+14)						
	乗用車 (台)	バス (台)	小型 貨物車 (台)	普通 貨物車 (台)	合計 (台)	大型車 交通量 (%)	二輪車 (台)	乗用車 (台)	バス (台)	小型 貨物車 (台)	普通 貨物車 (台)	合計 (台)	大型車 交通量 (%)	二輪車 (台)
7:00- 8:00	6	5	0	0	11	45.5	3	41	10	0	0	51	19.6	10
8:00- 9:00	11	2	0	0	13	15.4	1	57	6	3	0	66	9.1	12
9:00-10:00	2	2	0	0	4	50.0	0	36	4	2	6	48	20.8	9
10:00-11:00	2	1	2	0	5	20.0	2	45	4	8	1	58	8.6	5
11:00-12:00	2	1	3	0	6	16.7	1	20	3	11	2	36	13.9	7
12:00-13:00	8	1	2	0	11	9.1	0	26	3	3	1	33	12.1	3
13:00-14:00	6	2	1	0	9	22.2	0	28	5	6	1	40	15.0	2
14:00-15:00	4	1	2	0	7	14.3	0	18	5	4	1	28	21.4	4
15:00-16:00	5	3	0	0	8	37.5	2	30	6	1	2	39	20.5	2
16:00-17:00	5	1	0	0	6	16.7	0	33	4	3	1	41	12.2	5
17:00-18:00	5	2	0	0	7	28.6	2	30	6	3	0	39	15.4	7
18:00-19:00	4	2	1	0	7	28.6	2	32	8	5	0	45	17.8	2
全時間合計	60	23	11	0	94	24.5	13	396	64	49	15	524	15.1	68

自動車交通量調査表

調査日：平成27年10月27日(火) 天候：晴れ一時雨

調査地点：No.15 建石線／市道西第448号線
／市道西第832号線

集計方法：断面別

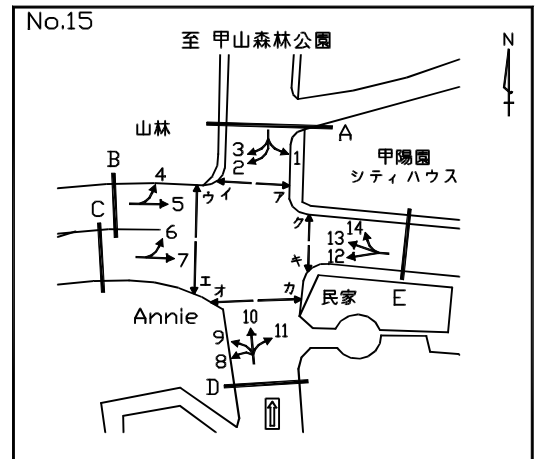

方向 車種 時間帯	A 流入部 (1+ 2+ 3)							A 流出部 (4+ 6+10+14)						
	乗用車 (台)	バス (台)	小型 貨物車 (台)	普通 貨物車 (台)	合計 (台)	大型車 交通量 (%)	二輪車 (台)	乗用車 (台)	バス (台)	小型 貨物車 (台)	普通 貨物車 (台)	合計 (台)	大型車 交通量 (%)	二輪車 (台)
7:00- 8:00	153	11	29	6	199	8.5	6	193	11	25	4	233	6.4	13
8:00- 9:00	218	10	45	6	279	5.7	9	214	8	28	11	261	7.3	14
9:00-10:00	140	3	24	6	173	5.2	10	134	3	18	12	167	9.0	9
10:00-11:00	117	3	32	11	163	8.6	6	123	2	20	11	156	8.3	13
11:00-12:00	70	1	4	12	87	14.9	12	119	2	20	7	148	6.1	7
12:00-13:00	90	1	9	8	108	8.3	13	106	2	27	3	138	3.6	6
13:00-14:00	114	4	17	6	141	7.1	7	114	3	18	3	138	4.3	3
14:00-15:00	149	4	16	5	174	5.2	13	120	1	20	6	147	4.8	7
15:00-16:00	177	3	37	10	227	5.7	9	129	5	12	5	151	6.6	17
16:00-17:00	184	4	31	6	225	4.4	14	127	2	18	4	151	4.0	12
17:00-18:00	227	4	22	9	262	5.0	19	123	4	18	8	153	7.8	4
18:00-19:00	252	5	14	9	280	5.0	11	164	6	13	5	188	5.9	11
全時間合計	1891	53	280	94	2318	6.3	129	1666	49	237	79	2031	6.3	116

方向 車種 時間帯	A 合計 (1+ 2+ 3+ 4+ 6+10+14)													
	乗用車 (台)	バス (台)	小型 貨物車 (台)	普通 貨物車 (台)	合計 (台)	大型車 交通量 (%)	二輪車 (台)	乗用車 (台)	バス (台)	小型 貨物車 (台)	普通 貨物車 (台)	合計 (台)	大型車 交通量 (%)	二輪車 (台)
7:00- 8:00								346	22	54	10	432	7.4	19
8:00- 9:00								432	18	73	17	540	6.5	23
9:00-10:00								274	6	42	18	340	7.1	19
10:00-11:00								240	5	52	22	319	8.5	19
11:00-12:00								189	3	24	19	235	9.4	19
12:00-13:00								196	3	36	11	246	5.7	19
13:00-14:00								228	7	35	9	279	5.7	10
14:00-15:00								269	5	36	11	321	5.0	20
15:00-16:00								306	8	49	15	378	6.1	26
16:00-17:00								311	6	49	10	376	4.3	26
17:00-18:00								350	8	40	17	415	6.0	23
18:00-19:00								416	11	27	14	468	5.3	22
全時間合計								3557	102	517	173	4349	6.3	245

自動車交通量調査表

調査日：平成27年10月27日(火) 天候：晴れ一時雨

調査地点：No.15 建石線／市道西第448号線
／市道西第832号線

集計方法：断面別

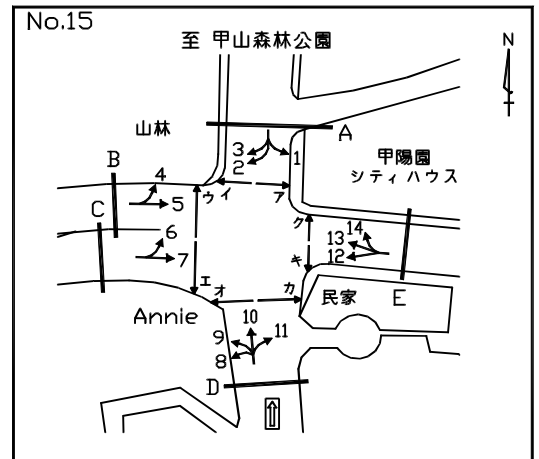

方向 車種 時間帯	B 流入部 (4+ 5)							B 流出部 (3+ 9+13)						
	乗用車 (台)	バス (台)	小型 貨物車 (台)	普通 貨物車 (台)	合計 (台)	大型車 交通量 (%)	二輪車 (台)	乗用車 (台)	バス (台)	小型 貨物車 (台)	普通 貨物車 (台)	合計 (台)	大型車 交通量 (%)	二輪車 (台)
7:00- 8:00	37	0	1	0	38	0.0	5	8	0	3	0	11	0.0	0
8:00- 9:00	35	0	1	2	38	5.3	3	32	1	8	7	48	16.7	2
9:00-10:00	46	0	8	3	57	5.3	3	29	0	3	6	38	15.8	4
10:00-11:00	36	0	5	0	41	0.0	1	33	0	4	2	39	5.1	2
11:00-12:00	31	0	3	3	37	8.1	3	27	0	9	4	40	10.0	7
12:00-13:00	19	0	1	3	23	13.0	4	33	0	4	1	38	2.6	4
13:00-14:00	22	0	0	0	22	0.0	3	44	0	6	1	51	2.0	3
14:00-15:00	28	0	2	0	30	0.0	1	25	0	3	0	28	0.0	2
15:00-16:00	25	0	4	0	29	0.0	3	36	0	2	1	39	2.6	6
16:00-17:00	29	0	4	1	34	2.9	3	66	0	0	0	66	0.0	6
17:00-18:00	25	0	4	2	31	6.5	5	61	2	1	0	64	3.1	7
18:00-19:00	17	0	0	1	18	5.6	1	46	2	1	1	50	6.0	12
全時間合計	350	0	33	15	398	3.8	35	440	5	44	23	512	5.5	55

方向 車種 時間帯	B 流入部 (4+ 5)							B 合計 (3+ 4+ 5+ 9+13)						
	乗用車 (台)	バス (台)	小型 貨物車 (台)	普通 貨物車 (台)	合計 (台)	大型車 交通量 (%)	二輪車 (台)	乗用車 (台)	バス (台)	小型 貨物車 (台)	普通 貨物車 (台)	合計 (台)	大型車 交通量 (%)	二輪車 (台)
7:00- 8:00								45	0	4	0	49	0.0	5
8:00- 9:00								67	1	9	9	86	11.6	5
9:00-10:00								75	0	11	9	95	9.5	7
10:00-11:00								69	0	9	2	80	2.5	3
11:00-12:00								58	0	12	7	77	9.1	10
12:00-13:00								52	0	5	4	61	6.6	8
13:00-14:00								66	0	6	1	73	1.4	6
14:00-15:00								53	0	5	0	58	0.0	3
15:00-16:00								61	0	6	1	68	1.5	9
16:00-17:00								95	0	4	1	100	1.0	9
17:00-18:00								86	2	5	2	95	4.2	12
18:00-19:00								63	2	1	2	68	5.9	13
全時間合計								790	5	77	38	910	4.7	90

自動車交通量調査表

調査日：平成27年10月27日(火) 天候：晴れ一時雨

調査地点：No.15 建石線／市道西第448号線
／市道西第832号線

集計方法：断面別

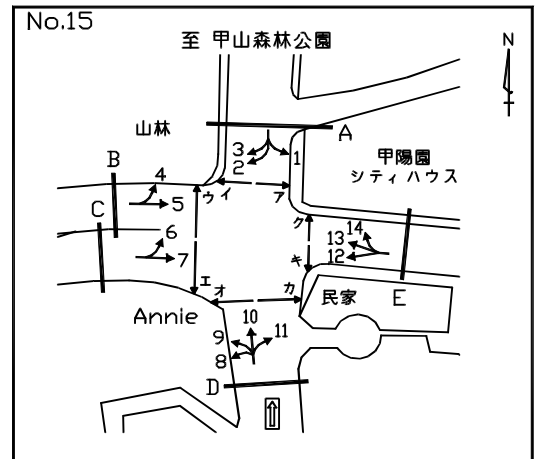

方向 車種 時間帯	C 流入部(6+7)							C 流出部(2+8+12)						
	乗用車 (台)	バス (台)	小型 貨物車 (台)	普通 貨物車 (台)	合計 (台)	大型車 交通量 (%)	二輪車 (台)	乗用車 (台)	バス (台)	小型 貨物車 (台)	普通 貨物車 (台)	合計 (台)	大型車 交通量 (%)	二輪車 (台)
7:00-8:00	58	9	3	1	71	14.1	2	83	10	11	4	108	13.0	11
8:00-9:00	30	10	4	0	44	22.7	4	88	9	11	2	110	10.0	17
9:00-10:00	65	4	9	4	82	9.8	3	97	3	8	6	114	7.9	9
10:00-11:00	57	4	8	2	71	8.5	8	94	4	18	2	118	5.1	2
11:00-12:00	82	3	4	11	100	14.0	8	56	2	9	7	74	12.2	10
12:00-13:00	68	3	4	5	80	10.0	8	66	2	3	4	75	8.0	5
13:00-14:00	48	4	7	3	62	11.3	3	65	4	18	5	92	9.8	3
14:00-15:00	40	4	6	5	55	16.4	6	75	5	13	4	97	9.3	11
15:00-16:00	71	4	11	4	90	8.9	12	109	4	5	6	124	8.1	5
16:00-17:00	52	4	13	3	72	9.7	5	95	4	10	5	114	7.9	9
17:00-18:00	71	4	2	4	81	9.9	2	95	4	7	1	107	4.7	5
18:00-19:00	96	7	0	3	106	9.4	8	105	7	11	3	126	7.9	3
全時間合計	738	60	71	45	914	11.5	69	1028	58	124	49	1259	8.5	90

方向 車種 時間帯	C 合計 (2+6+7+8+12)													
	乗用車 (台)	バス (台)	小型 貨物車 (台)	普通 貨物車 (台)	合計 (台)	大型車 交通量 (%)	二輪車 (台)	乗用車 (台)	バス (台)	小型 貨物車 (台)	普通 貨物車 (台)	合計 (台)	大型車 交通量 (%)	二輪車 (台)
7:00-8:00								141	19	14	5	179	13.4	13
8:00-9:00								118	19	15	2	154	13.6	21
9:00-10:00								162	7	17	10	196	8.7	12
10:00-11:00								151	8	26	4	189	6.3	10
11:00-12:00								138	5	13	18	174	13.2	18
12:00-13:00								134	5	7	9	155	9.0	13
13:00-14:00								113	8	25	8	154	10.4	6
14:00-15:00								115	9	19	9	152	11.8	17
15:00-16:00								180	8	16	10	214	8.4	17
16:00-17:00								147	8	23	8	186	8.6	14
17:00-18:00								166	8	9	5	188	6.9	7
18:00-19:00								201	14	11	6	232	8.6	11
全時間合計								1766	118	195	94	2173	9.8	159

自動車交通量調査表

調査日：平成27年10月27日(火) 天候：晴れ一時雨

調査地点：No.15 建石線／市道西第448号線
／市道西第832号線

集計方法：断面別

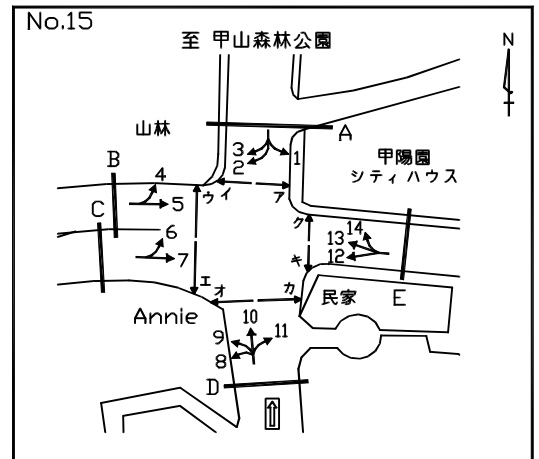

方向 車種 時間帯	D 流入部 (8+ 9+10+11)													
	乗用車 (台)	バス (台)	小型 貨物車 (台)	普通 貨物車 (台)	合計 (台)	大型車 交通量 (%)	二輪車 (台)	乗用車 (台)	バス (台)	小型 貨物車 (台)	普通 貨物車 (台)	合計 (台)	大型車 交通量 (%)	二輪車 (台)
7:00- 8:00	194	2	36	7	239	3.8	13							
8:00- 9:00	232	2	45	18	297	6.7	16							
9:00-10:00	168	0	23	18	209	8.6	10							
10:00-11:00	164	0	25	13	202	6.4	10							
11:00-12:00	130	1	24	12	167	7.8	12							
12:00-13:00	154	0	30	4	188	2.1	7							
13:00-14:00	160	0	32	11	203	5.4	7							
14:00-15:00	156	0	31	12	199	6.0	8							
15:00-16:00	180	1	16	6	203	3.4	17							
16:00-17:00	203	1	20	7	231	3.5	17							
17:00-18:00	200	2	23	7	232	3.9	8							
18:00-19:00	216	2	19	5	242	2.9	17							
全時間合計	2157	11	324	120	2612	5.0	142							

方向 車種 時間帯	D 合計 (8+ 9+10+11)													
	乗用車 (台)	バス (台)	小型 貨物車 (台)	普通 貨物車 (台)	合計 (台)	大型車 交通量 (%)	二輪車 (台)	乗用車 (台)	バス (台)	小型 貨物車 (台)	普通 貨物車 (台)	合計 (台)	大型車 交通量 (%)	二輪車 (台)
7:00- 8:00								194	2	36	7	239	3.8	13
8:00- 9:00								232	2	45	18	297	6.7	16
9:00-10:00								168	0	23	18	209	8.6	10
10:00-11:00								164	0	25	13	202	6.4	10
11:00-12:00								130	1	24	12	167	7.8	12
12:00-13:00								154	0	30	4	188	2.1	7
13:00-14:00								160	0	32	11	203	5.4	7
14:00-15:00								156	0	31	12	199	6.0	8
15:00-16:00								180	1	16	6	203	3.4	17
16:00-17:00								203	1	20	7	231	3.5	17
17:00-18:00								200	2	23	7	232	3.9	8
18:00-19:00								216	2	19	5	242	2.9	17
全時間合計								2157	11	324	120	2612	5.0	142

自動車交通量調査表

調査日：平成27年10月27日(火) 天候：晴れ一時雨

調査地点：No.15 建石線／市道西第448号線
／市道西第832号線

集計方法：断面別

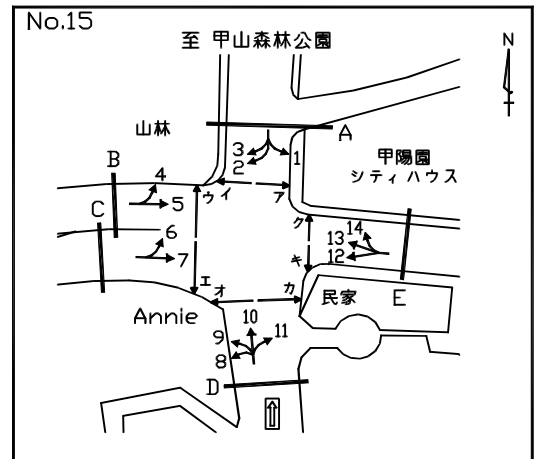

方向 車種 時間帯	E 流入部 (12+13+14)							E 流出部 (1+ 5+ 7+11)						
	乗用車 (台)	バス (台)	小型 貨物車 (台)	普通 貨物車 (台)	合計 (台)	大型車 交通量 (%)	二輪車 (台)	乗用車 (台)	バス (台)	小型 貨物車 (台)	普通 貨物車 (台)	合計 (台)	大型車 交通量 (%)	二輪車 (台)
7:00- 8:00	41	10	0	0	51	19.6	10	199	11	30	6	246	6.9	12
8:00- 9:00	57	6	3	0	66	9.1	12	238	10	51	6	305	5.2	11
9:00-10:00	36	4	2	6	48	20.8	9	195	5	37	13	250	7.2	13
10:00-11:00	45	4	8	1	58	8.6	5	169	5	36	12	222	7.7	13
11:00-12:00	20	3	11	2	36	13.9	7	131	4	8	22	165	15.8	18
12:00-13:00	26	3	3	1	33	12.1	3	152	3	13	13	181	8.8	20
13:00-14:00	28	5	6	1	40	15.0	2	149	6	20	12	187	9.6	13
14:00-15:00	18	5	4	1	28	21.4	4	171	7	23	13	214	9.3	12
15:00-16:00	30	6	1	2	39	20.5	2	209	5	50	10	274	5.5	15
16:00-17:00	33	4	3	1	41	12.2	5	213	7	43	9	272	5.9	17
17:00-18:00	30	6	3	0	39	15.4	7	274	6	28	13	321	5.9	25
18:00-19:00	32	8	5	0	45	17.8	2	298	7	13	9	327	4.9	13
全時間合計	396	64	49	15	524	15.1	68	2398	76	352	138	2964	7.2	182

方向 車種 時間帯	E 合計 (1+ 5+ 7+11+12+13+14)														
	乗用車 (台)	バス (台)	小型 貨物車 (台)	普通 貨物車 (台)	合計 (台)	大型車 交通量 (%)	二輪車 (台)	乗用車 (台)	バス (台)	小型 貨物車 (台)	普通 貨物車 (台)	合計 (台)	大型車 交通量 (%)	二輪車 (台)	
7:00- 8:00								240	21	30	6	297	9.1	22	
8:00- 9:00								295	16	54	6	371	5.9	23	
9:00-10:00								231	9	39	19	298	9.4	22	
10:00-11:00								214	9	44	13	280	7.9	18	
11:00-12:00								151	7	19	24	201	15.4	25	
12:00-13:00								178	6	16	14	214	9.3	23	
13:00-14:00								177	11	26	13	227	10.6	15	
14:00-15:00								189	12	27	14	242	10.7	16	
15:00-16:00								239	11	51	12	313	7.3	17	
16:00-17:00								246	11	46	10	313	6.7	22	
17:00-18:00								304	12	31	13	360	6.9	32	
18:00-19:00								330	15	18	9	372	6.5	15	
全時間合計								2794	140	401	153	3488	8.4	250	

自動車交通量調査表

調査日：平成27年10月27日(火) 天候：晴れ一時雨

調査地点：No.15 建石線／市道西第448号線
／市道西第832号線

集計方法：交差点計

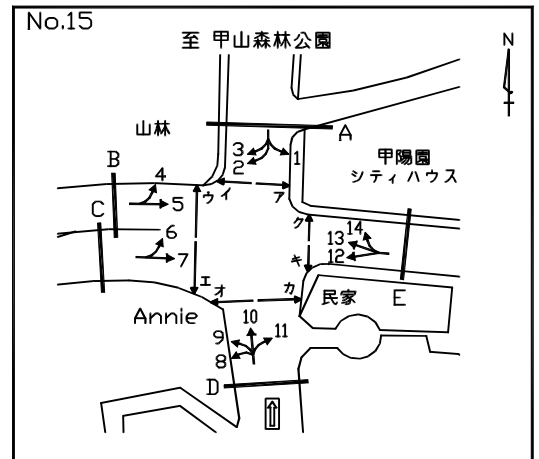

流入部 車種 時間帯	A							B						
	乗用車 (台)	バス (台)	小型 貨物車 (台)	普通 貨物車 (台)	合計 (台)	大型車 交通量 (%)	二輪車 (台)	乗用車 (台)	バス (台)	小型 貨物車 (台)	普通 貨物車 (台)	合計 (台)	大型車 交通量 (%)	二輪車 (台)
7:00- 8:00	153	11	29	6	199	8.5	6	37	0	1	0	38	0.0	5
8:00- 9:00	218	10	45	6	279	5.7	9	35	0	1	2	38	5.3	3
9:00-10:00	140	3	24	6	173	5.2	10	46	0	8	3	57	5.3	3
10:00-11:00	117	3	32	11	163	8.6	6	36	0	5	0	41	0.0	1
11:00-12:00	70	1	4	12	87	14.9	12	31	0	3	3	37	8.1	3
12:00-13:00	90	1	9	8	108	8.3	13	19	0	1	3	23	13.0	4
13:00-14:00	114	4	17	6	141	7.1	7	22	0	0	0	22	0.0	3
14:00-15:00	149	4	16	5	174	5.2	13	28	0	2	0	30	0.0	1
15:00-16:00	177	3	37	10	227	5.7	9	25	0	4	0	29	0.0	3
16:00-17:00	184	4	31	6	225	4.4	14	29	0	4	1	34	2.9	3
17:00-18:00	227	4	22	9	262	5.0	19	25	0	4	2	31	6.5	5
18:00-19:00	252	5	14	9	280	5.0	11	17	0	0	1	18	5.6	1
全時間合計	1891	53	280	94	2318	6.3	129	350	0	33	15	398	3.8	35

流入部 車種 時間帯	C							D						
	乗用車 (台)	バス (台)	小型 貨物車 (台)	普通 貨物車 (台)	合計 (台)	大型車 交通量 (%)	二輪車 (台)	乗用車 (台)	バス (台)	小型 貨物車 (台)	普通 貨物車 (台)	合計 (台)	大型車 交通量 (%)	二輪車 (台)
7:00- 8:00	58	9	3	1	71	14.1	2	194	2	36	7	239	3.8	13
8:00- 9:00	30	10	4	0	44	22.7	4	232	2	45	18	297	6.7	16
9:00-10:00	65	4	9	4	82	9.8	3	168	0	23	18	209	8.6	10
10:00-11:00	57	4	8	2	71	8.5	8	164	0	25	13	202	6.4	10
11:00-12:00	82	3	4	11	100	14.0	8	130	1	24	12	167	7.8	12
12:00-13:00	68	3	4	5	80	10.0	8	154	0	30	4	188	2.1	7
13:00-14:00	48	4	7	3	62	11.3	3	160	0	32	11	203	5.4	7
14:00-15:00	40	4	6	5	55	16.4	6	156	0	31	12	199	6.0	8
15:00-16:00	71	4	11	4	90	8.9	12	180	1	16	6	203	3.4	17
16:00-17:00	52	4	13	3	72	9.7	5	203	1	20	7	231	3.5	17
17:00-18:00	71	4	2	4	81	9.9	2	200	2	23	7	232	3.9	8
18:00-19:00	96	7	0	3	106	9.4	8	216	2	19	5	242	2.9	17
全時間合計	738	60	71	45	914	11.5	69	2157	11	324	120	2612	5.0	142

自動車交通量調査表

調査日：平成27年10月27日(火) 天候：晴れ一時雨

調査地点：No.15 建石線／市道西第448号線
／市道西第832号線

集計方法：交差点計

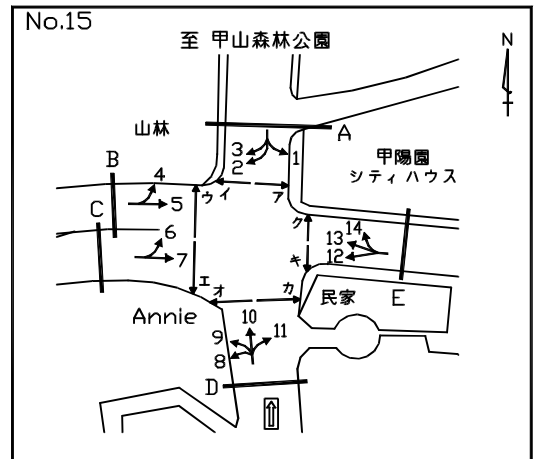

流入部 車種 時間帯	E							合計 (A+ B+ C+ D+ E)						
	乗用車 (台)	バス (台)	小型 貨物車 (台)	普通 貨物車 (台)	合計 (台)	大型車 交通量 (%)	二輪車 (台)	乗用車 (台)	バス (台)	小型 貨物車 (台)	普通 貨物車 (台)	合計 (台)	大型車 交通量 (%)	二輪車 (台)
7:00- 8:00	41	10	0	0	51	19.6	10	483	32	69	14	598	7.7	36
8:00- 9:00	57	6	3	0	66	9.1	12	572	28	98	26	724	7.5	44
9:00-10:00	36	4	2	6	48	20.8	9	455	11	66	37	569	8.4	35
10:00-11:00	45	4	8	1	58	8.6	5	419	11	78	27	535	7.1	30
11:00-12:00	20	3	11	2	36	13.9	7	333	8	46	40	427	11.2	42
12:00-13:00	26	3	3	1	33	12.1	3	357	7	47	21	432	6.5	35
13:00-14:00	28	5	6	1	40	15.0	2	372	13	62	21	468	7.3	22
14:00-15:00	18	5	4	1	28	21.4	4	391	13	59	23	486	7.4	32
15:00-16:00	30	6	1	2	39	20.5	2	483	14	69	22	588	6.1	43
16:00-17:00	33	4	3	1	41	12.2	5	501	13	71	18	603	5.1	44
17:00-18:00	30	6	3	0	39	15.4	7	553	16	54	22	645	5.9	41
18:00-19:00	32	8	5	0	45	17.8	2	613	22	38	18	691	5.8	39
全時間合計	396	64	49	15	524	15.1	68	5532	188	757	289	6766	7.0	443

自動車交通量調査表

調査日：平成27年10月27日(火) 天候：晴れ一時雨

調査地点：No.16 建石線／山手線／市役所前線
／市道西第830号線

集計方法：方向別

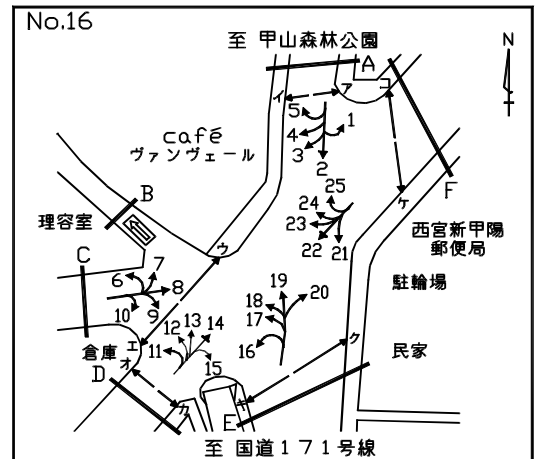

方向 車種 時間帯	1							2						
	乗用車 (台)	バス (台)	小型 貨物車 (台)	普通 貨物車 (台)	合計 (台)	大型車 交通量 (%)	二輪車 (台)	乗用車 (台)	バス (台)	小型 貨物車 (台)	普通 貨物車 (台)	合計 (台)	大型車 交通量 (%)	二輪車 (台)
7:00- 8:00	60	0	5	2	67	3.0	6	198	14	23	21	256	13.7	26
8:00- 9:00	80	2	10	1	93	3.2	10	265	9	52	20	346	8.4	18
9:00-10:00	54	0	8	0	62	0.0	5	210	6	31	16	263	8.4	14
10:00-11:00	55	0	7	5	67	7.5	11	193	5	30	8	236	5.5	12
11:00-12:00	38	0	15	4	57	7.0	4	136	4	30	14	184	9.8	20
12:00-13:00	43	0	9	2	54	3.7	3	138	5	16	5	164	6.1	14
13:00-14:00	49	0	9	4	62	6.5	7	142	6	27	8	183	7.7	15
14:00-15:00	47	0	9	3	59	5.1	8	176	6	52	11	245	6.9	16
15:00-16:00	57	0	11	0	68	0.0	8	195	5	45	6	251	4.4	21
16:00-17:00	76	0	15	2	93	2.2	11	190	6	39	5	240	4.6	15
17:00-18:00	91	0	19	3	113	2.7	14	252	7	41	3	303	3.3	29
18:00-19:00	59	0	3	1	63	1.6	4	162	6	37	3	208	4.3	12
全時間合計	709	2	120	27	858	3.4	91	2257	79	423	120	2879	6.9	212

方向 車種 時間帯	3							4						
	乗用車 (台)	バス (台)	小型 貨物車 (台)	普通 貨物車 (台)	合計 (台)	大型車 交通量 (%)	二輪車 (台)	乗用車 (台)	バス (台)	小型 貨物車 (台)	普通 貨物車 (台)	合計 (台)	大型車 交通量 (%)	二輪車 (台)
7:00- 8:00	19	0	3	1	23	4.3	1	1	0	0	0	1	0.0	1
8:00- 9:00	16	0	1	1	18	5.6	5	3	0	1	0	4	0.0	0
9:00-10:00	14	0	2	1	17	5.9	2	1	0	1	0	2	0.0	0
10:00-11:00	15	0	1	0	16	0.0	1	1	0	0	0	1	0.0	0
11:00-12:00	12	0	1	1	14	7.1	6	0	0	0	0	0	0.0	1
12:00-13:00	2	0	1	2	5	40.0	4	0	0	0	0	0	0.0	2
13:00-14:00	12	0	4	1	17	5.9	0	3	0	1	1	5	20.0	0
14:00-15:00	13	0	1	0	14	0.0	0	3	0	0	0	3	0.0	0
15:00-16:00	13	0	2	0	15	0.0	4	1	0	0	0	1	0.0	1
16:00-17:00	16	0	3	2	21	9.5	2	2	0	0	0	2	0.0	0
17:00-18:00	5	0	5	0	10	0.0	2	0	0	0	0	0	0.0	0
18:00-19:00	5	0	0	0	5	0.0	0	0	0	0	0	0	0.0	0
全時間合計	142	0	24	9	175	5.1	27	15	0	3	1	19	5.3	5

自動車交通量調査表

調査日：平成27年10月27日(火) 天候：晴れ一時雨

調査地点：No.16 建石線／山手線／市役所前線
／市道西第830号線

集計方法：方向別

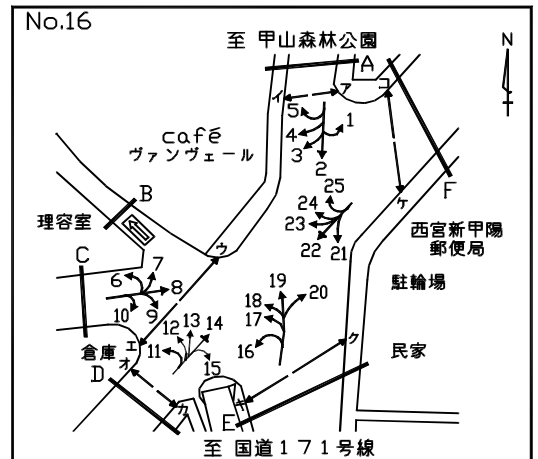

方向 車種 時間帯	5							A 流入部 (1+ 2+ 3+ 4+ 5)						
	乗用車 (台)	バス (台)	小型 貨物車 (台)	普通 貨物車 (台)	合計 (台)	大型車 交通量 (%)	二輪車 (台)	乗用車 (台)	バス (台)	小型 貨物車 (台)	普通 貨物車 (台)	合計 (台)	大型車 交通量 (%)	二輪車 (台)
7:00- 8:00	0	0	0	0	0	0.0	0	278	14	31	24	347	11.0	34
8:00- 9:00	3	0	0	0	3	0.0	1	367	11	64	22	464	7.1	34
9:00-10:00	3	0	0	0	3	0.0	0	282	6	42	17	347	6.6	21
10:00-11:00	0	0	1	0	1	0.0	0	264	5	39	13	321	5.6	24
11:00-12:00	1	0	0	0	1	0.0	0	187	4	46	19	256	9.0	31
12:00-13:00	0	0	1	0	1	0.0	0	183	5	27	9	224	6.3	23
13:00-14:00	3	0	1	0	4	0.0	0	209	6	42	14	271	7.4	22
14:00-15:00	0	0	0	1	1	100.0	0	239	6	62	15	322	6.5	24
15:00-16:00	1	0	0	0	1	0.0	0	267	5	58	6	336	3.3	34
16:00-17:00	3	0	0	0	3	0.0	0	287	6	57	9	359	4.2	28
17:00-18:00	3	0	0	0	3	0.0	0	351	7	65	6	429	3.0	45
18:00-19:00	3	0	1	0	4	0.0	0	229	6	41	4	280	3.6	16
全時間合計	20	0	4	1	25	4.0	1	3143	81	574	158	3956	6.0	336

自動車交通量調査表

調査日：平成27年10月27日(火) 天候：晴れ一時雨

調査地点：No.16 建石線／山手線／市役所前線
／市道西第830号線

集計方法：方向別

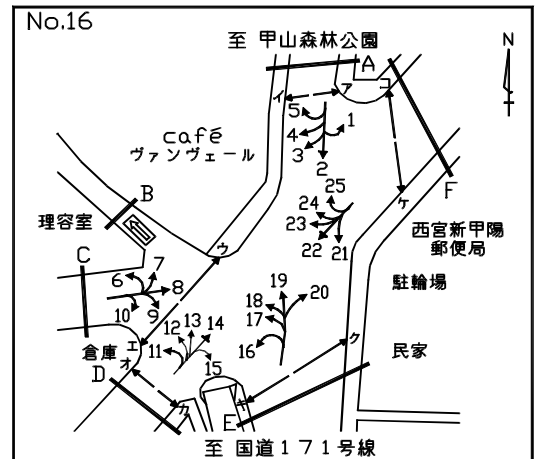

方向 車種 時間帯	6							7						
	乗用車 (台)	バス (台)	小型 貨物車 (台)	普通 貨物車 (台)	合計 (台)	大型車 交通量 (%)	二輪車 (台)	乗用車 (台)	バス (台)	小型 貨物車 (台)	普通 貨物車 (台)	合計 (台)	大型車 交通量 (%)	二輪車 (台)
7:00- 8:00	5	0	0	0	5	0.0	0	1	0	0	0	1	0.0	0
8:00- 9:00	7	0	0	2	9	22.2	0	3	0	0	0	3	0.0	0
9:00-10:00	5	0	0	2	7	28.6	0	5	0	3	0	8	0.0	0
10:00-11:00	1	0	0	0	1	0.0	0	3	0	4	1	8	12.5	1
11:00-12:00	2	0	0	1	3	33.3	0	4	0	2	0	6	0.0	0
12:00-13:00	4	0	0	0	4	0.0	2	1	0	0	0	1	0.0	0
13:00-14:00	1	0	0	0	1	0.0	0	0	0	0	0	0	0.0	0
14:00-15:00	3	0	0	0	3	0.0	0	0	0	1	0	1	0.0	0
15:00-16:00	2	0	0	0	2	0.0	1	4	0	0	0	4	0.0	1
16:00-17:00	5	0	1	0	6	0.0	0	5	0	1	1	7	14.3	0
17:00-18:00	8	0	2	0	10	0.0	2	7	0	2	1	10	10.0	0
18:00-19:00	3	0	0	0	3	0.0	0	1	0	2	0	3	0.0	0
全時間合計	46	0	3	5	54	9.3	5	34	0	15	3	52	5.8	2

方向 車種 時間帯	8							9						
	乗用車 (台)	バス (台)	小型 貨物車 (台)	普通 貨物車 (台)	合計 (台)	大型車 交通量 (%)	二輪車 (台)	乗用車 (台)	バス (台)	小型 貨物車 (台)	普通 貨物車 (台)	合計 (台)	大型車 交通量 (%)	二輪車 (台)
7:00- 8:00	12	0	1	0	13	0.0	2	33	0	9	2	44	4.5	8
8:00- 9:00	14	0	4	1	19	5.3	7	27	0	2	3	32	9.4	6
9:00-10:00	11	0	2	1	14	7.1	3	47	0	7	0	54	0.0	9
10:00-11:00	12	0	2	2	16	12.5	4	46	0	7	3	56	5.4	6
11:00-12:00	17	0	5	1	23	4.3	6	19	0	3	1	23	4.3	10
12:00-13:00	9	0	2	1	12	8.3	1	23	0	4	3	30	10.0	6
13:00-14:00	3	0	2	0	5	0.0	2	17	0	1	0	18	0.0	5
14:00-15:00	5	0	2	0	7	0.0	3	21	0	3	0	24	0.0	2
15:00-16:00	1	0	2	1	4	25.0	5	35	0	12	0	47	0.0	11
16:00-17:00	5	0	3	2	10	20.0	6	21	0	2	1	24	4.2	5
17:00-18:00	11	0	2	2	15	13.3	4	23	0	1	2	26	7.7	6
18:00-19:00	10	0	1	0	11	0.0	2	22	0	2	2	26	7.7	5
全時間合計	110	0	28	11	149	7.4	45	334	0	53	17	404	4.2	79

自動車交通量調査表

調査日：平成27年10月27日(火) 天候：晴れ一時雨

調査地点：No.16 建石線／山手線／市役所前線
／市道西第830号線

集計方法：方向別

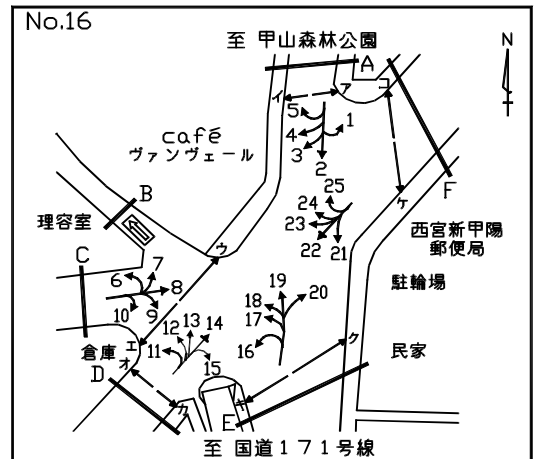

方向 車種 時間帯	10							C 流入部 (6+ 7+ 8+ 9+10)						
	乗用車 (台)	バス (台)	小型 貨物車 (台)	普通 貨物車 (台)	合計 (台)	大型車 交通量 (%)	二輪車 (台)	乗用車 (台)	バス (台)	小型 貨物車 (台)	普通 貨物車 (台)	合計 (台)	大型車 交通量 (%)	二輪車 (台)
7:00- 8:00	5	0	0	0	5	0.0	1	56	0	10	2	68	2.9	11
8:00- 9:00	5	0	2	1	8	12.5	0	56	0	8	7	71	9.9	13
9:00-10:00	4	0	0	0	4	0.0	1	72	0	12	3	87	3.4	13
10:00-11:00	4	0	0	0	4	0.0	0	66	0	13	6	85	7.1	11
11:00-12:00	5	0	0	0	5	0.0	0	47	0	10	3	60	5.0	16
12:00-13:00	4	0	1	0	5	0.0	0	41	0	7	4	52	7.7	9
13:00-14:00	1	0	1	0	2	0.0	0	22	0	4	0	26	0.0	7
14:00-15:00	1	0	2	0	3	0.0	0	30	0	8	0	38	0.0	5
15:00-16:00	0	0	0	0	0	0.0	0	42	0	14	1	57	1.8	18
16:00-17:00	3	0	1	0	4	0.0	0	39	0	8	4	51	7.8	11
17:00-18:00	1	0	1	0	2	0.0	0	50	0	8	5	63	7.9	12
18:00-19:00	5	0	0	0	5	0.0	1	41	0	5	2	48	4.2	8
全時間合計	38	0	8	1	47	2.1	3	562	0	107	37	706	5.2	134

自動車交通量調査表

調査日：平成27年10月27日(火) 天候：晴れ一時雨

調査地点：No.16 建石線／山手線／市役所前線
／市道西第830号線

集計方法：方向別

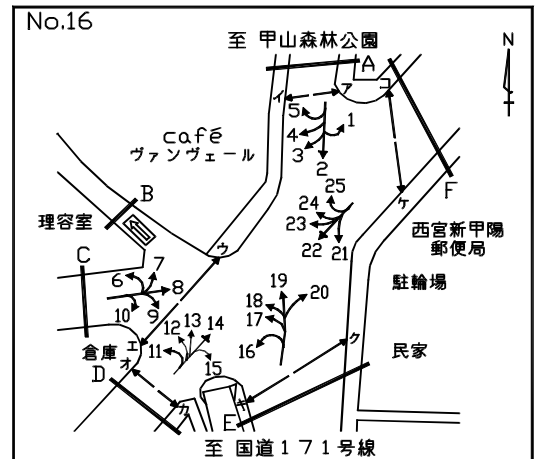

方向 車種 時間帯	11							12						
	乗用車 (台)	バス (台)	小型 貨物車 (台)	普通 貨物車 (台)	合計 (台)	大型車 交通量 (%)	二輪車 (台)	乗用車 (台)	バス (台)	小型 貨物車 (台)	普通 貨物車 (台)	合計 (台)	大型車 交通量 (%)	二輪車 (台)
7:00- 8:00	2	0	0	0	2	0.0	0	10	0	2	0	12	0.0	0
8:00- 9:00	3	0	1	2	6	33.3	0	10	0	3	2	15	13.3	0
9:00-10:00	0	0	0	0	0	0.0	0	2	0	2	1	5	20.0	0
10:00-11:00	1	0	0	0	1	0.0	0	4	0	0	1	5	20.0	0
11:00-12:00	3	0	2	0	5	0.0	0	6	0	0	1	7	14.3	0
12:00-13:00	0	0	0	0	0	0.0	0	3	0	0	0	3	0.0	0
13:00-14:00	2	0	0	1	3	33.3	0	14	0	2	0	16	0.0	1
14:00-15:00	3	0	0	3	6	50.0	0	12	0	5	0	17	0.0	2
15:00-16:00	3	0	0	0	3	0.0	0	3	0	0	1	4	25.0	0
16:00-17:00	2	0	1	0	3	0.0	0	4	0	1	0	5	0.0	0
17:00-18:00	5	0	1	0	6	0.0	2	10	0	1	0	11	0.0	1
18:00-19:00	4	0	0	0	4	0.0	1	18	0	0	0	18	0.0	0
全時間合計	28	0	5	6	39	15.4	3	96	0	16	6	118	5.1	4

方向 車種 時間帯	13							14						
	乗用車 (台)	バス (台)	小型 貨物車 (台)	普通 貨物車 (台)	合計 (台)	大型車 交通量 (%)	二輪車 (台)	乗用車 (台)	バス (台)	小型 貨物車 (台)	普通 貨物車 (台)	合計 (台)	大型車 交通量 (%)	二輪車 (台)
7:00- 8:00	3	0	1	2	6	33.3	0	74	1	11	1	87	2.3	21
8:00- 9:00	4	0	1	0	5	0.0	0	133	0	11	1	145	0.7	48
9:00-10:00	7	0	2	1	10	10.0	0	74	0	17	4	95	4.2	23
10:00-11:00	13	0	1	2	16	12.5	4	80	0	27	1	108	0.9	31
11:00-12:00	12	0	2	1	15	6.7	3	75	1	15	1	92	2.2	22
12:00-13:00	10	0	1	0	11	0.0	0	71	0	25	4	100	4.0	24
13:00-14:00	9	0	2	0	11	0.0	0	61	0	15	5	81	6.2	26
14:00-15:00	9	0	2	0	11	0.0	1	62	0	22	1	85	1.2	18
15:00-16:00	10	0	0	0	10	0.0	0	85	0	26	4	115	3.5	17
16:00-17:00	7	0	1	1	9	11.1	0	130	0	24	4	158	2.5	30
17:00-18:00	8	0	2	1	11	9.1	0	136	0	26	2	164	1.2	31
18:00-19:00	19	0	2	0	21	0.0	0	140	0	13	2	155	1.3	33
全時間合計	111	0	17	8	136	5.9	8	1121	2	232	30	1385	2.3	324

自動車交通量調査表

調査日：平成27年10月27日(火) 天候：晴れ一時雨

調査地点：No.16 建石線／山手線／市役所前線
／市道西第830号線

集計方法：方向別

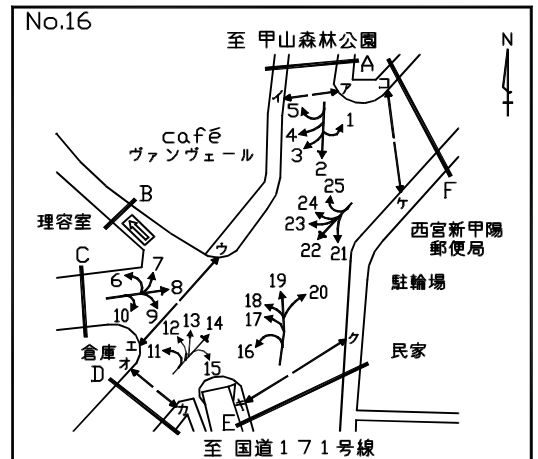

方向 車種 時間帯	15							D 流入部 (11+12+13+14+15)						
	乗用車 (台)	バス (台)	小型 貨物車 (台)	普通 貨物車 (台)	合計 (台)	大型車 交通量 (%)	二輪車 (台)	乗用車 (台)	バス (台)	小型 貨物車 (台)	普通 貨物車 (台)	合計 (台)	大型車 交通量 (%)	二輪車 (台)
7:00- 8:00	42	0	4	1	47	2.1	5	131	1	18	4	154	3.2	26
8:00- 9:00	31	0	9	4	44	9.1	1	181	0	25	9	215	4.2	49
9:00-10:00	33	0	5	4	42	9.5	6	116	0	26	10	152	6.6	29
10:00-11:00	29	0	4	1	34	2.9	3	127	0	32	5	164	3.0	38
11:00-12:00	28	0	9	1	38	2.6	11	124	1	28	4	157	3.2	36
12:00-13:00	26	0	12	2	40	5.0	3	110	0	38	6	154	3.9	27
13:00-14:00	50	0	5	4	59	6.8	4	136	0	24	10	170	5.9	31
14:00-15:00	46	0	7	1	54	1.9	0	132	0	36	5	173	2.9	21
15:00-16:00	38	0	12	1	51	2.0	2	139	0	38	6	183	3.3	19
16:00-17:00	38	1	6	3	48	8.3	4	181	1	33	8	223	4.0	34
17:00-18:00	42	0	15	0	57	0.0	7	201	0	45	3	249	1.2	41
18:00-19:00	29	0	7	1	37	2.7	8	210	0	22	3	235	1.3	42
全時間合計	432	1	95	23	551	4.4	54	1788	3	365	73	2229	3.4	393

自動車交通量調査表

調査日：平成27年10月27日(火) 天候：晴れ一時雨

調査地点：No.16 建石線／山手線／市役所前線
／市道西第830号線

集計方法：方向別

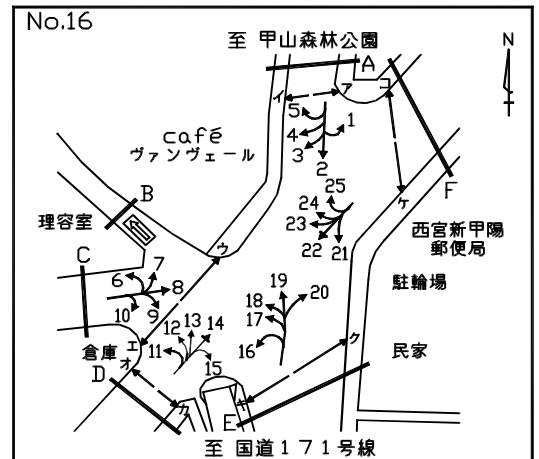

方向 車種 時間帯	16							17						
	乗用車 (台)	バス (台)	小型 貨物車 (台)	普通 貨物車 (台)	合計 (台)	大型車 交通量 (%)	二輪車 (台)	乗用車 (台)	バス (台)	小型 貨物車 (台)	普通 貨物車 (台)	合計 (台)	大型車 交通量 (%)	二輪車 (台)
7:00- 8:00	19	0	7	9	35	25.7	7	6	0	2	0	8	0.0	3
8:00- 9:00	34	0	19	11	64	17.2	10	19	0	5	0	24	0.0	5
9:00-10:00	33	0	19	5	57	8.8	2	23	0	12	3	38	7.9	3
10:00-11:00	27	0	10	3	40	7.5	1	15	0	5	0	20	0.0	1
11:00-12:00	60	0	8	3	71	4.2	7	33	0	9	0	42	0.0	5
12:00-13:00	54	0	12	0	66	0.0	10	29	0	1	0	30	0.0	4
13:00-14:00	40	0	17	3	60	5.0	1	15	0	5	1	21	4.8	2
14:00-15:00	49	0	18	6	73	8.2	3	21	0	11	0	32	0.0	7
15:00-16:00	43	0	6	3	52	5.8	5	30	0	2	0	32	0.0	1
16:00-17:00	24	0	2	4	30	13.3	5	21	0	1	2	24	8.3	4
17:00-18:00	81	0	7	2	90	2.2	10	62	0	2	2	66	3.0	11
18:00-19:00	56	0	1	0	57	0.0	10	70	0	5	5	80	6.3	16
全時間合計	520	0	126	49	695	7.1	71	344	0	60	13	417	3.1	62

方向 車種 時間帯	18							19						
	乗用車 (台)	バス (台)	小型 貨物車 (台)	普通 貨物車 (台)	合計 (台)	大型車 交通量 (%)	二輪車 (台)	乗用車 (台)	バス (台)	小型 貨物車 (台)	普通 貨物車 (台)	合計 (台)	大型車 交通量 (%)	二輪車 (台)
7:00- 8:00	153	2	33	5	193	3.6	11	19	7	3	0	29	24.1	2
8:00- 9:00	183	2	43	16	244	7.4	8	24	3	5	2	34	14.7	1
9:00-10:00	120	0	22	12	154	7.8	3	28	5	13	5	51	19.6	0
10:00-11:00	129	0	17	9	155	5.8	6	25	3	8	4	40	17.5	1
11:00-12:00	110	1	6	6	123	5.7	10	23	5	9	5	42	23.8	3
12:00-13:00	136	0	23	2	161	1.2	5	39	4	2	1	46	10.9	3
13:00-14:00	115	0	23	10	148	6.8	3	42	4	4	1	51	9.8	2
14:00-15:00	119	0	22	10	151	6.6	9	20	6	4	1	31	22.6	3
15:00-16:00	142	1	13	5	161	3.7	7	56	5	9	0	70	7.1	2
16:00-17:00	156	1	13	5	175	3.4	6	48	3	11	2	64	7.8	3
17:00-18:00	144	2	16	6	168	4.8	3	57	3	8	1	69	5.8	5
18:00-19:00	159	2	14	1	176	1.7	16	74	7	0	0	81	8.6	4
全時間合計	1666	11	245	87	2009	4.9	87	455	55	76	22	608	12.7	29

自動車交通量調査表

調査日：平成27年10月27日(火) 天候：晴れ一時雨

調査地点：No.16 建石線／山手線／市役所前線
／市道西第830号線

集計方法：方向別

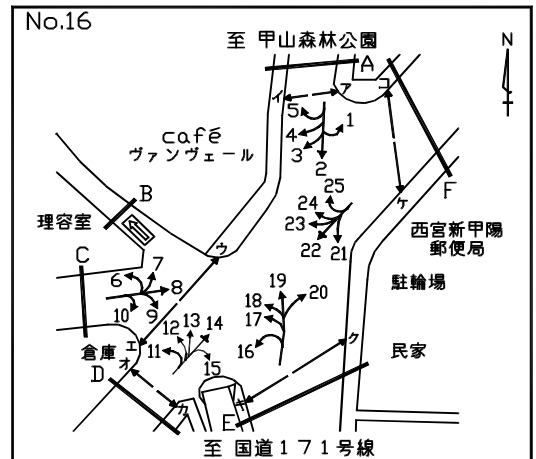

方向 車種 時間帯	20							E 流入部 (16+17+18+19+20)						
	乗用車 (台)	バス (台)	小型 貨物車 (台)	普通 貨物車 (台)	合計 (台)	大型車 交通量 (%)	二輪車 (台)	乗用車 (台)	バス (台)	小型 貨物車 (台)	普通 貨物車 (台)	合計 (台)	大型車 交通量 (%)	二輪車 (台)
7:00- 8:00	3	1	7	0	11	9.1	0	200	10	52	14	276	8.7	23
8:00- 9:00	12	0	9	4	25	16.0	3	272	5	81	33	391	9.7	27
9:00-10:00	47	0	15	2	64	3.1	4	251	5	81	27	364	8.8	12
10:00-11:00	28	0	12	7	47	14.9	5	224	3	52	23	302	8.6	14
11:00-12:00	23	0	21	5	49	10.2	4	249	6	53	19	327	7.6	29
12:00-13:00	24	0	4	0	28	0.0	1	282	4	42	3	331	2.1	23
13:00-14:00	34	0	6	3	43	7.0	2	246	4	55	18	323	6.8	10
14:00-15:00	23	0	5	0	28	0.0	3	232	6	60	17	315	7.3	25
15:00-16:00	29	1	3	3	36	11.1	1	300	7	33	11	351	5.1	16
16:00-17:00	26	0	5	3	34	8.8	1	275	4	32	16	327	6.1	19
17:00-18:00	32	0	8	6	46	13.0	5	376	5	41	17	439	5.0	34
18:00-19:00	35	0	2	1	38	2.6	0	394	9	22	7	432	3.7	46
全時間合計	316	2	97	34	449	8.0	29	3301	68	604	205	4178	6.5	278

自動車交通量調査表

調査日：平成27年10月27日(火) 天候：晴れ一時雨

調査地点：No.16 建石線／山手線／市役所前線
／市道西第830号線

集計方法：方向別

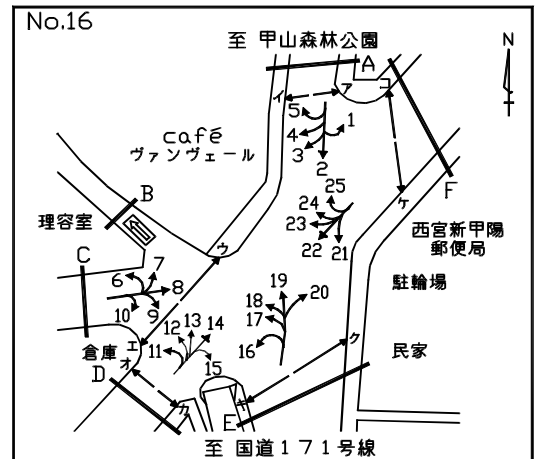

方向 車種 時間帯	21							22						
	乗用車 (台)	バス (台)	小型 貨物車 (台)	普通 貨物車 (台)	合計 (台)	大型車 交通量 (%)	二輪車 (台)	乗用車 (台)	バス (台)	小型 貨物車 (台)	普通 貨物車 (台)	合計 (台)	大型車 交通量 (%)	二輪車 (台)
7:00- 8:00	18	0	2	1	21	4.8	2	143	0	26	3	172	1.7	35
8:00- 9:00	12	0	2	3	17	17.6	1	152	0	33	3	188	1.6	43
9:00-10:00	27	0	4	1	32	3.1	0	123	0	26	2	151	1.3	21
10:00-11:00	19	0	3	3	25	12.0	0	105	0	23	4	132	3.0	16
11:00-12:00	29	0	11	1	41	2.4	3	76	0	19	7	102	6.9	15
12:00-13:00	23	0	7	0	30	0.0	4	74	0	22	6	102	5.9	21
13:00-14:00	20	0	8	1	29	3.4	4	63	0	24	7	94	7.4	16
14:00-15:00	34	1	4	1	40	5.0	2	80	0	28	4	112	3.6	13
15:00-16:00	28	0	6	2	36	5.6	5	92	0	18	5	115	4.3	25
16:00-17:00	22	0	5	0	27	0.0	6	89	0	19	6	114	5.3	24
17:00-18:00	33	0	9	3	45	6.7	2	91	0	22	2	115	1.7	38
18:00-19:00	32	0	5	2	39	5.1	5	84	0	4	1	89	1.1	29
全時間合計	297	1	66	18	382	5.0	34	1172	0	264	50	1486	3.4	296

方向 車種 時間帯	23							24						
	乗用車 (台)	バス (台)	小型 貨物車 (台)	普通 貨物車 (台)	合計 (台)	大型車 交通量 (%)	二輪車 (台)	乗用車 (台)	バス (台)	小型 貨物車 (台)	普通 貨物車 (台)	合計 (台)	大型車 交通量 (%)	二輪車 (台)
7:00- 8:00	6	0	0	0	6	0.0	2	26	0	3	1	30	3.3	0
8:00- 9:00	8	0	0	0	8	0.0	2	23	0	0	0	23	0.0	2
9:00-10:00	5	0	1	0	6	0.0	0	34	0	0	0	34	0.0	4
10:00-11:00	5	0	2	0	7	0.0	4	29	0	6	3	38	7.9	6
11:00-12:00	3	0	4	0	7	0.0	1	18	0	3	1	22	4.5	2
12:00-13:00	13	0	1	2	16	12.5	2	29	0	3	3	35	8.6	1
13:00-14:00	6	0	1	0	7	0.0	1	13	0	3	0	16	0.0	2
14:00-15:00	7	0	0	0	7	0.0	4	20	0	5	1	26	3.8	3
15:00-16:00	11	0	1	1	13	7.7	7	27	0	3	0	30	0.0	7
16:00-17:00	9	0	3	0	12	0.0	1	28	0	4	2	34	5.9	5
17:00-18:00	11	0	1	0	12	0.0	2	33	0	3	1	37	2.7	0
18:00-19:00	15	0	2	0	17	0.0	0	38	0	3	4	45	8.9	1
全時間合計	99	0	16	3	118	2.5	26	318	0	36	16	370	4.3	33

自動車交通量調査表

調査日：平成27年10月27日(火) 天候：晴れ一時雨

調査地点：No.16 建石線／山手線／市役所前線
／市道西第830号線

集計方法：方向別

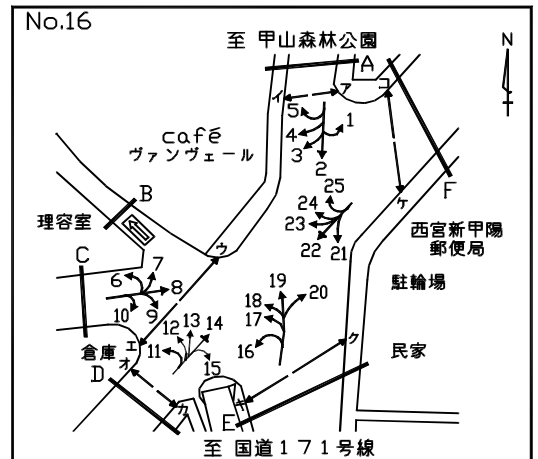

方向 車種 時間帯	25							F 流入部 (21+22+23+24+25)						
	乗用車 (台)	バス (台)	小型 貨物車 (台)	普通 貨物車 (台)	合計 (台)	大型車 交通量 (%)	二輪車 (台)	乗用車 (台)	バス (台)	小型 貨物車 (台)	普通 貨物車 (台)	合計 (台)	大型車 交通量 (%)	二輪車 (台)
7:00- 8:00	3	0	0	0	3	0.0	0	196	0	31	5	232	2.2	39
8:00- 9:00	1	0	0	0	1	0.0	0	196	0	35	6	237	2.5	48
9:00-10:00	2	0	1	0	3	0.0	0	191	0	32	3	226	1.3	25
10:00-11:00	5	0	2	3	10	30.0	2	163	0	36	13	212	6.1	28
11:00-12:00	7	0	4	1	12	8.3	1	133	0	41	10	184	5.4	22
12:00-13:00	1	0	1	0	2	0.0	0	140	0	34	11	185	5.9	28
13:00-14:00	2	0	0	2	4	50.0	0	104	0	36	10	150	6.7	23
14:00-15:00	5	0	1	1	7	14.3	0	146	1	38	7	192	4.2	22
15:00-16:00	2	0	0	0	2	0.0	1	160	0	28	8	196	4.1	45
16:00-17:00	3	0	0	0	3	0.0	2	151	0	31	8	190	4.2	38
17:00-18:00	8	0	1	2	11	18.2	3	176	0	36	8	220	3.6	45
18:00-19:00	0	0	0	0	0	0.0	0	169	0	14	7	190	3.7	35
全時間合計	39	0	10	9	58	15.5	9	1925	1	392	96	2414	4.0	398

自動車交通量調査表

調査日：平成27年10月27日(火) 天候：晴れ一時雨

調査地点：No.16 建石線／山手線／市役所前線
／市道西第830号線

集計方法：断面別

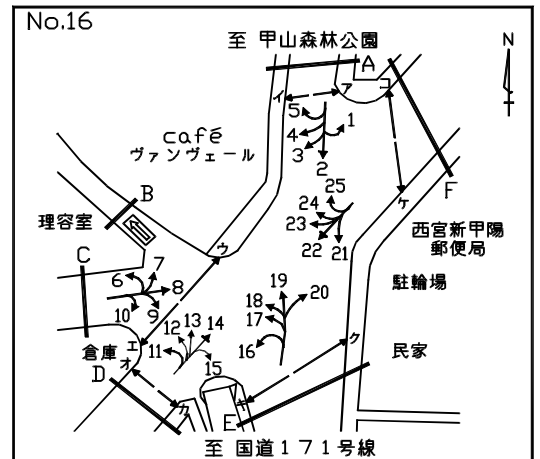

方向 車種 時間帯	A 流入部 (1+ 2+ 3+ 4+ 5)							A 流出部 (7+13+19+25)						
	乗用車 (台)	バス (台)	小型 貨物車 (台)	普通 貨物車 (台)	合計 (台)	大型車 交通量 (%)	二輪車 (台)	乗用車 (台)	バス (台)	小型 貨物車 (台)	普通 貨物車 (台)	合計 (台)	大型車 交通量 (%)	二輪車 (台)
7:00- 8:00	278	14	31	24	347	11.0	34	26	7	4	2	39	23.1	2
8:00- 9:00	367	11	64	22	464	7.1	34	32	3	6	2	43	11.6	1
9:00-10:00	282	6	42	17	347	6.6	21	42	5	19	6	72	15.3	0
10:00-11:00	264	5	39	13	321	5.6	24	46	3	15	10	74	17.6	8
11:00-12:00	187	4	46	19	256	9.0	31	46	5	17	7	75	16.0	7
12:00-13:00	183	5	27	9	224	6.3	23	51	4	4	1	60	8.3	3
13:00-14:00	209	6	42	14	271	7.4	22	53	4	6	3	66	10.6	2
14:00-15:00	239	6	62	15	322	6.5	24	34	6	8	2	50	16.0	4
15:00-16:00	267	5	58	6	336	3.3	34	72	5	9	0	86	5.8	4
16:00-17:00	287	6	57	9	359	4.2	28	63	3	13	4	83	8.4	5
17:00-18:00	351	7	65	6	429	3.0	45	80	3	13	5	101	7.9	8
18:00-19:00	229	6	41	4	280	3.6	16	94	7	4	0	105	6.7	4
全時間合計	3143	81	574	158	3956	6.0	336	639	55	118	42	854	11.4	48

方向 車種 時間帯	A 合計 (1+ 2+ 3+ 4+ 5+ 7+13+19+25)														
	乗用車 (台)	バス (台)	小型 貨物車 (台)	普通 貨物車 (台)	合計 (台)	大型車 交通量 (%)	二輪車 (台)	乗用車 (台)	バス (台)	小型 貨物車 (台)	普通 貨物車 (台)	合計 (台)	大型車 交通量 (%)	二輪車 (台)	
7:00- 8:00								304	21	35	26	386	12.2	36	
8:00- 9:00								399	14	70	24	507	7.5	35	
9:00-10:00								324	11	61	23	419	8.1	21	
10:00-11:00								310	8	54	23	395	7.8	32	
11:00-12:00								233	9	63	26	331	10.6	38	
12:00-13:00								234	9	31	10	284	6.7	26	
13:00-14:00								262	10	48	17	337	8.0	24	
14:00-15:00								273	12	70	17	372	7.8	28	
15:00-16:00								339	10	67	6	422	3.8	38	
16:00-17:00								350	9	70	13	442	5.0	33	
17:00-18:00								431	10	78	11	530	4.0	53	
18:00-19:00								323	13	45	4	385	4.4	20	
全時間合計								3782	136	692	200	4810	7.0	384	

自動車交通量調査表

調査日：平成27年10月27日(火) 天候：晴れ一時雨

調査地点：No.16 建石線／山手線／市役所前線
／市道西第830号線

集計方法：断面別

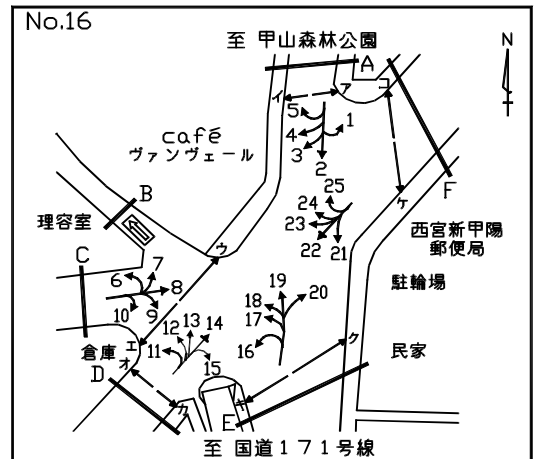

方向	B 流出部 (5+ 6+12+18+24)							B 流出部 (5+ 6+12+18+24)						
	乗用車 (台)	バス (台)	小型 貨物車 (台)	普通 貨物車 (台)	合計 (台)	大型車 交通量 (%)	二輪車 (台)	乗用車 (台)	バス (台)	小型 貨物車 (台)	普通 貨物車 (台)	合計 (台)	大型車 交通量 (%)	二輪車 (台)
7:00- 8:00								194	2	38	6	240	3.3	11
8:00- 9:00								226	2	46	20	294	7.5	11
9:00-10:00								164	0	24	15	203	7.4	7
10:00-11:00								163	0	24	13	200	6.5	12
11:00-12:00								137	1	9	9	156	6.4	12
12:00-13:00								172	0	27	5	204	2.5	8
13:00-14:00								146	0	29	10	185	5.4	6
14:00-15:00								154	0	32	12	198	6.1	14
15:00-16:00								175	1	16	6	198	3.5	15
16:00-17:00								196	1	19	7	223	3.6	11
17:00-18:00								198	2	22	7	229	3.9	6
18:00-19:00								221	2	18	5	246	2.8	17
全時間合計								2146	11	304	115	2576	4.9	130

方向	B 合計 (5+ 6+12+18+24)							B 合計 (5+ 6+12+18+24)						
	乗用車 (台)	バス (台)	小型 貨物車 (台)	普通 貨物車 (台)	合計 (台)	大型車 交通量 (%)	二輪車 (台)	乗用車 (台)	バス (台)	小型 貨物車 (台)	普通 貨物車 (台)	合計 (台)	大型車 交通量 (%)	二輪車 (台)
7:00- 8:00								194	2	38	6	240	3.3	11
8:00- 9:00								226	2	46	20	294	7.5	11
9:00-10:00								164	0	24	15	203	7.4	7
10:00-11:00								163	0	24	13	200	6.5	12
11:00-12:00								137	1	9	9	156	6.4	12
12:00-13:00								172	0	27	5	204	2.5	8
13:00-14:00								146	0	29	10	185	5.4	6
14:00-15:00								154	0	32	12	198	6.1	14
15:00-16:00								175	1	16	6	198	3.5	15
16:00-17:00								196	1	19	7	223	3.6	11
17:00-18:00								198	2	22	7	229	3.9	6
18:00-19:00								221	2	18	5	246	2.8	17
全時間合計								2146	11	304	115	2576	4.9	130

自動車交通量調査表

調査日：平成27年10月27日(火) 天候：晴れ一時雨

調査地点：No.16 建石線／山手線／市役所前線
／市道西第830号線

集計方法：断面別

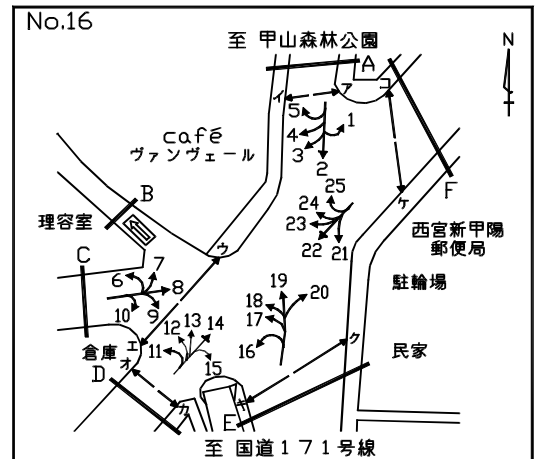

方向 車種 時間帯	C 流入部 (6+ 7+ 8+ 9+10)							C 流出部 (4+11+17+23)						
	乗用車 (台)	バス (台)	小型 貨物車 (台)	普通 貨物車 (台)	合計 (台)	大型車 交通量 (%)	二輪車 (台)	乗用車 (台)	バス (台)	小型 貨物車 (台)	普通 貨物車 (台)	合計 (台)	大型車 交通量 (%)	二輪車 (台)
7:00- 8:00	56	0	10	2	68	2.9	11	15	0	2	0	17	0.0	6
8:00- 9:00	56	0	8	7	71	9.9	13	33	0	7	2	42	4.8	7
9:00-10:00	72	0	12	3	87	3.4	13	29	0	14	3	46	6.5	3
10:00-11:00	66	0	13	6	85	7.1	11	22	0	7	0	29	0.0	5
11:00-12:00	47	0	10	3	60	5.0	16	39	0	15	0	54	0.0	7
12:00-13:00	41	0	7	4	52	7.7	9	42	0	2	2	46	4.3	8
13:00-14:00	22	0	4	0	26	0.0	7	26	0	7	3	36	8.3	3
14:00-15:00	30	0	8	0	38	0.0	5	34	0	11	3	48	6.3	11
15:00-16:00	42	0	14	1	57	1.8	18	45	0	3	1	49	2.0	9
16:00-17:00	39	0	8	4	51	7.8	11	34	0	5	2	41	4.9	5
17:00-18:00	50	0	8	5	63	7.9	12	78	0	4	2	84	2.4	15
18:00-19:00	41	0	5	2	48	4.2	8	89	0	7	5	101	5.0	17
全時間合計	562	0	107	37	706	5.2	134	486	0	84	23	593	3.9	96

方向 車種 時間帯	C 合計 (4+ 6+ 7+ 8+ 9+10+11+17+23)														
	乗用車 (台)	バス (台)	小型 貨物車 (台)	普通 貨物車 (台)	合計 (台)	大型車 交通量 (%)	二輪車 (台)	乗用車 (台)	バス (台)	小型 貨物車 (台)	普通 貨物車 (台)	合計 (台)	大型車 交通量 (%)	二輪車 (台)	
7:00- 8:00								71	0	12	2	85	2.4	17	
8:00- 9:00								89	0	15	9	113	8.0	20	
9:00-10:00								101	0	26	6	133	4.5	16	
10:00-11:00								88	0	20	6	114	5.3	16	
11:00-12:00								86	0	25	3	114	2.6	23	
12:00-13:00								83	0	9	6	98	6.1	17	
13:00-14:00								48	0	11	3	62	4.8	10	
14:00-15:00								64	0	19	3	86	3.5	16	
15:00-16:00								87	0	17	2	106	1.9	27	
16:00-17:00								73	0	13	6	92	6.5	16	
17:00-18:00								128	0	12	7	147	4.8	27	
18:00-19:00								130	0	12	7	149	4.7	25	
全時間合計								1048	0	191	60	1299	4.6	230	

自動車交通量調査表

調査日：平成27年10月27日(火) 天候：晴れ一時雨

調査地点：No.16 建石線／山手線／市役所前線
／市道西第830号線

集計方法：断面別

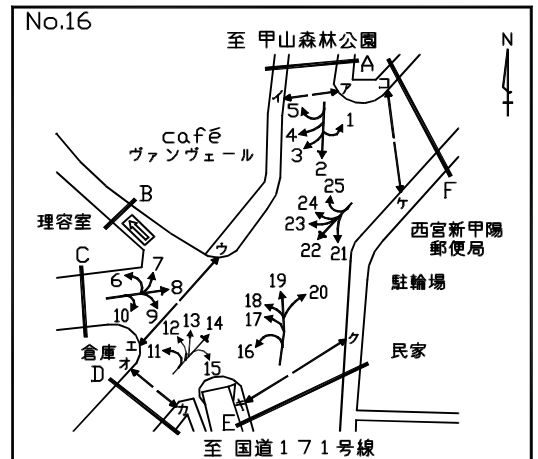

方向 車種 時間帯	D 流入部 (11+12+13+14+15)							D 流出部 (3+10+16+22)						
	乗用車 (台)	バス (台)	小型 貨物車 (台)	普通 貨物車 (台)	合計 (台)	大型車 交通量 (%)	二輪車 (台)	乗用車 (台)	バス (台)	小型 貨物車 (台)	普通 貨物車 (台)	合計 (台)	大型車 交通量 (%)	二輪車 (台)
7:00- 8:00	131	1	18	4	154	3.2	26	186	0	36	13	235	5.5	44
8:00- 9:00	181	0	25	9	215	4.2	49	207	0	55	16	278	5.8	58
9:00-10:00	116	0	26	10	152	6.6	29	174	0	47	8	229	3.5	26
10:00-11:00	127	0	32	5	164	3.0	38	151	0	34	7	192	3.6	18
11:00-12:00	124	1	28	4	157	3.2	36	153	0	28	11	192	5.7	28
12:00-13:00	110	0	38	6	154	3.9	27	134	0	36	8	178	4.5	35
13:00-14:00	136	0	24	10	170	5.9	31	116	0	46	11	173	6.4	17
14:00-15:00	132	0	36	5	173	2.9	21	143	0	49	10	202	5.0	16
15:00-16:00	139	0	38	6	183	3.3	19	148	0	26	8	182	4.4	34
16:00-17:00	181	1	33	8	223	4.0	34	132	0	25	12	169	7.1	31
17:00-18:00	201	0	45	3	249	1.2	41	178	0	35	4	217	1.8	50
18:00-19:00	210	0	22	3	235	1.3	42	150	0	5	1	156	0.6	40
全時間合計	1788	3	365	73	2229	3.4	393	1872	0	422	109	2403	4.5	397

方向 車種 時間帯	D 合計 (3+10+11+12+13+14+15+16+22)														
	乗用車 (台)	バス (台)	小型 貨物車 (台)	普通 貨物車 (台)	合計 (台)	大型車 交通量 (%)	二輪車 (台)	乗用車 (台)	バス (台)	小型 貨物車 (台)	普通 貨物車 (台)	合計 (台)	大型車 交通量 (%)	二輪車 (台)	
7:00- 8:00								317	1	54	17	389	4.6	70	
8:00- 9:00								388	0	80	25	493	5.1	107	
9:00-10:00								290	0	73	18	381	4.7	55	
10:00-11:00								278	0	66	12	356	3.4	56	
11:00-12:00								277	1	56	15	349	4.6	64	
12:00-13:00								244	0	74	14	332	4.2	62	
13:00-14:00								252	0	70	21	343	6.1	48	
14:00-15:00								275	0	85	15	375	4.0	37	
15:00-16:00								287	0	64	14	365	3.8	53	
16:00-17:00								313	1	58	20	392	5.4	65	
17:00-18:00								379	0	80	7	466	1.5	91	
18:00-19:00								360	0	27	4	391	1.0	82	
全時間合計								3660	3	787	182	4632	4.0	790	

自動車交通量調査表

調査日：平成27年10月27日(火) 天候：晴れ一時雨

調査地点：No.16 建石線／山手線／市役所前線
／市道西第830号線

集計方法：断面別

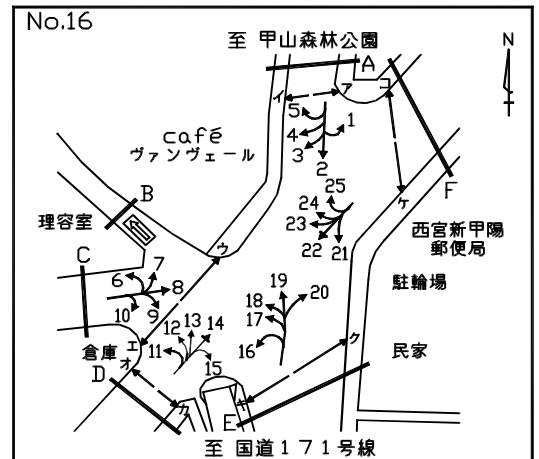

方向 車種 時間帯	E 流入部 (16+17+18+19+20)							E 流出部 (2+ 9+15+21)						
	乗用車 (台)	バス (台)	小型 貨物車 (台)	普通 貨物車 (台)	合計 (台)	大型車 交通量 (%)	二輪車 (台)	乗用車 (台)	バス (台)	小型 貨物車 (台)	普通 貨物車 (台)	合計 (台)	大型車 交通量 (%)	二輪車 (台)
7:00- 8:00	200	10	52	14	276	8.7	23	291	14	38	25	368	10.6	41
8:00- 9:00	272	5	81	33	391	9.7	27	335	9	65	30	439	8.9	26
9:00-10:00	251	5	81	27	364	8.8	12	317	6	47	21	391	6.9	29
10:00-11:00	224	3	52	23	302	8.6	14	287	5	44	15	351	5.7	21
11:00-12:00	249	6	53	19	327	7.6	29	212	4	53	17	286	7.3	44
12:00-13:00	282	4	42	3	331	2.1	23	210	5	39	10	264	5.7	27
13:00-14:00	246	4	55	18	323	6.8	10	229	6	41	13	289	6.6	28
14:00-15:00	232	6	60	17	315	7.3	25	277	7	66	13	363	5.5	20
15:00-16:00	300	7	33	11	351	5.1	16	296	5	75	9	385	3.6	39
16:00-17:00	275	4	32	16	327	6.1	19	271	7	52	9	339	4.7	30
17:00-18:00	376	5	41	17	439	5.0	34	350	7	66	8	431	3.5	44
18:00-19:00	394	9	22	7	432	3.7	46	245	6	51	8	310	4.5	30
全時間合計	3301	68	604	205	4178	6.5	278	3320	81	637	178	4216	6.1	379

方向 車種 時間帯	E 合計 (2+ 9+15+16+17+18+19+20+21)														
	乗用車 (台)	バス (台)	小型 貨物車 (台)	普通 貨物車 (台)	合計 (台)	大型車 交通量 (%)	二輪車 (台)	乗用車 (台)	バス (台)	小型 貨物車 (台)	普通 貨物車 (台)	合計 (台)	大型車 交通量 (%)	二輪車 (台)	
7:00- 8:00								491	24	90	39	644	9.8	64	
8:00- 9:00								607	14	146	63	830	9.3	53	
9:00-10:00								568	11	128	48	755	7.8	41	
10:00-11:00								511	8	96	38	653	7.0	35	
11:00-12:00								461	10	106	36	613	7.5	73	
12:00-13:00								492	9	81	13	595	3.7	50	
13:00-14:00								475	10	96	31	612	6.7	38	
14:00-15:00								509	13	126	30	678	6.3	45	
15:00-16:00								596	12	108	20	736	4.3	55	
16:00-17:00								546	11	84	25	666	5.4	49	
17:00-18:00								726	12	107	25	870	4.3	78	
18:00-19:00								639	15	73	15	742	4.0	76	
全時間合計								6621	149	1241	383	8394	6.3	657	

自動車交通量調査表

調査日：平成27年10月27日(火) 天候：晴れ一時雨

調査地点：No.16 建石線／山手線／市役所前線
／市道西第830号線

集計方法：断面別

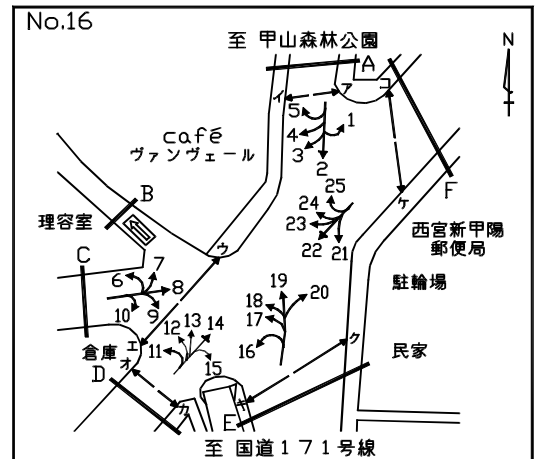

方向 車種 時間帯	F 流入部 (21+22+23+24+25)							F 流出部 (1+8+14+20)						
	乗用車 (台)	バス (台)	小型 貨物車 (台)	普通 貨物車 (台)	合計 (台)	大型車 交通量 (%)	二輪車 (台)	乗用車 (台)	バス (台)	小型 貨物車 (台)	普通 貨物車 (台)	合計 (台)	大型車 交通量 (%)	二輪車 (台)
7:00- 8:00	196	0	31	5	232	2.2	39	149	2	24	3	178	2.8	29
8:00- 9:00	196	0	35	6	237	2.5	48	239	2	34	7	282	3.2	68
9:00-10:00	191	0	32	3	226	1.3	25	186	0	42	7	235	3.0	35
10:00-11:00	163	0	36	13	212	6.1	28	175	0	48	15	238	6.3	51
11:00-12:00	133	0	41	10	184	5.4	22	153	1	56	11	221	5.4	36
12:00-13:00	140	0	34	11	185	5.9	28	147	0	40	7	194	3.6	29
13:00-14:00	104	0	36	10	150	6.7	23	147	0	32	12	191	6.3	37
14:00-15:00	146	1	38	7	192	4.2	22	137	0	38	4	179	2.2	32
15:00-16:00	160	0	28	8	196	4.1	45	172	1	42	8	223	4.0	31
16:00-17:00	151	0	31	8	190	4.2	38	237	0	47	11	295	3.7	48
17:00-18:00	176	0	36	8	220	3.6	45	270	0	55	13	338	3.8	54
18:00-19:00	169	0	14	7	190	3.7	35	244	0	19	4	267	1.5	39
全時間合計	1925	1	392	96	2414	4.0	398	2256	6	477	102	2841	3.8	489

方向 車種 時間帯	F 合計 (1+8+14+20+21+22+23+24+25)													
	乗用車 (台)	バス (台)	小型 貨物車 (台)	普通 貨物車 (台)	合計 (台)	大型車 交通量 (%)	二輪車 (台)	乗用車 (台)	バス (台)	小型 貨物車 (台)	普通 貨物車 (台)	合計 (台)	大型車 交通量 (%)	二輪車 (台)
7:00- 8:00								345	2	55	8	410	2.4	68
8:00- 9:00								435	2	69	13	519	2.9	116
9:00-10:00								377	0	74	10	461	2.2	60
10:00-11:00								338	0	84	28	450	6.2	79
11:00-12:00								286	1	97	21	405	5.4	58
12:00-13:00								287	0	74	18	379	4.7	57
13:00-14:00								251	0	68	22	341	6.5	60
14:00-15:00								283	1	76	11	371	3.2	54
15:00-16:00								332	1	70	16	419	4.1	76
16:00-17:00								388	0	78	19	485	3.9	86
17:00-18:00								446	0	91	21	558	3.8	99
18:00-19:00								413	0	33	11	457	2.4	74
全時間合計								4181	7	869	198	5255	3.9	887

自動車交通量調査表

調査日：平成27年10月27日(火) 天候：晴れ一時雨

調査地点：No.16 建石線／山手線／市役所前線
／市道西第830号線

集計方法：交差点計

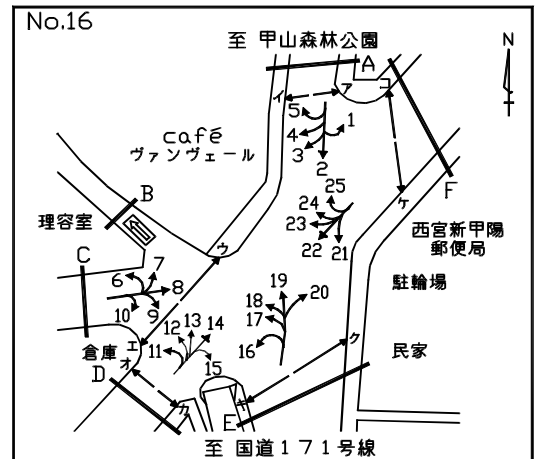

流入部 車種 時間帯	A							C						
	乗用車 (台)	バス (台)	小型 貨物車 (台)	普通 貨物車 (台)	合計 (台)	大型車 交通量 (%)	二輪車 (台)	乗用車 (台)	バス (台)	小型 貨物車 (台)	普通 貨物車 (台)	合計 (台)	大型車 交通量 (%)	二輪車 (台)
7:00- 8:00	278	14	31	24	347	11.0	34	56	0	10	2	68	2.9	11
8:00- 9:00	367	11	64	22	464	7.1	34	56	0	8	7	71	9.9	13
9:00-10:00	282	6	42	17	347	6.6	21	72	0	12	3	87	3.4	13
10:00-11:00	264	5	39	13	321	5.6	24	66	0	13	6	85	7.1	11
11:00-12:00	187	4	46	19	256	9.0	31	47	0	10	3	60	5.0	16
12:00-13:00	183	5	27	9	224	6.3	23	41	0	7	4	52	7.7	9
13:00-14:00	209	6	42	14	271	7.4	22	22	0	4	0	26	0.0	7
14:00-15:00	239	6	62	15	322	6.5	24	30	0	8	0	38	0.0	5
15:00-16:00	267	5	58	6	336	3.3	34	42	0	14	1	57	1.8	18
16:00-17:00	287	6	57	9	359	4.2	28	39	0	8	4	51	7.8	11
17:00-18:00	351	7	65	6	429	3.0	45	50	0	8	5	63	7.9	12
18:00-19:00	229	6	41	4	280	3.6	16	41	0	5	2	48	4.2	8
全時間合計	3143	81	574	158	3956	6.0	336	562	0	107	37	706	5.2	134

流入部 車種 時間帯	D							E						
	乗用車 (台)	バス (台)	小型 貨物車 (台)	普通 貨物車 (台)	合計 (台)	大型車 交通量 (%)	二輪車 (台)	乗用車 (台)	バス (台)	小型 貨物車 (台)	普通 貨物車 (台)	合計 (台)	大型車 交通量 (%)	二輪車 (台)
7:00- 8:00	131	1	18	4	154	3.2	26	200	10	52	14	276	8.7	23
8:00- 9:00	181	0	25	9	215	4.2	49	272	5	81	33	391	9.7	27
9:00-10:00	116	0	26	10	152	6.6	29	251	5	81	27	364	8.8	12
10:00-11:00	127	0	32	5	164	3.0	38	224	3	52	23	302	8.6	14
11:00-12:00	124	1	28	4	157	3.2	36	249	6	53	19	327	7.6	29
12:00-13:00	110	0	38	6	154	3.9	27	282	4	42	3	331	2.1	23
13:00-14:00	136	0	24	10	170	5.9	31	246	4	55	18	323	6.8	10
14:00-15:00	132	0	36	5	173	2.9	21	232	6	60	17	315	7.3	25
15:00-16:00	139	0	38	6	183	3.3	19	300	7	33	11	351	5.1	16
16:00-17:00	181	1	33	8	223	4.0	34	275	4	32	16	327	6.1	19
17:00-18:00	201	0	45	3	249	1.2	41	376	5	41	17	439	5.0	34
18:00-19:00	210	0	22	3	235	1.3	42	394	9	22	7	432	3.7	46
全時間合計	1788	3	365	73	2229	3.4	393	3301	68	604	205	4178	6.5	278

自動車交通量調査表

調査日：平成27年10月27日(火) 天候：晴れ一時雨

調査地点：No.16 建石線／山手線／市役所前線
／市道西第830号線

集計方法：交差点計

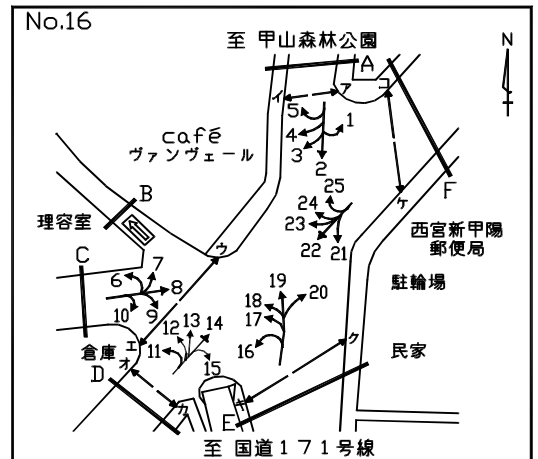

流入部 車種 時間帯	F							合計 (A+ C+ D+ E+ F)						
	乗用車 (台)	バス (台)	小型 貨物車 (台)	普通 貨物車 (台)	合計 (台)	大型車 交通量 (%)	二輪車 (台)	乗用車 (台)	バス (台)	小型 貨物車 (台)	普通 貨物車 (台)	合計 (台)	大型車 交通量 (%)	二輪車 (台)
7:00- 8:00	196	0	31	5	232	2.2	39	861	25	142	49	1077	6.9	133
8:00- 9:00	196	0	35	6	237	2.5	48	1072	16	213	77	1378	6.7	171
9:00-10:00	191	0	32	3	226	1.3	25	912	11	193	60	1176	6.0	100
10:00-11:00	163	0	36	13	212	6.1	28	844	8	172	60	1084	6.3	115
11:00-12:00	133	0	41	10	184	5.4	22	740	11	178	55	984	6.7	134
12:00-13:00	140	0	34	11	185	5.9	28	756	9	148	33	946	4.4	110
13:00-14:00	104	0	36	10	150	6.7	23	717	10	161	52	940	6.6	93
14:00-15:00	146	1	38	7	192	4.2	22	779	13	204	44	1040	5.5	97
15:00-16:00	160	0	28	8	196	4.1	45	908	12	171	32	1123	3.9	132
16:00-17:00	151	0	31	8	190	4.2	38	933	11	161	45	1150	4.9	130
17:00-18:00	176	0	36	8	220	3.6	45	1154	12	195	39	1400	3.6	177
18:00-19:00	169	0	14	7	190	3.7	35	1043	15	104	23	1185	3.2	147
全時間合計	1925	1	392	96	2414	4.0	398	10719	153	2042	569	13483	5.4	1539

自動車交通量調査表

調査日：平成27年10月27日(火) 天候：晴れ一時雨

調査地点：No.17 今津西線／市道瓦第117号線

集計方法：方向別

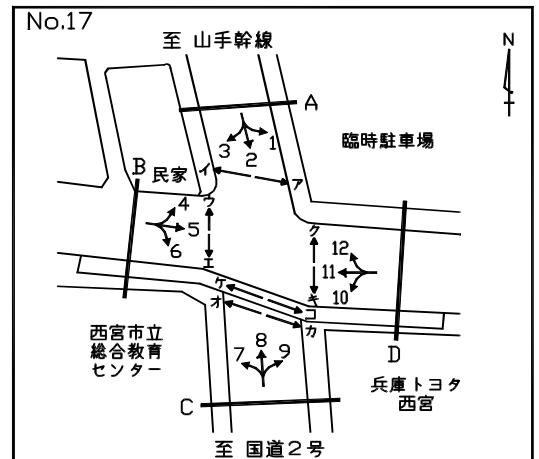

方向 車種 時間帯	1							2						
	乗用車 (台)	バス (台)	小型 貨物車 (台)	普通 貨物車 (台)	合計 (台)	大型車 交通量 (%)	二輪車 (台)	乗用車 (台)	バス (台)	小型 貨物車 (台)	普通 貨物車 (台)	合計 (台)	大型車 交通量 (%)	二輪車 (台)
7:00- 8:00	24	0	4	0	28	0.0	1	209	14	36	6	265	7.5	50
8:00- 9:00	27	1	1	1	30	6.7	4	224	14	33	21	292	12.0	49
9:00-10:00	37	0	5	6	48	12.5	0	185	12	42	30	269	15.6	24
10:00-11:00	21	0	5	4	30	13.3	4	174	9	47	30	260	15.0	32
11:00-12:00	13	0	5	4	22	18.2	1	192	6	43	21	262	10.3	27
12:00-13:00	19	1	1	1	22	9.1	3	178	8	54	9	249	6.8	41
13:00-14:00	27	0	7	1	35	2.9	6	200	8	54	20	282	9.9	22
14:00-15:00	23	1	5	1	30	6.7	4	204	7	51	11	273	6.6	26
15:00-16:00	30	0	3	2	35	5.7	2	184	9	55	13	261	8.4	32
16:00-17:00	39	0	6	3	48	6.3	6	191	10	44	22	267	12.0	28
17:00-18:00	25	0	11	3	39	7.7	3	184	11	59	15	269	9.7	54
18:00-19:00	23	0	4	1	28	3.6	3	187	16	22	4	229	8.7	33
全時間合計	308	3	57	27	395	7.6	37	2312	124	540	202	3178	10.3	418

方向 車種 時間帯	3							A 流入部 (1+ 2+ 3)						
	乗用車 (台)	バス (台)	小型 貨物車 (台)	普通 貨物車 (台)	合計 (台)	大型車 交通量 (%)	二輪車 (台)	乗用車 (台)	バス (台)	小型 貨物車 (台)	普通 貨物車 (台)	合計 (台)	大型車 交通量 (%)	二輪車 (台)
7:00- 8:00	0	0	0	0	0	0.0	1	233	14	40	6	293	6.8	52
8:00- 9:00	1	0	1	0	2	0.0	3	252	15	35	22	324	11.4	56
9:00-10:00	3	0	0	0	3	0.0	0	225	12	47	36	320	15.0	24
10:00-11:00	6	0	0	0	6	0.0	0	201	9	52	34	296	14.5	36
11:00-12:00	6	2	0	0	8	25.0	1	211	8	48	25	292	11.3	29
12:00-13:00	1	0	1	0	2	0.0	1	198	9	56	10	273	7.0	45
13:00-14:00	2	0	0	0	2	0.0	1	229	8	61	21	319	9.1	29
14:00-15:00	2	0	1	0	3	0.0	1	229	8	57	12	306	6.5	31
15:00-16:00	3	0	1	0	4	0.0	2	217	9	59	15	300	8.0	36
16:00-17:00	2	0	5	2	9	22.2	1	232	10	55	27	324	11.4	35
17:00-18:00	1	0	0	2	3	66.7	2	210	11	70	20	311	10.0	59
18:00-19:00	4	0	0	0	4	0.0	1	214	16	26	5	261	8.0	37
全時間合計	31	2	9	4	46	13.0	14	2651	129	606	233	3619	10.0	469

※横断歩道橋通行者(方向ケ,コ)は、平日のみ調査を行った

自動車交通量調査表

調査日：平成27年10月27日(火) 天候：晴れ一時雨

調査地点：No.17 今津西線／市道瓦第117号線

集計方法：方向別

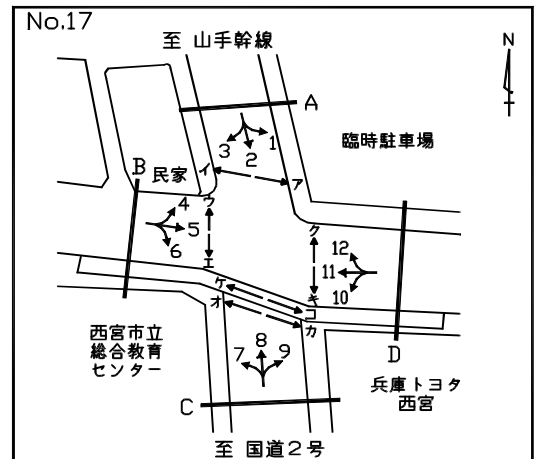

方向 車種 時間帯	4							5						
	乗用車 (台)	バス (台)	小型 貨物車 (台)	普通 貨物車 (台)	合計 (台)	大型車 交通量 (%)	二輪車 (台)	乗用車 (台)	バス (台)	小型 貨物車 (台)	普通 貨物車 (台)	合計 (台)	大型車 交通量 (%)	二輪車 (台)
7:00- 8:00	2	0	1	0	3	0.0	3	57	5	2	4	68	13.2	13
8:00- 9:00	4	0	2	0	6	0.0	0	15	0	10	1	26	3.8	3
9:00-10:00	1	0	1	0	2	0.0	1	12	0	10	0	22	0.0	11
10:00-11:00	0	0	1	0	1	0.0	0	17	0	2	1	20	5.0	8
11:00-12:00	4	0	0	1	5	20.0	0	20	0	8	1	29	3.4	5
12:00-13:00	3	0	0	0	3	0.0	0	19	1	6	4	30	16.7	9
13:00-14:00	0	0	1	0	1	0.0	1	20	0	7	1	28	3.6	7
14:00-15:00	5	0	0	0	5	0.0	0	12	0	2	1	15	6.7	2
15:00-16:00	0	0	0	0	0	0.0	0	29	0	7	2	38	5.3	13
16:00-17:00	2	0	0	0	2	0.0	0	34	0	10	0	44	0.0	11
17:00-18:00	1	0	1	0	2	0.0	3	29	0	3	1	33	3.0	11
18:00-19:00	2	0	0	0	2	0.0	3	34	0	4	0	38	0.0	11
全時間合計	24	0	7	1	32	3.1	11	298	6	71	16	391	5.6	104

方向 車種 時間帯	6							B 流入部 (4+ 5+ 6)						
	乗用車 (台)	バス (台)	小型 貨物車 (台)	普通 貨物車 (台)	合計 (台)	大型車 交通量 (%)	二輪車 (台)	乗用車 (台)	バス (台)	小型 貨物車 (台)	普通 貨物車 (台)	合計 (台)	大型車 交通量 (%)	二輪車 (台)
7:00- 8:00	10	0	1	0	11	0.0	2	69	5	4	4	82	11.0	18
8:00- 9:00	9	2	1	3	15	33.3	2	28	2	13	4	47	12.8	5
9:00-10:00	4	0	2	0	6	0.0	1	17	0	13	0	30	0.0	13
10:00-11:00	8	0	3	0	11	0.0	4	25	0	6	1	32	3.1	12
11:00-12:00	9	0	6	0	15	0.0	7	33	0	14	2	49	4.1	12
12:00-13:00	4	0	1	0	5	0.0	0	26	1	7	4	38	13.2	9
13:00-14:00	5	0	6	2	13	15.4	0	25	0	14	3	42	7.1	8
14:00-15:00	2	0	3	1	6	16.7	1	19	0	5	2	26	7.7	3
15:00-16:00	2	0	1	0	3	0.0	3	31	0	8	2	41	4.9	16
16:00-17:00	4	0	4	0	8	0.0	1	40	0	14	0	54	0.0	12
17:00-18:00	4	0	3	0	7	0.0	2	34	0	7	1	42	2.4	16
18:00-19:00	6	0	1	0	7	0.0	6	42	0	5	0	47	0.0	20
全時間合計	67	2	32	6	107	7.5	29	389	8	110	23	530	5.8	144

※横断歩道橋通行者(方向ケ,コ)は、平日のみ調査を行った

自動車交通量調査表

調査日：平成27年10月27日(火) 天候：晴れ一時雨

調査地点：No.17 今津西線／市道瓦第117号線

集計方法：方向別

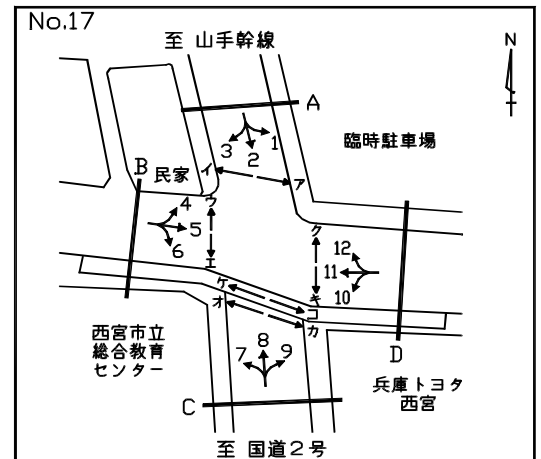

方向 車種 時間帯	7							8						
	乗用車 (台)	バス (台)	小型 貨物車 (台)	普通 貨物車 (台)	合計 (台)	大型車 交通量 (%)	二輪車 (台)	乗用車 (台)	バス (台)	小型 貨物車 (台)	普通 貨物車 (台)	合計 (台)	大型車 交通量 (%)	二輪車 (台)
7:00- 8:00	6	2	3	1	12	25.0	0	89	13	35	21	158	21.5	23
8:00- 9:00	2	0	1	0	3	0.0	0	134	14	48	30	226	19.5	32
9:00-10:00	2	0	1	1	4	25.0	2	143	13	82	24	262	14.1	17
10:00-11:00	2	0	2	0	4	0.0	0	175	9	53	14	251	9.2	35
11:00-12:00	7	0	0	1	8	12.5	2	202	9	50	12	273	7.7	32
12:00-13:00	2	0	2	0	4	0.0	0	216	10	48	17	291	9.3	30
13:00-14:00	3	0	3	1	7	14.3	1	194	10	67	22	293	10.9	43
14:00-15:00	3	0	0	0	3	0.0	1	168	14	41	10	233	10.3	38
15:00-16:00	4	0	1	0	5	0.0	3	225	8	58	11	302	6.3	42
16:00-17:00	7	0	3	0	10	0.0	4	197	13	55	9	274	8.0	33
17:00-18:00	2	0	0	0	2	0.0	0	235	14	25	6	280	7.1	51
18:00-19:00	5	0	2	0	7	0.0	0	270	8	22	4	304	3.9	52
全時間合計	45	2	18	4	69	8.7	13	2248	135	584	180	3147	10.0	428

方向 車種 時間帯	9							C 流入部 (7+ 8+ 9)						
	乗用車 (台)	バス (台)	小型 貨物車 (台)	普通 貨物車 (台)	合計 (台)	大型車 交通量 (%)	二輪車 (台)	乗用車 (台)	バス (台)	小型 貨物車 (台)	普通 貨物車 (台)	合計 (台)	大型車 交通量 (%)	二輪車 (台)
7:00- 8:00	4	3	1	2	10	50.0	1	99	18	39	24	180	23.3	24
8:00- 9:00	18	3	4	8	33	33.3	1	154	17	53	38	262	21.0	33
9:00-10:00	24	4	12	5	45	20.0	3	169	17	95	30	311	15.1	22
10:00-11:00	29	1	12	5	47	12.8	4	206	10	67	19	302	9.6	39
11:00-12:00	32	2	4	10	48	25.0	3	241	11	54	23	329	10.3	37
12:00-13:00	28	1	7	8	44	20.5	3	246	11	57	25	339	10.6	33
13:00-14:00	29	3	6	5	43	18.6	1	226	13	76	28	343	12.0	45
14:00-15:00	30	2	7	10	49	24.5	2	201	16	48	20	285	12.6	41
15:00-16:00	48	0	7	3	58	5.2	2	277	8	66	14	365	6.0	47
16:00-17:00	32	4	8	2	46	13.0	2	236	17	66	11	330	8.5	39
17:00-18:00	44	6	2	5	57	19.3	4	281	20	27	11	339	9.1	55
18:00-19:00	31	5	0	2	38	18.4	2	306	13	24	6	349	5.4	54
全時間合計	349	34	70	65	518	19.1	28	2642	171	672	249	3734	11.2	469

※横断歩道橋通行者(方向ケ,コ)は、平日のみ調査を行った

自動車交通量調査表

調査日：平成27年10月27日(火) 天候：晴れ一時雨

調査地点：No.17 今津西線／市道瓦第117号線

集計方法：方向別

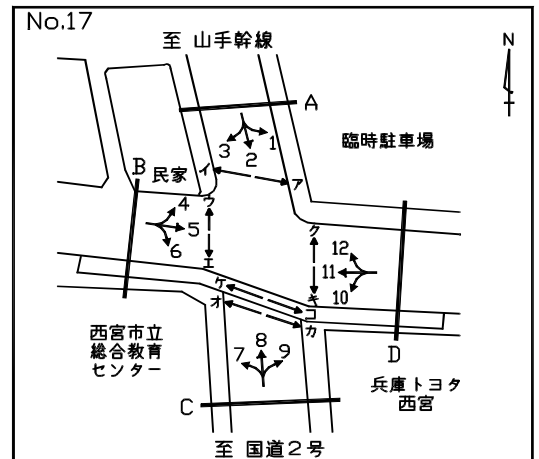

方向 車種 時間帯	10							11						
	乗用車 (台)	バス (台)	小型 貨物車 (台)	普通 貨物車 (台)	合計 (台)	大型車 交通量 (%)	二輪車 (台)	乗用車 (台)	バス (台)	小型 貨物車 (台)	普通 貨物車 (台)	合計 (台)	大型車 交通量 (%)	二輪車 (台)
7:00- 8:00	44	3	11	2	60	8.3	3	16	0	5	0	21	0.0	11
8:00- 9:00	53	3	17	10	83	15.7	5	36	0	8	2	46	4.3	9
9:00-10:00	55	2	11	24	92	28.3	5	16	0	10	3	29	10.3	5
10:00-11:00	47	4	9	13	73	23.3	4	15	0	4	2	21	9.5	10
11:00-12:00	46	2	18	13	79	19.0	4	24	0	6	1	31	3.2	7
12:00-13:00	48	2	10	4	64	9.4	9	25	0	2	0	27	0.0	5
13:00-14:00	48	2	14	6	70	11.4	6	23	0	12	2	37	5.4	11
14:00-15:00	70	4	17	12	103	15.5	5	25	0	8	3	36	8.3	8
15:00-16:00	66	2	12	9	89	12.4	4	32	0	4	4	40	10.0	6
16:00-17:00	56	3	24	5	88	9.1	3	45	0	11	2	58	3.4	10
17:00-18:00	57	6	14	9	86	17.4	4	38	0	5	4	47	8.5	15
18:00-19:00	35	7	14	4	60	18.3	6	37	0	4	0	41	0.0	11
全時間合計	625	40	171	111	947	15.9	58	332	0	79	23	434	5.3	108

方向 車種 時間帯	12							D 流入部 (10+11+12)						
	乗用車 (台)	バス (台)	小型 貨物車 (台)	普通 貨物車 (台)	合計 (台)	大型車 交通量 (%)	二輪車 (台)	乗用車 (台)	バス (台)	小型 貨物車 (台)	普通 貨物車 (台)	合計 (台)	大型車 交通量 (%)	二輪車 (台)
7:00- 8:00	6	0	8	1	15	6.7	0	66	3	24	3	96	6.3	14
8:00- 9:00	15	0	2	0	17	0.0	2	104	3	27	12	146	10.3	16
9:00-10:00	13	0	4	4	21	19.0	1	84	2	25	31	142	23.2	11
10:00-11:00	12	0	4	2	18	11.1	5	74	4	17	17	112	18.8	19
11:00-12:00	28	1	5	2	36	8.3	3	98	3	29	16	146	13.0	14
12:00-13:00	14	0	5	0	19	0.0	2	87	2	17	4	110	5.5	16
13:00-14:00	19	0	3	2	24	8.3	2	90	2	29	10	131	9.2	19
14:00-15:00	15	1	6	0	22	4.5	3	110	5	31	15	161	12.4	16
15:00-16:00	15	0	6	1	22	4.5	2	113	2	22	14	151	10.6	12
16:00-17:00	31	0	8	4	43	9.3	10	132	3	43	11	189	7.4	23
17:00-18:00	29	0	9	2	40	5.0	2	124	6	28	15	173	12.1	21
18:00-19:00	25	0	5	0	30	0.0	2	97	7	23	4	131	8.4	19
全時間合計	222	2	65	18	307	6.5	34	1179	42	315	152	1688	11.5	200

※横断歩道橋通行者(方向ケ,コ)は、平日のみ調査を行った

自動車交通量調査表

調査日：平成27年10月27日(火) 天候：晴れ一時雨

調査地点：No.17 今津西線／市道瓦第117号線

集計方法：断面別

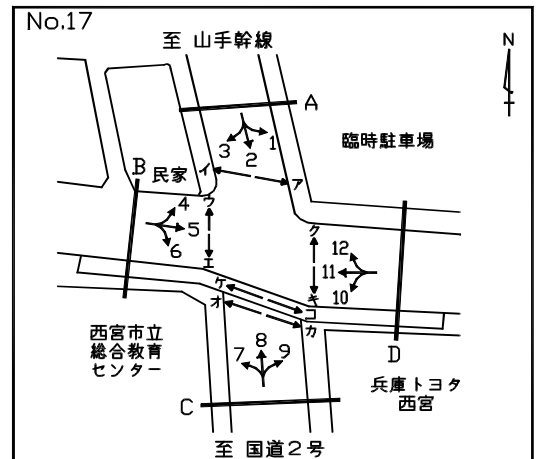

方向 車種 時間帯	A 流入部 (1+ 2+ 3)							A 流出部 (4+ 8+12)						
	乗用車 (台)	バス (台)	小型 貨物車 (台)	普通 貨物車 (台)	合計 (台)	大型車 交通量 (%)	二輪車 (台)	乗用車 (台)	バス (台)	小型 貨物車 (台)	普通 貨物車 (台)	合計 (台)	大型車 交通量 (%)	二輪車 (台)
7:00- 8:00	233	14	40	6	293	6.8	52	97	13	44	22	176	19.9	26
8:00- 9:00	252	15	35	22	324	11.4	56	153	14	52	30	249	17.7	34
9:00-10:00	225	12	47	36	320	15.0	24	157	13	87	28	285	14.4	19
10:00-11:00	201	9	52	34	296	14.5	36	187	9	58	16	270	9.3	40
11:00-12:00	211	8	48	25	292	11.3	29	234	10	55	15	314	8.0	35
12:00-13:00	198	9	56	10	273	7.0	45	233	10	53	17	313	8.6	32
13:00-14:00	229	8	61	21	319	9.1	29	213	10	71	24	318	10.7	46
14:00-15:00	229	8	57	12	306	6.5	31	188	15	47	10	260	9.6	41
15:00-16:00	217	9	59	15	300	8.0	36	240	8	64	12	324	6.2	44
16:00-17:00	232	10	55	27	324	11.4	35	230	13	63	13	319	8.2	43
17:00-18:00	210	11	70	20	311	10.0	59	265	14	35	8	322	6.8	56
18:00-19:00	214	16	26	5	261	8.0	37	297	8	27	4	336	3.6	57
全時間合計	2651	129	606	233	3619	10.0	469	2494	137	656	199	3486	9.6	473

方向 車種 時間帯	A 流入部 (1+ 2+ 3)							A 流出部 (4+ 8+12)							A 合計 (1+ 2+ 3+ 4+ 8+12)							
	乗用車 (台)	バス (台)	小型 貨物車 (台)	普通 貨物車 (台)	合計 (台)	大型車 交通量 (%)	二輪車 (台)	乗用車 (台)	バス (台)	小型 貨物車 (台)	普通 貨物車 (台)	合計 (台)	大型車 交通量 (%)	二輪車 (台)	乗用車 (台)	バス (台)	小型 貨物車 (台)	普通 貨物車 (台)	合計 (台)	大型車 交通量 (%)	二輪車 (台)	
7:00- 8:00								330	27	84	28	469	11.7	78								
8:00- 9:00								405	29	87	52	573	14.1	90								
9:00-10:00								382	25	134	64	605	14.7	43								
10:00-11:00								388	18	110	50	566	12.0	76								
11:00-12:00								445	18	103	40	606	9.6	64								
12:00-13:00								431	19	109	27	586	7.8	77								
13:00-14:00								442	18	132	45	637	9.9	75								
14:00-15:00								417	23	104	22	566	8.0	72								
15:00-16:00								457	17	123	27	624	7.1	80								
16:00-17:00								462	23	118	40	643	9.8	78								
17:00-18:00								475	25	105	28	633	8.4	115								
18:00-19:00								511	24	53	9	597	5.5	94								
全時間合計								5145	266	1262	432	7105	9.8	942								

※横断歩道橋通行者（方向ケ,コ）は、平日のみ調査を行った

自動車交通量調査表

調査日：平成27年10月27日(火) 天候：晴れ一時雨

調査地点：No.17 今津西線／市道瓦第117号線

集計方法：断面別

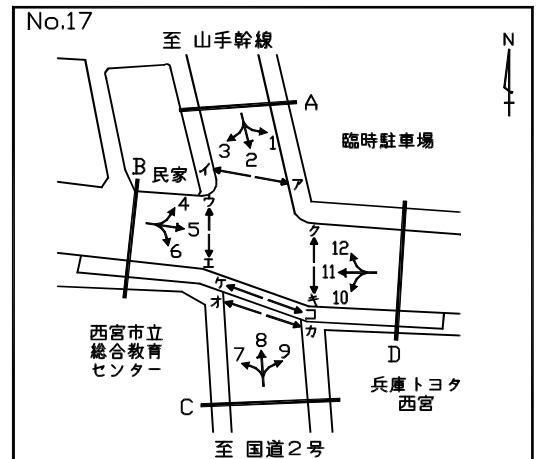

方向 車種 時間帯	B 流入部 (4+ 5+ 6)							B 流出部 (3+ 7+11)						
	乗用車 (台)	バス (台)	小型 貨物車 (台)	普通 貨物車 (台)	合計 (台)	大型車 交通量 (%)	二輪車 (台)	乗用車 (台)	バス (台)	小型 貨物車 (台)	普通 貨物車 (台)	合計 (台)	大型車 交通量 (%)	二輪車 (台)
7:00- 8:00	69	5	4	4	82	11.0	18	22	2	8	1	33	9.1	12
8:00- 9:00	28	2	13	4	47	12.8	5	39	0	10	2	51	3.9	12
9:00-10:00	17	0	13	0	30	0.0	13	21	0	11	4	36	11.1	7
10:00-11:00	25	0	6	1	32	3.1	12	23	0	6	2	31	6.5	10
11:00-12:00	33	0	14	2	49	4.1	12	37	2	6	2	47	8.5	10
12:00-13:00	26	1	7	4	38	13.2	9	28	0	5	0	33	0.0	6
13:00-14:00	25	0	14	3	42	7.1	8	28	0	15	3	46	6.5	13
14:00-15:00	19	0	5	2	26	7.7	3	30	0	9	3	42	7.1	10
15:00-16:00	31	0	8	2	41	4.9	16	39	0	6	4	49	8.2	11
16:00-17:00	40	0	14	0	54	0.0	12	54	0	19	4	77	5.2	15
17:00-18:00	34	0	7	1	42	2.4	16	41	0	5	6	52	11.5	17
18:00-19:00	42	0	5	0	47	0.0	20	46	0	6	0	52	0.0	12
全時間合計	389	8	110	23	530	5.8	144	408	4	106	31	549	6.4	135

方向 車種 時間帯	B 流入部 (4+ 5+ 6)							B 流出部 (3+ 7+11)							B 合計 (3+ 4+ 5+ 6+ 7+11)							
	乗用車 (台)	バス (台)	小型 貨物車 (台)	普通 貨物車 (台)	合計 (台)	大型車 交通量 (%)	二輪車 (台)	乗用車 (台)	バス (台)	小型 貨物車 (台)	普通 貨物車 (台)	合計 (台)	大型車 交通量 (%)	二輪車 (台)	乗用車 (台)	バス (台)	小型 貨物車 (台)	普通 貨物車 (台)	合計 (台)	大型車 交通量 (%)	二輪車 (台)	
7:00- 8:00								91	7	12	5	115	10.4	30								
8:00- 9:00								67	2	23	6	98	8.2	17								
9:00-10:00								38	0	24	4	66	6.1	20								
10:00-11:00								48	0	12	3	63	4.8	22								
11:00-12:00								70	2	20	4	96	6.3	22								
12:00-13:00								54	1	12	4	71	7.0	15								
13:00-14:00								53	0	29	6	88	6.8	21								
14:00-15:00								49	0	14	5	68	7.4	13								
15:00-16:00								70	0	14	6	90	6.7	27								
16:00-17:00								94	0	33	4	131	3.1	27								
17:00-18:00								75	0	12	7	94	7.4	33								
18:00-19:00								88	0	11	0	99	0.0	32								
全時間合計								797	12	216	54	1079	6.1	279								

※横断歩道橋通行者（方向ケ,コ）は、平日のみ調査を行った

自動車交通量調査表

調査日：平成27年10月27日(火) 天候：晴れ一時雨

調査地点：No.17 今津西線／市道瓦第117号線

集計方法：断面別

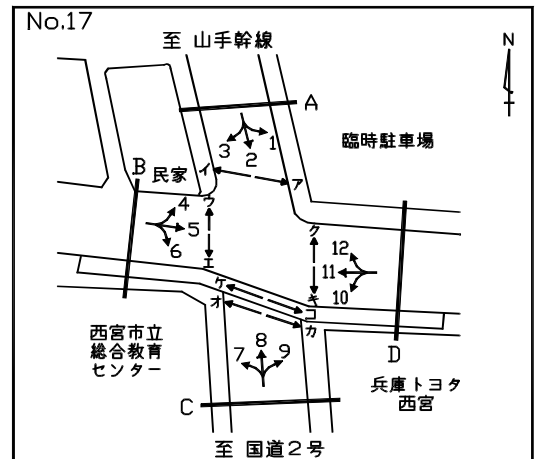

方向 車種 時間帯	C 流入部 (7+ 8+ 9)							C 流出部 (2+ 6+10)						
	乗用車 (台)	バス (台)	小型 貨物車 (台)	普通 貨物車 (台)	合計 (台)	大型車 交通量 (%)	二輪車 (台)	乗用車 (台)	バス (台)	小型 貨物車 (台)	普通 貨物車 (台)	合計 (台)	大型車 交通量 (%)	二輪車 (台)
7:00- 8:00	99	18	39	24	180	23.3	24	263	17	48	8	336	7.4	55
8:00- 9:00	154	17	53	38	262	21.0	33	286	19	51	34	390	13.6	56
9:00-10:00	169	17	95	30	311	15.1	22	244	14	55	54	367	18.5	30
10:00-11:00	206	10	67	19	302	9.6	39	229	13	59	43	344	16.3	40
11:00-12:00	241	11	54	23	329	10.3	37	247	8	67	34	356	11.8	38
12:00-13:00	246	11	57	25	339	10.6	33	230	10	65	13	318	7.2	50
13:00-14:00	226	13	76	28	343	12.0	45	253	10	74	28	365	10.4	28
14:00-15:00	201	16	48	20	285	12.6	41	276	11	71	24	382	9.2	32
15:00-16:00	277	8	66	14	365	6.0	47	252	11	68	22	353	9.3	39
16:00-17:00	236	17	66	11	330	8.5	39	251	13	72	27	363	11.0	32
17:00-18:00	281	20	27	11	339	9.1	55	245	17	76	24	362	11.3	60
18:00-19:00	306	13	24	6	349	5.4	54	228	23	37	8	296	10.5	45
全時間合計	2642	171	672	249	3734	11.2	469	3004	166	743	319	4232	11.5	505

方向 車種 時間帯	C 合計 (2+ 6+ 7+ 8+ 9+10)														
	乗用車 (台)	バス (台)	小型 貨物車 (台)	普通 貨物車 (台)	合計 (台)	大型車 交通量 (%)	二輪車 (台)	乗用車 (台)	バス (台)	小型 貨物車 (台)	普通 貨物車 (台)	合計 (台)	大型車 交通量 (%)	二輪車 (台)	
7:00- 8:00								362	35	87	32	516	13.0	79	
8:00- 9:00								440	36	104	72	652	16.6	89	
9:00-10:00								413	31	150	84	678	17.0	52	
10:00-11:00								435	23	126	62	646	13.2	79	
11:00-12:00								488	19	121	57	685	11.1	75	
12:00-13:00								476	21	122	38	657	9.0	83	
13:00-14:00								479	23	150	56	708	11.2	73	
14:00-15:00								477	27	119	44	667	10.6	73	
15:00-16:00								529	19	134	36	718	7.7	86	
16:00-17:00								487	30	138	38	693	9.8	71	
17:00-18:00								526	37	103	35	701	10.3	115	
18:00-19:00								534	36	61	14	645	7.8	99	
全時間合計								5646	337	1415	568	7966	11.4	974	

※横断歩道橋通行者（方向ケ,コ）は、平日のみ調査を行った

自動車交通量調査表

調査日：平成27年10月27日(火) 天候：晴れ一時雨

調査地点：No.17 今津西線／市道瓦第117号線

集計方法：断面別

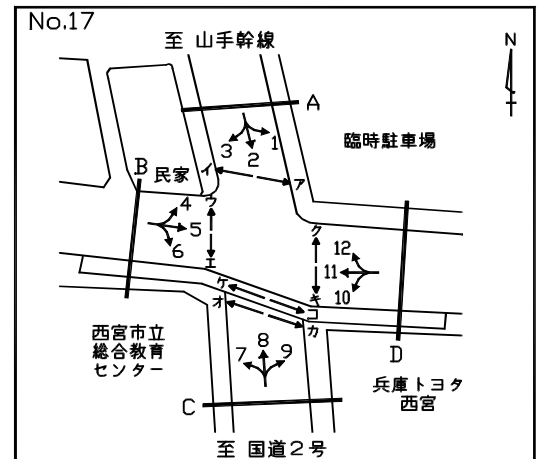

方向 車種 時間帯	D 流入部(10+11+12)							D 流出部(1+ 5+ 9)						
	乗用車 (台)	バス (台)	小型 貨物車 (台)	普通 貨物車 (台)	合計 (台)	大型車 交通量 (%)	二輪車 (台)	乗用車 (台)	バス (台)	小型 貨物車 (台)	普通 貨物車 (台)	合計 (台)	大型車 交通量 (%)	二輪車 (台)
7:00- 8:00	66	3	24	3	96	6.3	14	85	8	7	6	106	13.2	15
8:00- 9:00	104	3	27	12	146	10.3	16	60	4	15	10	89	15.7	8
9:00-10:00	84	2	25	31	142	23.2	11	73	4	27	11	115	13.0	14
10:00-11:00	74	4	17	17	112	18.8	19	67	1	19	10	97	11.3	16
11:00-12:00	98	3	29	16	146	13.0	14	65	2	17	15	99	17.2	9
12:00-13:00	87	2	17	4	110	5.5	16	66	3	14	13	96	16.7	15
13:00-14:00	90	2	29	10	131	9.2	19	76	3	20	7	106	9.4	14
14:00-15:00	110	5	31	15	161	12.4	16	65	3	14	12	94	16.0	8
15:00-16:00	113	2	22	14	151	10.6	12	107	0	17	7	131	5.3	17
16:00-17:00	132	3	43	11	189	7.4	23	105	4	24	5	138	6.5	19
17:00-18:00	124	6	28	15	173	12.1	21	98	6	16	9	129	11.6	18
18:00-19:00	97	7	23	4	131	8.4	19	88	5	8	3	104	7.7	16
全時間合計	1179	42	315	152	1688	11.5	200	955	43	198	108	1304	11.6	169

方向 車種 時間帯	D 流入部(10+11+12)							D 流出部(1+ 5+ 9)							D 合計 (1+ 5+ 9+10+11+12)							
	乗用車 (台)	バス (台)	小型 貨物車 (台)	普通 貨物車 (台)	合計 (台)	大型車 交通量 (%)	二輪車 (台)	乗用車 (台)	バス (台)	小型 貨物車 (台)	普通 貨物車 (台)	合計 (台)	大型車 交通量 (%)	二輪車 (台)	乗用車 (台)	バス (台)	小型 貨物車 (台)	普通 貨物車 (台)	合計 (台)	大型車 交通量 (%)	二輪車 (台)	
7:00- 8:00								151	11	31	9	202	9.9	29								
8:00- 9:00								164	7	42	22	235	12.3	24								
9:00-10:00								157	6	52	42	257	18.7	25								
10:00-11:00								141	5	36	27	209	15.3	35								
11:00-12:00								163	5	46	31	245	14.7	23								
12:00-13:00								153	5	31	17	206	10.7	31								
13:00-14:00								166	5	49	17	237	9.3	33								
14:00-15:00								175	8	45	27	255	13.7	24								
15:00-16:00								220	2	39	21	282	8.2	29								
16:00-17:00								237	7	67	16	327	7.0	42								
17:00-18:00								222	12	44	24	302	11.9	39								
18:00-19:00								185	12	31	7	235	8.1	35								
全時間合計								2134	85	513	260	2992	11.5	369								

※横断歩道橋通行者（方向ケ,コ）は、平日のみ調査を行った

自動車交通量調査表

調査日：平成27年10月27日(火) 天候：晴れ一時雨

調査地点：No.17 今津西線／市道瓦第117号線

集計方法：交差点計

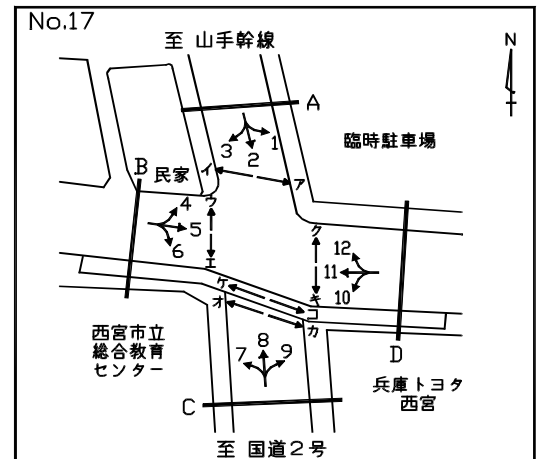

流入部 車種 時間帯	A							B						
	乗用車 (台)	バス (台)	小型 貨物車 (台)	普通 貨物車 (台)	合計 (台)	大型車 交通量 (%)	二輪車 (台)	乗用車 (台)	バス (台)	小型 貨物車 (台)	普通 貨物車 (台)	合計 (台)	大型車 交通量 (%)	二輪車 (台)
7:00- 8:00	233	14	40	6	293	6.8	52	69	5	4	4	82	11.0	18
8:00- 9:00	252	15	35	22	324	11.4	56	28	2	13	4	47	12.8	5
9:00-10:00	225	12	47	36	320	15.0	24	17	0	13	0	30	0.0	13
10:00-11:00	201	9	52	34	296	14.5	36	25	0	6	1	32	3.1	12
11:00-12:00	211	8	48	25	292	11.3	29	33	0	14	2	49	4.1	12
12:00-13:00	198	9	56	10	273	7.0	45	26	1	7	4	38	13.2	9
13:00-14:00	229	8	61	21	319	9.1	29	25	0	14	3	42	7.1	8
14:00-15:00	229	8	57	12	306	6.5	31	19	0	5	2	26	7.7	3
15:00-16:00	217	9	59	15	300	8.0	36	31	0	8	2	41	4.9	16
16:00-17:00	232	10	55	27	324	11.4	35	40	0	14	0	54	0.0	12
17:00-18:00	210	11	70	20	311	10.0	59	34	0	7	1	42	2.4	16
18:00-19:00	214	16	26	5	261	8.0	37	42	0	5	0	47	0.0	20
全時間合計	2651	129	606	233	3619	10.0	469	389	8	110	23	530	5.8	144

流入部 車種 時間帯	C							D						
	乗用車 (台)	バス (台)	小型 貨物車 (台)	普通 貨物車 (台)	合計 (台)	大型車 交通量 (%)	二輪車 (台)	乗用車 (台)	バス (台)	小型 貨物車 (台)	普通 貨物車 (台)	合計 (台)	大型車 交通量 (%)	二輪車 (台)
7:00- 8:00	99	18	39	24	180	23.3	24	66	3	24	3	96	6.3	14
8:00- 9:00	154	17	53	38	262	21.0	33	104	3	27	12	146	10.3	16
9:00-10:00	169	17	95	30	311	15.1	22	84	2	25	31	142	23.2	11
10:00-11:00	206	10	67	19	302	9.6	39	74	4	17	17	112	18.8	19
11:00-12:00	241	11	54	23	329	10.3	37	98	3	29	16	146	13.0	14
12:00-13:00	246	11	57	25	339	10.6	33	87	2	17	4	110	5.5	16
13:00-14:00	226	13	76	28	343	12.0	45	90	2	29	10	131	9.2	19
14:00-15:00	201	16	48	20	285	12.6	41	110	5	31	15	161	12.4	16
15:00-16:00	277	8	66	14	365	6.0	47	113	2	22	14	151	10.6	12
16:00-17:00	236	17	66	11	330	8.5	39	132	3	43	11	189	7.4	23
17:00-18:00	281	20	27	11	339	9.1	55	124	6	28	15	173	12.1	21
18:00-19:00	306	13	24	6	349	5.4	54	97	7	23	4	131	8.4	19
全時間合計	2642	171	672	249	3734	11.2	469	1179	42	315	152	1688	11.5	200

※横断歩道橋通行者(方向ケ,コ)は、平日のみ調査を行った

自動車交通量調査表

調査日：平成27年10月27日(火) 天候：晴れ一時雨

調査地点：No.17 今津西線／市道瓦第117号線

集計方法：交差点計

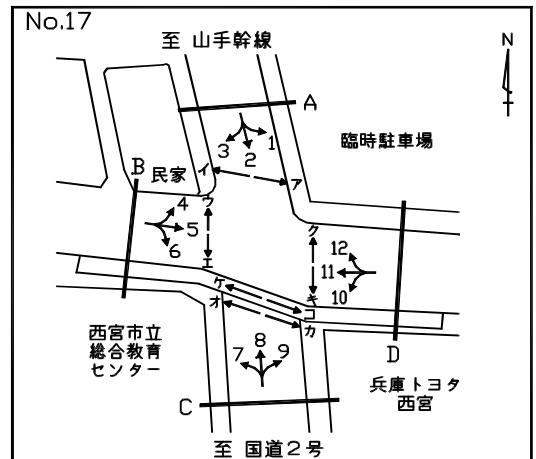

流入部 車種 時間帯	流入部							合計 (A+ B+ C+ D)						
	乗用車 (台)	バス (台)	小型 貨物車 (台)	普通 貨物車 (台)	合計 (台)	大型車 交通量 (%)	二輪車 (台)	乗用車 (台)	バス (台)	小型 貨物車 (台)	普通 貨物車 (台)	合計 (台)	大型車 交通量 (%)	二輪車 (台)
7:00- 8:00								467	40	107	37	651	11.8	108
8:00- 9:00								538	37	128	76	779	14.5	110
9:00-10:00								495	31	180	97	803	15.9	70
10:00-11:00								506	23	142	71	742	12.7	106
11:00-12:00								583	22	145	66	816	10.8	92
12:00-13:00								557	23	137	43	760	8.7	103
13:00-14:00								570	23	180	62	835	10.2	101
14:00-15:00								559	29	141	49	778	10.0	91
15:00-16:00								638	19	155	45	857	7.5	111
16:00-17:00								640	30	178	49	897	8.8	109
17:00-18:00								649	37	132	47	865	9.7	151
18:00-19:00								659	36	78	15	788	6.5	130
全時間合計								6861	350	1703	657	9571	10.5	1282

※横断歩道橋通行者（方向ケ,コ）は、平日のみ調査を行った

自動車交通量調査表

調査日：平成27年10月27日(火) 天候：晴れ一時雨

調査地点：No.18 今津西線／市道西第697号線

集計方法：方向別

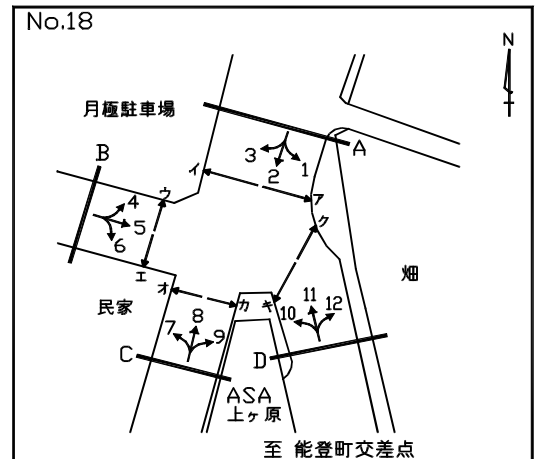

方向 車種 時間帯	1							2						
	乗用車 (台)	バス (台)	小型 貨物車 (台)	普通 貨物車 (台)	合計 (台)	大型車 交通量 (%)	二輪車 (台)	乗用車 (台)	バス (台)	小型 貨物車 (台)	普通 貨物車 (台)	合計 (台)	大型車 交通量 (%)	二輪車 (台)
7:00- 8:00	151	0	12	1	164	0.6	39	50	2	5	0	57	3.5	28
8:00- 9:00	168	0	17	7	192	3.6	41	60	2	3	0	65	3.1	36
9:00-10:00	136	1	17	10	164	6.7	42	59	2	4	2	67	6.0	18
10:00-11:00	131	2	22	11	166	7.8	20	57	2	8	6	73	11.0	20
11:00-12:00	110	1	30	9	150	6.7	27	39	1	3	5	48	12.5	16
12:00-13:00	104	0	16	8	128	6.3	40	35	1	6	3	45	8.9	8
13:00-14:00	95	3	18	8	124	8.9	31	41	2	4	1	48	6.3	22
14:00-15:00	122	0	25	8	155	5.2	32	24	1	9	0	34	2.9	20
15:00-16:00	131	5	31	6	173	6.4	66	56	1	12	2	71	4.2	29
16:00-17:00	141	1	24	5	171	3.5	92	47	1	5	0	53	1.9	34
17:00-18:00	152	1	31	3	187	2.1	57	38	2	13	0	53	3.8	26
18:00-19:00	139	3	6	0	148	2.0	77	54	1	2	1	58	3.4	27
全時間合計	1580	17	249	76	1922	4.8	564	560	18	74	20	672	5.7	284

方向 車種 時間帯	3							A 流入部 (1+ 2+ 3)						
	乗用車 (台)	バス (台)	小型 貨物車 (台)	普通 貨物車 (台)	合計 (台)	大型車 交通量 (%)	二輪車 (台)	乗用車 (台)	バス (台)	小型 貨物車 (台)	普通 貨物車 (台)	合計 (台)	大型車 交通量 (%)	二輪車 (台)
7:00- 8:00	0	0	0	0	0	0.0	0	201	2	17	1	221	1.4	67
8:00- 9:00	1	0	0	0	1	0.0	0	229	2	20	7	258	3.5	77
9:00-10:00	0	0	0	0	0	0.0	0	195	3	21	12	231	6.5	60
10:00-11:00	0	0	0	1	1	100.0	0	188	4	30	18	240	9.2	40
11:00-12:00	2	0	0	0	2	0.0	0	151	2	33	14	200	8.0	43
12:00-13:00	2	0	0	0	2	0.0	1	141	1	22	11	175	6.9	49
13:00-14:00	3	0	0	0	3	0.0	1	139	5	22	9	175	8.0	54
14:00-15:00	1	0	0	0	1	0.0	1	147	1	34	8	190	4.7	53
15:00-16:00	0	0	0	0	0	0.0	1	187	6	43	8	244	5.7	96
16:00-17:00	0	0	0	0	0	0.0	1	188	2	29	5	224	3.1	127
17:00-18:00	0	0	1	1	2	50.0	0	190	3	45	4	242	2.9	83
18:00-19:00	0	0	1	1	2	50.0	3	193	4	9	2	208	2.9	107
全時間合計	9	0	2	3	14	21.4	8	2149	35	325	99	2608	5.1	856

自動車交通量調査表

調査日：平成27年10月27日(火) 天候：晴れ一時雨

調査地点：No.18 今津西線／市道西第697号線

集計方法：方向別

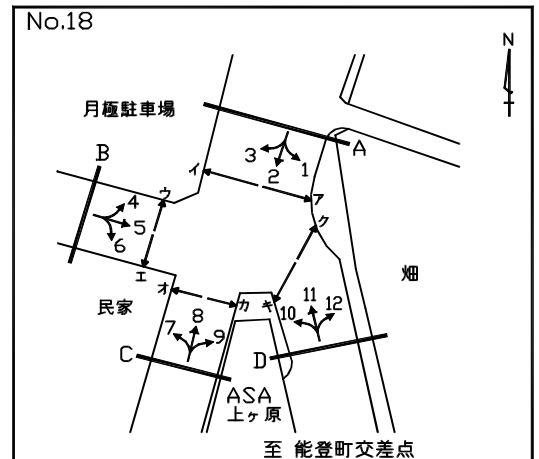

方向 車種 時間帯	4							5						
	乗用車 (台)	バス (台)	小型 貨物車 (台)	普通 貨物車 (台)	合計 (台)	大型車 交通量 (%)	二輪車 (台)	乗用車 (台)	バス (台)	小型 貨物車 (台)	普通 貨物車 (台)	合計 (台)	大型車 交通量 (%)	二輪車 (台)
7:00- 8:00	0	0	0	0	0	0.0	0	3	0	0	0	3	0.0	0
8:00- 9:00	1	0	0	0	1	0.0	0	3	0	0	0	3	0.0	0
9:00-10:00	1	0	0	0	1	0.0	1	1	0	0	0	1	0.0	0
10:00-11:00	1	0	0	1	2	50.0	0	0	0	0	0	0	0.0	0
11:00-12:00	2	0	0	0	2	0.0	0	0	0	0	0	0	0.0	0
12:00-13:00	0	0	0	0	0	0.0	0	0	0	0	0	0	0.0	0
13:00-14:00	0	0	0	0	0	0.0	0	0	0	0	0	0	0.0	0
14:00-15:00	1	0	0	1	2	50.0	1	0	0	0	0	0	0.0	0
15:00-16:00	1	0	1	0	2	0.0	2	1	0	0	0	1	0.0	0
16:00-17:00	1	0	0	0	1	0.0	1	0	0	0	0	0	0.0	0
17:00-18:00	1	0	0	0	1	0.0	2	0	0	0	0	0	0.0	0
18:00-19:00	1	0	0	0	1	0.0	2	0	0	0	0	0	0.0	0
全時間合計	10	0	1	2	13	15.4	9	8	0	0	0	8	0.0	0

方向 車種 時間帯	6							B 流入部 (4+ 5+ 6)						
	乗用車 (台)	バス (台)	小型 貨物車 (台)	普通 貨物車 (台)	合計 (台)	大型車 交通量 (%)	二輪車 (台)	乗用車 (台)	バス (台)	小型 貨物車 (台)	普通 貨物車 (台)	合計 (台)	大型車 交通量 (%)	二輪車 (台)
7:00- 8:00	1	0	1	0	2	0.0	0	4	0	1	0	5	0.0	0
8:00- 9:00	2	0	1	0	3	0.0	2	6	0	1	0	7	0.0	2
9:00-10:00	0	0	0	0	0	0.0	0	2	0	0	0	2	0.0	1
10:00-11:00	0	0	0	0	0	0.0	0	1	0	0	1	2	50.0	0
11:00-12:00	0	0	0	0	0	0.0	0	2	0	0	0	2	0.0	0
12:00-13:00	0	0	0	0	0	0.0	0	0	0	0	0	0	0.0	0
13:00-14:00	0	0	0	1	1	100.0	0	0	0	0	1	1	100.0	0
14:00-15:00	0	0	0	0	0	0.0	1	1	0	0	1	2	50.0	2
15:00-16:00	0	0	0	0	0	0.0	1	2	0	1	0	3	0.0	3
16:00-17:00	0	0	0	0	0	0.0	0	1	0	0	0	1	0.0	1
17:00-18:00	1	0	0	1	2	50.0	0	2	0	0	1	3	33.3	2
18:00-19:00	2	0	1	1	4	25.0	0	3	0	1	1	5	20.0	2
全時間合計	6	0	3	3	12	25.0	4	24	0	4	5	33	15.2	13

自動車交通量調査表

調査日：平成27年10月27日(火) 天候：晴れ一時雨

調査地点：No.18 今津西線／市道西第697号線

集計方法：方向別

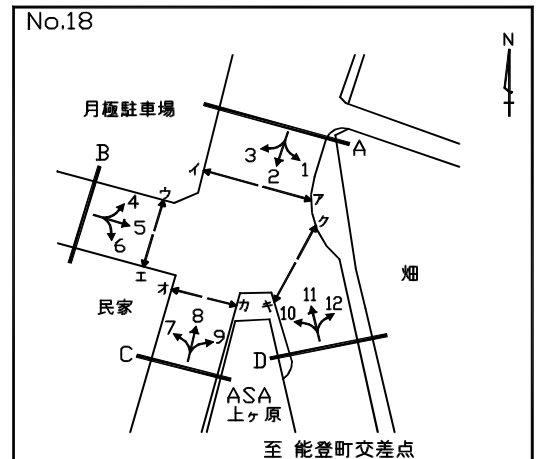

方向 車種 時間帯	7							8						
	乗用車 (台)	バス (台)	小型 貨物車 (台)	普通 貨物車 (台)	合計 (台)	大型車 交通量 (%)	二輪車 (台)	乗用車 (台)	バス (台)	小型 貨物車 (台)	普通 貨物車 (台)	合計 (台)	大型車 交通量 (%)	二輪車 (台)
7:00- 8:00	0	0	0	0	0	0.0	0	26	2	7	4	39	15.4	9
8:00- 9:00	0	0	0	0	0	0.0	0	47	1	5	3	56	7.1	18
9:00-10:00	1	0	0	0	1	0.0	0	26	1	6	3	36	11.1	15
10:00-11:00	0	0	0	0	0	0.0	0	43	0	5	1	49	2.0	24
11:00-12:00	1	0	0	0	1	0.0	0	46	1	4	0	51	2.0	20
12:00-13:00	0	0	0	0	0	0.0	0	51	1	12	3	67	6.0	20
13:00-14:00	0	0	0	0	0	0.0	1	29	1	10	1	41	4.9	27
14:00-15:00	0	0	0	0	0	0.0	3	52	1	14	0	67	1.5	18
15:00-16:00	0	0	1	0	1	0.0	0	41	2	5	2	50	8.0	22
16:00-17:00	0	0	0	0	0	0.0	1	47	1	7	0	55	1.8	20
17:00-18:00	0	0	0	0	0	0.0	0	55	1	2	0	58	1.7	26
18:00-19:00	0	0	0	0	0	0.0	0	76	2	3	2	83	4.8	21
全時間合計	2	0	1	0	3	0.0	5	539	14	80	19	652	5.1	240

方向 車種 時間帯	9							C 流入部 (7+ 8+ 9)						
	乗用車 (台)	バス (台)	小型 貨物車 (台)	普通 貨物車 (台)	合計 (台)	大型車 交通量 (%)	二輪車 (台)	乗用車 (台)	バス (台)	小型 貨物車 (台)	普通 貨物車 (台)	合計 (台)	大型車 交通量 (%)	二輪車 (台)
7:00- 8:00	8	0	0	0	8	0.0	2	34	2	7	4	47	12.8	11
8:00- 9:00	8	1	4	0	13	7.7	1	55	2	9	3	69	7.2	19
9:00-10:00	13	0	2	2	17	11.8	2	40	1	8	5	54	11.1	17
10:00-11:00	10	0	1	1	12	8.3	3	53	0	6	2	61	3.3	27
11:00-12:00	11	0	3	0	14	0.0	1	58	1	7	0	66	1.5	21
12:00-13:00	9	0	1	0	10	0.0	1	60	1	13	3	77	5.2	21
13:00-14:00	6	0	2	1	9	11.1	1	35	1	12	2	50	6.0	29
14:00-15:00	6	1	1	0	8	12.5	5	58	2	15	0	75	2.7	26
15:00-16:00	25	0	3	1	29	3.4	4	66	2	9	3	80	6.3	26
16:00-17:00	20	0	1	0	21	0.0	4	67	1	8	0	76	1.3	25
17:00-18:00	13	0	3	0	16	0.0	0	68	1	5	0	74	1.4	26
18:00-19:00	22	0	6	0	28	0.0	0	98	2	9	2	111	3.6	21
全時間合計	151	2	27	5	185	3.8	24	692	16	108	24	840	4.8	269

自動車交通量調査表

調査日：平成27年10月27日(火) 天候：晴れ一時雨

調査地点：No.18 今津西線／市道西第697号線

集計方法：方向別

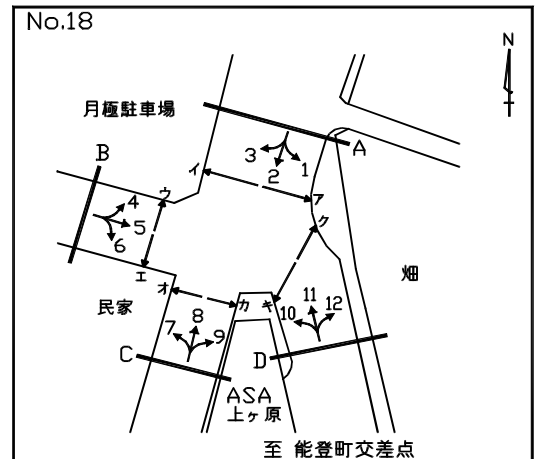

方向 車種 時間帯	10							11						
	乗用車 (台)	バス (台)	小型 貨物車 (台)	普通 貨物車 (台)	合計 (台)	大型車 交通量 (%)	二輪車 (台)	乗用車 (台)	バス (台)	小型 貨物車 (台)	普通 貨物車 (台)	合計 (台)	大型車 交通量 (%)	二輪車 (台)
7:00- 8:00	12	1	5	0	18	5.6	6	0	0	0	0	0	0.0	0
8:00- 9:00	10	0	5	0	15	0.0	1	0	0	0	0	0	0.0	0
9:00-10:00	20	0	4	0	24	0.0	10	0	0	0	0	0	0.0	0
10:00-11:00	16	0	0	0	16	0.0	1	0	0	0	0	0	0.0	0
11:00-12:00	17	0	0	0	17	0.0	0	0	0	0	0	0	0.0	0
12:00-13:00	9	0	3	2	14	14.3	2	0	0	0	0	0	0.0	0
13:00-14:00	16	0	3	0	19	0.0	2	0	0	1	0	1	0.0	0
14:00-15:00	19	0	2	0	21	0.0	4	0	0	0	1	1	100.0	0
15:00-16:00	15	0	4	1	20	5.0	9	0	0	1	1	2	50.0	1
16:00-17:00	16	0	3	0	19	0.0	4	1	0	0	0	1	0.0	1
17:00-18:00	24	0	2	0	26	0.0	2	0	0	0	0	0	0.0	0
18:00-19:00	26	0	0	0	26	0.0	2	0	0	1	0	1	0.0	0
全時間合計	200	1	31	3	235	1.7	43	1	0	3	2	6	33.3	2

方向 車種 時間帯	12							D 流入部 (10+11+12)						
	乗用車 (台)	バス (台)	小型 貨物車 (台)	普通 貨物車 (台)	合計 (台)	大型車 交通量 (%)	二輪車 (台)	乗用車 (台)	バス (台)	小型 貨物車 (台)	普通 貨物車 (台)	合計 (台)	大型車 交通量 (%)	二輪車 (台)
7:00- 8:00	137	1	22	1	161	1.2	20	149	2	27	1	179	1.7	26
8:00- 9:00	146	2	35	12	195	7.2	51	156	2	40	12	210	6.7	52
9:00-10:00	103	0	29	15	147	10.2	29	123	0	33	15	171	8.8	39
10:00-11:00	128	1	27	5	161	3.7	62	144	1	27	5	177	3.4	63
11:00-12:00	122	0	19	5	146	3.4	53	139	0	19	5	163	3.1	53
12:00-13:00	107	2	23	9	141	7.8	51	116	2	26	11	155	8.4	53
13:00-14:00	117	1	33	7	158	5.1	58	133	1	37	7	178	4.5	60
14:00-15:00	141	2	14	7	164	5.5	43	160	2	16	8	186	5.4	47
15:00-16:00	118	2	29	5	154	4.5	54	133	2	34	7	176	5.1	64
16:00-17:00	148	3	29	4	184	3.8	49	165	3	32	4	204	3.4	54
17:00-18:00	130	1	12	5	148	4.1	43	154	1	14	5	174	3.4	45
18:00-19:00	166	1	8	3	178	2.2	45	192	1	9	3	205	2.0	47
全時間合計	1563	16	280	78	1937	4.9	558	1764	17	314	83	2178	4.6	603

自動車交通量調査表

調査日：平成27年10月27日(火) 天候：晴れ一時雨

調査地点：No.18 今津西線／市道西第697号線

集計方法：断面別

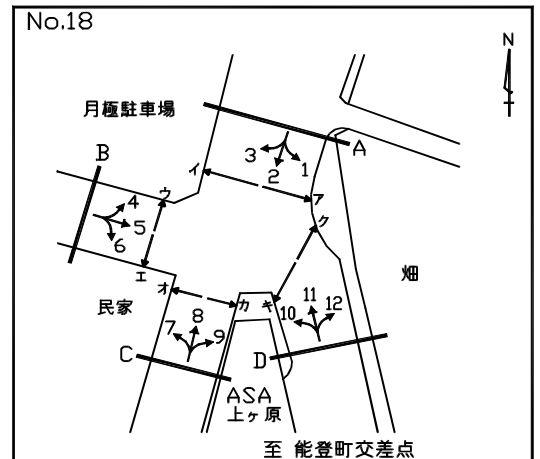

方向 車種 時間帯	A 流入部 (1+ 2+ 3)							A 流出部 (4+ 8+12)						
	乗用車 (台)	バス (台)	小型 貨物車 (台)	普通 貨物車 (台)	合計 (台)	大型車 交通量 (%)	二輪車 (台)	乗用車 (台)	バス (台)	小型 貨物車 (台)	普通 貨物車 (台)	合計 (台)	大型車 交通量 (%)	二輪車 (台)
7:00- 8:00	201	2	17	1	221	1.4	67	163	3	29	5	200	4.0	29
8:00- 9:00	229	2	20	7	258	3.5	77	194	3	40	15	252	7.1	69
9:00-10:00	195	3	21	12	231	6.5	60	130	1	35	18	184	10.3	45
10:00-11:00	188	4	30	18	240	9.2	40	172	1	32	7	212	3.8	86
11:00-12:00	151	2	33	14	200	8.0	43	170	1	23	5	199	3.0	73
12:00-13:00	141	1	22	11	175	6.9	49	158	3	35	12	208	7.2	71
13:00-14:00	139	5	22	9	175	8.0	54	146	2	43	8	199	5.0	85
14:00-15:00	147	1	34	8	190	4.7	53	194	3	28	8	233	4.7	62
15:00-16:00	187	6	43	8	244	5.7	96	160	4	35	7	206	5.3	78
16:00-17:00	188	2	29	5	224	3.1	127	196	4	36	4	240	3.3	70
17:00-18:00	190	3	45	4	242	2.9	83	186	2	14	5	207	3.4	71
18:00-19:00	193	4	9	2	208	2.9	107	243	3	11	5	262	3.1	68
全時間合計	2149	35	325	99	2608	5.1	856	2112	30	361	99	2602	5.0	807

方向 車種 時間帯	A 流入部 (1+ 2+ 3)							A 合計 (1+ 2+ 3+ 4+ 8+12)						
	乗用車 (台)	バス (台)	小型 貨物車 (台)	普通 貨物車 (台)	合計 (台)	大型車 交通量 (%)	二輪車 (台)	乗用車 (台)	バス (台)	小型 貨物車 (台)	普通 貨物車 (台)	合計 (台)	大型車 交通量 (%)	二輪車 (台)
7:00- 8:00								364	5	46	6	421	2.6	96
8:00- 9:00								423	5	60	22	510	5.3	146
9:00-10:00								325	4	56	30	415	8.2	105
10:00-11:00								360	5	62	25	452	6.6	126
11:00-12:00								321	3	56	19	399	5.5	116
12:00-13:00								299	4	57	23	383	7.0	120
13:00-14:00								285	7	65	17	374	6.4	139
14:00-15:00								341	4	62	16	423	4.7	115
15:00-16:00								347	10	78	15	450	5.6	174
16:00-17:00								384	6	65	9	464	3.2	197
17:00-18:00								376	5	59	9	449	3.1	154
18:00-19:00								436	7	20	7	470	3.0	175
全時間合計								4261	65	686	198	5210	5.0	1663

自動車交通量調査表

調査日：平成27年10月27日(火) 天候：晴れ一時雨

調査地点：No.18 今津西線／市道西第697号線

集計方法：断面別

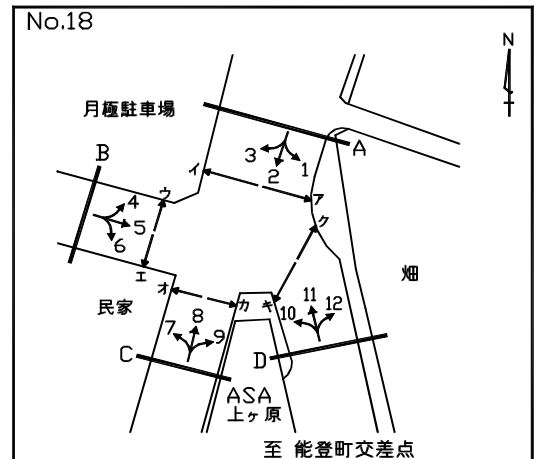

方向 車種 時間帯	B 流入部 (4+ 5+ 6)							B 流出部 (3+ 7+11)						
	乗用車 (台)	バス (台)	小型 貨物車 (台)	普通 貨物車 (台)	合計 (台)	大型車 交通量 (%)	二輪車 (台)	乗用車 (台)	バス (台)	小型 貨物車 (台)	普通 貨物車 (台)	合計 (台)	大型車 交通量 (%)	二輪車 (台)
7:00- 8:00	4	0	1	0	5	0.0	0	0	0	0	0	0	0.0	0
8:00- 9:00	6	0	1	0	7	0.0	2	1	0	0	0	1	0.0	0
9:00-10:00	2	0	0	0	2	0.0	1	1	0	0	0	1	0.0	0
10:00-11:00	1	0	0	1	2	50.0	0	0	0	0	1	1	100.0	0
11:00-12:00	2	0	0	0	2	0.0	0	3	0	0	0	3	0.0	0
12:00-13:00	0	0	0	0	0	0.0	0	2	0	0	0	2	0.0	1
13:00-14:00	0	0	0	1	1	100.0	0	3	0	1	0	4	0.0	2
14:00-15:00	1	0	0	1	2	50.0	2	1	0	0	1	2	50.0	4
15:00-16:00	2	0	1	0	3	0.0	3	0	0	2	1	3	33.3	2
16:00-17:00	1	0	0	0	1	0.0	1	1	0	0	0	1	0.0	3
17:00-18:00	2	0	0	1	3	33.3	2	0	0	1	1	2	50.0	0
18:00-19:00	3	0	1	1	5	20.0	2	0	0	2	1	3	33.3	3
全時間合計	24	0	4	5	33	15.2	13	12	0	6	5	23	21.7	15

方向 車種 時間帯	B 流入部 (4+ 5+ 6)							B 合計 (3+ 4+ 5+ 6+ 7+11)						
	乗用車 (台)	バス (台)	小型 貨物車 (台)	普通 貨物車 (台)	合計 (台)	大型車 交通量 (%)	二輪車 (台)	乗用車 (台)	バス (台)	小型 貨物車 (台)	普通 貨物車 (台)	合計 (台)	大型車 交通量 (%)	二輪車 (台)
7:00- 8:00								4	0	1	0	5	0.0	0
8:00- 9:00								7	0	1	0	8	0.0	2
9:00-10:00								3	0	0	0	3	0.0	1
10:00-11:00								1	0	0	2	3	66.7	0
11:00-12:00								5	0	0	0	5	0.0	0
12:00-13:00								2	0	0	0	2	0.0	1
13:00-14:00								3	0	1	1	5	20.0	2
14:00-15:00								2	0	0	2	4	50.0	6
15:00-16:00								2	0	3	1	6	16.7	5
16:00-17:00								2	0	0	0	2	0.0	4
17:00-18:00								2	0	1	2	5	40.0	2
18:00-19:00								3	0	3	2	8	25.0	5
全時間合計								36	0	10	10	56	17.9	28

自動車交通量調査表

調査日：平成27年10月27日(火) 天候：晴れ一時雨

調査地点：No.18 今津西線／市道西第697号線

集計方法：交差点計

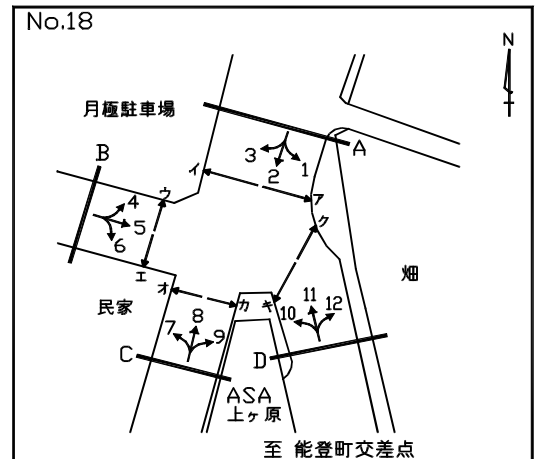

流入部 車種 時間帯	A							B						
	乗用車 (台)	バス (台)	小型 貨物車 (台)	普通 貨物車 (台)	合計 (台)	大型車 交通量 (%)	二輪車 (台)	乗用車 (台)	バス (台)	小型 貨物車 (台)	普通 貨物車 (台)	合計 (台)	大型車 交通量 (%)	二輪車 (台)
7:00- 8:00	201	2	17	1	221	1.4	67	4	0	1	0	5	0.0	0
8:00- 9:00	229	2	20	7	258	3.5	77	6	0	1	0	7	0.0	2
9:00-10:00	195	3	21	12	231	6.5	60	2	0	0	0	2	0.0	1
10:00-11:00	188	4	30	18	240	9.2	40	1	0	0	1	2	50.0	0
11:00-12:00	151	2	33	14	200	8.0	43	2	0	0	0	2	0.0	0
12:00-13:00	141	1	22	11	175	6.9	49	0	0	0	0	0	0.0	0
13:00-14:00	139	5	22	9	175	8.0	54	0	0	0	1	1	100.0	0
14:00-15:00	147	1	34	8	190	4.7	53	1	0	0	1	2	50.0	2
15:00-16:00	187	6	43	8	244	5.7	96	2	0	1	0	3	0.0	3
16:00-17:00	188	2	29	5	224	3.1	127	1	0	0	0	1	0.0	1
17:00-18:00	190	3	45	4	242	2.9	83	2	0	0	1	3	33.3	2
18:00-19:00	193	4	9	2	208	2.9	107	3	0	1	1	5	20.0	2
全時間合計	2149	35	325	99	2608	5.1	856	24	0	4	5	33	15.2	13

流入部 車種 時間帯	C							D						
	乗用車 (台)	バス (台)	小型 貨物車 (台)	普通 貨物車 (台)	合計 (台)	大型車 交通量 (%)	二輪車 (台)	乗用車 (台)	バス (台)	小型 貨物車 (台)	普通 貨物車 (台)	合計 (台)	大型車 交通量 (%)	二輪車 (台)
7:00- 8:00	34	2	7	4	47	12.8	11	149	2	27	1	179	1.7	26
8:00- 9:00	55	2	9	3	69	7.2	19	156	2	40	12	210	6.7	52
9:00-10:00	40	1	8	5	54	11.1	17	123	0	33	15	171	8.8	39
10:00-11:00	53	0	6	2	61	3.3	27	144	1	27	5	177	3.4	63
11:00-12:00	58	1	7	0	66	1.5	21	139	0	19	5	163	3.1	53
12:00-13:00	60	1	13	3	77	5.2	21	116	2	26	11	155	8.4	53
13:00-14:00	35	1	12	2	50	6.0	29	133	1	37	7	178	4.5	60
14:00-15:00	58	2	15	0	75	2.7	26	160	2	16	8	186	5.4	47
15:00-16:00	66	2	9	3	80	6.3	26	133	2	34	7	176	5.1	64
16:00-17:00	67	1	8	0	76	1.3	25	165	3	32	4	204	3.4	54
17:00-18:00	68	1	5	0	74	1.4	26	154	1	14	5	174	3.4	45
18:00-19:00	98	2	9	2	111	3.6	21	192	1	9	3	205	2.0	47
全時間合計	692	16	108	24	840	4.8	269	1764	17	314	83	2178	4.6	603

自動車交通量調査表

調査日：平成27年10月27日(火) 天候：晴れ一時雨

調査地点：No.18 今津西線／市道西第697号線

集計方法：交差点計

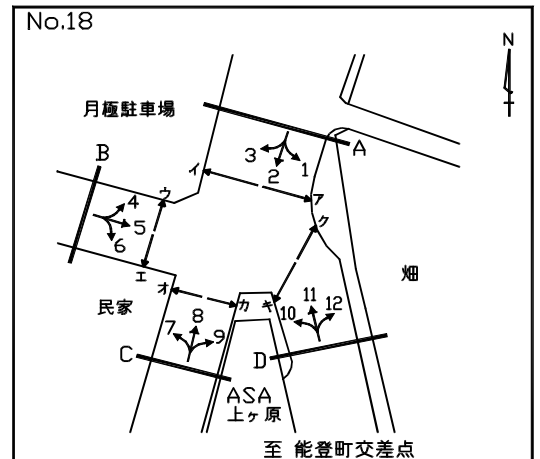

流入部 車種 時間帯								合計 (A+ B+ C+ D)						
	乗用車 (台)	バス (台)	小型 貨物車 (台)	普通 貨物車 (台)	合計 (台)	大型車 交通量 (%)	二輪車 (台)	乗用車 (台)	バス (台)	小型 貨物車 (台)	普通 貨物車 (台)	合計 (台)	大型車 交通量 (%)	二輪車 (台)
7:00- 8:00								388	6	52	6	452	2.7	104
8:00- 9:00								446	6	70	22	544	5.1	150
9:00-10:00								360	4	62	32	458	7.9	117
10:00-11:00								386	5	63	26	480	6.5	130
11:00-12:00								350	3	59	19	431	5.1	117
12:00-13:00								317	4	61	25	407	7.1	123
13:00-14:00								307	7	71	19	404	6.4	143
14:00-15:00								366	5	65	17	453	4.9	128
15:00-16:00								388	10	87	18	503	5.6	189
16:00-17:00								421	6	69	9	505	3.0	207
17:00-18:00								414	5	64	10	493	3.0	156
18:00-19:00								486	7	28	8	529	2.8	177
全時間合計								4629	68	751	211	5659	4.9	1741

自動車交通量調査表

調査日：平成27年10月27日(火) 天候：晴れ一時雨

調査地点：No.19 今津西線／市道甲第244号線
／市道甲第248号線

集計方法：方向別

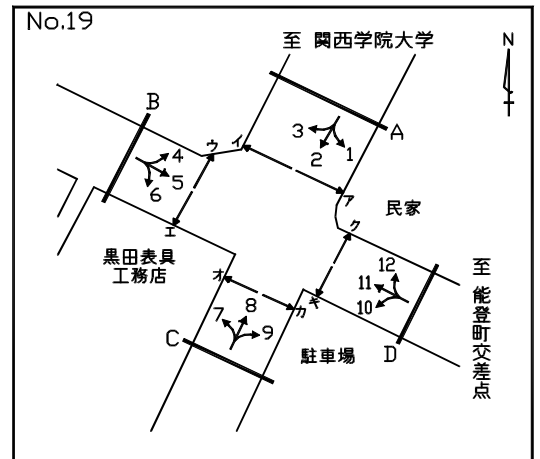

方向 車種 時間帯	1							2						
	乗用車 (台)	バス (台)	小型 貨物車 (台)	普通 貨物車 (台)	合計 (台)	大型車 交通量 (%)	二輪車 (台)	乗用車 (台)	バス (台)	小型 貨物車 (台)	普通 貨物車 (台)	合計 (台)	大型車 交通量 (%)	二輪車 (台)
7:00- 8:00	51	0	3	2	56	3.6	21	0	0	0	0	0	0.0	0
8:00- 9:00	70	0	4	3	77	3.9	21	2	0	1	0	3	0.0	1
9:00-10:00	23	0	7	0	30	0.0	7	0	0	1	0	1	0.0	2
10:00-11:00	22	0	9	8	39	20.5	15	1	0	0	0	1	0.0	0
11:00-12:00	38	0	12	3	53	5.7	8	3	0	0	0	3	0.0	2
12:00-13:00	21	0	8	3	32	9.4	16	1	0	0	0	1	0.0	3
13:00-14:00	25	0	13	5	43	11.6	16	4	0	0	0	4	0.0	0
14:00-15:00	32	0	11	0	43	0.0	2	2	0	0	0	2	0.0	0
15:00-16:00	29	1	18	1	49	4.1	15	3	0	2	0	5	0.0	3
16:00-17:00	22	2	8	2	34	11.8	24	1	0	0	0	1	0.0	2
17:00-18:00	38	0	4	1	43	2.3	22	1	0	0	0	1	0.0	1
18:00-19:00	33	0	3	0	36	0.0	23	1	0	0	0	1	0.0	1
全時間合計	404	3	100	28	535	5.8	190	19	0	4	0	23	0.0	15

方向 車種 時間帯	3							A 流入部 (1+ 2+ 3)						
	乗用車 (台)	バス (台)	小型 貨物車 (台)	普通 貨物車 (台)	合計 (台)	大型車 交通量 (%)	二輪車 (台)	乗用車 (台)	バス (台)	小型 貨物車 (台)	普通 貨物車 (台)	合計 (台)	大型車 交通量 (%)	二輪車 (台)
7:00- 8:00	36	12	8	2	58	24.1	15	87	12	11	4	114	14.0	36
8:00- 9:00	58	11	11	6	86	19.8	20	130	11	16	9	166	12.0	42
9:00-10:00	42	6	13	6	67	17.9	15	65	6	21	6	98	12.2	24
10:00-11:00	36	5	17	8	66	19.7	12	59	5	26	16	106	19.8	27
11:00-12:00	38	4	14	4	60	13.3	16	79	4	26	7	116	9.5	26
12:00-13:00	38	5	15	3	61	13.1	18	60	5	23	6	94	11.7	37
13:00-14:00	30	5	11	4	50	18.0	26	59	5	24	9	97	14.4	42
14:00-15:00	23	8	11	5	47	27.7	12	57	8	22	5	92	14.1	14
15:00-16:00	22	6	13	2	43	18.6	16	54	7	33	3	97	10.3	34
16:00-17:00	24	6	7	2	39	20.5	28	47	8	15	4	74	16.2	54
17:00-18:00	27	5	9	1	42	14.3	20	66	5	13	2	86	8.1	43
18:00-19:00	4	8	3	2	17	58.8	17	38	8	6	2	54	18.5	41
全時間合計	378	81	132	45	636	19.8	215	801	84	236	73	1194	13.1	420

自動車交通量調査表

調査日：平成27年10月27日(火) 天候：晴れ一時雨

調査地点：No.19 今津西線／市道甲第244号線
／市道甲第248号線

集計方法：方向別

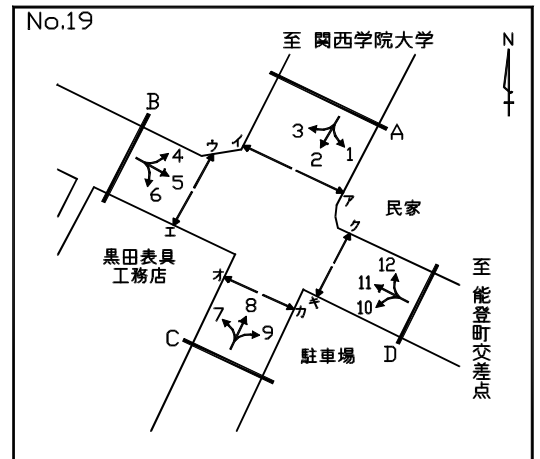

方向 車種 時間帯	4							5						
	乗用車 (台)	バス (台)	小型 貨物車 (台)	普通 貨物車 (台)	合計 (台)	大型車 交通量 (%)	二輪車 (台)	乗用車 (台)	バス (台)	小型 貨物車 (台)	普通 貨物車 (台)	合計 (台)	大型車 交通量 (%)	二輪車 (台)
7:00- 8:00	24	7	2	1	34	23.5	11	30	0	4	2	36	5.6	9
8:00- 9:00	63	10	9	3	85	15.3	15	39	0	3	1	43	2.3	17
9:00-10:00	34	5	13	6	58	19.0	12	42	0	10	1	53	1.9	9
10:00-11:00	32	8	13	8	61	26.2	13	28	0	15	2	45	4.4	15
11:00-12:00	18	4	8	8	38	31.6	14	37	0	14	2	53	3.8	11
12:00-13:00	31	5	9	5	50	20.0	11	31	0	8	4	43	9.3	22
13:00-14:00	34	4	13	3	54	13.0	11	20	0	12	3	35	8.6	18
14:00-15:00	18	5	10	0	33	15.2	10	35	2	14	4	55	10.9	12
15:00-16:00	26	3	7	2	38	13.2	16	31	0	16	2	49	4.1	27
16:00-17:00	40	10	9	2	61	19.7	16	53	0	7	2	62	3.2	20
17:00-18:00	38	5	9	0	52	9.6	13	38	0	12	2	52	3.8	15
18:00-19:00	29	7	4	0	40	17.5	13	36	0	4	3	43	7.0	24
全時間合計	387	73	106	38	604	18.4	155	420	2	119	28	569	5.3	199

方向 車種 時間帯	6							B 流入部 (4+ 5+ 6)						
	乗用車 (台)	バス (台)	小型 貨物車 (台)	普通 貨物車 (台)	合計 (台)	大型車 交通量 (%)	二輪車 (台)	乗用車 (台)	バス (台)	小型 貨物車 (台)	普通 貨物車 (台)	合計 (台)	大型車 交通量 (%)	二輪車 (台)
7:00- 8:00	0	0	0	0	0	0.0	0	54	7	6	3	70	14.3	20
8:00- 9:00	3	0	0	0	3	0.0	0	105	10	12	4	131	10.7	32
9:00-10:00	1	0	0	1	2	50.0	0	77	5	23	8	113	11.5	21
10:00-11:00	1	0	0	1	2	50.0	2	61	8	28	11	108	17.6	30
11:00-12:00	0	0	0	0	0	0.0	0	55	4	22	10	91	15.4	25
12:00-13:00	0	0	0	0	0	0.0	1	62	5	17	9	93	15.1	34
13:00-14:00	1	0	0	0	1	0.0	1	55	4	25	6	90	11.1	30
14:00-15:00	0	0	0	0	0	0.0	1	53	7	24	4	88	12.5	23
15:00-16:00	0	0	0	0	0	0.0	1	57	3	23	4	87	8.0	44
16:00-17:00	2	0	1	0	3	0.0	0	95	10	17	4	126	11.1	36
17:00-18:00	1	0	2	0	3	0.0	0	77	5	23	2	107	6.5	28
18:00-19:00	0	0	0	0	0	0.0	0	65	7	8	3	83	12.0	37
全時間合計	9	0	3	2	14	14.3	6	816	75	228	68	1187	12.0	360

自動車交通量調査表

調査日：平成27年10月27日(火) 天候：晴れ一時雨

調査地点：No.19 今津西線／市道甲第244号線
／市道甲第248号線

集計方法：方向別

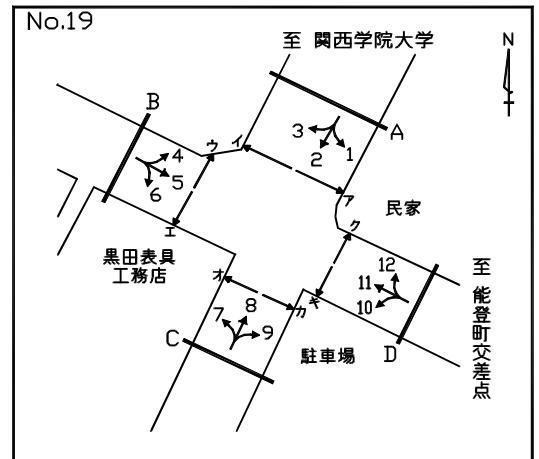

方向 車種 時間帯	7							8						
	乗用車 (台)	バス (台)	小型 貨物車 (台)	普通 貨物車 (台)	合計 (台)	大型車 交通量 (%)	二輪車 (台)	乗用車 (台)	バス (台)	小型 貨物車 (台)	普通 貨物車 (台)	合計 (台)	大型車 交通量 (%)	二輪車 (台)
7:00- 8:00	0	0	0	0	0	0.0	0	4	0	0	0	4	0.0	2
8:00- 9:00	1	0	1	0	2	0.0	1	1	0	1	0	2	0.0	0
9:00-10:00	1	0	0	0	1	0.0	1	1	0	0	0	1	0.0	3
10:00-11:00	0	0	1	0	1	0.0	1	0	0	0	0	0	0.0	1
11:00-12:00	0	0	0	0	0	0.0	0	2	0	0	0	2	0.0	4
12:00-13:00	0	0	0	0	0	0.0	0	0	0	0	0	0	0.0	2
13:00-14:00	0	0	2	0	2	0.0	0	2	0	0	0	2	0.0	1
14:00-15:00	0	0	0	0	0	0.0	0	1	0	0	0	1	0.0	1
15:00-16:00	1	0	0	0	1	0.0	4	0	0	0	0	0	0.0	5
16:00-17:00	2	0	0	0	2	0.0	1	0	0	0	0	0	0.0	2
17:00-18:00	0	0	0	0	0	0.0	0	0	0	0	0	0	0.0	0
18:00-19:00	0	0	0	0	0	0.0	2	0	0	0	1	1	100.0	0
全時間合計	5	0	4	0	9	0.0	10	11	0	1	1	13	7.7	21

方向 車種 時間帯	9							C 流入部 (7+ 8+ 9)						
	乗用車 (台)	バス (台)	小型 貨物車 (台)	普通 貨物車 (台)	合計 (台)	大型車 交通量 (%)	二輪車 (台)	乗用車 (台)	バス (台)	小型 貨物車 (台)	普通 貨物車 (台)	合計 (台)	大型車 交通量 (%)	二輪車 (台)
7:00- 8:00	3	0	1	0	4	0.0	1	7	0	1	0	8	0.0	3
8:00- 9:00	1	0	0	0	1	0.0	0	3	0	2	0	5	0.0	1
9:00-10:00	1	0	0	1	2	50.0	2	3	0	0	1	4	25.0	6
10:00-11:00	0	0	0	1	1	100.0	1	0	0	1	1	2	50.0	3
11:00-12:00	0	0	0	0	0	0.0	1	2	0	0	0	2	0.0	5
12:00-13:00	2	0	0	1	3	33.3	1	2	0	0	1	3	33.3	3
13:00-14:00	1	0	1	0	2	0.0	1	3	0	3	0	6	0.0	2
14:00-15:00	0	0	0	0	0	0.0	2	1	0	0	0	1	0.0	3
15:00-16:00	3	0	0	1	4	25.0	2	4	0	0	1	5	20.0	11
16:00-17:00	0	0	0	0	0	0.0	3	2	0	0	0	2	0.0	6
17:00-18:00	4	0	0	1	5	20.0	3	4	0	0	1	5	20.0	3
18:00-19:00	4	0	3	3	10	30.0	0	4	0	3	4	11	36.4	2
全時間合計	19	0	5	8	32	25.0	17	35	0	10	9	54	16.7	48

自動車交通量調査表

調査日：平成27年10月27日(火) 天候：晴れ一時雨

調査地点：No.19 今津西線／市道甲第244号線
／市道甲第248号線

集計方法：方向別

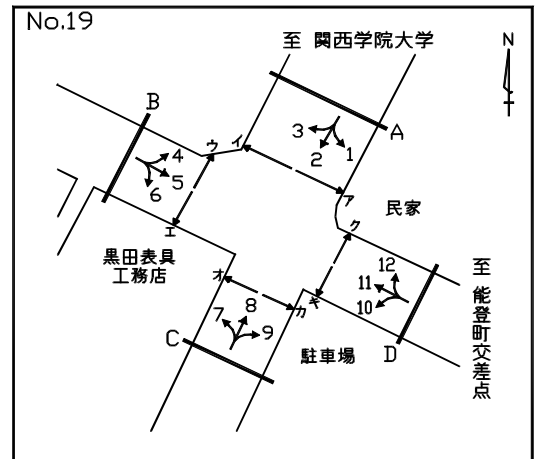

方向 車種 時間帯	10							11						
	乗用車 (台)	バス (台)	小型 貨物車 (台)	普通 貨物車 (台)	合計 (台)	大型車 交通量 (%)	二輪車 (台)	乗用車 (台)	バス (台)	小型 貨物車 (台)	普通 貨物車 (台)	合計 (台)	大型車 交通量 (%)	二輪車 (台)
7:00- 8:00	1	0	1	0	2	0.0	0	28	0	6	0	34	0.0	9
8:00- 9:00	0	0	1	0	1	0.0	0	34	0	14	2	50	4.0	6
9:00-10:00	1	0	1	0	2	0.0	1	13	0	5	1	19	5.3	7
10:00-11:00	0	0	1	0	1	0.0	0	24	0	9	1	34	2.9	13
11:00-12:00	1	0	2	0	3	0.0	1	35	0	13	1	49	2.0	13
12:00-13:00	0	0	0	1	1	100.0	0	37	1	6	1	45	4.4	24
13:00-14:00	0	0	2	0	2	0.0	0	30	0	11	1	42	2.4	22
14:00-15:00	0	0	1	0	1	0.0	5	38	0	10	3	51	5.9	18
15:00-16:00	0	0	0	0	0	0.0	1	40	1	10	2	53	5.7	13
16:00-17:00	1	0	1	0	2	0.0	3	33	0	8	4	45	8.9	20
17:00-18:00	7	0	0	0	7	0.0	2	29	1	8	2	40	7.5	19
18:00-19:00	0	0	1	0	1	0.0	4	38	0	3	0	41	0.0	18
全時間合計	11	0	11	1	23	4.3	17	379	3	103	18	503	4.2	182

方向 車種 時間帯	12							D 流入部 (10+11+12)						
	乗用車 (台)	バス (台)	小型 貨物車 (台)	普通 貨物車 (台)	合計 (台)	大型車 交通量 (%)	二輪車 (台)	乗用車 (台)	バス (台)	小型 貨物車 (台)	普通 貨物車 (台)	合計 (台)	大型車 交通量 (%)	二輪車 (台)
7:00- 8:00	44	0	8	5	57	8.8	6	73	0	15	5	93	5.4	15
8:00- 9:00	48	0	5	0	53	0.0	25	82	0	20	2	104	1.9	31
9:00-10:00	27	0	6	2	35	5.7	3	41	0	12	3	56	5.4	11
10:00-11:00	30	0	9	3	42	7.1	12	54	0	19	4	77	5.2	25
11:00-12:00	32	0	4	1	37	2.7	16	68	0	19	2	89	2.2	30
12:00-13:00	28	1	12	2	43	7.0	9	65	2	18	4	89	6.7	33
13:00-14:00	23	0	5	3	31	9.7	22	53	0	18	4	75	5.3	44
14:00-15:00	27	1	7	2	37	8.1	7	65	1	18	5	89	6.7	30
15:00-16:00	30	1	3	2	36	8.3	7	70	2	13	4	89	6.7	21
16:00-17:00	32	0	6	4	42	9.5	14	66	0	15	8	89	9.0	37
17:00-18:00	19	0	1	0	20	0.0	7	55	1	9	2	67	4.5	28
18:00-19:00	6	0	0	0	6	0.0	1	44	0	4	0	48	0.0	23
全時間合計	346	3	66	24	439	6.2	129	736	6	180	43	965	5.1	328

自動車交通量調査表

調査日：平成27年10月27日(火) 天候：晴れ一時雨

調査地点：No.19 今津西線／市道甲第244号線
／市道甲第248号線

集計方法：断面別

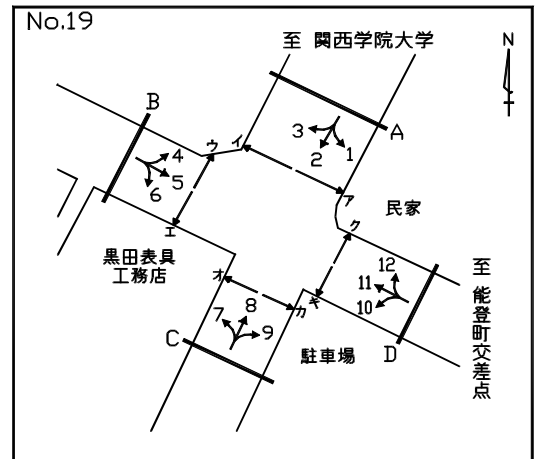

方向 車種 時間帯	A 流入部 (1+ 2+ 3)							A 流出部 (4+ 8+12)						
	乗用車 (台)	バス (台)	小型 貨物車 (台)	普通 貨物車 (台)	合計 (台)	大型車 交通量 (%)	二輪車 (台)	乗用車 (台)	バス (台)	小型 貨物車 (台)	普通 貨物車 (台)	合計 (台)	大型車 交通量 (%)	二輪車 (台)
7:00- 8:00	87	12	11	4	114	14.0	36	72	7	10	6	95	13.7	19
8:00- 9:00	130	11	16	9	166	12.0	42	112	10	15	3	140	9.3	40
9:00-10:00	65	6	21	6	98	12.2	24	62	5	19	8	94	13.8	18
10:00-11:00	59	5	26	16	106	19.8	27	62	8	22	11	103	18.4	26
11:00-12:00	79	4	26	7	116	9.5	26	52	4	12	9	77	16.9	34
12:00-13:00	60	5	23	6	94	11.7	37	59	6	21	7	93	14.0	22
13:00-14:00	59	5	24	9	97	14.4	42	59	4	18	6	87	11.5	34
14:00-15:00	57	8	22	5	92	14.1	14	46	6	17	2	71	11.3	18
15:00-16:00	54	7	33	3	97	10.3	34	56	4	10	4	74	10.8	28
16:00-17:00	47	8	15	4	74	16.2	54	72	10	15	6	103	15.5	32
17:00-18:00	66	5	13	2	86	8.1	43	57	5	10	0	72	6.9	20
18:00-19:00	38	8	6	2	54	18.5	41	35	7	4	1	47	17.0	14
全時間合計	801	84	236	73	1194	13.1	420	744	76	173	63	1056	13.2	305

方向 車種 時間帯	A 合計 (1+ 2+ 3+ 4+ 8+12)														
	乗用車 (台)	バス (台)	小型 貨物車 (台)	普通 貨物車 (台)	合計 (台)	大型車 交通量 (%)	二輪車 (台)	乗用車 (台)	バス (台)	小型 貨物車 (台)	普通 貨物車 (台)	合計 (台)	大型車 交通量 (%)	二輪車 (台)	
7:00- 8:00								159	19	21	10	209	13.9	55	
8:00- 9:00								242	21	31	12	306	10.8	82	
9:00-10:00								127	11	40	14	192	13.0	42	
10:00-11:00								121	13	48	27	209	19.1	53	
11:00-12:00								131	8	38	16	193	12.4	60	
12:00-13:00								119	11	44	13	187	12.8	59	
13:00-14:00								118	9	42	15	184	13.0	76	
14:00-15:00								103	14	39	7	163	12.9	32	
15:00-16:00								110	11	43	7	171	10.5	62	
16:00-17:00								119	18	30	10	177	15.8	86	
17:00-18:00								123	10	23	2	158	7.6	63	
18:00-19:00								73	15	10	3	101	17.8	55	
全時間合計								1545	160	409	136	2250	13.2	725	

自動車交通量調査表

調査日：平成27年10月27日(火) 天候：晴れ一時雨

調査地点：No.19 今津西線／市道甲第244号線
／市道甲第248号線

集計方法：断面別

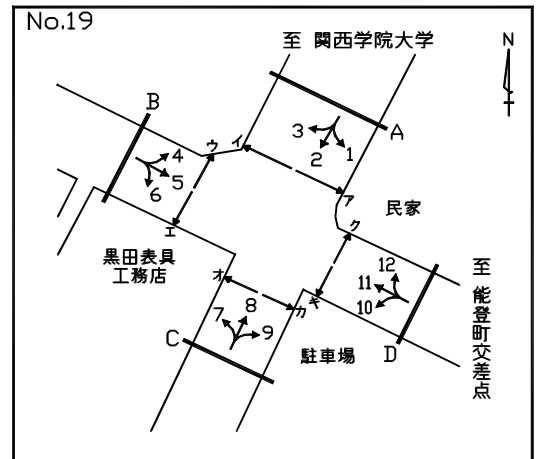

方向 車種 時間帯	B 流入部 (4+ 5+ 6)							B 流出部 (3+ 7+11)						
	乗用車 (台)	バス (台)	小型 貨物車 (台)	普通 貨物車 (台)	合計 (台)	大型車 交通量 (%)	二輪車 (台)	乗用車 (台)	バス (台)	小型 貨物車 (台)	普通 貨物車 (台)	合計 (台)	大型車 交通量 (%)	二輪車 (台)
7:00- 8:00	54	7	6	3	70	14.3	20	64	12	14	2	92	15.2	24
8:00- 9:00	105	10	12	4	131	10.7	32	93	11	26	8	138	13.8	27
9:00-10:00	77	5	23	8	113	11.5	21	56	6	18	7	87	14.9	23
10:00-11:00	61	8	28	11	108	17.6	30	60	5	27	9	101	13.9	26
11:00-12:00	55	4	22	10	91	15.4	25	73	4	27	5	109	8.3	29
12:00-13:00	62	5	17	9	93	15.1	34	75	6	21	4	106	9.4	42
13:00-14:00	55	4	25	6	90	11.1	30	60	5	24	5	94	10.6	48
14:00-15:00	53	7	24	4	88	12.5	23	61	8	21	8	98	16.3	30
15:00-16:00	57	3	23	4	87	8.0	44	63	7	23	4	97	11.3	33
16:00-17:00	95	10	17	4	126	11.1	36	59	6	15	6	86	14.0	49
17:00-18:00	77	5	23	2	107	6.5	28	56	6	17	3	82	11.0	39
18:00-19:00	65	7	8	3	83	12.0	37	42	8	6	2	58	17.2	37
全時間合計	816	75	228	68	1187	12.0	360	762	84	239	63	1148	12.8	407

方向 車種 時間帯	B 合計 (3+ 4+ 5+ 6+ 7+11)														
	乗用車 (台)	バス (台)	小型 貨物車 (台)	普通 貨物車 (台)	合計 (台)	大型車 交通量 (%)	二輪車 (台)	乗用車 (台)	バス (台)	小型 貨物車 (台)	普通 貨物車 (台)	合計 (台)	大型車 交通量 (%)	二輪車 (台)	
7:00- 8:00								118	19	20	5	162	14.8	44	
8:00- 9:00								198	21	38	12	269	12.3	59	
9:00-10:00								133	11	41	15	200	13.0	44	
10:00-11:00								121	13	55	20	209	15.8	56	
11:00-12:00								128	8	49	15	200	11.5	54	
12:00-13:00								137	11	38	13	199	12.1	76	
13:00-14:00								115	9	49	11	184	10.9	78	
14:00-15:00								114	15	45	12	186	14.5	53	
15:00-16:00								120	10	46	8	184	9.8	77	
16:00-17:00								154	16	32	10	212	12.3	85	
17:00-18:00								133	11	40	5	189	8.5	67	
18:00-19:00								107	15	14	5	141	14.2	74	
全時間合計								1578	159	467	131	2335	12.4	767	

自動車交通量調査表

調査日：平成27年10月27日(火) 天候：晴れ一時雨

調査地点：No.19 今津西線／市道甲第244号線
／市道甲第248号線

集計方法：交差点計

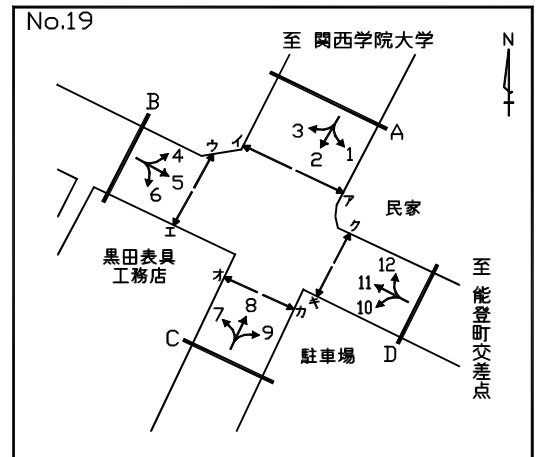

流入部 車種 時間帯	A							B						
	乗用車 (台)	バス (台)	小型 貨物車 (台)	普通 貨物車 (台)	合計 (台)	大型車 交通量 (%)	二輪車 (台)	乗用車 (台)	バス (台)	小型 貨物車 (台)	普通 貨物車 (台)	合計 (台)	大型車 交通量 (%)	二輪車 (台)
7:00- 8:00	87	12	11	4	114	14.0	36	54	7	6	3	70	14.3	20
8:00- 9:00	130	11	16	9	166	12.0	42	105	10	12	4	131	10.7	32
9:00-10:00	65	6	21	6	98	12.2	24	77	5	23	8	113	11.5	21
10:00-11:00	59	5	26	16	106	19.8	27	61	8	28	11	108	17.6	30
11:00-12:00	79	4	26	7	116	9.5	26	55	4	22	10	91	15.4	25
12:00-13:00	60	5	23	6	94	11.7	37	62	5	17	9	93	15.1	34
13:00-14:00	59	5	24	9	97	14.4	42	55	4	25	6	90	11.1	30
14:00-15:00	57	8	22	5	92	14.1	14	53	7	24	4	88	12.5	23
15:00-16:00	54	7	33	3	97	10.3	34	57	3	23	4	87	8.0	44
16:00-17:00	47	8	15	4	74	16.2	54	95	10	17	4	126	11.1	36
17:00-18:00	66	5	13	2	86	8.1	43	77	5	23	2	107	6.5	28
18:00-19:00	38	8	6	2	54	18.5	41	65	7	8	3	83	12.0	37
全時間合計	801	84	236	73	1194	13.1	420	816	75	228	68	1187	12.0	360

流入部 車種 時間帯	C							D						
	乗用車 (台)	バス (台)	小型 貨物車 (台)	普通 貨物車 (台)	合計 (台)	大型車 交通量 (%)	二輪車 (台)	乗用車 (台)	バス (台)	小型 貨物車 (台)	普通 貨物車 (台)	合計 (台)	大型車 交通量 (%)	二輪車 (台)
7:00- 8:00	7	0	1	0	8	0.0	3	73	0	15	5	93	5.4	15
8:00- 9:00	3	0	2	0	5	0.0	1	82	0	20	2	104	1.9	31
9:00-10:00	3	0	0	1	4	25.0	6	41	0	12	3	56	5.4	11
10:00-11:00	0	0	1	1	2	50.0	3	54	0	19	4	77	5.2	25
11:00-12:00	2	0	0	0	2	0.0	5	68	0	19	2	89	2.2	30
12:00-13:00	2	0	0	1	3	33.3	3	65	2	18	4	89	6.7	33
13:00-14:00	3	0	3	0	6	0.0	2	53	0	18	4	75	5.3	44
14:00-15:00	1	0	0	0	1	0.0	3	65	1	18	5	89	6.7	30
15:00-16:00	4	0	0	1	5	20.0	11	70	2	13	4	89	6.7	21
16:00-17:00	2	0	0	0	2	0.0	6	66	0	15	8	89	9.0	37
17:00-18:00	4	0	0	1	5	20.0	3	55	1	9	2	67	4.5	28
18:00-19:00	4	0	3	4	11	36.4	2	44	0	4	0	48	0.0	23
全時間合計	35	0	10	9	54	16.7	48	736	6	180	43	965	5.1	328

自動車交通量調査表

調査日：平成27年10月27日(火) 天候：晴れ一時雨

調査地点：No.19 今津西線／市道甲第244号線
／市道甲第248号線

集計方法：交差点計

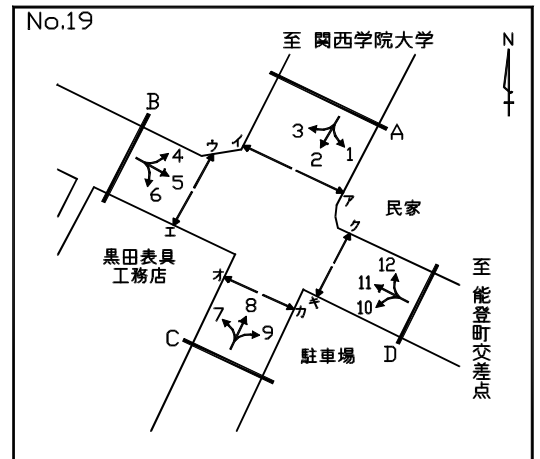

流入部 車種 時間帯	流入部							合計 (A+ B+ C+ D)						
	乗用車 (台)	バス (台)	小型 貨物車 (台)	普通 貨物車 (台)	合計 (台)	大型車 交通量 (%)	二輪車 (台)	乗用車 (台)	バス (台)	小型 貨物車 (台)	普通 貨物車 (台)	合計 (台)	大型車 交通量 (%)	二輪車 (台)
7:00- 8:00								221	19	33	12	285	10.9	74
8:00- 9:00								320	21	50	15	406	8.9	106
9:00-10:00								186	11	56	18	271	10.7	62
10:00-11:00								174	13	74	32	293	15.4	85
11:00-12:00								204	8	67	19	298	9.1	86
12:00-13:00								189	12	58	20	279	11.5	107
13:00-14:00								170	9	70	19	268	10.4	118
14:00-15:00								176	16	64	14	270	11.1	70
15:00-16:00								185	12	69	12	278	8.6	110
16:00-17:00								210	18	47	16	291	11.7	133
17:00-18:00								202	11	45	7	265	6.8	102
18:00-19:00								151	15	21	9	196	12.2	103
全時間合計								2388	165	654	193	3400	10.5	1156

自動車交通量調査表

調査日：平成27年10月27日(火) 天候：晴れ一時雨

調査地点：No.20 今津西線／市道甲第180号線

集計方法：方向別

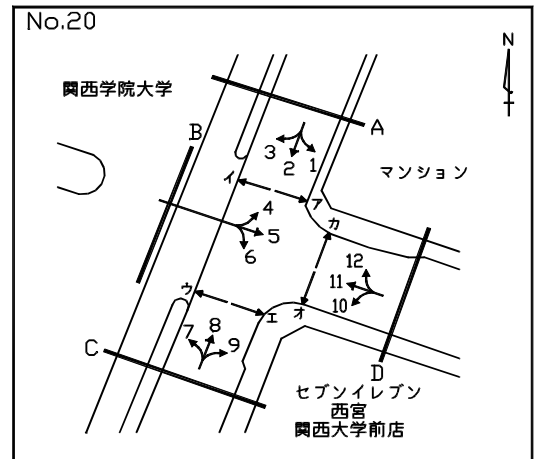

方向 車種 時間帯	1							2						
	乗用車 (台)	バス (台)	小型 貨物車 (台)	普通 貨物車 (台)	合計 (台)	大型車 交通量 (%)	二輪車 (台)	乗用車 (台)	バス (台)	小型 貨物車 (台)	普通 貨物車 (台)	合計 (台)	大型車 交通量 (%)	二輪車 (台)
7:00- 8:00	5	0	1	0	6	0.0	0	191	0	27	3	221	1.4	74
8:00- 9:00	10	1	1	0	12	8.3	1	227	2	47	5	281	2.5	114
9:00-10:00	12	0	1	0	13	0.0	1	120	0	32	6	158	3.8	55
10:00-11:00	9	0	3	2	14	14.3	2	106	0	20	11	137	8.0	58
11:00-12:00	8	0	2	1	11	9.1	2	85	0	24	7	116	6.0	70
12:00-13:00	8	0	2	0	10	0.0	1	79	0	26	3	108	2.8	69
13:00-14:00	3	0	1	0	4	0.0	0	60	0	8	2	70	2.9	75
14:00-15:00	2	0	1	0	3	0.0	1	81	2	20	5	108	6.5	36
15:00-16:00	5	0	0	0	5	0.0	1	80	1	17	5	103	5.8	25
16:00-17:00	10	0	4	0	14	0.0	0	99	1	19	15	134	11.9	57
17:00-18:00	1	0	0	0	1	0.0	0	119	0	15	4	138	2.9	52
18:00-19:00	13	1	2	0	16	6.3	1	114	0	7	2	123	1.6	48
全時間合計	86	2	18	3	109	4.6	10	1361	6	262	68	1697	4.4	733

方向 車種 時間帯	3							A 流入部 (1+ 2+ 3)						
	乗用車 (台)	バス (台)	小型 貨物車 (台)	普通 貨物車 (台)	合計 (台)	大型車 交通量 (%)	二輪車 (台)	乗用車 (台)	バス (台)	小型 貨物車 (台)	普通 貨物車 (台)	合計 (台)	大型車 交通量 (%)	二輪車 (台)
7:00- 8:00	0	0	0	0	0	0.0	2	196	0	28	3	227	1.3	76
8:00- 9:00	8	0	1	0	9	0.0	2	245	3	49	5	302	2.6	117
9:00-10:00	9	0	2	0	11	0.0	3	141	0	35	6	182	3.3	59
10:00-11:00	4	0	1	0	5	0.0	1	119	0	24	13	156	8.3	61
11:00-12:00	0	0	1	1	2	50.0	0	93	0	27	9	129	7.0	72
12:00-13:00	8	0	2	0	10	0.0	0	95	0	30	3	128	2.3	70
13:00-14:00	2	0	1	0	3	0.0	1	65	0	10	2	77	2.6	76
14:00-15:00	3	0	2	0	5	0.0	0	86	2	23	5	116	6.0	37
15:00-16:00	3	0	2	0	5	0.0	0	88	1	19	5	113	5.3	26
16:00-17:00	4	0	0	0	4	0.0	0	113	1	23	15	152	10.5	57
17:00-18:00	1	0	0	0	1	0.0	0	121	0	15	4	140	2.9	52
18:00-19:00	4	0	0	0	4	0.0	0	131	1	9	2	143	2.1	49
全時間合計	46	0	12	1	59	1.7	9	1493	8	292	72	1865	4.3	752

自動車交通量調査表

調査日：平成27年10月27日(火) 天候：晴れ一時雨

調査地点：No.20 今津西線／市道甲第180号線

集計方法：方向別

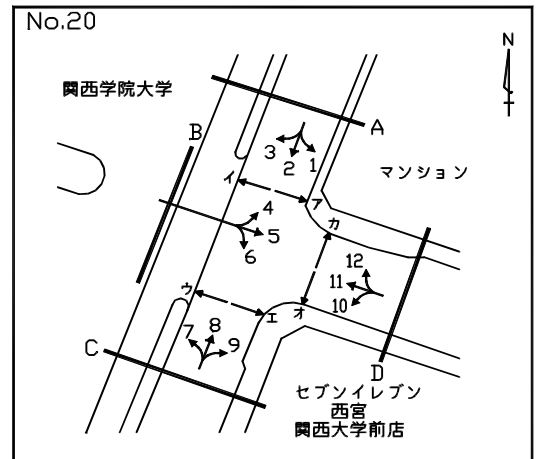

方向 車種 時間帯	4							5						
	乗用車 (台)	バス (台)	小型 貨物車 (台)	普通 貨物車 (台)	合計 (台)	大型車 交通量 (%)	二輪車 (台)	乗用車 (台)	バス (台)	小型 貨物車 (台)	普通 貨物車 (台)	合計 (台)	大型車 交通量 (%)	二輪車 (台)
7:00- 8:00	0	0	0	0	0	0.0	0	0	0	0	0	0	0.0	0
8:00- 9:00	0	0	0	0	0	0.0	1	0	0	1	0	1	0.0	0
9:00-10:00	0	0	0	0	0	0.0	0	1	0	1	0	2	0.0	1
10:00-11:00	1	0	1	1	3	33.3	0	2	0	2	4	8	50.0	0
11:00-12:00	0	0	1	0	1	0.0	0	3	0	1	0	4	0.0	0
12:00-13:00	2	0	0	0	2	0.0	1	4	0	0	0	4	0.0	1
13:00-14:00	3	0	1	0	4	0.0	0	0	0	1	1	2	50.0	0
14:00-15:00	0	0	2	0	2	0.0	1	1	0	3	0	4	0.0	0
15:00-16:00	4	0	0	0	4	0.0	1	2	0	6	0	8	0.0	1
16:00-17:00	7	0	1	0	8	0.0	0	2	0	0	0	2	0.0	0
17:00-18:00	1	0	1	0	2	0.0	1	3	0	3	0	6	0.0	1
18:00-19:00	6	0	0	0	6	0.0	0	2	0	1	0	3	0.0	1
全時間合計	24	0	7	1	32	3.1	5	20	0	19	5	44	11.4	5

方向 車種 時間帯	6							B 流入部 (4+ 5+ 6)						
	乗用車 (台)	バス (台)	小型 貨物車 (台)	普通 貨物車 (台)	合計 (台)	大型車 交通量 (%)	二輪車 (台)	乗用車 (台)	バス (台)	小型 貨物車 (台)	普通 貨物車 (台)	合計 (台)	大型車 交通量 (%)	二輪車 (台)
7:00- 8:00	0	0	0	2	2	100.0	0	0	0	0	2	2	100.0	0
8:00- 9:00	0	0	0	0	0	0.0	1	0	0	1	0	1	0.0	2
9:00-10:00	1	0	1	0	2	0.0	0	2	0	2	0	4	0.0	1
10:00-11:00	3	0	1	0	4	0.0	0	6	0	4	5	15	33.3	0
11:00-12:00	4	0	5	2	11	18.2	0	7	0	7	2	16	12.5	0
12:00-13:00	4	0	3	1	8	12.5	0	10	0	3	1	14	7.1	2
13:00-14:00	5	0	3	4	12	33.3	0	8	0	5	5	18	27.8	0
14:00-15:00	9	0	1	2	12	16.7	1	10	0	6	2	18	11.1	2
15:00-16:00	8	0	6	0	14	0.0	1	14	0	12	0	26	0.0	3
16:00-17:00	1	0	2	0	3	0.0	0	10	0	3	0	13	0.0	0
17:00-18:00	5	0	1	0	6	0.0	6	9	0	5	0	14	0.0	8
18:00-19:00	17	0	1	1	19	5.3	7	25	0	2	1	28	3.6	8
全時間合計	57	0	24	12	93	12.9	16	101	0	50	18	169	10.7	26

自動車交通量調査表

調査日：平成27年10月27日(火) 天候：晴れ一時雨

調査地点：No.20 今津西線／市道甲第180号線

集計方法：方向別

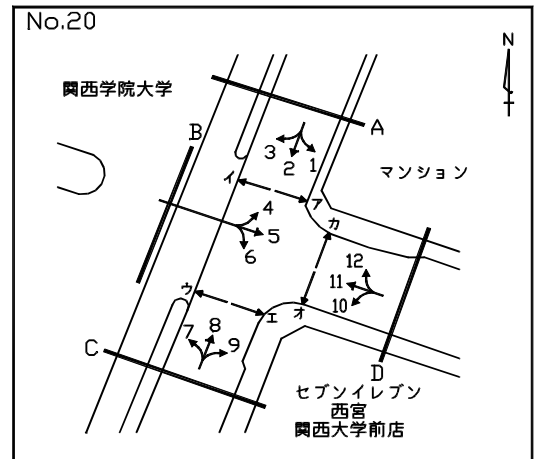

方向 車種 時間帯	7							8						
	乗用車 (台)	バス (台)	小型 貨物車 (台)	普通 貨物車 (台)	合計 (台)	大型車 交通量 (%)	二輪車 (台)	乗用車 (台)	バス (台)	小型 貨物車 (台)	普通 貨物車 (台)	合計 (台)	大型車 交通量 (%)	二輪車 (台)
7:00- 8:00	0	0	1	2	3	66.7	3	91	0	14	0	105	0.0	24
8:00- 9:00	17	0	4	0	21	0.0	11	129	0	23	6	158	3.8	31
9:00-10:00	5	0	3	1	9	11.1	0	85	0	28	14	127	11.0	18
10:00-11:00	5	0	3	0	8	0.0	3	75	0	26	8	109	7.3	28
11:00-12:00	4	0	2	0	6	0.0	0	68	1	16	13	98	14.3	13
12:00-13:00	6	0	3	1	10	10.0	1	87	1	21	10	119	9.2	39
13:00-14:00	2	0	0	3	5	60.0	0	90	1	15	13	119	11.8	25
14:00-15:00	3	0	5	2	10	20.0	0	82	1	22	10	115	9.6	28
15:00-16:00	4	0	4	0	8	0.0	2	92	1	28	2	123	2.4	75
16:00-17:00	6	0	1	0	7	0.0	0	137	0	40	4	181	2.2	72
17:00-18:00	4	0	0	1	5	20.0	1	161	0	40	3	204	1.5	60
18:00-19:00	0	0	0	0	0	0.0	0	158	0	26	0	184	0.0	84
全時間合計	56	0	26	10	92	10.9	21	1255	5	299	83	1642	5.4	497

方向 車種 時間帯	9							C 流入部 (7+ 8+ 9)						
	乗用車 (台)	バス (台)	小型 貨物車 (台)	普通 貨物車 (台)	合計 (台)	大型車 交通量 (%)	二輪車 (台)	乗用車 (台)	バス (台)	小型 貨物車 (台)	普通 貨物車 (台)	合計 (台)	大型車 交通量 (%)	二輪車 (台)
7:00- 8:00	30	8	3	1	42	21.4	3	121	8	18	3	150	7.3	30
8:00- 9:00	29	20	3	0	52	38.5	4	175	20	30	6	231	11.3	46
9:00-10:00	19	12	9	2	42	33.3	0	109	12	40	17	178	16.3	18
10:00-11:00	15	18	5	1	39	48.7	5	95	18	34	9	156	17.3	36
11:00-12:00	22	16	6	3	47	40.4	2	94	17	24	16	151	21.9	15
12:00-13:00	12	14	5	3	34	50.0	4	105	15	29	14	163	17.8	44
13:00-14:00	26	16	5	5	52	40.4	0	118	17	20	21	176	21.6	25
14:00-15:00	22	11	5	2	40	32.5	2	107	12	32	14	165	15.8	30
15:00-16:00	31	11	5	1	48	25.0	6	127	12	37	3	179	8.4	83
16:00-17:00	37	14	9	2	62	25.8	4	180	14	50	6	250	8.0	76
17:00-18:00	29	7	4	0	40	17.5	12	194	7	44	4	249	4.4	73
18:00-19:00	29	10	1	0	40	25.0	4	187	10	27	0	224	4.5	88
全時間合計	301	157	60	20	538	32.9	46	1612	162	385	113	2272	12.1	564

自動車交通量調査表

調査日：平成27年10月27日(火) 天候：晴れ一時雨

調査地点：No.20 今津西線／市道甲第180号線

集計方法：方向別

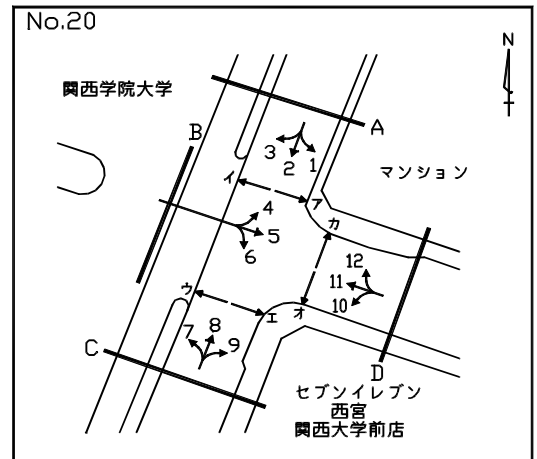

方向 車種 時間帯	10							11						
	乗用車 (台)	バス (台)	小型 貨物車 (台)	普通 貨物車 (台)	合計 (台)	大型車 交通量 (%)	二輪車 (台)	乗用車 (台)	バス (台)	小型 貨物車 (台)	普通 貨物車 (台)	合計 (台)	大型車 交通量 (%)	二輪車 (台)
7:00- 8:00	41	13	10	3	67	23.9	2	0	0	0	0	0	0.0	1
8:00- 9:00	33	22	7	2	64	37.5	3	3	0	1	0	4	0.0	3
9:00-10:00	29	10	11	4	54	25.9	2	1	0	0	0	1	0.0	2
10:00-11:00	23	21	15	3	62	38.7	4	0	0	3	1	4	25.0	0
11:00-12:00	28	14	11	4	57	31.6	5	0	0	1	0	1	0.0	0
12:00-13:00	30	18	4	5	57	40.4	8	0	0	1	0	1	0.0	0
13:00-14:00	20	26	11	3	60	48.3	6	6	0	1	1	8	12.5	0
14:00-15:00	19	9	6	2	36	30.6	3	6	0	2	0	8	0.0	0
15:00-16:00	22	9	4	2	37	29.7	2	6	0	3	0	9	0.0	0
16:00-17:00	49	12	3	6	70	25.7	10	1	0	1	0	2	0.0	0
17:00-18:00	53	10	5	4	72	19.4	9	0	0	0	0	0	0.0	0
18:00-19:00	46	12	7	3	68	22.1	3	0	0	1	0	1	0.0	0
全時間合計	393	176	94	41	704	30.8	57	23	0	14	2	39	5.1	6

方向 車種 時間帯	12							D 流入部 (10+11+12)						
	乗用車 (台)	バス (台)	小型 貨物車 (台)	普通 貨物車 (台)	合計 (台)	大型車 交通量 (%)	二輪車 (台)	乗用車 (台)	バス (台)	小型 貨物車 (台)	普通 貨物車 (台)	合計 (台)	大型車 交通量 (%)	二輪車 (台)
7:00- 8:00	1	0	0	1	2	50.0	0	42	13	10	4	69	24.6	3
8:00- 9:00	16	0	0	2	18	11.1	1	52	22	8	4	86	30.2	7
9:00-10:00	7	0	1	0	8	0.0	1	37	10	12	4	63	22.2	5
10:00-11:00	8	0	0	0	8	0.0	2	31	21	18	4	74	33.8	6
11:00-12:00	3	0	4	3	10	30.0	1	31	14	16	7	68	30.9	6
12:00-13:00	10	0	2	1	13	7.7	0	40	18	7	6	71	33.8	8
13:00-14:00	4	0	1	0	5	0.0	0	30	26	13	4	73	41.1	6
14:00-15:00	3	0	1	0	4	0.0	0	28	9	9	2	48	22.9	3
15:00-16:00	10	0	0	0	10	0.0	0	38	9	7	2	56	19.6	2
16:00-17:00	2	0	2	1	5	20.0	3	52	12	6	7	77	24.7	13
17:00-18:00	8	0	2	1	11	9.1	0	61	10	7	5	83	18.1	9
18:00-19:00	5	0	0	0	5	0.0	1	51	12	8	3	74	20.3	4
全時間合計	77	0	13	9	99	9.1	9	493	176	121	52	842	27.1	72

自動車交通量調査表

調査日：平成27年10月27日(火) 天候：晴れ一時雨

調査地点：No.20 今津西線/市道甲第180号線

集計方法：断面別

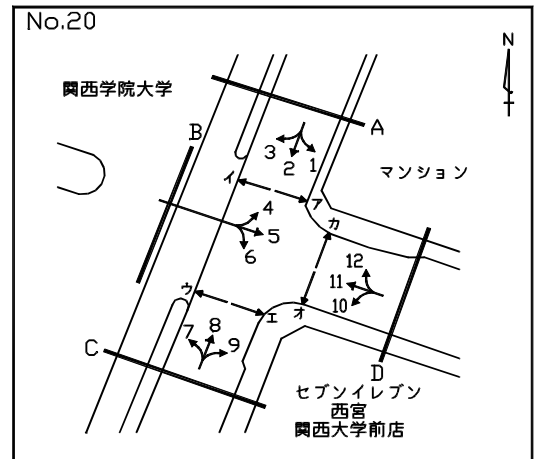

方向 車種 時間帯	D 流入部(10+11+12)							D 流出部(1+ 5+ 9)						
	乗用車 (台)	バス (台)	小型 貨物車 (台)	普通 貨物車 (台)	合計 (台)	大型車 交通量 (%)	二輪車 (台)	乗用車 (台)	バス (台)	小型 貨物車 (台)	普通 貨物車 (台)	合計 (台)	大型車 交通量 (%)	二輪車 (台)
7:00- 8:00	42	13	10	4	69	24.6	3	35	8	4	1	48	18.8	3
8:00- 9:00	52	22	8	4	86	30.2	7	39	21	5	0	65	32.3	5
9:00-10:00	37	10	12	4	63	22.2	5	32	12	11	2	57	24.6	2
10:00-11:00	31	21	18	4	74	33.8	6	26	18	10	7	61	41.0	7
11:00-12:00	31	14	16	7	68	30.9	6	33	16	9	4	62	32.3	4
12:00-13:00	40	18	7	6	71	33.8	8	24	14	7	3	48	35.4	6
13:00-14:00	30	26	13	4	73	41.1	6	29	16	7	6	58	37.9	0
14:00-15:00	28	9	9	2	48	22.9	3	25	11	9	2	47	27.7	3
15:00-16:00	38	9	7	2	56	19.6	2	38	11	11	1	61	19.7	8
16:00-17:00	52	12	6	7	77	24.7	13	49	14	13	2	78	20.5	4
17:00-18:00	61	10	7	5	83	18.1	9	33	7	7	0	47	14.9	13
18:00-19:00	51	12	8	3	74	20.3	4	44	11	4	0	59	18.6	6
全時間合計	493	176	121	52	842	27.1	72	407	159	97	28	691	27.1	61

方向 車種 時間帯	D 流入部(10+11+12)							D 合計(1+ 5+ 9+10+11+12)						
	乗用車 (台)	バス (台)	小型 貨物車 (台)	普通 貨物車 (台)	合計 (台)	大型車 交通量 (%)	二輪車 (台)	乗用車 (台)	バス (台)	小型 貨物車 (台)	普通 貨物車 (台)	合計 (台)	大型車 交通量 (%)	二輪車 (台)
7:00- 8:00								77	21	14	5	117	22.2	6
8:00- 9:00								91	43	13	4	151	31.1	12
9:00-10:00								69	22	23	6	120	23.3	7
10:00-11:00								57	39	28	11	135	37.0	13
11:00-12:00								64	30	25	11	130	31.5	10
12:00-13:00								64	32	14	9	119	34.5	14
13:00-14:00								59	42	20	10	131	39.7	6
14:00-15:00								53	20	18	4	95	25.3	6
15:00-16:00								76	20	18	3	117	19.7	10
16:00-17:00								101	26	19	9	155	22.6	17
17:00-18:00								94	17	14	5	130	16.9	22
18:00-19:00								95	23	12	3	133	19.5	10
全時間合計								900	335	218	80	1533	27.1	133

自動車交通量調査表

調査日：平成27年10月27日(火) 天候：晴れ一時雨

調査地点：No.20 今津西線／市道甲第180号線

集計方法：交差点計

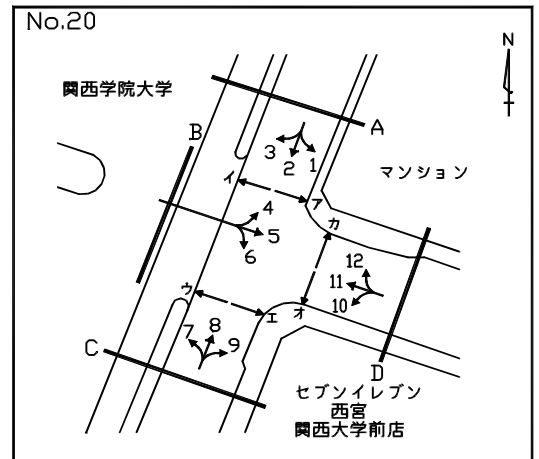

流入部 車種 時間帯	A							B						
	乗用車 (台)	バス (台)	小型 貨物車 (台)	普通 貨物車 (台)	合計 (台)	大型車 交通量 (%)	二輪車 (台)	乗用車 (台)	バス (台)	小型 貨物車 (台)	普通 貨物車 (台)	合計 (台)	大型車 交通量 (%)	二輪車 (台)
7:00- 8:00	196	0	28	3	227	1.3	76	0	0	0	2	2	100.0	0
8:00- 9:00	245	3	49	5	302	2.6	117	0	0	1	0	1	0.0	2
9:00-10:00	141	0	35	6	182	3.3	59	2	0	2	0	4	0.0	1
10:00-11:00	119	0	24	13	156	8.3	61	6	0	4	5	15	33.3	0
11:00-12:00	93	0	27	9	129	7.0	72	7	0	7	2	16	12.5	0
12:00-13:00	95	0	30	3	128	2.3	70	10	0	3	1	14	7.1	2
13:00-14:00	65	0	10	2	77	2.6	76	8	0	5	5	18	27.8	0
14:00-15:00	86	2	23	5	116	6.0	37	10	0	6	2	18	11.1	2
15:00-16:00	88	1	19	5	113	5.3	26	14	0	12	0	26	0.0	3
16:00-17:00	113	1	23	15	152	10.5	57	10	0	3	0	13	0.0	0
17:00-18:00	121	0	15	4	140	2.9	52	9	0	5	0	14	0.0	8
18:00-19:00	131	1	9	2	143	2.1	49	25	0	2	1	28	3.6	8
全時間合計	1493	8	292	72	1865	4.3	752	101	0	50	18	169	10.7	26

流入部 車種 時間帯	C							D						
	乗用車 (台)	バス (台)	小型 貨物車 (台)	普通 貨物車 (台)	合計 (台)	大型車 交通量 (%)	二輪車 (台)	乗用車 (台)	バス (台)	小型 貨物車 (台)	普通 貨物車 (台)	合計 (台)	大型車 交通量 (%)	二輪車 (台)
7:00- 8:00	121	8	18	3	150	7.3	30	42	13	10	4	69	24.6	3
8:00- 9:00	175	20	30	6	231	11.3	46	52	22	8	4	86	30.2	7
9:00-10:00	109	12	40	17	178	16.3	18	37	10	12	4	63	22.2	5
10:00-11:00	95	18	34	9	156	17.3	36	31	21	18	4	74	33.8	6
11:00-12:00	94	17	24	16	151	21.9	15	31	14	16	7	68	30.9	6
12:00-13:00	105	15	29	14	163	17.8	44	40	18	7	6	71	33.8	8
13:00-14:00	118	17	20	21	176	21.6	25	30	26	13	4	73	41.1	6
14:00-15:00	107	12	32	14	165	15.8	30	28	9	9	2	48	22.9	3
15:00-16:00	127	12	37	3	179	8.4	83	38	9	7	2	56	19.6	2
16:00-17:00	180	14	50	6	250	8.0	76	52	12	6	7	77	24.7	13
17:00-18:00	194	7	44	4	249	4.4	73	61	10	7	5	83	18.1	9
18:00-19:00	187	10	27	0	224	4.5	88	51	12	8	3	74	20.3	4
全時間合計	1612	162	385	113	2272	12.1	564	493	176	121	52	842	27.1	72

自動車交通量調査表

調査日：平成27年10月27日(火) 天候：晴れ一時雨

調査地点：No.20 今津西線／市道甲第180号線

集計方法：交差点計

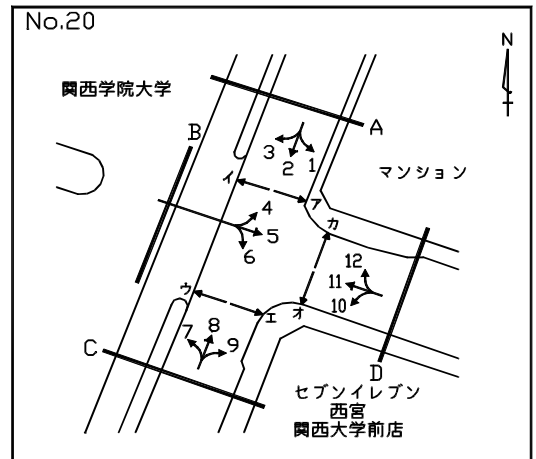

流入部 車種 時間帯								合計 (A+ B+ C+ D)						
	乗用車 (台)	バス (台)	小型 貨物車 (台)	普通 貨物車 (台)	合計 (台)	大型車 交通量 (%)	二輪車 (台)	乗用車 (台)	バス (台)	小型 貨物車 (台)	普通 貨物車 (台)	合計 (台)	大型車 交通量 (%)	二輪車 (台)
7:00- 8:00								359	21	56	12	448	7.4	109
8:00- 9:00								472	45	88	15	620	9.7	172
9:00-10:00								289	22	89	27	427	11.5	83
10:00-11:00								251	39	80	31	401	17.5	103
11:00-12:00								225	31	74	34	364	17.9	93
12:00-13:00								250	33	69	24	376	15.2	124
13:00-14:00								221	43	48	32	344	21.8	107
14:00-15:00								231	23	70	23	347	13.3	72
15:00-16:00								267	22	75	10	374	8.6	114
16:00-17:00								355	27	82	28	492	11.2	146
17:00-18:00								385	17	71	13	486	6.2	142
18:00-19:00								394	23	46	6	469	6.2	149
全時間合計								3699	346	848	255	5148	11.7	1414

自動車交通量調査表

調査日：平成27年10月27日(火) 天候：晴れ一時雨

調査地点：No.21 北口線／車庫北線

集計方法：方向別

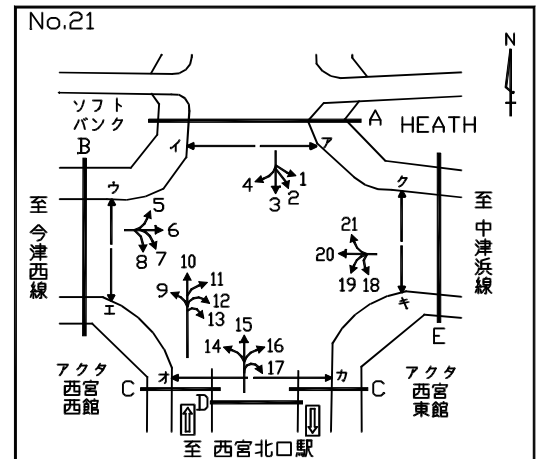

方向 車種 時間帯	1							2						
	乗用車 (台)	バス (台)	小型 貨物車 (台)	普通 貨物車 (台)	合計 (台)	大型車 交通量 (%)	二輪車 (台)	乗用車 (台)	バス (台)	小型 貨物車 (台)	普通 貨物車 (台)	合計 (台)	大型車 交通量 (%)	二輪車 (台)
7:00- 8:00	1	0	0	0	1	0.0	0	23	0	3	0	26	0.0	2
8:00- 9:00	2	0	0	1	3	33.3	0	15	0	0	0	15	0.0	3
9:00-10:00	2	0	0	1	3	33.3	0	19	0	1	1	21	4.8	0
10:00-11:00	6	0	1	0	7	0.0	2	32	0	0	0	32	0.0	1
11:00-12:00	11	0	3	0	14	0.0	3	26	0	1	0	27	0.0	1
12:00-13:00	6	0	1	0	7	0.0	0	19	0	0	0	19	0.0	1
13:00-14:00	7	1	1	0	9	11.1	2	32	0	2	0	34	0.0	6
14:00-15:00	1	1	2	0	4	25.0	0	25	0	0	1	26	3.8	1
15:00-16:00	5	1	0	0	6	16.7	0	23	0	2	1	26	3.8	0
16:00-17:00	8	1	3	0	12	8.3	3	29	0	2	1	32	3.1	2
17:00-18:00	6	0	2	0	8	0.0	1	31	0	1	0	32	0.0	0
18:00-19:00	3	0	0	0	3	0.0	0	31	0	3	0	34	0.0	0
全時間合計	58	4	13	2	77	7.8	11	305	0	15	4	324	1.2	17

方向 車種 時間帯	3							4						
	乗用車 (台)	バス (台)	小型 貨物車 (台)	普通 貨物車 (台)	合計 (台)	大型車 交通量 (%)	二輪車 (台)	乗用車 (台)	バス (台)	小型 貨物車 (台)	普通 貨物車 (台)	合計 (台)	大型車 交通量 (%)	二輪車 (台)
7:00- 8:00	225	0	27	10	262	3.8	34	12	0	1	0	13	0.0	1
8:00- 9:00	250	3	28	7	288	3.5	43	14	0	0	1	15	6.7	3
9:00-10:00	185	1	27	6	219	3.2	25	10	0	1	0	11	0.0	0
10:00-11:00	252	0	15	8	275	2.9	22	16	0	1	1	18	5.6	4
11:00-12:00	263	0	29	1	293	0.3	28	16	0	2	1	19	5.3	0
12:00-13:00	184	1	20	6	211	3.3	9	17	0	2	1	20	5.0	2
13:00-14:00	167	0	27	3	197	1.5	17	12	0	1	0	13	0.0	1
14:00-15:00	178	2	22	5	207	3.4	10	13	0	3	0	16	0.0	0
15:00-16:00	152	1	25	3	181	2.2	15	15	0	3	2	20	10.0	2
16:00-17:00	186	1	18	3	208	1.9	17	12	0	1	0	13	0.0	0
17:00-18:00	149	3	15	4	171	4.1	25	24	0	0	0	24	0.0	1
18:00-19:00	152	2	19	1	174	1.7	25	21	0	1	0	22	0.0	0
全時間合計	2343	14	272	57	2686	2.6	270	182	0	16	6	204	2.9	14

自動車交通量調査表

調査日：平成27年10月27日(火) 天候：晴れ一時雨

調査地点：No.21 北口線／車庫北線

集計方法：方向別

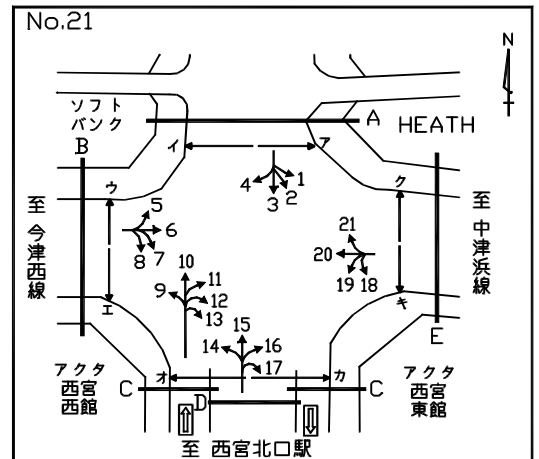

方向 車種 時間帯								A 流入部 (1+ 2+ 3+ 4)						
	乗用車 (台)	バス (台)	小型 貨物車 (台)	普通 貨物車 (台)	合計 (台)	大型車 交通量 (%)	二輪車 (台)	乗用車 (台)	バス (台)	小型 貨物車 (台)	普通 貨物車 (台)	合計 (台)	大型車 交通量 (%)	二輪車 (台)
7:00- 8:00								261	0	31	10	302	3.3	37
8:00- 9:00								281	3	28	9	321	3.7	49
9:00-10:00								216	1	29	8	254	3.5	25
10:00-11:00								306	0	17	9	332	2.7	29
11:00-12:00								316	0	35	2	353	0.6	32
12:00-13:00								226	1	23	7	257	3.1	12
13:00-14:00								218	1	31	3	253	1.6	26
14:00-15:00								217	3	27	6	253	3.6	11
15:00-16:00								195	2	30	6	233	3.4	17
16:00-17:00								235	2	24	4	265	2.3	22
17:00-18:00								210	3	18	4	235	3.0	27
18:00-19:00								207	2	23	1	233	1.3	25
全時間合計								2888	18	316	69	3291	2.6	312

自動車交通量調査表

調査日：平成27年10月27日(火) 天候：晴れ一時雨

調査地点：No.21 北口線／車庫北線

集計方法：方向別

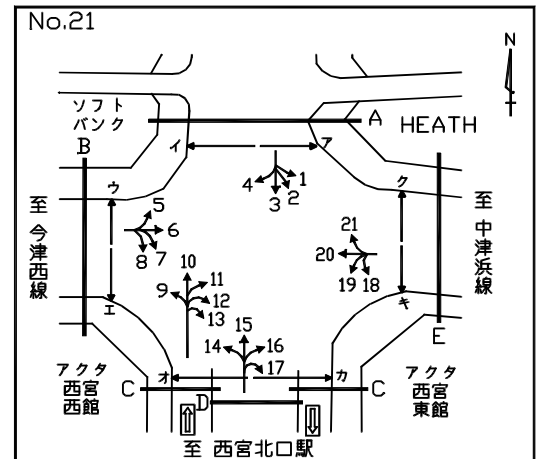

方向 車種 時間帯	5							6						
	乗用車 (台)	バス (台)	小型 貨物車 (台)	普通 貨物車 (台)	合計 (台)	大型車 交通量 (%)	二輪車 (台)	乗用車 (台)	バス (台)	小型 貨物車 (台)	普通 貨物車 (台)	合計 (台)	大型車 交通量 (%)	二輪車 (台)
7:00- 8:00	2	0	0	0	2	0.0	0	13	0	0	2	15	13.3	3
8:00- 9:00	6	0	3	1	10	10.0	0	17	0	7	1	25	4.0	5
9:00-10:00	12	0	4	0	16	0.0	1	31	0	7	2	40	5.0	1
10:00-11:00	14	0	5	1	20	5.0	1	14	0	12	0	26	0.0	8
11:00-12:00	4	0	1	0	5	0.0	2	36	0	4	0	40	0.0	7
12:00-13:00	6	0	1	1	8	12.5	4	32	0	2	3	37	8.1	14
13:00-14:00	8	0	0	1	9	11.1	5	17	0	0	2	19	10.5	9
14:00-15:00	3	0	2	0	5	0.0	1	23	0	2	1	26	3.8	13
15:00-16:00	8	0	0	0	8	0.0	4	28	0	4	1	33	3.0	5
16:00-17:00	13	0	2	0	15	0.0	1	26	0	5	0	31	0.0	9
17:00-18:00	7	0	0	0	7	0.0	2	29	0	5	0	34	0.0	7
18:00-19:00	0	0	0	0	0	0.0	0	30	0	2	1	33	3.0	11
全時間合計	83	0	18	4	105	3.8	21	296	0	50	13	359	3.6	92

方向 車種 時間帯	7							8						
	乗用車 (台)	バス (台)	小型 貨物車 (台)	普通 貨物車 (台)	合計 (台)	大型車 交通量 (%)	二輪車 (台)	乗用車 (台)	バス (台)	小型 貨物車 (台)	普通 貨物車 (台)	合計 (台)	大型車 交通量 (%)	二輪車 (台)
7:00- 8:00	1	0	0	0	1	0.0	1	24	0	3	6	33	18.2	10
8:00- 9:00	5	0	0	1	6	16.7	1	29	0	3	3	35	8.6	1
9:00-10:00	9	0	2	1	12	8.3	1	28	0	10	9	47	19.1	7
10:00-11:00	9	0	2	1	12	8.3	0	28	0	5	3	36	8.3	7
11:00-12:00	5	0	0	1	6	16.7	0	38	0	6	1	45	2.2	7
12:00-13:00	7	0	0	0	7	0.0	0	28	0	5	5	38	13.2	11
13:00-14:00	2	0	0	0	2	0.0	0	25	0	3	0	28	0.0	6
14:00-15:00	1	0	1	0	2	0.0	0	32	0	10	0	42	0.0	3
15:00-16:00	11	0	4	0	15	0.0	0	25	0	7	2	34	5.9	6
16:00-17:00	7	0	2	0	9	0.0	0	33	0	8	1	42	2.4	6
17:00-18:00	14	0	0	0	14	0.0	1	29	0	8	0	37	0.0	8
18:00-19:00	7	0	3	0	10	0.0	0	26	0	3	0	29	0.0	7
全時間合計	78	0	14	4	96	4.2	4	345	0	71	30	446	6.7	79

自動車交通量調査表

調査日：平成27年10月27日(火) 天候：晴れ一時雨

調査地点：No.21 北口線／車庫北線

集計方法：方向別

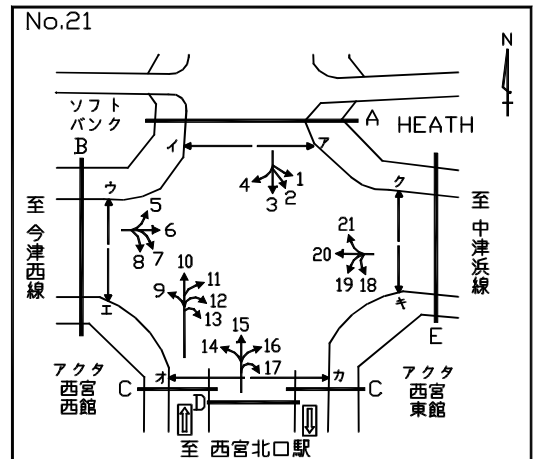

方向 車種 時間帯								B 流入部 (5+ 6+ 7+ 8)						
	乗用車 (台)	バス (台)	小型 貨物車 (台)	普通 貨物車 (台)	合計 (台)	大型車 交通量 (%)	二輪車 (台)	乗用車 (台)	バス (台)	小型 貨物車 (台)	普通 貨物車 (台)	合計 (台)	大型車 交通量 (%)	二輪車 (台)
7:00- 8:00								40	0	3	8	51	15.7	14
8:00- 9:00								57	0	13	6	76	7.9	7
9:00-10:00								80	0	23	12	115	10.4	10
10:00-11:00								65	0	24	5	94	5.3	16
11:00-12:00								83	0	11	2	96	2.1	16
12:00-13:00								73	0	8	9	90	10.0	29
13:00-14:00								52	0	3	3	58	5.2	20
14:00-15:00								59	0	15	1	75	1.3	17
15:00-16:00								72	0	15	3	90	3.3	15
16:00-17:00								79	0	17	1	97	1.0	16
17:00-18:00								79	0	13	0	92	0.0	18
18:00-19:00								63	0	8	1	72	1.4	18
全時間合計								802	0	153	51	1006	5.1	196

自動車交通量調査表

調査日：平成27年10月27日(火) 天候：晴れ一時雨

調査地点：No.21 北口線／車庫北線

集計方法：方向別

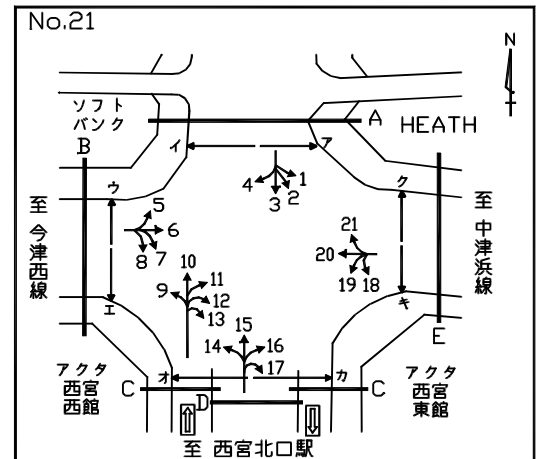

方向 車種 時間帯	9							10						
	乗用車 (台)	バス (台)	小型 貨物車 (台)	普通 貨物車 (台)	合計 (台)	大型車 交通量 (%)	二輪車 (台)	乗用車 (台)	バス (台)	小型 貨物車 (台)	普通 貨物車 (台)	合計 (台)	大型車 交通量 (%)	二輪車 (台)
7:00- 8:00	2	0	2	1	5	20.0	1	12	0	0	0	12	0.0	2
8:00- 9:00	6	0	2	2	10	20.0	2	11	0	1	0	12	0.0	4
9:00-10:00	2	0	3	3	8	37.5	0	12	0	3	2	17	11.8	2
10:00-11:00	2	0	0	0	2	0.0	0	9	0	2	0	11	0.0	2
11:00-12:00	8	0	0	0	8	0.0	1	14	0	4	2	20	10.0	2
12:00-13:00	4	0	0	1	5	20.0	0	28	0	1	1	30	3.3	5
13:00-14:00	2	0	2	1	5	20.0	3	26	0	3	0	29	0.0	3
14:00-15:00	3	0	1	0	4	0.0	0	27	0	4	1	32	3.1	5
15:00-16:00	14	0	3	0	17	0.0	2	8	0	0	0	8	0.0	1
16:00-17:00	7	0	1	0	8	0.0	4	10	0	3	1	14	7.1	4
17:00-18:00	9	0	1	0	10	0.0	1	18	0	0	1	19	5.3	5
18:00-19:00	4	0	0	0	4	0.0	3	38	0	1	0	39	0.0	2
全時間合計	63	0	15	8	86	9.3	17	213	0	22	8	243	3.3	37

方向 車種 時間帯	11							12						
	乗用車 (台)	バス (台)	小型 貨物車 (台)	普通 貨物車 (台)	合計 (台)	大型車 交通量 (%)	二輪車 (台)	乗用車 (台)	バス (台)	小型 貨物車 (台)	普通 貨物車 (台)	合計 (台)	大型車 交通量 (%)	二輪車 (台)
7:00- 8:00	1	0	0	0	1	0.0	1	0	0	0	1	1	100.0	0
8:00- 9:00	10	0	3	3	16	18.8	0	0	0	0	0	0	0.0	0
9:00-10:00	9	0	6	2	17	11.8	0	1	0	0	2	3	66.7	1
10:00-11:00	6	0	2	0	8	0.0	0	3	0	4	3	10	30.0	3
11:00-12:00	6	0	1	4	11	36.4	0	13	0	1	0	14	0.0	1
12:00-13:00	6	0	0	3	9	33.3	0	4	0	0	1	5	20.0	1
13:00-14:00	14	0	2	0	16	0.0	2	7	0	1	0	8	0.0	0
14:00-15:00	7	0	1	3	11	27.3	1	6	0	2	0	8	0.0	0
15:00-16:00	17	0	1	0	18	0.0	2	3	0	2	1	6	16.7	1
16:00-17:00	15	0	3	0	18	0.0	2	2	0	0	1	3	33.3	1
17:00-18:00	24	0	3	3	30	10.0	5	2	0	0	0	2	0.0	0
18:00-19:00	12	0	1	0	13	0.0	0	3	0	1	0	4	0.0	2
全時間合計	127	0	23	18	168	10.7	13	44	0	11	9	64	14.1	10

自動車交通量調査表

調査日：平成27年10月27日(火) 天候：晴れ一時雨

調査地点：No.21 北口線／車庫北線

集計方法：方向別

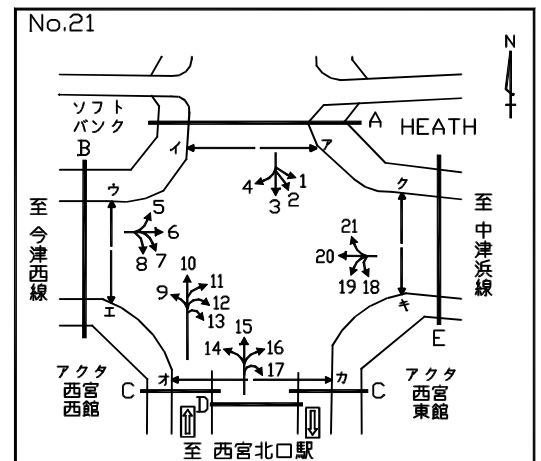

方向 車種 時間帯	13							C 流入部 (9+10+11+12+13)						
	乗用車 (台)	バス (台)	小型 貨物車 (台)	普通 貨物車 (台)	合計 (台)	大型車 交通量 (%)	二輪車 (台)	乗用車 (台)	バス (台)	小型 貨物車 (台)	普通 貨物車 (台)	合計 (台)	大型車 交通量 (%)	二輪車 (台)
7:00- 8:00	7	0	1	3	11	27.3	0	22	0	3	5	30	16.7	4
8:00- 9:00	3	0	1	2	6	33.3	0	30	0	7	7	44	15.9	6
9:00-10:00	13	0	5	6	24	25.0	2	37	0	17	15	69	21.7	5
10:00-11:00	16	0	4	6	26	23.1	1	36	0	12	9	57	15.8	6
11:00-12:00	29	0	4	1	34	2.9	3	70	0	10	7	87	8.0	7
12:00-13:00	25	0	3	3	31	9.7	2	67	0	4	9	80	11.3	8
13:00-14:00	30	0	5	2	37	5.4	4	79	0	13	3	95	3.2	12
14:00-15:00	18	0	3	6	27	22.2	1	61	0	11	10	82	12.2	7
15:00-16:00	32	0	7	1	40	2.5	2	74	0	13	2	89	2.2	8
16:00-17:00	25	0	7	0	32	0.0	1	59	0	14	2	75	2.7	12
17:00-18:00	38	0	1	0	39	0.0	2	91	0	5	4	100	4.0	13
18:00-19:00	33	0	2	0	35	0.0	4	90	0	5	0	95	0.0	11
全時間合計	269	0	43	30	342	8.8	22	716	0	114	73	903	8.1	99

自動車交通量調査表

調査日：平成27年10月27日(火) 天候：晴れ一時雨

調査地点：No.21 北口線／車庫北線

集計方法：方向別

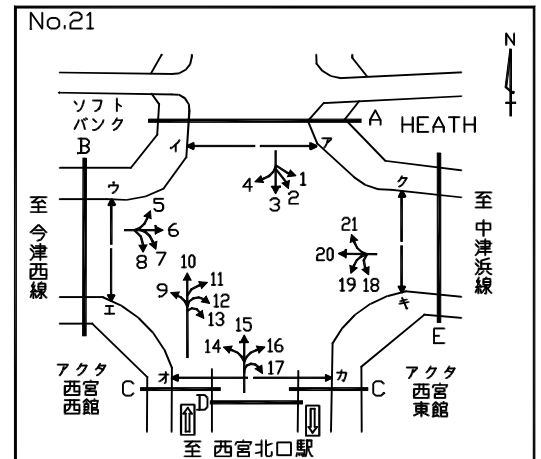

方向 車種 時間帯	14							15						
	乗用車 (台)	バス (台)	小型 貨物車 (台)	普通 貨物車 (台)	合計 (台)	大型車 交通量 (%)	二輪車 (台)	乗用車 (台)	バス (台)	小型 貨物車 (台)	普通 貨物車 (台)	合計 (台)	大型車 交通量 (%)	二輪車 (台)
7:00- 8:00	10	0	5	2	17	11.8	2	63	2	10	8	83	12.0	9
8:00- 9:00	16	0	3	5	24	20.8	7	118	1	32	5	156	3.8	18
9:00-10:00	18	1	11	8	38	23.7	1	77	3	35	16	131	14.5	12
10:00-11:00	46	0	9	4	59	6.8	7	112	0	31	3	146	2.1	12
11:00-12:00	42	0	7	5	54	9.3	1	193	0	29	4	226	1.8	18
12:00-13:00	27	0	6	3	36	8.3	10	183	2	29	2	216	1.9	18
13:00-14:00	45	0	7	1	53	1.9	5	179	0	23	1	203	0.5	12
14:00-15:00	26	0	7	1	34	2.9	4	194	1	26	5	226	2.7	25
15:00-16:00	36	0	3	0	39	0.0	5	191	1	24	0	216	0.5	12
16:00-17:00	30	0	0	0	30	0.0	6	272	1	22	1	296	0.7	20
17:00-18:00	31	0	1	2	34	5.9	4	320	0	17	0	337	0.0	40
18:00-19:00	27	0	4	0	31	0.0	6	192	0	6	0	198	0.0	24
全時間合計	354	1	63	31	449	7.1	58	2094	11	284	45	2434	2.3	220

方向 車種 時間帯	16							17						
	乗用車 (台)	バス (台)	小型 貨物車 (台)	普通 貨物車 (台)	合計 (台)	大型車 交通量 (%)	二輪車 (台)	乗用車 (台)	バス (台)	小型 貨物車 (台)	普通 貨物車 (台)	合計 (台)	大型車 交通量 (%)	二輪車 (台)
7:00- 8:00	35	3	4	4	46	15.2	9	5	0	2	1	8	12.5	3
8:00- 9:00	44	7	14	5	70	17.1	3	5	0	2	0	7	0.0	1
9:00-10:00	34	3	9	4	50	14.0	3	10	0	1	2	13	15.4	1
10:00-11:00	28	5	7	5	45	22.2	7	10	0	1	1	12	8.3	1
11:00-12:00	53	4	8	5	70	12.9	6	13	0	1	0	14	0.0	1
12:00-13:00	65	4	10	7	86	12.8	4	15	0	1	0	16	0.0	3
13:00-14:00	54	3	7	3	67	9.0	6	20	0	3	0	23	0.0	0
14:00-15:00	58	4	7	5	74	12.2	9	16	0	2	1	19	5.3	0
15:00-16:00	61	5	3	1	70	8.6	1	16	0	2	0	18	0.0	3
16:00-17:00	66	5	6	3	80	10.0	7	26	0	3	2	31	6.5	1
17:00-18:00	70	5	12	0	87	5.7	14	36	0	6	2	44	4.5	2
18:00-19:00	72	7	7	2	88	10.2	7	15	0	1	0	16	0.0	1
全時間合計	640	55	94	44	833	11.9	76	187	0	25	9	221	4.1	17

自動車交通量調査表

調査日：平成27年10月27日(火) 天候：晴れ一時雨

調査地点：No.21 北口線／車庫北線

集計方法：方向別

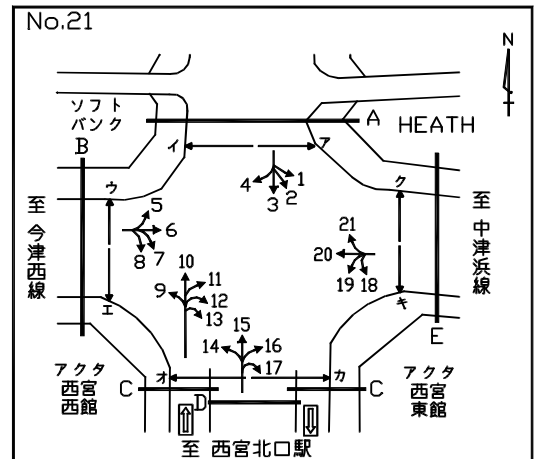

方向 車種 時間帯								D 流入部 (14+15+16+17)						
	乗用車 (台)	バス (台)	小型 貨物車 (台)	普通 貨物車 (台)	合計 (台)	大型車 交通量 (%)	二輪車 (台)	乗用車 (台)	バス (台)	小型 貨物車 (台)	普通 貨物車 (台)	合計 (台)	大型車 交通量 (%)	二輪車 (台)
7:00- 8:00								113	5	21	15	154	13.0	23
8:00- 9:00								183	8	51	15	257	8.9	29
9:00-10:00								139	7	56	30	232	15.9	17
10:00-11:00								196	5	48	13	262	6.9	27
11:00-12:00								301	4	45	14	364	4.9	26
12:00-13:00								290	6	46	12	354	5.1	35
13:00-14:00								298	3	40	5	346	2.3	23
14:00-15:00								294	5	42	12	353	4.8	38
15:00-16:00								304	6	32	1	343	2.0	21
16:00-17:00								394	6	31	6	437	2.7	34
17:00-18:00								457	5	36	4	502	1.8	60
18:00-19:00								306	7	18	2	333	2.7	38
全時間合計								3275	67	466	129	3937	5.0	371

自動車交通量調査表

調査日：平成27年10月27日(火) 天候：晴れ一時雨

調査地点：No.21 北口線／車庫北線

集計方法：方向別

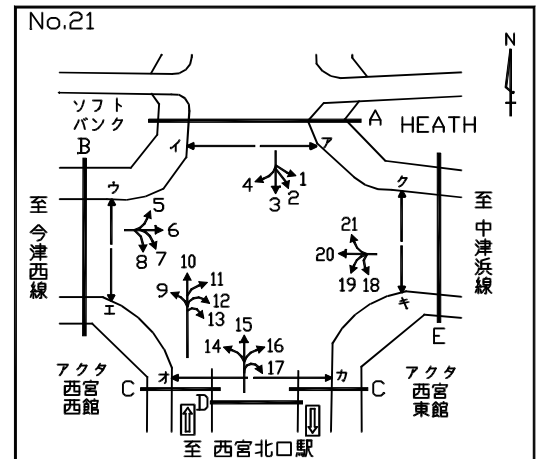

方向 車種 時間帯	18							19						
	乗用車 (台)	バス (台)	小型 貨物車 (台)	普通 貨物車 (台)	合計 (台)	大型車 交通量 (%)	二輪車 (台)	乗用車 (台)	バス (台)	小型 貨物車 (台)	普通 貨物車 (台)	合計 (台)	大型車 交通量 (%)	二輪車 (台)
7:00- 8:00	5	0	2	0	7	0.0	0	63	4	7	5	79	11.4	15
8:00- 9:00	12	0	2	1	15	6.7	0	77	4	13	9	103	12.6	12
9:00-10:00	23	0	1	0	24	0.0	1	83	4	10	10	107	13.1	10
10:00-11:00	28	0	2	0	30	0.0	0	76	6	9	9	100	15.0	9
11:00-12:00	11	0	0	0	11	0.0	3	76	2	9	5	92	7.6	11
12:00-13:00	22	0	4	0	26	0.0	0	68	3	10	5	86	9.3	8
13:00-14:00	18	0	0	0	18	0.0	1	62	3	16	0	81	3.7	12
14:00-15:00	15	0	4	0	19	0.0	1	69	4	5	2	80	7.5	5
15:00-16:00	13	0	4	0	17	0.0	0	63	4	13	3	83	8.4	8
16:00-17:00	38	0	0	1	39	2.6	0	81	9	10	3	103	11.7	10
17:00-18:00	32	0	1	0	33	0.0	3	72	5	4	2	83	8.4	10
18:00-19:00	26	1	3	0	30	3.3	2	81	4	3	0	88	4.5	11
全時間合計	243	1	23	2	269	1.1	11	871	52	109	53	1085	9.7	121

方向 車種 時間帯	20							21						
	乗用車 (台)	バス (台)	小型 貨物車 (台)	普通 貨物車 (台)	合計 (台)	大型車 交通量 (%)	二輪車 (台)	乗用車 (台)	バス (台)	小型 貨物車 (台)	普通 貨物車 (台)	合計 (台)	大型車 交通量 (%)	二輪車 (台)
7:00- 8:00	6	0	0	4	10	40.0	0	10	0	1	1	12	8.3	0
8:00- 9:00	8	0	1	2	11	18.2	2	7	0	4	0	11	0.0	1
9:00-10:00	16	0	0	3	19	15.8	8	22	0	9	3	34	8.8	2
10:00-11:00	14	0	1	4	19	21.1	2	27	0	14	1	42	2.4	3
11:00-12:00	7	0	8	3	18	16.7	7	36	0	6	2	44	4.5	2
12:00-13:00	14	0	4	2	20	10.0	5	37	0	5	2	44	4.5	7
13:00-14:00	17	0	5	0	22	0.0	7	44	0	7	0	51	0.0	8
14:00-15:00	9	0	5	1	15	6.7	3	34	1	5	1	41	4.9	9
15:00-16:00	17	0	3	1	21	4.8	4	29	0	4	1	34	2.9	5
16:00-17:00	47	0	5	2	54	3.7	3	41	0	5	0	46	0.0	3
17:00-18:00	14	0	4	0	18	0.0	11	57	0	7	0	64	0.0	5
18:00-19:00	32	0	1	0	33	0.0	8	38	0	1	0	39	0.0	5
全時間合計	201	0	37	22	260	8.5	60	382	1	68	11	462	2.6	50

自動車交通量調査表

調査日：平成27年10月27日(火) 天候：晴れ一時雨

調査地点：No.21 北口線／車庫北線

集計方法：方向別

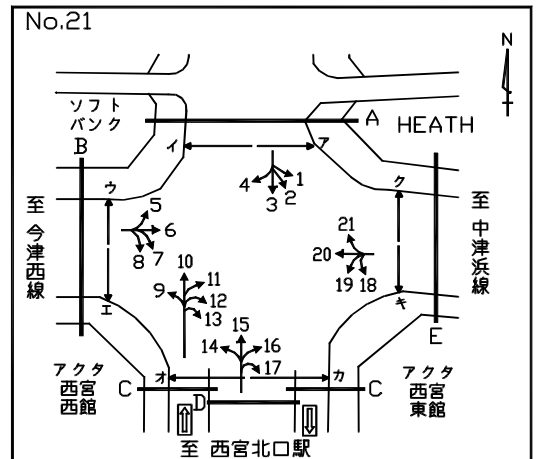

方向 車種 時間帯								E 流入部 (18+19+20+21)						
	乗用車 (台)	バス (台)	小型 貨物車 (台)	普通 貨物車 (台)	合計 (台)	大型車 交通量 (%)	二輪車 (台)	乗用車 (台)	バス (台)	小型 貨物車 (台)	普通 貨物車 (台)	合計 (台)	大型車 交通量 (%)	二輪車 (台)
7:00- 8:00								84	4	10	10	108	13.0	15
8:00- 9:00								104	4	20	12	140	11.4	15
9:00-10:00								144	4	20	16	184	10.9	21
10:00-11:00								145	6	26	14	191	10.5	14
11:00-12:00								130	2	23	10	165	7.3	23
12:00-13:00								141	3	23	9	176	6.8	20
13:00-14:00								141	3	28	0	172	1.7	28
14:00-15:00								127	5	19	4	155	5.8	18
15:00-16:00								122	4	24	5	155	5.8	17
16:00-17:00								207	9	20	6	242	6.2	16
17:00-18:00								175	5	16	2	198	3.5	29
18:00-19:00								177	5	8	0	190	2.6	26
全時間合計								1697	54	237	88	2076	6.8	242

自動車交通量調査表

調査日：平成27年10月27日(火) 天候：晴れ一時雨

調査地点：No.21 北口線／車庫北線

集計方法：断面別

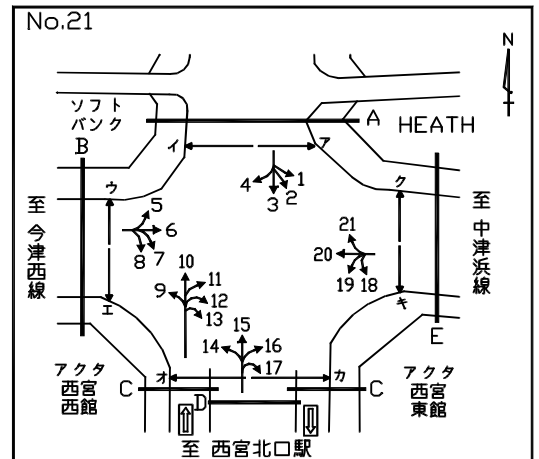

方向 車種 時間帯	A 流入部 (1+ 2+ 3+ 4)							A 流出部 (5+10+15+21)						
	乗用車 (台)	バス (台)	小型 貨物車 (台)	普通 貨物車 (台)	合計 (台)	大型車 交通量 (%)	二輪車 (台)	乗用車 (台)	バス (台)	小型 貨物車 (台)	普通 貨物車 (台)	合計 (台)	大型車 交通量 (%)	二輪車 (台)
7:00- 8:00	261	0	31	10	302	3.3	37	87	2	11	9	109	10.1	11
8:00- 9:00	281	3	28	9	321	3.7	49	142	1	40	6	189	3.7	23
9:00-10:00	216	1	29	8	254	3.5	25	123	3	51	21	198	12.1	17
10:00-11:00	306	0	17	9	332	2.7	29	162	0	52	5	219	2.3	18
11:00-12:00	316	0	35	2	353	0.6	32	247	0	40	8	295	2.7	24
12:00-13:00	226	1	23	7	257	3.1	12	254	2	36	6	298	2.7	34
13:00-14:00	218	1	31	3	253	1.6	26	257	0	33	2	292	0.7	28
14:00-15:00	217	3	27	6	253	3.6	11	258	2	37	7	304	3.0	40
15:00-16:00	195	2	30	6	233	3.4	17	236	1	28	1	266	0.8	22
16:00-17:00	235	2	24	4	265	2.3	22	336	1	32	2	371	0.8	28
17:00-18:00	210	3	18	4	235	3.0	27	402	0	24	1	427	0.2	52
18:00-19:00	207	2	23	1	233	1.3	25	268	0	8	0	276	0.0	31
全時間合計	2888	18	316	69	3291	2.6	312	2772	12	392	68	3244	2.5	328

方向 車種 時間帯	A 合計 (1+ 2+ 3+ 4+ 5+10+15+21)														
	乗用車 (台)	バス (台)	小型 貨物車 (台)	普通 貨物車 (台)	合計 (台)	大型車 交通量 (%)	二輪車 (台)	乗用車 (台)	バス (台)	小型 貨物車 (台)	普通 貨物車 (台)	合計 (台)	大型車 交通量 (%)	二輪車 (台)	
7:00- 8:00								348	2	42	19	411	5.1	48	
8:00- 9:00								423	4	68	15	510	3.7	72	
9:00-10:00								339	4	80	29	452	7.3	42	
10:00-11:00								468	0	69	14	551	2.5	47	
11:00-12:00								563	0	75	10	648	1.5	56	
12:00-13:00								480	3	59	13	555	2.9	46	
13:00-14:00								475	1	64	5	545	1.1	54	
14:00-15:00								475	5	64	13	557	3.2	51	
15:00-16:00								431	3	58	7	499	2.0	39	
16:00-17:00								571	3	56	6	636	1.4	50	
17:00-18:00								612	3	42	5	662	1.2	79	
18:00-19:00								475	2	31	1	509	0.6	56	
全時間合計								5660	30	708	137	6535	2.6	640	

自動車交通量調査表

調査日：平成27年10月27日(火) 天候：晴れ一時雨

調査地点：No.21 北口線／車庫北線

集計方法：断面別

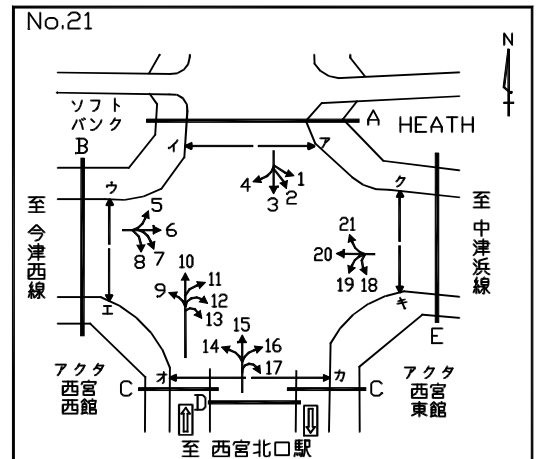

方向 車種 時間帯	B 流入部 (5+ 6+ 7+ 8)							B 流出部 (4+ 9+14+20)						
	乗用車 (台)	バス (台)	小型 貨物車 (台)	普通 貨物車 (台)	合計 (台)	大型車 交通量 (%)	二輪車 (台)	乗用車 (台)	バス (台)	小型 貨物車 (台)	普通 貨物車 (台)	合計 (台)	大型車 交通量 (%)	二輪車 (台)
7:00- 8:00	40	0	3	8	51	15.7	14	30	0	8	7	45	15.6	4
8:00- 9:00	57	0	13	6	76	7.9	7	44	0	6	10	60	16.7	14
9:00-10:00	80	0	23	12	115	10.4	10	46	1	15	14	76	19.7	9
10:00-11:00	65	0	24	5	94	5.3	16	78	0	11	9	98	9.2	13
11:00-12:00	83	0	11	2	96	2.1	16	73	0	17	9	99	9.1	9
12:00-13:00	73	0	8	9	90	10.0	29	62	0	12	7	81	8.6	17
13:00-14:00	52	0	3	3	58	5.2	20	76	0	15	2	93	2.2	16
14:00-15:00	59	0	15	1	75	1.3	17	51	0	16	2	69	2.9	7
15:00-16:00	72	0	15	3	90	3.3	15	82	0	12	3	97	3.1	13
16:00-17:00	79	0	17	1	97	1.0	16	96	0	7	2	105	1.9	13
17:00-18:00	79	0	13	0	92	0.0	18	78	0	6	2	86	2.3	17
18:00-19:00	63	0	8	1	72	1.4	18	84	0	6	0	90	0.0	17
全時間合計	802	0	153	51	1006	5.1	196	800	1	131	67	999	6.8	149

方向 車種 時間帯	B 合計 (4+ 5+ 6+ 7+ 8+ 9+14+20)														
	乗用車 (台)	バス (台)	小型 貨物車 (台)	普通 貨物車 (台)	合計 (台)	大型車 交通量 (%)	二輪車 (台)	乗用車 (台)	バス (台)	小型 貨物車 (台)	普通 貨物車 (台)	合計 (台)	大型車 交通量 (%)	二輪車 (台)	
7:00- 8:00								70	0	11	15	96	15.6	18	
8:00- 9:00								101	0	19	16	136	11.8	21	
9:00-10:00								126	1	38	26	191	14.1	19	
10:00-11:00								143	0	35	14	192	7.3	29	
11:00-12:00								156	0	28	11	195	5.6	25	
12:00-13:00								135	0	20	16	171	9.4	46	
13:00-14:00								128	0	18	5	151	3.3	36	
14:00-15:00								110	0	31	3	144	2.1	24	
15:00-16:00								154	0	27	6	187	3.2	28	
16:00-17:00								175	0	24	3	202	1.5	29	
17:00-18:00								157	0	19	2	178	1.1	35	
18:00-19:00								147	0	14	1	162	0.6	35	
全時間合計								1602	1	284	118	2005	5.9	345	

自動車交通量調査表

調査日：平成27年10月27日(火) 天候：晴れ一時雨

調査地点：No.21 北口線／車庫北線

集計方法：断面別

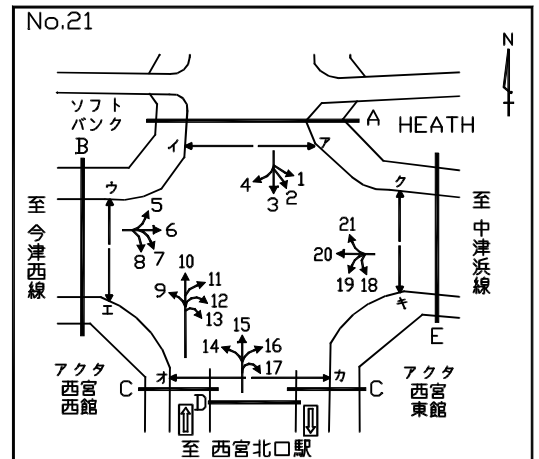

方向 車種 時間帯	C 流入部 (9+10+11+12+13)							C 流出部 (2+ 7+12+17+18)						
	乗用車 (台)	バス (台)	小型 貨物車 (台)	普通 貨物車 (台)	合計 (台)	大型車 交通量 (%)	二輪車 (台)	乗用車 (台)	バス (台)	小型 貨物車 (台)	普通 貨物車 (台)	合計 (台)	大型車 交通量 (%)	二輪車 (台)
7:00- 8:00	22	0	3	5	30	16.7	4	34	0	7	2	43	4.7	6
8:00- 9:00	30	0	7	7	44	15.9	6	37	0	4	2	43	4.7	5
9:00-10:00	37	0	17	15	69	21.7	5	62	0	5	6	73	8.2	4
10:00-11:00	36	0	12	9	57	15.8	6	82	0	9	5	96	5.2	5
11:00-12:00	70	0	10	7	87	8.0	7	68	0	3	1	72	1.4	6
12:00-13:00	67	0	4	9	80	11.3	8	67	0	5	1	73	1.4	5
13:00-14:00	79	0	13	3	95	3.2	12	79	0	6	0	85	0.0	7
14:00-15:00	61	0	11	10	82	12.2	7	63	0	9	2	74	2.7	2
15:00-16:00	74	0	13	2	89	2.2	8	66	0	14	2	82	2.4	4
16:00-17:00	59	0	14	2	75	2.7	12	102	0	7	5	114	4.4	4
17:00-18:00	91	0	5	4	100	4.0	13	115	0	8	2	125	1.6	6
18:00-19:00	90	0	5	0	95	0.0	11	82	1	11	0	94	1.1	5
全時間合計	716	0	114	73	903	8.1	99	857	1	88	28	974	3.0	59

方向 車種 時間帯	C 合計 (2+ 7+ 9+10+11+12+12+13+17+18)														
	乗用車 (台)	バス (台)	小型 貨物車 (台)	普通 貨物車 (台)	合計 (台)	大型車 交通量 (%)	二輪車 (台)	乗用車 (台)	バス (台)	小型 貨物車 (台)	普通 貨物車 (台)	合計 (台)	大型車 交通量 (%)	二輪車 (台)	
7:00- 8:00								56	0	10	7	73	9.6	10	
8:00- 9:00								67	0	11	9	87	10.3	11	
9:00-10:00								99	0	22	21	142	14.8	9	
10:00-11:00								118	0	21	14	153	9.2	11	
11:00-12:00								138	0	13	8	159	5.0	13	
12:00-13:00								134	0	9	10	153	6.5	13	
13:00-14:00								158	0	19	3	180	1.7	19	
14:00-15:00								124	0	20	12	156	7.7	9	
15:00-16:00								140	0	27	4	171	2.3	12	
16:00-17:00								161	0	21	7	189	3.7	16	
17:00-18:00								206	0	13	6	225	2.7	19	
18:00-19:00								172	1	16	0	189	0.5	16	
全時間合計								1573	1	202	101	1877	5.4	158	

自動車交通量調査表

調査日：平成27年10月27日(火) 天候：晴れ一時雨

調査地点：No.21 北口線／車庫北線

集計方法：断面別

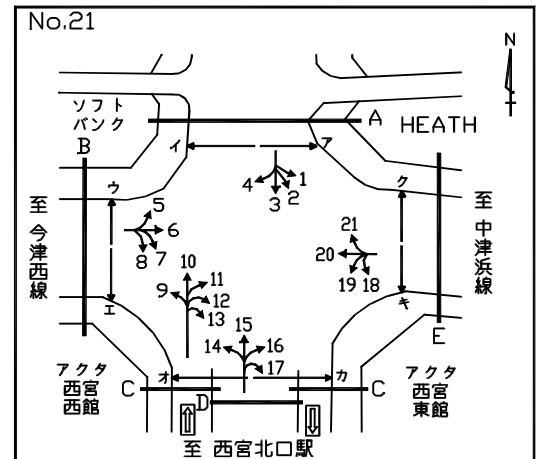

方向 車種 時間帯	D 流入部 (14+15+16+17)							D 流出部 (3+ 8+13+19)						
	乗用車 (台)	バス (台)	小型 貨物車 (台)	普通 貨物車 (台)	合計 (台)	大型車 交通量 (%)	二輪車 (台)	乗用車 (台)	バス (台)	小型 貨物車 (台)	普通 貨物車 (台)	合計 (台)	大型車 交通量 (%)	二輪車 (台)
7:00- 8:00	113	5	21	15	154	13.0	23	319	4	38	24	385	7.3	59
8:00- 9:00	183	8	51	15	257	8.9	29	359	7	45	21	432	6.5	56
9:00-10:00	139	7	56	30	232	15.9	17	309	5	52	31	397	9.1	44
10:00-11:00	196	5	48	13	262	6.9	27	372	6	33	26	437	7.3	39
11:00-12:00	301	4	45	14	364	4.9	26	406	2	48	8	464	2.2	49
12:00-13:00	290	6	46	12	354	5.1	35	305	4	38	19	366	6.3	30
13:00-14:00	298	3	40	5	346	2.3	23	284	3	51	5	343	2.3	39
14:00-15:00	294	5	42	12	353	4.8	38	297	6	40	13	356	5.3	19
15:00-16:00	304	6	32	1	343	2.0	21	272	5	52	9	338	4.1	31
16:00-17:00	394	6	31	6	437	2.7	34	325	10	43	7	385	4.4	34
17:00-18:00	457	5	36	4	502	1.8	60	288	8	28	6	330	4.2	45
18:00-19:00	306	7	18	2	333	2.7	38	292	6	27	1	326	2.1	47
全時間合計	3275	67	466	129	3937	5.0	371	3828	66	495	170	4559	5.2	492

方向 車種 時間帯	D 合計 (3+ 8+13+14+15+16+17+19)													
	乗用車 (台)	バス (台)	小型 貨物車 (台)	普通 貨物車 (台)	合計 (台)	大型車 交通量 (%)	二輪車 (台)	乗用車 (台)	バス (台)	小型 貨物車 (台)	普通 貨物車 (台)	合計 (台)	大型車 交通量 (%)	二輪車 (台)
7:00- 8:00								432	9	59	39	539	8.9	82
8:00- 9:00								542	15	96	36	689	7.4	85
9:00-10:00								448	12	108	61	629	11.6	61
10:00-11:00								568	11	81	39	699	7.2	66
11:00-12:00								707	6	93	22	828	3.4	75
12:00-13:00								595	10	84	31	720	5.7	65
13:00-14:00								582	6	91	10	689	2.3	62
14:00-15:00								591	11	82	25	709	5.1	57
15:00-16:00								576	11	84	10	681	3.1	52
16:00-17:00								719	16	74	13	822	3.5	68
17:00-18:00								745	13	64	10	832	2.8	105
18:00-19:00								598	13	45	3	659	2.4	85
全時間合計								7103	133	961	299	8496	5.1	863

自動車交通量調査表

調査日：平成27年10月27日(火) 天候：晴れ一時雨

調査地点：No.21 北口線／車庫北線

集計方法：断面別

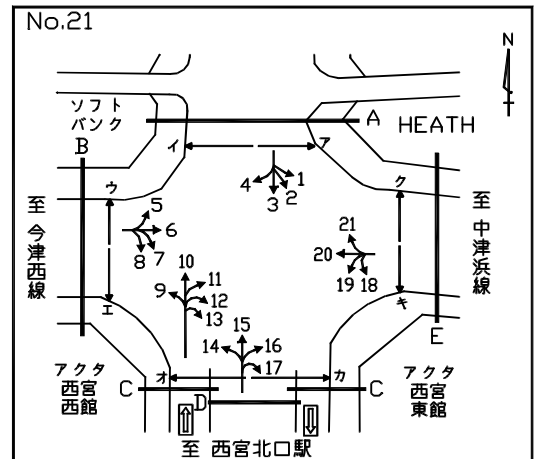

方向 車種 時間帯	E 流入部 (18+19+20+21)							E 流出部 (1+ 6+11+16)						
	乗用車 (台)	バス (台)	小型 貨物車 (台)	普通 貨物車 (台)	合計 (台)	大型車 交通量 (%)	二輪車 (台)	乗用車 (台)	バス (台)	小型 貨物車 (台)	普通 貨物車 (台)	合計 (台)	大型車 交通量 (%)	二輪車 (台)
7:00- 8:00	84	4	10	10	108	13.0	15	50	3	4	6	63	14.3	13
8:00- 9:00	104	4	20	12	140	11.4	15	73	7	24	10	114	14.9	8
9:00-10:00	144	4	20	16	184	10.9	21	76	3	22	9	110	10.9	4
10:00-11:00	145	6	26	14	191	10.5	14	54	5	22	5	86	11.6	17
11:00-12:00	130	2	23	10	165	7.3	23	106	4	16	9	135	9.6	16
12:00-13:00	141	3	23	9	176	6.8	20	109	4	13	13	139	12.2	18
13:00-14:00	141	3	28	0	172	1.7	28	92	4	10	5	111	8.1	19
14:00-15:00	127	5	19	4	155	5.8	18	89	5	12	9	115	12.2	23
15:00-16:00	122	4	24	5	155	5.8	17	111	6	8	2	127	6.3	8
16:00-17:00	207	9	20	6	242	6.2	16	115	6	17	3	141	6.4	21
17:00-18:00	175	5	16	2	198	3.5	29	129	5	22	3	159	5.0	27
18:00-19:00	177	5	8	0	190	2.6	26	117	7	10	3	137	7.3	18
全時間合計	1697	54	237	88	2076	6.8	242	1121	59	180	77	1437	9.5	192

方向 車種 時間帯	E 合計 (1+ 6+11+16+18+19+20+21)														
	乗用車 (台)	バス (台)	小型 貨物車 (台)	普通 貨物車 (台)	合計 (台)	大型車 交通量 (%)	二輪車 (台)	乗用車 (台)	バス (台)	小型 貨物車 (台)	普通 貨物車 (台)	合計 (台)	大型車 交通量 (%)	二輪車 (台)	
7:00- 8:00								134	7	14	16	171	13.5	28	
8:00- 9:00								177	11	44	22	254	13.0	23	
9:00-10:00								220	7	42	25	294	10.9	25	
10:00-11:00								199	11	48	19	277	10.8	31	
11:00-12:00								236	6	39	19	300	8.3	39	
12:00-13:00								250	7	36	22	315	9.2	38	
13:00-14:00								233	7	38	5	283	4.2	47	
14:00-15:00								216	10	31	13	270	8.5	41	
15:00-16:00								233	10	32	7	282	6.0	25	
16:00-17:00								322	15	37	9	383	6.3	37	
17:00-18:00								304	10	38	5	357	4.2	56	
18:00-19:00								294	12	18	3	327	4.6	44	
全時間合計								2818	113	417	165	3513	7.9	434	

自動車交通量調査表

調査日：平成27年10月27日(火) 天候：晴れ一時雨

調査地点：No.21 北口線／車庫北線

集計方法：交差点計

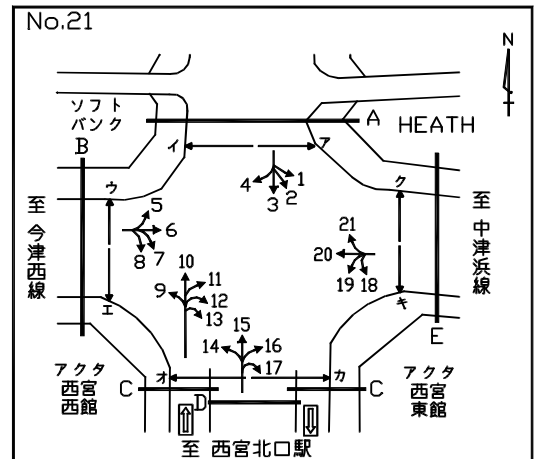

流入部 車種 時間帯	A							B						
	乗用車 (台)	バス (台)	小型 貨物車 (台)	普通 貨物車 (台)	合計 (台)	大型車 交通量 (%)	二輪車 (台)	乗用車 (台)	バス (台)	小型 貨物車 (台)	普通 貨物車 (台)	合計 (台)	大型車 交通量 (%)	二輪車 (台)
7:00- 8:00	261	0	31	10	302	3.3	37	40	0	3	8	51	15.7	14
8:00- 9:00	281	3	28	9	321	3.7	49	57	0	13	6	76	7.9	7
9:00-10:00	216	1	29	8	254	3.5	25	80	0	23	12	115	10.4	10
10:00-11:00	306	0	17	9	332	2.7	29	65	0	24	5	94	5.3	16
11:00-12:00	316	0	35	2	353	0.6	32	83	0	11	2	96	2.1	16
12:00-13:00	226	1	23	7	257	3.1	12	73	0	8	9	90	10.0	29
13:00-14:00	218	1	31	3	253	1.6	26	52	0	3	3	58	5.2	20
14:00-15:00	217	3	27	6	253	3.6	11	59	0	15	1	75	1.3	17
15:00-16:00	195	2	30	6	233	3.4	17	72	0	15	3	90	3.3	15
16:00-17:00	235	2	24	4	265	2.3	22	79	0	17	1	97	1.0	16
17:00-18:00	210	3	18	4	235	3.0	27	79	0	13	0	92	0.0	18
18:00-19:00	207	2	23	1	233	1.3	25	63	0	8	1	72	1.4	18
全時間合計	2888	18	316	69	3291	2.6	312	802	0	153	51	1006	5.1	196

流入部 車種 時間帯	C							D						
	乗用車 (台)	バス (台)	小型 貨物車 (台)	普通 貨物車 (台)	合計 (台)	大型車 交通量 (%)	二輪車 (台)	乗用車 (台)	バス (台)	小型 貨物車 (台)	普通 貨物車 (台)	合計 (台)	大型車 交通量 (%)	二輪車 (台)
7:00- 8:00	22	0	3	5	30	16.7	4	113	5	21	15	154	13.0	23
8:00- 9:00	30	0	7	7	44	15.9	6	183	8	51	15	257	8.9	29
9:00-10:00	37	0	17	15	69	21.7	5	139	7	56	30	232	15.9	17
10:00-11:00	36	0	12	9	57	15.8	6	196	5	48	13	262	6.9	27
11:00-12:00	70	0	10	7	87	8.0	7	301	4	45	14	364	4.9	26
12:00-13:00	67	0	4	9	80	11.3	8	290	6	46	12	354	5.1	35
13:00-14:00	79	0	13	3	95	3.2	12	298	3	40	5	346	2.3	23
14:00-15:00	61	0	11	10	82	12.2	7	294	5	42	12	353	4.8	38
15:00-16:00	74	0	13	2	89	2.2	8	304	6	32	1	343	2.0	21
16:00-17:00	59	0	14	2	75	2.7	12	394	6	31	6	437	2.7	34
17:00-18:00	91	0	5	4	100	4.0	13	457	5	36	4	502	1.8	60
18:00-19:00	90	0	5	0	95	0.0	11	306	7	18	2	333	2.7	38
全時間合計	716	0	114	73	903	8.1	99	3275	67	466	129	3937	5.0	371

自動車交通量調査表

調査日：平成27年10月27日(火) 天候：晴れ一時雨

調査地点：No.21 北口線／車庫北線

集計方法：交差点計

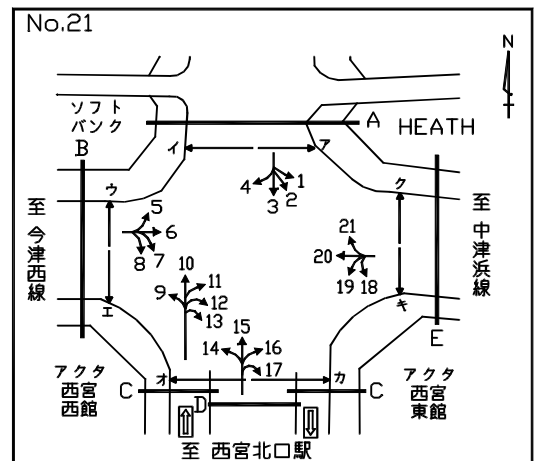

流入部 車種 時間帯	E							合計 (A+ B+ C+ D+ E)						
	乗用車 (台)	バス (台)	小型 貨物車 (台)	普通 貨物車 (台)	合計 (台)	大型車 交通量 (%)	二輪車 (台)	乗用車 (台)	バス (台)	小型 貨物車 (台)	普通 貨物車 (台)	合計 (台)	大型車 交通量 (%)	二輪車 (台)
7:00- 8:00	84	4	10	10	108	13.0	15	520	9	68	48	645	8.8	93
8:00- 9:00	104	4	20	12	140	11.4	15	655	15	119	49	838	7.6	106
9:00-10:00	144	4	20	16	184	10.9	21	616	12	145	81	854	10.9	78
10:00-11:00	145	6	26	14	191	10.5	14	748	11	127	50	936	6.5	92
11:00-12:00	130	2	23	10	165	7.3	23	900	6	124	35	1065	3.8	104
12:00-13:00	141	3	23	9	176	6.8	20	797	10	104	46	957	5.9	104
13:00-14:00	141	3	28	0	172	1.7	28	788	7	115	14	924	2.3	109
14:00-15:00	127	5	19	4	155	5.8	18	758	13	114	33	918	5.0	91
15:00-16:00	122	4	24	5	155	5.8	17	767	12	114	17	910	3.2	78
16:00-17:00	207	9	20	6	242	6.2	16	974	17	106	19	1116	3.2	100
17:00-18:00	175	5	16	2	198	3.5	29	1012	13	88	14	1127	2.4	147
18:00-19:00	177	5	8	0	190	2.6	26	843	14	62	4	923	2.0	118
全時間合計	1697	54	237	88	2076	6.8	242	9378	139	1286	410	11213	4.9	1220

自動車交通量調査表

調査日：平成27年10月27日(火) 天候：晴れ一時雨

調査地点：No.22 山手線／市道西第188号線
／市道西第815号線

集計方法：方向別

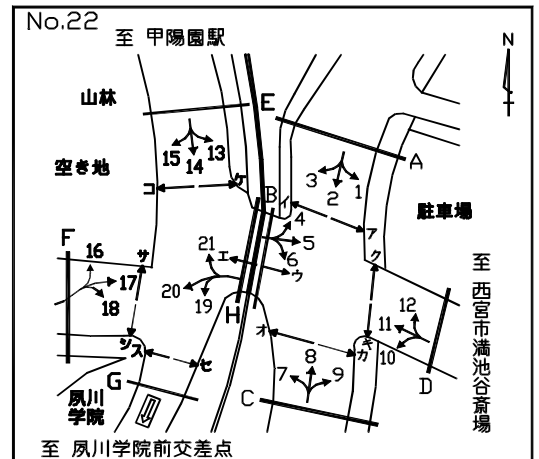

方向 車種 時間帯	1							2						
	乗用車 (台)	バス (台)	小型 貨物車 (台)	普通 貨物車 (台)	合計 (台)	大型車 交通量 (%)	二輪車 (台)	乗用車 (台)	バス (台)	小型 貨物車 (台)	普通 貨物車 (台)	合計 (台)	大型車 交通量 (%)	二輪車 (台)
7:00- 8:00	0	0	0	0	0	0.0	1	93	0	11	5	109	4.6	24
8:00- 9:00	1	0	2	0	3	0.0	0	111	0	20	8	139	5.8	35
9:00-10:00	5	0	0	0	5	0.0	1	84	0	18	0	102	0.0	17
10:00-11:00	1	0	1	0	2	0.0	1	67	0	6	1	74	1.4	11
11:00-12:00	3	0	0	0	3	0.0	1	77	0	12	4	93	4.3	14
12:00-13:00	2	0	1	0	3	0.0	2	55	0	11	3	69	4.3	17
13:00-14:00	0	0	0	0	0	0.0	0	51	0	16	3	70	4.3	11
14:00-15:00	0	0	1	0	1	0.0	0	57	0	17	2	76	2.6	7
15:00-16:00	2	0	2	0	4	0.0	3	50	0	10	1	61	1.6	22
16:00-17:00	3	0	1	0	4	0.0	2	52	0	15	4	71	5.6	16
17:00-18:00	0	0	1	0	1	0.0	3	77	0	21	0	98	0.0	22
18:00-19:00	0	0	0	0	0	0.0	0	63	0	2	0	65	0.0	27
全時間合計	17	0	9	0	26	0.0	14	837	0	159	31	1027	3.0	223

方向 車種 時間帯	3							A 流入部 (1+ 2+ 3)						
	乗用車 (台)	バス (台)	小型 貨物車 (台)	普通 貨物車 (台)	合計 (台)	大型車 交通量 (%)	二輪車 (台)	乗用車 (台)	バス (台)	小型 貨物車 (台)	普通 貨物車 (台)	合計 (台)	大型車 交通量 (%)	二輪車 (台)
7:00- 8:00	88	0	21	8	117	6.8	16	181	0	32	13	226	5.8	41
8:00- 9:00	99	0	34	8	141	5.7	17	211	0	56	16	283	5.7	52
9:00-10:00	76	0	30	8	114	7.0	14	165	0	48	8	221	3.6	32
10:00-11:00	89	0	27	6	122	4.9	11	157	0	34	7	198	3.5	23
11:00-12:00	70	0	16	7	93	7.5	11	150	0	28	11	189	5.8	26
12:00-13:00	76	0	25	5	106	4.7	10	133	0	37	8	178	4.5	29
13:00-14:00	63	0	30	8	101	7.9	11	114	0	46	11	171	6.4	22
14:00-15:00	84	0	32	8	124	6.5	11	141	0	50	10	201	5.0	18
15:00-16:00	90	0	14	7	111	6.3	11	142	0	26	8	176	4.5	36
16:00-17:00	86	0	9	8	103	7.8	13	141	0	25	12	178	6.7	31
17:00-18:00	95	0	11	4	110	3.6	18	172	0	33	4	209	1.9	43
18:00-19:00	92	0	5	1	98	1.0	19	155	0	7	1	163	0.6	46
全時間合計	1008	0	254	78	1340	5.8	162	1862	0	422	109	2393	4.6	399

自動車交通量調査表

調査日：平成27年10月27日(火) 天候：晴れ一時雨

調査地点：No.22 山手線／市道西第188号線
／市道西第815号線

集計方法：方向別

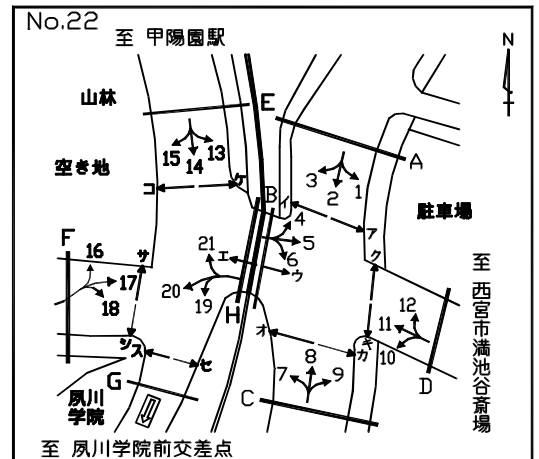

方向 車種 時間帯	4							5						
	乗用車 (台)	バス (台)	小型 貨物車 (台)	普通 貨物車 (台)	合計 (台)	大型車 交通量 (%)	二輪車 (台)	乗用車 (台)	バス (台)	小型 貨物車 (台)	普通 貨物車 (台)	合計 (台)	大型車 交通量 (%)	二輪車 (台)
7:00- 8:00	16	0	0	0	16	0.0	5	9	0	1	0	10	0.0	5
8:00- 9:00	26	0	2	1	29	3.4	7	5	0	2	0	7	0.0	4
9:00-10:00	20	0	3	0	23	0.0	4	17	0	1	1	19	5.3	10
10:00-11:00	26	0	6	0	32	0.0	2	5	0	2	0	7	0.0	3
11:00-12:00	13	0	7	0	20	0.0	4	4	0	2	0	6	0.0	4
12:00-13:00	14	0	5	2	21	9.5	1	7	0	3	0	10	0.0	7
13:00-14:00	17	0	5	3	25	12.0	2	5	0	2	0	7	0.0	4
14:00-15:00	12	0	3	4	19	21.1	2	12	0	2	0	14	0.0	3
15:00-16:00	25	0	9	3	37	8.1	2	11	0	0	0	11	0.0	4
16:00-17:00	31	0	9	3	43	7.0	5	3	0	2	1	6	16.7	7
17:00-18:00	22	0	10	0	32	0.0	5	5	0	3	1	9	11.1	7
18:00-19:00	28	0	6	0	34	0.0	3	5	0	1	0	6	0.0	5
全時間合計	250	0	65	16	331	4.8	42	88	0	21	3	112	2.7	63

方向 車種 時間帯	6							B 流入部 (4+ 5+ 6)						
	乗用車 (台)	バス (台)	小型 貨物車 (台)	普通 貨物車 (台)	合計 (台)	大型車 交通量 (%)	二輪車 (台)	乗用車 (台)	バス (台)	小型 貨物車 (台)	普通 貨物車 (台)	合計 (台)	大型車 交通量 (%)	二輪車 (台)
7:00- 8:00	80	7	3	1	91	8.8	9	105	7	4	1	117	6.8	19
8:00- 9:00	86	7	8	3	104	9.6	10	117	7	12	4	140	7.9	21
9:00-10:00	71	4	11	3	89	7.9	5	108	4	15	4	131	6.1	19
10:00-11:00	56	4	10	4	74	10.8	5	87	4	18	4	113	7.1	10
11:00-12:00	43	4	8	0	55	7.3	4	60	4	17	0	81	4.9	12
12:00-13:00	54	4	7	1	66	7.6	3	75	4	15	3	97	7.2	11
13:00-14:00	60	4	8	2	74	8.1	5	82	4	15	5	106	8.5	11
14:00-15:00	40	3	11	3	57	10.5	8	64	3	16	7	90	11.1	13
15:00-16:00	41	4	6	0	51	7.8	2	77	4	15	3	99	7.1	8
16:00-17:00	46	5	13	4	68	13.2	7	80	5	24	8	117	11.1	19
17:00-18:00	47	6	13	4	70	14.3	7	74	6	26	5	111	9.9	19
18:00-19:00	41	6	6	2	55	14.5	3	74	6	13	2	95	8.4	11
全時間合計	665	58	104	27	854	10.0	68	1003	58	190	46	1297	8.0	173

自動車交通量調査表

調査日：平成27年10月27日(火) 天候：晴れ一時雨

調査地点：No.22 山手線／市道西第188号線
／市道西第815号線

集計方法：方向別

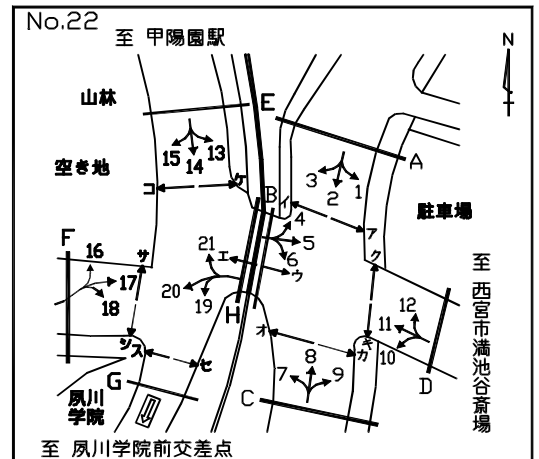

方向 車種 時間帯	7							8						
	乗用車 (台)	バス (台)	小型 貨物車 (台)	普通 貨物車 (台)	合計 (台)	大型車 交通量 (%)	二輪車 (台)	乗用車 (台)	バス (台)	小型 貨物車 (台)	普通 貨物車 (台)	合計 (台)	大型車 交通量 (%)	二輪車 (台)
7:00- 8:00	52	5	26	4	87	10.3	5	111	1	17	6	135	5.2	22
8:00- 9:00	57	7	15	10	89	19.1	6	149	0	23	4	176	2.3	36
9:00-10:00	78	4	15	7	104	10.6	4	94	0	22	10	126	7.9	20
10:00-11:00	52	4	18	5	79	11.4	5	96	0	24	5	125	4.0	34
11:00-12:00	61	4	15	4	84	9.5	4	108	1	25	4	138	3.6	32
12:00-13:00	79	4	10	5	98	9.2	9	96	0	29	4	129	3.1	24
13:00-14:00	62	4	16	1	83	6.0	5	117	0	25	7	149	4.7	27
14:00-15:00	71	3	10	9	93	12.9	8	114	0	27	1	142	0.7	18
15:00-16:00	81	3	9	3	96	6.3	10	113	1	31	3	148	2.7	18
16:00-17:00	87	4	14	2	107	5.6	9	147	0	22	4	173	2.3	32
17:00-18:00	91	5	6	1	103	5.8	9	177	0	32	3	212	1.4	33
18:00-19:00	77	5	6	1	89	6.7	4	177	0	14	3	194	1.5	34
全時間合計	848	52	160	52	1112	9.4	78	1499	3	291	54	1847	3.1	330

方向 車種 時間帯	9							C 流入部 (7+ 8+ 9)						
	乗用車 (台)	バス (台)	小型 貨物車 (台)	普通 貨物車 (台)	合計 (台)	大型車 交通量 (%)	二輪車 (台)	乗用車 (台)	バス (台)	小型 貨物車 (台)	普通 貨物車 (台)	合計 (台)	大型車 交通量 (%)	二輪車 (台)
7:00- 8:00	3	0	0	0	3	0.0	0	166	6	43	10	225	7.1	27
8:00- 9:00	2	0	0	1	3	33.3	0	208	7	38	15	268	8.2	42
9:00-10:00	3	0	0	0	3	0.0	0	175	4	37	17	233	9.0	24
10:00-11:00	2	0	0	0	2	0.0	2	150	4	42	10	206	6.8	41
11:00-12:00	1	0	2	0	3	0.0	1	170	5	42	8	225	5.8	37
12:00-13:00	2	0	0	0	2	0.0	1	177	4	39	9	229	5.7	34
13:00-14:00	1	0	0	0	1	0.0	0	180	4	41	8	233	5.2	32
14:00-15:00	2	0	1	1	4	25.0	0	187	3	38	11	239	5.9	26
15:00-16:00	1	0	0	0	1	0.0	2	195	4	40	6	245	4.1	30
16:00-17:00	7	0	0	0	7	0.0	0	241	4	36	6	287	3.5	41
17:00-18:00	3	0	1	0	4	0.0	1	271	5	39	4	319	2.8	43
18:00-19:00	1	0	1	0	2	0.0	2	255	5	21	4	285	3.2	40
全時間合計	28	0	5	2	35	5.7	9	2375	55	456	108	2994	5.4	417

自動車交通量調査表

調査日：平成27年10月27日(火) 天候：晴れ一時雨

調査地点：No.22 山手線／市道西第188号線
／市道西第815号線

集計方法：方向別

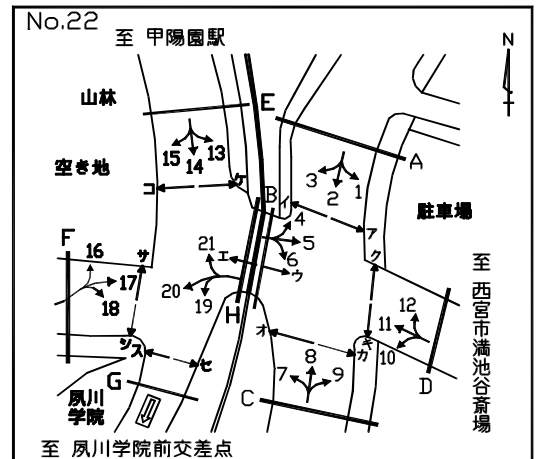

方向 車種 時間帯	10							11						
	乗用車 (台)	バス (台)	小型 貨物車 (台)	普通 貨物車 (台)	合計 (台)	大型車 交通量 (%)	二輪車 (台)	乗用車 (台)	バス (台)	小型 貨物車 (台)	普通 貨物車 (台)	合計 (台)	大型車 交通量 (%)	二輪車 (台)
7:00- 8:00	5	0	0	0	5	0.0	1	4	0	2	0	6	0.0	6
8:00- 9:00	5	0	0	1	6	16.7	2	9	0	1	1	11	9.1	6
9:00-10:00	0	0	0	0	0	0.0	0	19	0	2	1	22	4.5	2
10:00-11:00	2	0	0	0	2	0.0	0	3	0	1	0	4	0.0	3
11:00-12:00	1	0	0	0	1	0.0	0	8	0	1	0	9	0.0	6
12:00-13:00	2	0	2	1	5	20.0	0	7	0	0	0	7	0.0	9
13:00-14:00	1	0	1	0	2	0.0	0	11	0	1	0	12	0.0	9
14:00-15:00	1	0	0	0	1	0.0	2	10	0	1	0	11	0.0	6
15:00-16:00	1	0	2	0	3	0.0	0	6	0	1	0	7	0.0	7
16:00-17:00	0	0	1	0	1	0.0	0	11	0	3	0	14	0.0	7
17:00-18:00	4	0	0	0	4	0.0	0	9	0	0	0	9	0.0	5
18:00-19:00	1	0	0	0	1	0.0	0	5	0	2	0	7	0.0	2
全時間合計	23	0	6	2	31	6.5	5	102	0	15	2	119	1.7	68

方向 車種 時間帯	12							D 流入部 (10+11+12)						
	乗用車 (台)	バス (台)	小型 貨物車 (台)	普通 貨物車 (台)	合計 (台)	大型車 交通量 (%)	二輪車 (台)	乗用車 (台)	バス (台)	小型 貨物車 (台)	普通 貨物車 (台)	合計 (台)	大型車 交通量 (%)	二輪車 (台)
7:00- 8:00	1	0	0	1	2	50.0	2	10	0	2	1	13	7.7	9
8:00- 9:00	3	0	0	1	4	25.0	5	17	0	1	3	21	14.3	13
9:00-10:00	1	0	1	0	2	0.0	6	20	0	3	1	24	4.2	8
10:00-11:00	0	0	2	0	2	0.0	2	5	0	3	0	8	0.0	5
11:00-12:00	1	0	0	0	1	0.0	3	10	0	1	0	11	0.0	9
12:00-13:00	3	0	0	0	3	0.0	0	12	0	2	1	15	6.7	9
13:00-14:00	1	0	0	0	1	0.0	0	13	0	2	0	15	0.0	9
14:00-15:00	1	0	0	0	1	0.0	1	12	0	1	0	13	0.0	9
15:00-16:00	1	0	1	0	2	0.0	1	8	0	4	0	12	0.0	8
16:00-17:00	1	0	1	1	3	33.3	2	12	0	5	1	18	5.6	9
17:00-18:00	2	0	2	0	4	0.0	1	15	0	2	0	17	0.0	6
18:00-19:00	4	0	1	0	5	0.0	2	10	0	3	0	13	0.0	4
全時間合計	19	0	8	3	30	10.0	25	144	0	29	7	180	3.9	98

自動車交通量調査表

調査日：平成27年10月27日(火) 天候：晴れ一時雨

調査地点：No.22 山手線／市道西第188号線
／市道西第815号線

集計方法：方向別

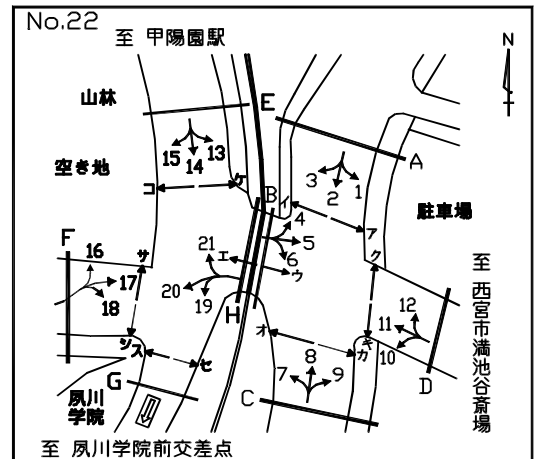

方向 車種 時間帯	13							14						
	乗用車 (台)	バス (台)	小型 貨物車 (台)	普通 貨物車 (台)	合計 (台)	大型車 交通量 (%)	二輪車 (台)	乗用車 (台)	バス (台)	小型 貨物車 (台)	普通 貨物車 (台)	合計 (台)	大型車 交通量 (%)	二輪車 (台)
7:00- 8:00	101	7	4	1	113	7.1	15	52	2	7	3	64	7.8	5
8:00- 9:00	109	7	11	3	130	7.7	18	75	1	8	1	85	2.4	4
9:00-10:00	96	4	13	3	116	6.0	16	103	1	9	4	117	4.3	8
10:00-11:00	77	4	16	3	100	7.0	6	64	1	15	3	83	4.8	6
11:00-12:00	55	4	15	0	74	5.4	9	40	0	4	3	47	6.4	6
12:00-13:00	70	4	10	3	87	8.0	7	59	0	11	5	75	6.7	5
13:00-14:00	73	4	11	2	90	6.7	9	51	0	9	4	64	6.3	6
14:00-15:00	61	3	14	7	85	11.8	10	73	1	15	5	94	6.4	6
15:00-16:00	66	4	11	2	83	7.2	5	71	3	10	6	90	10.0	5
16:00-17:00	71	5	13	6	95	11.6	12	84	1	7	5	97	6.2	6
17:00-18:00	62	6	17	2	87	9.2	13	49	1	4	0	54	1.9	4
18:00-19:00	62	6	7	1	76	9.2	8	40	0	7	2	49	4.1	6
全時間合計	903	58	142	33	1136	8.0	128	761	11	106	41	919	5.7	67

方向 車種 時間帯	15							E 流入部 (13+14+15)						
	乗用車 (台)	バス (台)	小型 貨物車 (台)	普通 貨物車 (台)	合計 (台)	大型車 交通量 (%)	二輪車 (台)	乗用車 (台)	バス (台)	小型 貨物車 (台)	普通 貨物車 (台)	合計 (台)	大型車 交通量 (%)	二輪車 (台)
7:00- 8:00	3	0	0	0	3	0.0	0	156	9	11	4	180	7.2	20
8:00- 9:00	2	0	0	0	2	0.0	0	186	8	19	4	217	5.5	22
9:00-10:00	1	0	0	2	3	66.7	0	200	5	22	9	236	5.9	24
10:00-11:00	1	0	0	0	1	0.0	0	142	5	31	6	184	6.0	12
11:00-12:00	1	0	0	0	1	0.0	0	96	4	19	3	122	5.7	15
12:00-13:00	2	0	2	0	4	0.0	1	131	4	23	8	166	7.2	13
13:00-14:00	3	0	1	0	4	0.0	0	127	4	21	6	158	6.3	15
14:00-15:00	1	0	2	0	3	0.0	1	135	4	31	12	182	8.8	17
15:00-16:00	1	0	0	2	3	66.7	0	138	7	21	10	176	9.7	10
16:00-17:00	0	0	0	0	0	0.0	0	155	6	20	11	192	8.9	18
17:00-18:00	3	0	0	1	4	25.0	0	114	7	21	3	145	6.9	17
18:00-19:00	1	1	1	1	4	50.0	2	103	7	15	4	129	8.5	16
全時間合計	19	1	6	6	32	21.9	4	1683	70	254	80	2087	7.2	199

自動車交通量調査表

調査日：平成27年10月27日(火) 天候：晴れ一時雨

調査地点：No.22 山手線／市道西第188号線
／市道西第815号線

集計方法：方向別

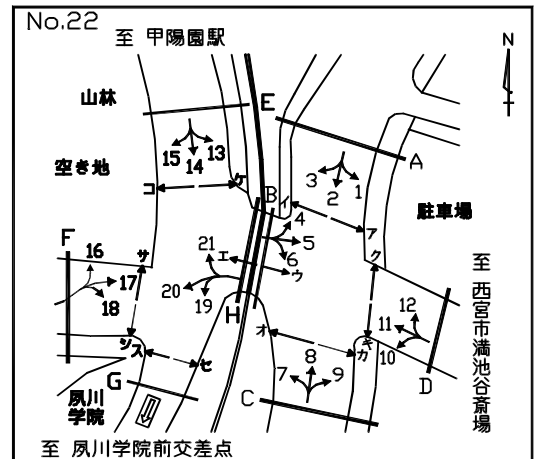

方向 車種 時間帯	16							17						
	乗用車 (台)	バス (台)	小型 貨物車 (台)	普通 貨物車 (台)	合計 (台)	大型車 交通量 (%)	二輪車 (台)	乗用車 (台)	バス (台)	小型 貨物車 (台)	普通 貨物車 (台)	合計 (台)	大型車 交通量 (%)	二輪車 (台)
7:00- 8:00	0	0	0	0	0	0.0	0	4	0	0	0	4	0.0	4
8:00- 9:00	2	0	0	0	2	0.0	0	8	0	1	1	10	10.0	3
9:00-10:00	1	0	1	0	2	0.0	0	12	0	2	1	15	6.7	3
10:00-11:00	1	0	1	0	2	0.0	0	10	0	2	1	13	7.7	4
11:00-12:00	4	0	1	0	5	0.0	1	5	0	2	0	7	0.0	3
12:00-13:00	0	0	1	0	1	0.0	0	5	0	5	0	10	0.0	4
13:00-14:00	3	0	1	0	4	0.0	0	9	0	4	3	16	18.8	2
14:00-15:00	1	0	0	0	1	0.0	0	3	0	2	0	5	0.0	3
15:00-16:00	0	0	1	0	1	0.0	0	11	0	4	1	16	6.3	3
16:00-17:00	4	0	2	0	6	0.0	0	9	0	11	2	22	9.1	7
17:00-18:00	1	0	0	3	4	75.0	0	12	0	9	3	24	12.5	6
18:00-19:00	0	0	0	0	0	0.0	0	12	0	6	1	19	5.3	3
全時間合計	17	0	8	3	28	10.7	1	100	0	48	13	161	8.1	45

方向 車種 時間帯	18							F 流入部 (16+17+18)						
	乗用車 (台)	バス (台)	小型 貨物車 (台)	普通 貨物車 (台)	合計 (台)	大型車 交通量 (%)	二輪車 (台)	乗用車 (台)	バス (台)	小型 貨物車 (台)	普通 貨物車 (台)	合計 (台)	大型車 交通量 (%)	二輪車 (台)
7:00- 8:00	35	0	4	0	39	0.0	3	39	0	4	0	43	0.0	7
8:00- 9:00	50	0	2	0	52	0.0	7	60	0	3	1	64	1.6	10
9:00-10:00	48	0	2	2	52	3.8	3	61	0	5	3	69	4.3	6
10:00-11:00	32	0	6	1	39	2.6	3	43	0	9	2	54	3.7	7
11:00-12:00	24	0	2	1	27	3.7	2	33	0	5	1	39	2.6	6
12:00-13:00	22	0	1	2	25	8.0	1	27	0	7	2	36	5.6	5
13:00-14:00	28	0	4	1	33	3.0	1	40	0	9	4	53	7.5	3
14:00-15:00	43	0	5	0	48	0.0	0	47	0	7	0	54	0.0	3
15:00-16:00	31	0	3	1	35	2.9	1	42	0	8	2	52	3.8	4
16:00-17:00	36	0	3	0	39	0.0	2	49	0	16	2	67	3.0	9
17:00-18:00	44	0	0	2	46	4.3	3	57	0	9	8	74	10.8	9
18:00-19:00	22	0	3	0	25	0.0	0	34	0	9	1	44	2.3	3
全時間合計	415	0	35	10	460	2.2	26	532	0	91	26	649	4.0	72

自動車交通量調査表

調査日：平成27年10月27日(火) 天候：晴れ一時雨

調査地点：No.22 山手線／市道西第188号線
／市道西第815号線

集計方法：方向別

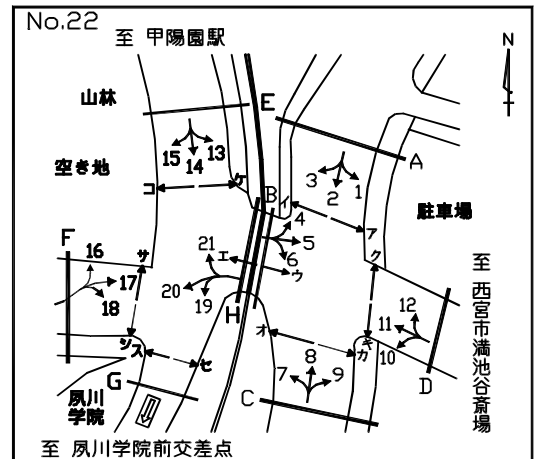

方向 車種 時間帯	19							20						
	乗用車 (台)	バス (台)	小型 貨物車 (台)	普通 貨物車 (台)	合計 (台)	大型車 交通量 (%)	二輪車 (台)	乗用車 (台)	バス (台)	小型 貨物車 (台)	普通 貨物車 (台)	合計 (台)	大型車 交通量 (%)	二輪車 (台)
7:00- 8:00	97	0	23	7	127	5.5	20	18	1	8	0	27	3.7	5
8:00- 9:00	99	1	23	9	132	7.6	16	13	0	9	0	22	0.0	6
9:00-10:00	99	0	22	9	130	6.9	12	9	0	8	2	19	10.5	4
10:00-11:00	80	0	24	8	112	7.1	3	10	0	7	0	17	0.0	6
11:00-12:00	68	0	21	7	96	7.3	8	10	0	1	0	11	0.0	5
12:00-13:00	65	0	20	4	89	4.5	12	12	0	3	1	16	6.3	6
13:00-14:00	60	0	26	6	92	6.5	12	13	0	7	2	22	9.1	3
14:00-15:00	85	0	20	10	115	8.7	8	12	0	3	1	16	6.3	7
15:00-16:00	85	0	12	5	102	4.9	11	13	0	3	2	18	11.1	6
16:00-17:00	90	0	10	7	107	6.5	15	11	0	2	0	13	0.0	7
17:00-18:00	82	1	8	3	94	4.3	17	23	0	1	1	25	4.0	7
18:00-19:00	80	2	5	1	88	3.4	18	14	0	1	0	15	0.0	2
全時間合計	990	4	214	76	1284	6.2	152	158	1	53	9	221	4.5	64

方向 車種 時間帯	21							H 流入部 (19+20+21)						
	乗用車 (台)	バス (台)	小型 貨物車 (台)	普通 貨物車 (台)	合計 (台)	大型車 交通量 (%)	二輪車 (台)	乗用車 (台)	バス (台)	小型 貨物車 (台)	普通 貨物車 (台)	合計 (台)	大型車 交通量 (%)	二輪車 (台)
7:00- 8:00	29	4	18	5	56	16.1	2	144	5	49	12	210	8.1	27
8:00- 9:00	53	6	18	10	87	18.4	7	165	7	50	19	241	10.8	29
9:00-10:00	65	4	17	5	91	9.9	4	173	4	47	16	240	8.3	20
10:00-11:00	54	4	15	3	76	9.2	10	144	4	46	11	205	7.3	19
11:00-12:00	61	4	10	4	79	10.1	8	139	4	32	11	186	8.1	21
12:00-13:00	85	4	12	5	106	8.5	10	162	4	35	10	211	6.6	28
13:00-14:00	63	4	14	1	82	6.1	10	136	4	47	9	196	6.6	25
14:00-15:00	68	3	20	6	97	9.3	10	165	3	43	17	228	8.8	25
15:00-16:00	79	3	9	3	94	6.4	11	177	3	24	10	214	6.1	28
16:00-17:00	83	4	14	3	104	6.7	7	184	4	26	10	224	6.3	29
17:00-18:00	90	4	8	1	103	4.9	8	195	5	17	5	222	4.5	32
18:00-19:00	80	3	7	1	91	4.4	5	174	5	13	2	194	3.6	25
全時間合計	810	47	162	47	1066	8.8	92	1958	52	429	132	2571	7.2	308

自動車交通量調査表

調査日：平成27年10月27日(火) 天候：晴れ一時雨

調査地点：No.22 山手線／市道西第188号線
／市道西第815号線

集計方法：断面別

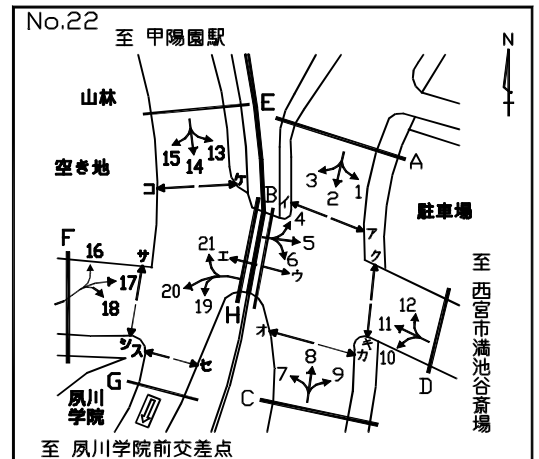

方向 車種 時間帯	A 流入部 (1+ 2+ 3)							A 流出部 (4+ 8+12)						
	乗用車 (台)	バス (台)	小型 貨物車 (台)	普通 貨物車 (台)	合計 (台)	大型車 交通量 (%)	二輪車 (台)	乗用車 (台)	バス (台)	小型 貨物車 (台)	普通 貨物車 (台)	合計 (台)	大型車 交通量 (%)	二輪車 (台)
7:00- 8:00	181	0	32	13	226	5.8	41	128	1	17	7	153	5.2	29
8:00- 9:00	211	0	56	16	283	5.7	52	178	0	25	6	209	2.9	48
9:00-10:00	165	0	48	8	221	3.6	32	115	0	26	10	151	6.6	30
10:00-11:00	157	0	34	7	198	3.5	23	122	0	32	5	159	3.1	38
11:00-12:00	150	0	28	11	189	5.8	26	122	1	32	4	159	3.1	39
12:00-13:00	133	0	37	8	178	4.5	29	113	0	34	6	153	3.9	25
13:00-14:00	114	0	46	11	171	6.4	22	135	0	30	10	175	5.7	29
14:00-15:00	141	0	50	10	201	5.0	18	127	0	30	5	162	3.1	21
15:00-16:00	142	0	26	8	176	4.5	36	139	1	41	6	187	3.7	21
16:00-17:00	141	0	25	12	178	6.7	31	179	0	32	8	219	3.7	39
17:00-18:00	172	0	33	4	209	1.9	43	201	0	44	3	248	1.2	39
18:00-19:00	155	0	7	1	163	0.6	46	209	0	21	3	233	1.3	39
全時間合計	1862	0	422	109	2393	4.6	399	1768	3	364	73	2208	3.4	397

方向 車種 時間帯	A 合計 (1+ 2+ 3+ 4+ 8+12)													
	乗用車 (台)	バス (台)	小型 貨物車 (台)	普通 貨物車 (台)	合計 (台)	大型車 交通量 (%)	二輪車 (台)	乗用車 (台)	バス (台)	小型 貨物車 (台)	普通 貨物車 (台)	合計 (台)	大型車 交通量 (%)	二輪車 (台)
7:00- 8:00								309	1	49	20	379	5.5	70
8:00- 9:00								389	0	81	22	492	4.5	100
9:00-10:00								280	0	74	18	372	4.8	62
10:00-11:00								279	0	66	12	357	3.4	61
11:00-12:00								272	1	60	15	348	4.6	65
12:00-13:00								246	0	71	14	331	4.2	54
13:00-14:00								249	0	76	21	346	6.1	51
14:00-15:00								268	0	80	15	363	4.1	39
15:00-16:00								281	1	67	14	363	4.1	57
16:00-17:00								320	0	57	20	397	5.0	70
17:00-18:00								373	0	77	7	457	1.5	82
18:00-19:00								364	0	28	4	396	1.0	85
全時間合計								3630	3	786	182	4601	4.0	796

自動車交通量調査表

調査日：平成27年10月27日(火) 天候：晴れ一時雨

調査地点：No.22 山手線／市道西第188号線
／市道西第815号線

集計方法：断面別

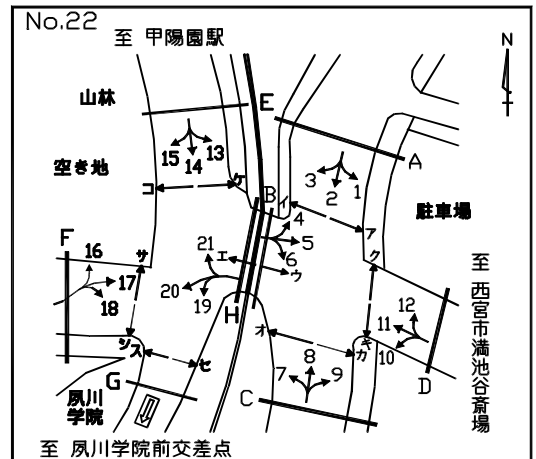

方向 車種 時間帯	B 流入部 (4+ 5+ 6)							B 流出部 (3+ 7+11)						
	乗用車 (台)	バス (台)	小型 貨物車 (台)	普通 貨物車 (台)	合計 (台)	大型車 交通量 (%)	二輪車 (台)	乗用車 (台)	バス (台)	小型 貨物車 (台)	普通 貨物車 (台)	合計 (台)	大型車 交通量 (%)	二輪車 (台)
7:00- 8:00	105	7	4	1	117	6.8	19	144	5	49	12	210	8.1	27
8:00- 9:00	117	7	12	4	140	7.9	21	165	7	50	19	241	10.8	29
9:00-10:00	108	4	15	4	131	6.1	19	173	4	47	16	240	8.3	20
10:00-11:00	87	4	18	4	113	7.1	10	144	4	46	11	205	7.3	19
11:00-12:00	60	4	17	0	81	4.9	12	139	4	32	11	186	8.1	21
12:00-13:00	75	4	15	3	97	7.2	11	162	4	35	10	211	6.6	28
13:00-14:00	82	4	15	5	106	8.5	11	136	4	47	9	196	6.6	25
14:00-15:00	64	3	16	7	90	11.1	13	165	3	43	17	228	8.8	25
15:00-16:00	77	4	15	3	99	7.1	8	177	3	24	10	214	6.1	28
16:00-17:00	80	5	24	8	117	11.1	19	184	4	26	10	224	6.3	29
17:00-18:00	74	6	26	5	111	9.9	19	195	5	17	5	222	4.5	32
18:00-19:00	74	6	13	2	95	8.4	11	174	5	13	2	194	3.6	25
全時間合計	1003	58	190	46	1297	8.0	173	1958	52	429	132	2571	7.2	308

方向 車種 時間帯	B 流入部 (4+ 5+ 6)							B 合計 (3+ 4+ 5+ 6+ 7+11)						
	乗用車 (台)	バス (台)	小型 貨物車 (台)	普通 貨物車 (台)	合計 (台)	大型車 交通量 (%)	二輪車 (台)	乗用車 (台)	バス (台)	小型 貨物車 (台)	普通 貨物車 (台)	合計 (台)	大型車 交通量 (%)	二輪車 (台)
7:00- 8:00								249	12	53	13	327	7.6	46
8:00- 9:00								282	14	62	23	381	9.7	50
9:00-10:00								281	8	62	20	371	7.5	39
10:00-11:00								231	8	64	15	318	7.2	29
11:00-12:00								199	8	49	11	267	7.1	33
12:00-13:00								237	8	50	13	308	6.8	39
13:00-14:00								218	8	62	14	302	7.3	36
14:00-15:00								229	6	59	24	318	9.4	38
15:00-16:00								254	7	39	13	313	6.4	36
16:00-17:00								264	9	50	18	341	7.9	48
17:00-18:00								269	11	43	10	333	6.3	51
18:00-19:00								248	11	26	4	289	5.2	36
全時間合計								2961	110	619	178	3868	7.4	481

自動車交通量調査表

調査日：平成27年10月27日(火) 天候：晴れ一時雨

調査地点：No.22 山手線／市道西第188号線
／市道西第815号線

集計方法：断面別

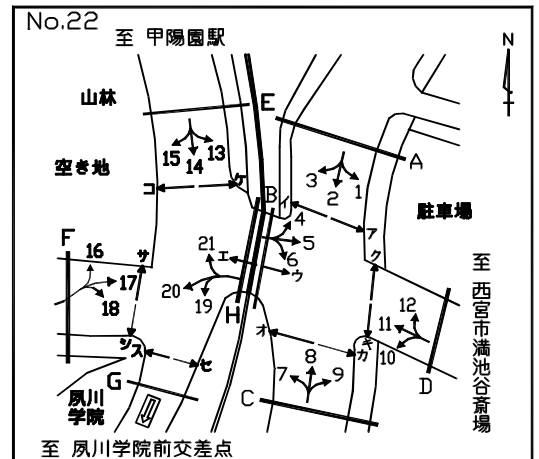

方向 車種 時間帯	C 流入部 (7+ 8+ 9)							C 流出部 (2+ 6+10)						
	乗用車 (台)	バス (台)	小型 貨物車 (台)	普通 貨物車 (台)	合計 (台)	大型車 交通量 (%)	二輪車 (台)	乗用車 (台)	バス (台)	小型 貨物車 (台)	普通 貨物車 (台)	合計 (台)	大型車 交通量 (%)	二輪車 (台)
7:00- 8:00	166	6	43	10	225	7.1	27	178	7	14	6	205	6.3	34
8:00- 9:00	208	7	38	15	268	8.2	42	202	7	28	12	249	7.6	47
9:00-10:00	175	4	37	17	233	9.0	24	155	4	29	3	191	3.7	22
10:00-11:00	150	4	42	10	206	6.8	41	125	4	16	5	150	6.0	16
11:00-12:00	170	5	42	8	225	5.8	37	121	4	20	4	149	5.4	18
12:00-13:00	177	4	39	9	229	5.7	34	111	4	20	5	140	6.4	20
13:00-14:00	180	4	41	8	233	5.2	32	112	4	25	5	146	6.2	16
14:00-15:00	187	3	38	11	239	5.9	26	98	3	28	5	134	6.0	17
15:00-16:00	195	4	40	6	245	4.1	30	92	4	18	1	115	4.3	24
16:00-17:00	241	4	36	6	287	3.5	41	98	5	29	8	140	9.3	23
17:00-18:00	271	5	39	4	319	2.8	43	128	6	34	4	172	5.8	29
18:00-19:00	255	5	21	4	285	3.2	40	105	6	8	2	121	6.6	30
全時間合計	2375	55	456	108	2994	5.4	417	1525	58	269	60	1912	6.2	296

方向 車種 時間帯	C 合計 (2+ 6+ 7+ 8+ 9+10)													
	乗用車 (台)	バス (台)	小型 貨物車 (台)	普通 貨物車 (台)	合計 (台)	大型車 交通量 (%)	二輪車 (台)	乗用車 (台)	バス (台)	小型 貨物車 (台)	普通 貨物車 (台)	合計 (台)	大型車 交通量 (%)	二輪車 (台)
7:00- 8:00								344	13	57	16	430	6.7	61
8:00- 9:00								410	14	66	27	517	7.9	89
9:00-10:00								330	8	66	20	424	6.6	46
10:00-11:00								275	8	58	15	356	6.5	57
11:00-12:00								291	9	62	12	374	5.6	55
12:00-13:00								288	8	59	14	369	6.0	54
13:00-14:00								292	8	66	13	379	5.5	48
14:00-15:00								285	6	66	16	373	5.9	43
15:00-16:00								287	8	58	7	360	4.2	54
16:00-17:00								339	9	65	14	427	5.4	64
17:00-18:00								399	11	73	8	491	3.9	72
18:00-19:00								360	11	29	6	406	4.2	70
全時間合計								3900	113	725	168	4906	5.7	713

自動車交通量調査表

調査日：平成27年10月27日(火) 天候：晴れ一時雨

調査地点：No.22 山手線／市道西第188号線
／市道西第815号線

集計方法：断面別

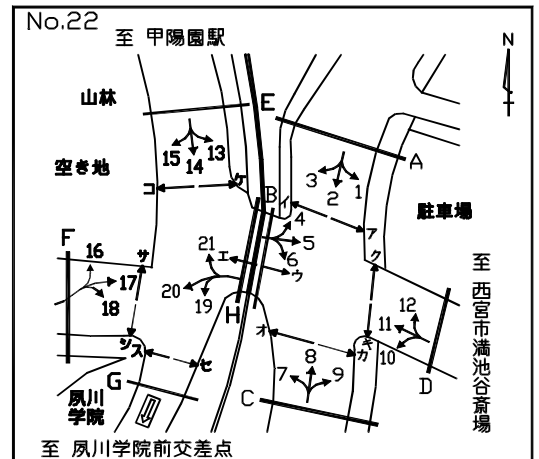

方向 車種 時間帯	D 流入部(10+11+12)							D 流出部(1+5+9)						
	乗用車 (台)	バス (台)	小型 貨物車 (台)	普通 貨物車 (台)	合計 (台)	大型車 交通量 (%)	二輪車 (台)	乗用車 (台)	バス (台)	小型 貨物車 (台)	普通 貨物車 (台)	合計 (台)	大型車 交通量 (%)	二輪車 (台)
7:00- 8:00	10	0	2	1	13	7.7	9	12	0	1	0	13	0.0	6
8:00- 9:00	17	0	1	3	21	14.3	13	8	0	4	1	13	7.7	4
9:00-10:00	20	0	3	1	24	4.2	8	25	0	1	1	27	3.7	11
10:00-11:00	5	0	3	0	8	0.0	5	8	0	3	0	11	0.0	6
11:00-12:00	10	0	1	0	11	0.0	9	8	0	4	0	12	0.0	6
12:00-13:00	12	0	2	1	15	6.7	9	11	0	4	0	15	0.0	10
13:00-14:00	13	0	2	0	15	0.0	9	6	0	2	0	8	0.0	4
14:00-15:00	12	0	1	0	13	0.0	9	14	0	4	1	19	5.3	3
15:00-16:00	8	0	4	0	12	0.0	8	14	0	2	0	16	0.0	9
16:00-17:00	12	0	5	1	18	5.6	9	13	0	3	1	17	5.9	9
17:00-18:00	15	0	2	0	17	0.0	6	8	0	5	1	14	7.1	11
18:00-19:00	10	0	3	0	13	0.0	4	6	0	2	0	8	0.0	7
全時間合計	144	0	29	7	180	3.9	98	133	0	35	5	173	2.9	86

方向 車種 時間帯	D 流入部(10+11+12)							D 合計(1+5+9+10+11+12)						
	乗用車 (台)	バス (台)	小型 貨物車 (台)	普通 貨物車 (台)	合計 (台)	大型車 交通量 (%)	二輪車 (台)	乗用車 (台)	バス (台)	小型 貨物車 (台)	普通 貨物車 (台)	合計 (台)	大型車 交通量 (%)	二輪車 (台)
7:00- 8:00								22	0	3	1	26	3.8	15
8:00- 9:00								25	0	5	4	34	11.8	17
9:00-10:00								45	0	4	2	51	3.9	19
10:00-11:00								13	0	6	0	19	0.0	11
11:00-12:00								18	0	5	0	23	0.0	15
12:00-13:00								23	0	6	1	30	3.3	19
13:00-14:00								19	0	4	0	23	0.0	13
14:00-15:00								26	0	5	1	32	3.1	12
15:00-16:00								22	0	6	0	28	0.0	17
16:00-17:00								25	0	8	2	35	5.7	18
17:00-18:00								23	0	7	1	31	3.2	17
18:00-19:00								16	0	5	0	21	0.0	11
全時間合計								277	0	64	12	353	3.4	184

自動車交通量調査表

調査日：平成27年10月27日(火) 天候：晴れ一時雨

調査地点：No.22 山手線／市道西第188号線
／市道西第815号線

集計方法：断面別

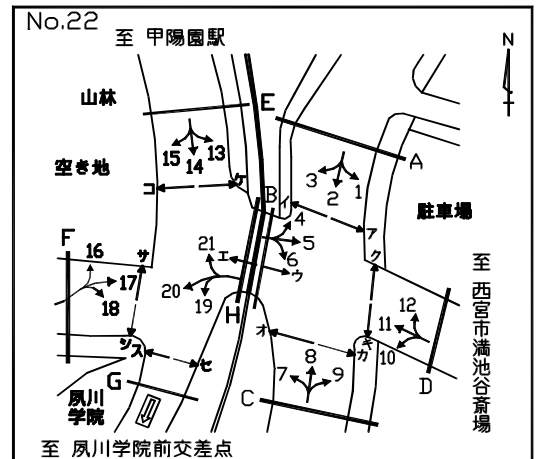

方向 車種 時間帯	E 流入部 (13+14+15)							E 流出部 (16+21)						
	乗用車 (台)	バス (台)	小型 貨物車 (台)	普通 貨物車 (台)	合計 (台)	大型車 交通量 (%)	二輪車 (台)	乗用車 (台)	バス (台)	小型 貨物車 (台)	普通 貨物車 (台)	合計 (台)	大型車 交通量 (%)	二輪車 (台)
7:00- 8:00	156	9	11	4	180	7.2	20	29	4	18	5	56	16.1	2
8:00- 9:00	186	8	19	4	217	5.5	22	55	6	18	10	89	18.0	7
9:00-10:00	200	5	22	9	236	5.9	24	66	4	18	5	93	9.7	4
10:00-11:00	142	5	31	6	184	6.0	12	55	4	16	3	78	9.0	10
11:00-12:00	96	4	19	3	122	5.7	15	65	4	11	4	84	9.5	9
12:00-13:00	131	4	23	8	166	7.2	13	85	4	13	5	107	8.4	10
13:00-14:00	127	4	21	6	158	6.3	15	66	4	15	1	86	5.8	10
14:00-15:00	135	4	31	12	182	8.8	17	69	3	20	6	98	9.2	10
15:00-16:00	138	7	21	10	176	9.7	10	79	3	10	3	95	6.3	11
16:00-17:00	155	6	20	11	192	8.9	18	87	4	16	3	110	6.4	7
17:00-18:00	114	7	21	3	145	6.9	17	91	4	8	4	107	7.5	8
18:00-19:00	103	7	15	4	129	8.5	16	80	3	7	1	91	4.4	5
全時間合計	1683	70	254	80	2087	7.2	199	827	47	170	50	1094	8.9	93

方向 車種 時間帯	E 合計 (13+14+15+16+21)														
	乗用車 (台)	バス (台)	小型 貨物車 (台)	普通 貨物車 (台)	合計 (台)	大型車 交通量 (%)	二輪車 (台)	乗用車 (台)	バス (台)	小型 貨物車 (台)	普通 貨物車 (台)	合計 (台)	大型車 交通量 (%)	二輪車 (台)	
7:00- 8:00								185	13	29	9	236	9.3	22	
8:00- 9:00								241	14	37	14	306	9.2	29	
9:00-10:00								266	9	40	14	329	7.0	28	
10:00-11:00								197	9	47	9	262	6.9	22	
11:00-12:00								161	8	30	7	206	7.3	24	
12:00-13:00								216	8	36	13	273	7.7	23	
13:00-14:00								193	8	36	7	244	6.1	25	
14:00-15:00								204	7	51	18	280	8.9	27	
15:00-16:00								217	10	31	13	271	8.5	21	
16:00-17:00								242	10	36	14	302	7.9	25	
17:00-18:00								205	11	29	7	252	7.1	25	
18:00-19:00								183	10	22	5	220	6.8	21	
全時間合計								2510	117	424	130	3181	7.8	292	

自動車交通量調査表

調査日：平成27年10月27日(火) 天候：晴れ一時雨

調査地点：No.22 山手線／市道西第188号線
／市道西第815号線

集計方法：断面別

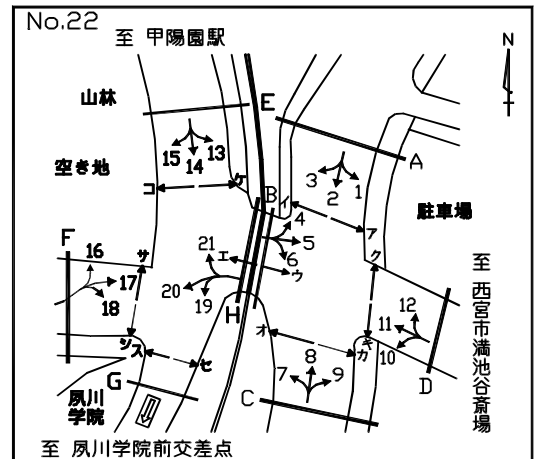

方向 車種 時間帯	F 流入部 (16+17+18)							F 流出部 (15+20)						
	乗用車 (台)	バス (台)	小型 貨物車 (台)	普通 貨物車 (台)	合計 (台)	大型車 交通量 (%)	二輪車 (台)	乗用車 (台)	バス (台)	小型 貨物車 (台)	普通 貨物車 (台)	合計 (台)	大型車 交通量 (%)	二輪車 (台)
7:00- 8:00	39	0	4	0	43	0.0	7	21	1	8	0	30	3.3	5
8:00- 9:00	60	0	3	1	64	1.6	10	15	0	9	0	24	0.0	6
9:00-10:00	61	0	5	3	69	4.3	6	10	0	8	4	22	18.2	4
10:00-11:00	43	0	9	2	54	3.7	7	11	0	7	0	18	0.0	6
11:00-12:00	33	0	5	1	39	2.6	6	11	0	1	0	12	0.0	5
12:00-13:00	27	0	7	2	36	5.6	5	14	0	5	1	20	5.0	7
13:00-14:00	40	0	9	4	53	7.5	3	16	0	8	2	26	7.7	3
14:00-15:00	47	0	7	0	54	0.0	3	13	0	5	1	19	5.3	8
15:00-16:00	42	0	8	2	52	3.8	4	14	0	3	4	21	19.0	6
16:00-17:00	49	0	16	2	67	3.0	9	11	0	2	0	13	0.0	7
17:00-18:00	57	0	9	8	74	10.8	9	26	0	1	2	29	6.9	7
18:00-19:00	34	0	9	1	44	2.3	3	15	1	2	1	19	10.5	4
全時間合計	532	0	91	26	649	4.0	72	177	2	59	15	253	6.7	68

方向 車種 時間帯	F 合計 (15+16+17+18+20)														
	乗用車 (台)	バス (台)	小型 貨物車 (台)	普通 貨物車 (台)	合計 (台)	大型車 交通量 (%)	二輪車 (台)	乗用車 (台)	バス (台)	小型 貨物車 (台)	普通 貨物車 (台)	合計 (台)	大型車 交通量 (%)	二輪車 (台)	
7:00- 8:00								60	1	12	0	73	1.4	12	
8:00- 9:00								75	0	12	1	88	1.1	16	
9:00-10:00								71	0	13	7	91	7.7	10	
10:00-11:00								54	0	16	2	72	2.8	13	
11:00-12:00								44	0	6	1	51	2.0	11	
12:00-13:00								41	0	12	3	56	5.4	12	
13:00-14:00								56	0	17	6	79	7.6	6	
14:00-15:00								60	0	12	1	73	1.4	11	
15:00-16:00								56	0	11	6	73	8.2	10	
16:00-17:00								60	0	18	2	80	2.5	16	
17:00-18:00								83	0	10	10	103	9.7	16	
18:00-19:00								49	1	11	2	63	4.8	7	
全時間合計								709	2	150	41	902	4.8	140	

自動車交通量調査表

調査日：平成27年10月27日(火) 天候：晴れ一時雨

調査地点：No.22 山手線／市道西第188号線
／市道西第815号線

集計方法：断面別

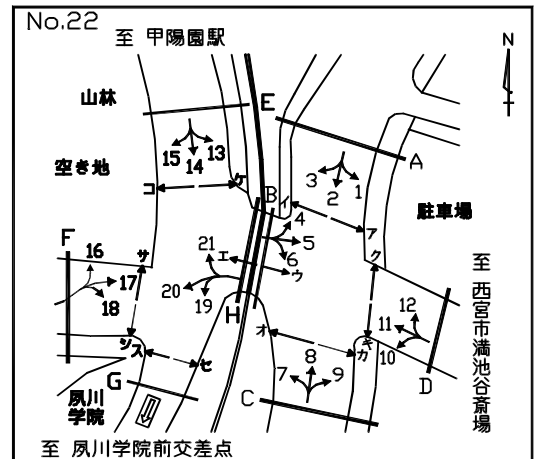

方向 車種 時間帯	G 流出部 (14+18+19)							G 流出部 (14+18+19)						
	乗用車 (台)	バス (台)	小型 貨物車 (台)	普通 貨物車 (台)	合計 (台)	大型車 交通量 (%)	二輪車 (台)	乗用車 (台)	バス (台)	小型 貨物車 (台)	普通 貨物車 (台)	合計 (台)	大型車 交通量 (%)	二輪車 (台)
7:00- 8:00								184	2	34	10	230	5.2	28
8:00- 9:00								224	2	33	10	269	4.5	27
9:00-10:00								250	1	33	15	299	5.4	23
10:00-11:00								176	1	45	12	234	5.6	12
11:00-12:00								132	0	27	11	170	6.5	16
12:00-13:00								146	0	32	11	189	5.8	18
13:00-14:00								139	0	39	11	189	5.8	19
14:00-15:00								201	1	40	15	257	6.2	14
15:00-16:00								187	3	25	12	227	6.6	17
16:00-17:00								210	1	20	12	243	5.3	23
17:00-18:00								175	2	12	5	194	3.6	24
18:00-19:00								142	2	15	3	162	3.1	24
全時間合計								2166	15	355	127	2663	5.3	245

方向 車種 時間帯	G 合計 (14+18+19)							G 合計 (14+18+19)						
	乗用車 (台)	バス (台)	小型 貨物車 (台)	普通 貨物車 (台)	合計 (台)	大型車 交通量 (%)	二輪車 (台)	乗用車 (台)	バス (台)	小型 貨物車 (台)	普通 貨物車 (台)	合計 (台)	大型車 交通量 (%)	二輪車 (台)
7:00- 8:00								184	2	34	10	230	5.2	28
8:00- 9:00								224	2	33	10	269	4.5	27
9:00-10:00								250	1	33	15	299	5.4	23
10:00-11:00								176	1	45	12	234	5.6	12
11:00-12:00								132	0	27	11	170	6.5	16
12:00-13:00								146	0	32	11	189	5.8	18
13:00-14:00								139	0	39	11	189	5.8	19
14:00-15:00								201	1	40	15	257	6.2	14
15:00-16:00								187	3	25	12	227	6.6	17
16:00-17:00								210	1	20	12	243	5.3	23
17:00-18:00								175	2	12	5	194	3.6	24
18:00-19:00								142	2	15	3	162	3.1	24
全時間合計								2166	15	355	127	2663	5.3	245

自動車交通量調査表

調査日：平成27年10月27日(火) 天候：晴れ一時雨

調査地点：No.22 山手線／市道西第188号線
／市道西第815号線

集計方法：断面別

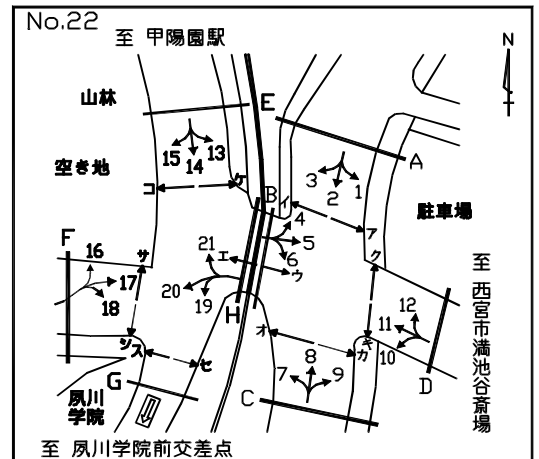

方向 車種 時間帯	H 流入部 (19+20+21)							H 流出部 (13+17)						
	乗用車 (台)	バス (台)	小型 貨物車 (台)	普通 貨物車 (台)	合計 (台)	大型車 交通量 (%)	二輪車 (台)	乗用車 (台)	バス (台)	小型 貨物車 (台)	普通 貨物車 (台)	合計 (台)	大型車 交通量 (%)	二輪車 (台)
7:00- 8:00	144	5	49	12	210	8.1	27	105	7	4	1	117	6.8	19
8:00- 9:00	165	7	50	19	241	10.8	29	117	7	12	4	140	7.9	21
9:00-10:00	173	4	47	16	240	8.3	20	108	4	15	4	131	6.1	19
10:00-11:00	144	4	46	11	205	7.3	19	87	4	18	4	113	7.1	10
11:00-12:00	139	4	32	11	186	8.1	21	60	4	17	0	81	4.9	12
12:00-13:00	162	4	35	10	211	6.6	28	75	4	15	3	97	7.2	11
13:00-14:00	136	4	47	9	196	6.6	25	82	4	15	5	106	8.5	11
14:00-15:00	165	3	43	17	228	8.8	25	64	3	16	7	90	11.1	13
15:00-16:00	177	3	24	10	214	6.1	28	77	4	15	3	99	7.1	8
16:00-17:00	184	4	26	10	224	6.3	29	80	5	24	8	117	11.1	19
17:00-18:00	195	5	17	5	222	4.5	32	74	6	26	5	111	9.9	19
18:00-19:00	174	5	13	2	194	3.6	25	74	6	13	2	95	8.4	11
全時間合計	1958	52	429	132	2571	7.2	308	1003	58	190	46	1297	8.0	173

方向 車種 時間帯	H 合計 (13+17+19+20+21)														
	乗用車 (台)	バス (台)	小型 貨物車 (台)	普通 貨物車 (台)	合計 (台)	大型車 交通量 (%)	二輪車 (台)	乗用車 (台)	バス (台)	小型 貨物車 (台)	普通 貨物車 (台)	合計 (台)	大型車 交通量 (%)	二輪車 (台)	
7:00- 8:00								249	12	53	13	327	7.6	46	
8:00- 9:00								282	14	62	23	381	9.7	50	
9:00-10:00								281	8	62	20	371	7.5	39	
10:00-11:00								231	8	64	15	318	7.2	29	
11:00-12:00								199	8	49	11	267	7.1	33	
12:00-13:00								237	8	50	13	308	6.8	39	
13:00-14:00								218	8	62	14	302	7.3	36	
14:00-15:00								229	6	59	24	318	9.4	38	
15:00-16:00								254	7	39	13	313	6.4	36	
16:00-17:00								264	9	50	18	341	7.9	48	
17:00-18:00								269	11	43	10	333	6.3	51	
18:00-19:00								248	11	26	4	289	5.2	36	
全時間合計								2961	110	619	178	3868	7.4	481	

自動車交通量調査表

調査日：平成27年10月27日(火) 天候：晴れ一時雨

調査地点：No.22 山手線／市道西第188号線
／市道西第815号線

集計方法：交差点計

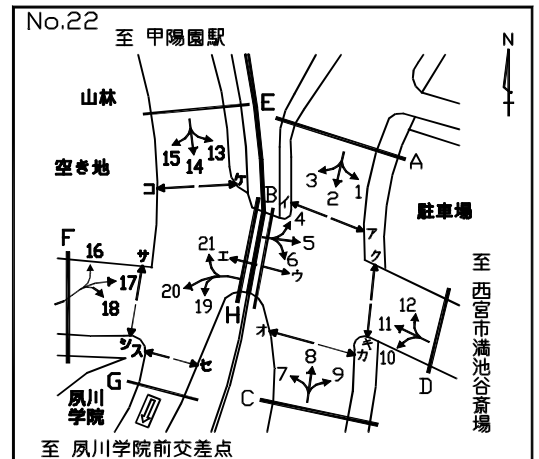

流入部 車種 時間帯	A							C						
	乗用車 (台)	バス (台)	小型 貨物車 (台)	普通 貨物車 (台)	合計 (台)	大型車 交通量 (%)	二輪車 (台)	乗用車 (台)	バス (台)	小型 貨物車 (台)	普通 貨物車 (台)	合計 (台)	大型車 交通量 (%)	二輪車 (台)
7:00- 8:00	181	0	32	13	226	5.8	41	166	6	43	10	225	7.1	27
8:00- 9:00	211	0	56	16	283	5.7	52	208	7	38	15	268	8.2	42
9:00-10:00	165	0	48	8	221	3.6	32	175	4	37	17	233	9.0	24
10:00-11:00	157	0	34	7	198	3.5	23	150	4	42	10	206	6.8	41
11:00-12:00	150	0	28	11	189	5.8	26	170	5	42	8	225	5.8	37
12:00-13:00	133	0	37	8	178	4.5	29	177	4	39	9	229	5.7	34
13:00-14:00	114	0	46	11	171	6.4	22	180	4	41	8	233	5.2	32
14:00-15:00	141	0	50	10	201	5.0	18	187	3	38	11	239	5.9	26
15:00-16:00	142	0	26	8	176	4.5	36	195	4	40	6	245	4.1	30
16:00-17:00	141	0	25	12	178	6.7	31	241	4	36	6	287	3.5	41
17:00-18:00	172	0	33	4	209	1.9	43	271	5	39	4	319	2.8	43
18:00-19:00	155	0	7	1	163	0.6	46	255	5	21	4	285	3.2	40
全時間合計	1862	0	422	109	2393	4.6	399	2375	55	456	108	2994	5.4	417

流入部 車種 時間帯	D							E						
	乗用車 (台)	バス (台)	小型 貨物車 (台)	普通 貨物車 (台)	合計 (台)	大型車 交通量 (%)	二輪車 (台)	乗用車 (台)	バス (台)	小型 貨物車 (台)	普通 貨物車 (台)	合計 (台)	大型車 交通量 (%)	二輪車 (台)
7:00- 8:00	10	0	2	1	13	7.7	9	156	9	11	4	180	7.2	20
8:00- 9:00	17	0	1	3	21	14.3	13	186	8	19	4	217	5.5	22
9:00-10:00	20	0	3	1	24	4.2	8	200	5	22	9	236	5.9	24
10:00-11:00	5	0	3	0	8	0.0	5	142	5	31	6	184	6.0	12
11:00-12:00	10	0	1	0	11	0.0	9	96	4	19	3	122	5.7	15
12:00-13:00	12	0	2	1	15	6.7	9	131	4	23	8	166	7.2	13
13:00-14:00	13	0	2	0	15	0.0	9	127	4	21	6	158	6.3	15
14:00-15:00	12	0	1	0	13	0.0	9	135	4	31	12	182	8.8	17
15:00-16:00	8	0	4	0	12	0.0	8	138	7	21	10	176	9.7	10
16:00-17:00	12	0	5	1	18	5.6	9	155	6	20	11	192	8.9	18
17:00-18:00	15	0	2	0	17	0.0	6	114	7	21	3	145	6.9	17
18:00-19:00	10	0	3	0	13	0.0	4	103	7	15	4	129	8.5	16
全時間合計	144	0	29	7	180	3.9	98	1683	70	254	80	2087	7.2	199

自動車交通量調査表

調査日：平成27年10月27日(火) 天候：晴れ一時雨

調査地点：No.22 山手線／市道西第188号線
／市道西第815号線

集計方法：交差点計

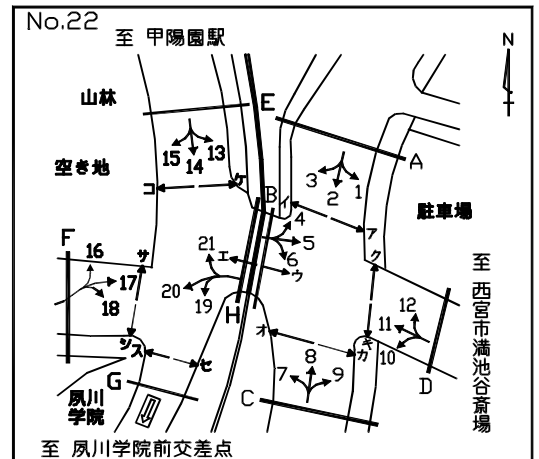

流入部 車種 時間帯	F							合計 (A+ C+ D+ E+ F)						
	乗用車 (台)	バス (台)	小型 貨物車 (台)	普通 貨物車 (台)	合計 (台)	大型車 交通量 (%)	二輪車 (台)	乗用車 (台)	バス (台)	小型 貨物車 (台)	普通 貨物車 (台)	合計 (台)	大型車 交通量 (%)	二輪車 (台)
7:00- 8:00	39	0	4	0	43	0.0	7	552	15	92	28	687	6.3	104
8:00- 9:00	60	0	3	1	64	1.6	10	682	15	117	39	853	6.3	139
9:00-10:00	61	0	5	3	69	4.3	6	621	9	115	38	783	6.0	94
10:00-11:00	43	0	9	2	54	3.7	7	497	9	119	25	650	5.2	88
11:00-12:00	33	0	5	1	39	2.6	6	459	9	95	23	586	5.5	93
12:00-13:00	27	0	7	2	36	5.6	5	480	8	108	28	624	5.8	90
13:00-14:00	40	0	9	4	53	7.5	3	474	8	119	29	630	5.9	81
14:00-15:00	47	0	7	0	54	0.0	3	522	7	127	33	689	5.8	73
15:00-16:00	42	0	8	2	52	3.8	4	525	11	99	26	661	5.6	88
16:00-17:00	49	0	16	2	67	3.0	9	598	10	102	32	742	5.7	108
17:00-18:00	57	0	9	8	74	10.8	9	629	12	104	19	764	4.1	118
18:00-19:00	34	0	9	1	44	2.3	3	557	12	55	10	634	3.5	109
全時間合計	532	0	91	26	649	4.0	72	6596	125	1252	330	8303	5.5	1185

自動車交通量調査表

調査日：平成27年10月27日(火) 天候：晴れ一時雨

調査地点：No.23 大浜老松線／鳴尾御影西線

集計方法：方向別

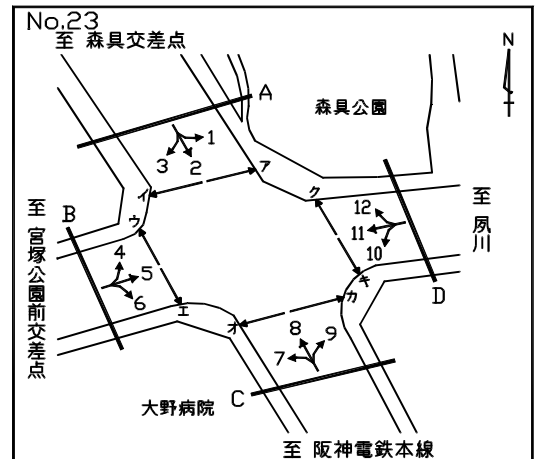

方向 車種 時間帯	1							2						
	乗用車 (台)	バス (台)	小型 貨物車 (台)	普通 貨物車 (台)	合計 (台)	大型車 交通量 (%)	二輪車 (台)	乗用車 (台)	バス (台)	小型 貨物車 (台)	普通 貨物車 (台)	合計 (台)	大型車 交通量 (%)	二輪車 (台)
7:00- 8:00	9	0	4	1	14	7.1	1	268	0	22	2	292	0.7	9
8:00- 9:00	3	0	4	0	7	0.0	0	262	0	24	1	287	0.3	12
9:00-10:00	4	1	4	4	13	38.5	2	169	0	24	5	198	2.5	7
10:00-11:00	7	0	1	1	9	11.1	0	120	0	31	2	153	1.3	11
11:00-12:00	5	0	4	1	10	10.0	0	98	0	33	4	135	3.0	6
12:00-13:00	3	0	0	3	6	50.0	0	81	0	27	3	111	2.7	4
13:00-14:00	3	0	0	7	10	70.0	0	82	0	28	3	113	2.7	9
14:00-15:00	6	0	1	1	8	12.5	0	95	3	28	2	128	3.9	5
15:00-16:00	7	1	4	2	14	21.4	1	98	2	42	4	146	4.1	8
16:00-17:00	4	0	1	0	5	0.0	1	108	1	34	3	146	2.7	4
17:00-18:00	6	0	0	0	6	0.0	0	105	1	47	3	156	2.6	11
18:00-19:00	4	0	1	1	6	16.7	1	82	1	16	2	101	3.0	11
全時間合計	61	2	24	21	108	21.3	6	1568	8	356	34	1966	2.1	97

方向 車種 時間帯	3							A 流入部 (1+ 2+ 3)						
	乗用車 (台)	バス (台)	小型 貨物車 (台)	普通 貨物車 (台)	合計 (台)	大型車 交通量 (%)	二輪車 (台)	乗用車 (台)	バス (台)	小型 貨物車 (台)	普通 貨物車 (台)	合計 (台)	大型車 交通量 (%)	二輪車 (台)
7:00- 8:00	44	0	4	0	48	0.0	2	321	0	30	3	354	0.8	12
8:00- 9:00	24	1	5	4	34	14.7	6	289	1	33	5	328	1.8	18
9:00-10:00	22	0	5	1	28	3.6	5	195	1	33	10	239	4.6	14
10:00-11:00	33	0	3	0	36	0.0	3	160	0	35	3	198	1.5	14
11:00-12:00	23	0	2	5	30	16.7	3	126	0	39	10	175	5.7	9
12:00-13:00	27	0	3	2	32	6.3	3	111	0	30	8	149	5.4	7
13:00-14:00	30	0	3	3	36	8.3	3	115	0	31	13	159	8.2	12
14:00-15:00	35	0	1	3	39	7.7	2	136	3	30	6	175	5.1	7
15:00-16:00	23	0	5	3	31	9.7	3	128	3	51	9	191	6.3	12
16:00-17:00	40	0	8	0	48	0.0	2	152	1	43	3	199	2.0	7
17:00-18:00	23	0	8	0	31	0.0	2	134	1	55	3	193	2.1	13
18:00-19:00	25	0	5	0	30	0.0	4	111	1	22	3	137	2.9	16
全時間合計	349	1	52	21	423	5.2	38	1978	11	432	76	2497	3.5	141

自動車交通量調査表

調査日：平成27年10月27日(火) 天候：晴れ一時雨

調査地点：No.23 大浜老松線／鳴尾御影西線

集計方法：方向別

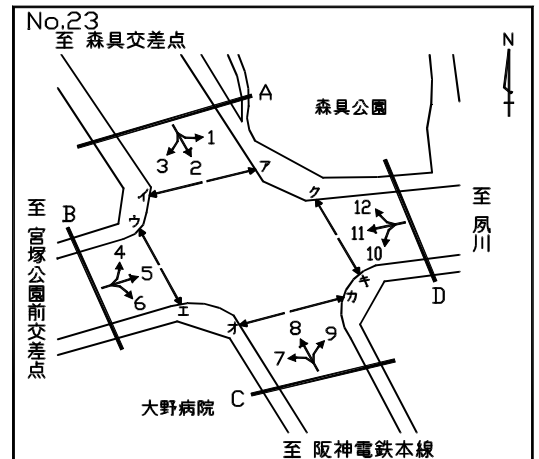

方向 車種 時間帯	4							5						
	乗用車 (台)	バス (台)	小型 貨物車 (台)	普通 貨物車 (台)	合計 (台)	大型車 交通量 (%)	二輪車 (台)	乗用車 (台)	バス (台)	小型 貨物車 (台)	普通 貨物車 (台)	合計 (台)	大型車 交通量 (%)	二輪車 (台)
7:00- 8:00	26	0	7	0	33	0.0	1	8	0	3	1	12	8.3	2
8:00- 9:00	39	0	7	0	46	0.0	3	1	0	1	0	2	0.0	0
9:00-10:00	36	0	10	3	49	6.1	4	5	0	0	1	6	16.7	1
10:00-11:00	44	0	13	3	60	5.0	1	7	0	3	0	10	0.0	0
11:00-12:00	45	0	13	0	58	0.0	1	5	0	1	1	7	14.3	2
12:00-13:00	40	0	8	1	49	2.0	3	6	0	5	1	12	8.3	0
13:00-14:00	57	0	13	1	71	1.4	3	3	0	1	1	5	20.0	1
14:00-15:00	47	0	15	1	63	1.6	7	2	0	3	0	5	0.0	1
15:00-16:00	42	0	15	3	60	5.0	4	2	0	4	1	7	14.3	1
16:00-17:00	61	0	7	4	72	5.6	5	7	0	5	0	12	0.0	1
17:00-18:00	55	0	12	0	67	0.0	6	13	0	8	0	21	0.0	4
18:00-19:00	55	0	9	0	64	0.0	7	10	0	4	0	14	0.0	0
全時間合計	547	0	129	16	692	2.3	45	69	0	38	6	113	5.3	13

方向 車種 時間帯	6							B 流入部 (4+ 5+ 6)						
	乗用車 (台)	バス (台)	小型 貨物車 (台)	普通 貨物車 (台)	合計 (台)	大型車 交通量 (%)	二輪車 (台)	乗用車 (台)	バス (台)	小型 貨物車 (台)	普通 貨物車 (台)	合計 (台)	大型車 交通量 (%)	二輪車 (台)
7:00- 8:00	37	0	13	0	50	0.0	5	71	0	23	1	95	1.1	8
8:00- 9:00	42	0	9	2	53	3.8	11	82	0	17	2	101	2.0	14
9:00-10:00	39	0	8	1	48	2.1	8	80	0	18	5	103	4.9	13
10:00-11:00	47	0	15	6	68	8.8	9	98	0	31	9	138	6.5	10
11:00-12:00	30	0	11	4	45	8.9	3	80	0	25	5	110	4.5	6
12:00-13:00	31	0	15	0	46	0.0	9	77	0	28	2	107	1.9	12
13:00-14:00	25	0	11	0	36	0.0	5	85	0	25	2	112	1.8	9
14:00-15:00	26	1	12	1	40	5.0	9	75	1	30	2	108	2.8	17
15:00-16:00	24	0	11	3	38	7.9	1	68	0	30	7	105	6.7	6
16:00-17:00	44	0	12	1	57	1.8	0	112	0	24	5	141	3.5	6
17:00-18:00	45	0	12	2	59	3.4	1	113	0	32	2	147	1.4	11
18:00-19:00	40	0	13	1	54	1.9	0	105	0	26	1	132	0.8	7
全時間合計	430	1	142	21	594	3.7	61	1046	1	309	43	1399	3.1	119

自動車交通量調査表

調査日：平成27年10月27日(火) 天候：晴れ一時雨

調査地点：No.23 大浜老松線／鳴尾御影西線

集計方法：方向別

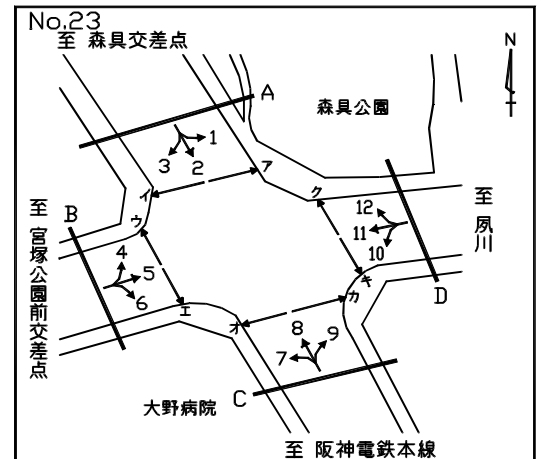

方向 車種 時間帯	7							8						
	乗用車 (台)	バス (台)	小型 貨物車 (台)	普通 貨物車 (台)	合計 (台)	大型車 交通量 (%)	二輪車 (台)	乗用車 (台)	バス (台)	小型 貨物車 (台)	普通 貨物車 (台)	合計 (台)	大型車 交通量 (%)	二輪車 (台)
7:00- 8:00	7	0	4	0	11	0.0	1	59	1	17	4	81	6.2	8
8:00- 9:00	15	0	6	1	22	4.5	1	77	1	31	7	116	6.9	8
9:00-10:00	15	0	4	2	21	9.5	1	66	1	29	10	106	10.4	5
10:00-11:00	12	0	5	5	22	22.7	2	57	1	23	11	92	13.0	9
11:00-12:00	16	0	4	0	20	0.0	1	67	0	9	9	85	10.6	5
12:00-13:00	21	0	4	0	25	0.0	1	63	0	23	10	96	10.4	8
13:00-14:00	13	0	4	0	17	0.0	1	66	1	32	5	104	5.8	5
14:00-15:00	17	0	2	0	19	0.0	3	61	1	19	13	94	14.9	7
15:00-16:00	14	0	5	2	21	9.5	5	92	0	25	9	126	7.1	5
16:00-17:00	28	0	8	1	37	2.7	7	128	1	21	8	158	5.7	12
17:00-18:00	23	0	4	1	28	3.6	4	172	1	22	3	198	2.0	10
18:00-19:00	13	0	2	0	15	0.0	1	206	0	19	0	225	0.0	16
全時間合計	194	0	52	12	258	4.7	28	1114	8	270	89	1481	6.5	98

方向 車種 時間帯	9							C 流入部 (7+ 8+ 9)						
	乗用車 (台)	バス (台)	小型 貨物車 (台)	普通 貨物車 (台)	合計 (台)	大型車 交通量 (%)	二輪車 (台)	乗用車 (台)	バス (台)	小型 貨物車 (台)	普通 貨物車 (台)	合計 (台)	大型車 交通量 (%)	二輪車 (台)
7:00- 8:00	0	0	3	0	3	0.0	1	66	1	24	4	95	5.3	10
8:00- 9:00	0	0	1	0	1	0.0	0	92	1	38	8	139	6.5	9
9:00-10:00	2	0	1	0	3	0.0	1	83	1	34	12	130	10.0	7
10:00-11:00	3	0	2	1	6	16.7	0	72	1	30	17	120	15.0	11
11:00-12:00	2	0	0	0	2	0.0	0	85	0	13	9	107	8.4	6
12:00-13:00	1	0	1	0	2	0.0	0	85	0	28	10	123	8.1	9
13:00-14:00	2	0	3	0	5	0.0	0	81	1	39	5	126	4.8	6
14:00-15:00	1	0	0	1	2	50.0	0	79	1	21	14	115	13.0	10
15:00-16:00	3	0	1	0	4	0.0	1	109	0	31	11	151	7.3	11
16:00-17:00	4	0	2	0	6	0.0	0	160	1	31	9	201	5.0	19
17:00-18:00	3	0	1	1	5	20.0	0	198	1	27	5	231	2.6	14
18:00-19:00	3	0	0	0	3	0.0	0	222	0	21	0	243	0.0	17
全時間合計	24	0	15	3	42	7.1	3	1332	8	337	104	1781	6.3	129

自動車交通量調査表

調査日：平成27年10月27日(火) 天候：晴れ一時雨

調査地点：No.23 大浜老松線／鳴尾御影西線

集計方法：方向別

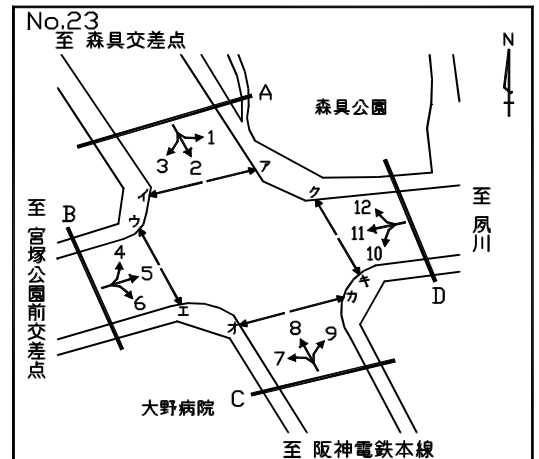

方向 車種 時間帯	10							11						
	乗用車 (台)	バス (台)	小型 貨物車 (台)	普通 貨物車 (台)	合計 (台)	大型車 交通量 (%)	二輪車 (台)	乗用車 (台)	バス (台)	小型 貨物車 (台)	普通 貨物車 (台)	合計 (台)	大型車 交通量 (%)	二輪車 (台)
7:00- 8:00	11	0	1	0	12	0.0	1	13	0	2	1	16	6.3	1
8:00- 9:00	10	0	2	1	13	7.7	1	27	0	5	2	34	5.9	3
9:00-10:00	8	0	2	1	11	9.1	2	6	0	5	0	11	0.0	4
10:00-11:00	7	0	4	1	12	8.3	0	13	0	4	0	17	0.0	1
11:00-12:00	9	0	3	2	14	14.3	0	5	0	4	0	9	0.0	4
12:00-13:00	4	0	3	0	7	0.0	1	4	0	4	0	8	0.0	0
13:00-14:00	7	0	1	1	9	11.1	0	5	0	2	1	8	12.5	4
14:00-15:00	7	0	6	0	13	0.0	3	11	0	2	0	13	0.0	3
15:00-16:00	8	0	5	0	13	0.0	1	3	0	2	0	5	0.0	3
16:00-17:00	10	0	6	2	18	11.1	0	7	0	1	0	8	0.0	1
17:00-18:00	9	0	7	0	16	0.0	2	11	0	5	1	17	5.9	1
18:00-19:00	9	0	2	0	11	0.0	1	9	0	5	2	16	12.5	4
全時間合計	99	0	42	8	149	5.4	12	114	0	41	7	162	4.3	29

方向 車種 時間帯	12							D 流入部 (10+11+12)						
	乗用車 (台)	バス (台)	小型 貨物車 (台)	普通 貨物車 (台)	合計 (台)	大型車 交通量 (%)	二輪車 (台)	乗用車 (台)	バス (台)	小型 貨物車 (台)	普通 貨物車 (台)	合計 (台)	大型車 交通量 (%)	二輪車 (台)
7:00- 8:00	8	0	3	1	12	8.3	1	32	0	6	2	40	5.0	3
8:00- 9:00	9	0	4	1	14	7.1	1	46	0	11	4	61	6.6	5
9:00-10:00	3	0	5	2	10	20.0	1	17	0	12	3	32	9.4	7
10:00-11:00	6	0	5	1	12	8.3	1	26	0	13	2	41	4.9	2
11:00-12:00	4	0	0	1	5	20.0	2	18	0	7	3	28	10.7	6
12:00-13:00	4	0	3	0	7	0.0	0	12	0	10	0	22	0.0	1
13:00-14:00	7	0	1	1	9	11.1	1	19	0	4	3	26	11.5	5
14:00-15:00	6	0	1	2	9	22.2	2	24	0	9	2	35	5.7	8
15:00-16:00	5	0	2	0	7	0.0	1	16	0	9	0	25	0.0	5
16:00-17:00	17	0	7	1	25	4.0	2	34	0	14	3	51	5.9	3
17:00-18:00	15	0	6	0	21	0.0	1	35	0	18	1	54	1.9	4
18:00-19:00	13	0	0	0	13	0.0	2	31	0	7	2	40	5.0	7
全時間合計	97	0	37	10	144	6.9	15	310	0	120	25	455	5.5	56

自動車交通量調査表

調査日：平成27年10月27日(火) 天候：晴れ一時雨

調査地点：No.23 大浜老松線／鳴尾御影西線

集計方法：断面別

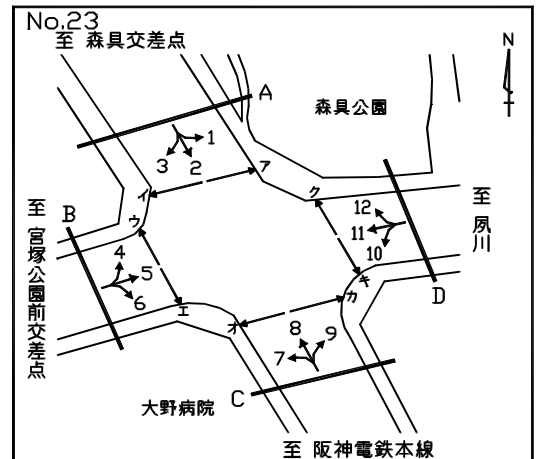

方向 車種 時間帯	A 流入部 (1+ 2+ 3)							A 流出部 (4+ 8+12)						
	乗用車 (台)	バス (台)	小型 貨物車 (台)	普通 貨物車 (台)	合計 (台)	大型車 交通量 (%)	二輪車 (台)	乗用車 (台)	バス (台)	小型 貨物車 (台)	普通 貨物車 (台)	合計 (台)	大型車 交通量 (%)	二輪車 (台)
7:00- 8:00	321	0	30	3	354	0.8	12	93	1	27	5	126	4.8	10
8:00- 9:00	289	1	33	5	328	1.8	18	125	1	42	8	176	5.1	12
9:00-10:00	195	1	33	10	239	4.6	14	105	1	44	15	165	9.7	10
10:00-11:00	160	0	35	3	198	1.5	14	107	1	41	15	164	9.8	11
11:00-12:00	126	0	39	10	175	5.7	9	116	0	22	10	148	6.8	8
12:00-13:00	111	0	30	8	149	5.4	7	107	0	34	11	152	7.2	11
13:00-14:00	115	0	31	13	159	8.2	12	130	1	46	7	184	4.3	9
14:00-15:00	136	3	30	6	175	5.1	7	114	1	35	16	166	10.2	16
15:00-16:00	128	3	51	9	191	6.3	12	139	0	42	12	193	6.2	10
16:00-17:00	152	1	43	3	199	2.0	7	206	1	35	13	255	5.5	19
17:00-18:00	134	1	55	3	193	2.1	13	242	1	40	3	286	1.4	17
18:00-19:00	111	1	22	3	137	2.9	16	274	0	28	0	302	0.0	25
全時間合計	1978	11	432	76	2497	3.5	141	1758	8	436	115	2317	5.3	158

方向 車種 時間帯	A 合計 (1+ 2+ 3+ 4+ 8+12)													
	乗用車 (台)	バス (台)	小型 貨物車 (台)	普通 貨物車 (台)	合計 (台)	大型車 交通量 (%)	二輪車 (台)	乗用車 (台)	バス (台)	小型 貨物車 (台)	普通 貨物車 (台)	合計 (台)	大型車 交通量 (%)	二輪車 (台)
7:00- 8:00								414	1	57	8	480	1.9	22
8:00- 9:00								414	2	75	13	504	3.0	30
9:00-10:00								300	2	77	25	404	6.7	24
10:00-11:00								267	1	76	18	362	5.2	25
11:00-12:00								242	0	61	20	323	6.2	17
12:00-13:00								218	0	64	19	301	6.3	18
13:00-14:00								245	1	77	20	343	6.1	21
14:00-15:00								250	4	65	22	341	7.6	23
15:00-16:00								267	3	93	21	384	6.3	22
16:00-17:00								358	2	78	16	454	4.0	26
17:00-18:00								376	2	95	6	479	1.7	30
18:00-19:00								385	1	50	3	439	0.9	41
全時間合計								3736	19	868	191	4814	4.4	299

自動車交通量調査表

調査日：平成27年10月27日(火) 天候：晴れ一時雨

調査地点：No.23 大浜老松線／鳴尾御影西線

集計方法：断面別

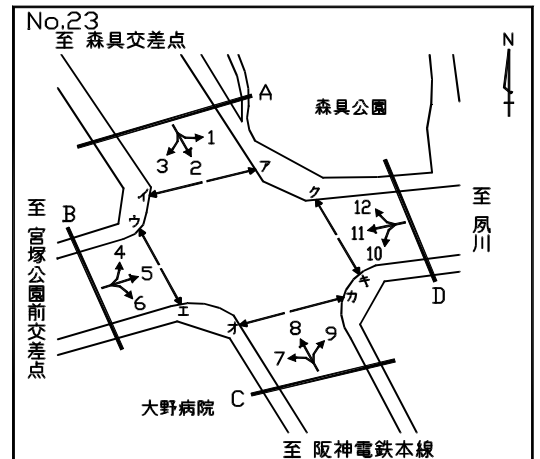

方向 車種 時間帯	B 流入部 (4+ 5+ 6)							B 流出部 (3+ 7+11)						
	乗用車 (台)	バス (台)	小型 貨物車 (台)	普通 貨物車 (台)	合計 (台)	大型車 交通量 (%)	二輪車 (台)	乗用車 (台)	バス (台)	小型 貨物車 (台)	普通 貨物車 (台)	合計 (台)	大型車 交通量 (%)	二輪車 (台)
7:00- 8:00	71	0	23	1	95	1.1	8	64	0	10	1	75	1.3	4
8:00- 9:00	82	0	17	2	101	2.0	14	66	1	16	7	90	8.9	10
9:00-10:00	80	0	18	5	103	4.9	13	43	0	14	3	60	5.0	10
10:00-11:00	98	0	31	9	138	6.5	10	58	0	12	5	75	6.7	6
11:00-12:00	80	0	25	5	110	4.5	6	44	0	10	5	59	8.5	8
12:00-13:00	77	0	28	2	107	1.9	12	52	0	11	2	65	3.1	4
13:00-14:00	85	0	25	2	112	1.8	9	48	0	9	4	61	6.6	8
14:00-15:00	75	1	30	2	108	2.8	17	63	0	5	3	71	4.2	8
15:00-16:00	68	0	30	7	105	6.7	6	40	0	12	5	57	8.8	11
16:00-17:00	112	0	24	5	141	3.5	6	75	0	17	1	93	1.1	10
17:00-18:00	113	0	32	2	147	1.4	11	57	0	17	2	76	2.6	7
18:00-19:00	105	0	26	1	132	0.8	7	47	0	12	2	61	3.3	9
全時間合計	1046	1	309	43	1399	3.1	119	657	1	145	40	843	4.9	95

方向 車種 時間帯	B 流入部 (4+ 5+ 6)							B 合計 (3+ 4+ 5+ 6+ 7+11)						
	乗用車 (台)	バス (台)	小型 貨物車 (台)	普通 貨物車 (台)	合計 (台)	大型車 交通量 (%)	二輪車 (台)	乗用車 (台)	バス (台)	小型 貨物車 (台)	普通 貨物車 (台)	合計 (台)	大型車 交通量 (%)	二輪車 (台)
7:00- 8:00								135	0	33	2	170	1.2	12
8:00- 9:00								148	1	33	9	191	5.2	24
9:00-10:00								123	0	32	8	163	4.9	23
10:00-11:00								156	0	43	14	213	6.6	16
11:00-12:00								124	0	35	10	169	5.9	14
12:00-13:00								129	0	39	4	172	2.3	16
13:00-14:00								133	0	34	6	173	3.5	17
14:00-15:00								138	1	35	5	179	3.4	25
15:00-16:00								108	0	42	12	162	7.4	17
16:00-17:00								187	0	41	6	234	2.6	16
17:00-18:00								170	0	49	4	223	1.8	18
18:00-19:00								152	0	38	3	193	1.6	16
全時間合計								1703	2	454	83	2242	3.8	214

自動車交通量調査表

調査日：平成27年10月27日(火) 天候：晴れ一時雨

調査地点：No.23 大浜老松線／鳴尾御影西線

集計方法：交差点計

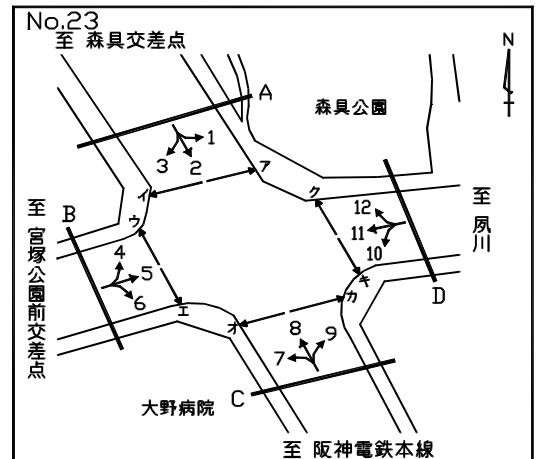

流入部 車種 時間帯	A							B						
	乗用車 (台)	バス (台)	小型 貨物車 (台)	普通 貨物車 (台)	合計 (台)	大型車 交通量 (%)	二輪車 (台)	乗用車 (台)	バス (台)	小型 貨物車 (台)	普通 貨物車 (台)	合計 (台)	大型車 交通量 (%)	二輪車 (台)
7:00- 8:00	321	0	30	3	354	0.8	12	71	0	23	1	95	1.1	8
8:00- 9:00	289	1	33	5	328	1.8	18	82	0	17	2	101	2.0	14
9:00-10:00	195	1	33	10	239	4.6	14	80	0	18	5	103	4.9	13
10:00-11:00	160	0	35	3	198	1.5	14	98	0	31	9	138	6.5	10
11:00-12:00	126	0	39	10	175	5.7	9	80	0	25	5	110	4.5	6
12:00-13:00	111	0	30	8	149	5.4	7	77	0	28	2	107	1.9	12
13:00-14:00	115	0	31	13	159	8.2	12	85	0	25	2	112	1.8	9
14:00-15:00	136	3	30	6	175	5.1	7	75	1	30	2	108	2.8	17
15:00-16:00	128	3	51	9	191	6.3	12	68	0	30	7	105	6.7	6
16:00-17:00	152	1	43	3	199	2.0	7	112	0	24	5	141	3.5	6
17:00-18:00	134	1	55	3	193	2.1	13	113	0	32	2	147	1.4	11
18:00-19:00	111	1	22	3	137	2.9	16	105	0	26	1	132	0.8	7
全時間合計	1978	11	432	76	2497	3.5	141	1046	1	309	43	1399	3.1	119

流入部 車種 時間帯	C							D						
	乗用車 (台)	バス (台)	小型 貨物車 (台)	普通 貨物車 (台)	合計 (台)	大型車 交通量 (%)	二輪車 (台)	乗用車 (台)	バス (台)	小型 貨物車 (台)	普通 貨物車 (台)	合計 (台)	大型車 交通量 (%)	二輪車 (台)
7:00- 8:00	66	1	24	4	95	5.3	10	32	0	6	2	40	5.0	3
8:00- 9:00	92	1	38	8	139	6.5	9	46	0	11	4	61	6.6	5
9:00-10:00	83	1	34	12	130	10.0	7	17	0	12	3	32	9.4	7
10:00-11:00	72	1	30	17	120	15.0	11	26	0	13	2	41	4.9	2
11:00-12:00	85	0	13	9	107	8.4	6	18	0	7	3	28	10.7	6
12:00-13:00	85	0	28	10	123	8.1	9	12	0	10	0	22	0.0	1
13:00-14:00	81	1	39	5	126	4.8	6	19	0	4	3	26	11.5	5
14:00-15:00	79	1	21	14	115	13.0	10	24	0	9	2	35	5.7	8
15:00-16:00	109	0	31	11	151	7.3	11	16	0	9	0	25	0.0	5
16:00-17:00	160	1	31	9	201	5.0	19	34	0	14	3	51	5.9	3
17:00-18:00	198	1	27	5	231	2.6	14	35	0	18	1	54	1.9	4
18:00-19:00	222	0	21	0	243	0.0	17	31	0	7	2	40	5.0	7
全時間合計	1332	8	337	104	1781	6.3	129	310	0	120	25	455	5.5	56

自動車交通量調査表

調査日：平成27年10月27日(火) 天候：晴れ一時雨

調査地点：No.23 大浜老松線／鳴尾御影西線

集計方法：交差点計

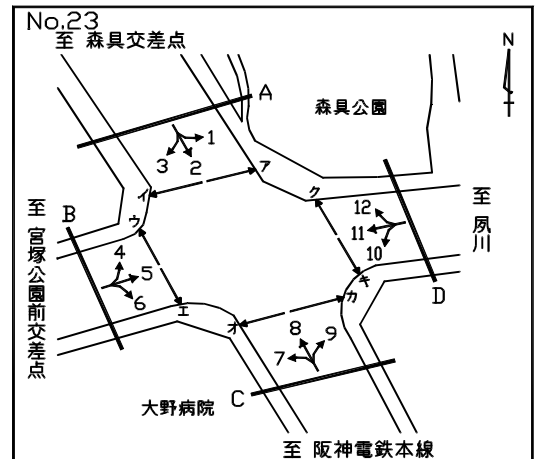

流入部 車種 時間帯								合計 (A+ B+ C+ D)						
	乗用車 (台)	バス (台)	小型 貨物車 (台)	普通 貨物車 (台)	合計 (台)	大型車 交通量 (%)	二輪車 (台)	乗用車 (台)	バス (台)	小型 貨物車 (台)	普通 貨物車 (台)	合計 (台)	大型車 交通量 (%)	二輪車 (台)
7:00- 8:00								490	1	83	10	584	1.9	33
8:00- 9:00								509	2	99	19	629	3.3	46
9:00-10:00								375	2	97	30	504	6.3	41
10:00-11:00								356	1	109	31	497	6.4	37
11:00-12:00								309	0	84	27	420	6.4	27
12:00-13:00								285	0	96	20	401	5.0	29
13:00-14:00								300	1	99	23	423	5.7	32
14:00-15:00								314	5	90	24	433	6.7	42
15:00-16:00								321	3	121	27	472	6.4	34
16:00-17:00								458	2	112	20	592	3.7	35
17:00-18:00								480	2	132	11	625	2.1	42
18:00-19:00								469	1	76	6	552	1.3	47
全時間合計								4666	20	1198	248	6132	4.4	445

自動車交通量調査表

調査日：平成27年10月27日(火) 天候：晴れ一時雨

調査地点：No.24 市役所前線／市道西第448号線

集計方法：方向別

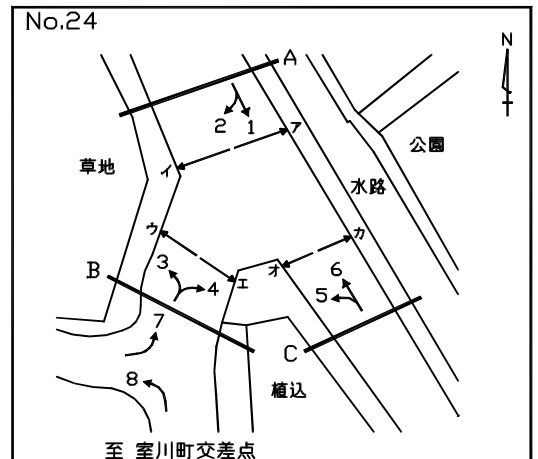

方向 車種 時間帯	1							2						
	乗用車 (台)	バス (台)	小型 貨物車 (台)	普通 貨物車 (台)	合計 (台)	大型車 交通量 (%)	二輪車 (台)	乗用車 (台)	バス (台)	小型 貨物車 (台)	普通 貨物車 (台)	合計 (台)	大型車 交通量 (%)	二輪車 (台)
7:00- 8:00	192	24	25	14	255	14.9	33	184	2	18	11	215	6.0	60
8:00- 9:00	219	18	24	9	270	10.0	26	181	2	28	10	221	5.4	20
9:00-10:00	256	14	36	28	334	12.6	34	132	1	24	15	172	9.3	16
10:00-11:00	247	10	46	16	319	8.2	30	145	1	29	9	184	5.4	16
11:00-12:00	208	7	36	23	274	10.9	25	136	0	34	7	177	4.0	47
12:00-13:00	177	8	40	6	231	6.1	35	91	0	31	3	125	2.4	20
13:00-14:00	198	10	41	10	259	7.7	24	141	4	33	8	186	6.5	9
14:00-15:00	221	12	45	8	286	7.0	18	113	6	34	4	157	6.4	15
15:00-16:00	211	11	50	12	284	8.1	35	114	0	36	9	159	5.7	16
16:00-17:00	201	10	45	16	272	9.6	25	144	2	30	9	185	5.9	19
17:00-18:00	254	11	51	3	319	4.4	27	148	1	35	3	187	2.1	16
18:00-19:00	238	13	23	2	276	5.4	25	129	1	23	3	156	2.6	16
全時間合計	2622	148	462	147	3379	8.7	337	1658	20	355	91	2124	5.2	270

方向 車種 時間帯								A 流入部 (1+2)						
	乗用車 (台)	バス (台)	小型 貨物車 (台)	普通 貨物車 (台)	合計 (台)	大型車 交通量 (%)	二輪車 (台)	乗用車 (台)	バス (台)	小型 貨物車 (台)	普通 貨物車 (台)	合計 (台)	大型車 交通量 (%)	二輪車 (台)
7:00- 8:00								376	26	43	25	470	10.9	93
8:00- 9:00								400	20	52	19	491	7.9	46
9:00-10:00								388	15	60	43	506	11.5	50
10:00-11:00								392	11	75	25	503	7.2	46
11:00-12:00								344	7	70	30	451	8.2	72
12:00-13:00								268	8	71	9	356	4.8	55
13:00-14:00								339	14	74	18	445	7.2	33
14:00-15:00								334	18	79	12	443	6.8	33
15:00-16:00								325	11	86	21	443	7.2	51
16:00-17:00								345	12	75	25	457	8.1	44
17:00-18:00								402	12	86	6	506	3.6	43
18:00-19:00								367	14	46	5	432	4.4	41
全時間合計								4280	168	817	238	5503	7.4	607

自動車交通量調査表

調査日：平成27年10月27日(火) 天候：晴れ一時雨

調査地点：No.24 市役所前線/市道西第448号線

集計方法：方向別

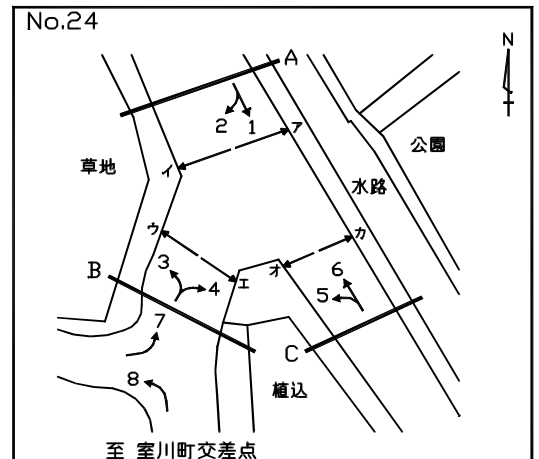

方向 車種 時間帯	3							4						
	乗用車 (台)	バス (台)	小型 貨物車 (台)	普通 貨物車 (台)	合計 (台)	大型車 交通量 (%)	二輪車 (台)	乗用車 (台)	バス (台)	小型 貨物車 (台)	普通 貨物車 (台)	合計 (台)	大型車 交通量 (%)	二輪車 (台)
7:00- 8:00	78	1	29	14	122	12.3	10	3	0	1	1	5	20.0	1
8:00- 9:00	104	2	36	12	154	9.1	13	5	1	0	1	7	28.6	0
9:00-10:00	97	1	32	13	143	9.8	7	6	0	2	0	8	0.0	0
10:00-11:00	118	0	34	12	164	7.3	9	8	0	2	0	10	0.0	2
11:00-12:00	132	0	17	7	156	4.5	11	18	0	3	1	22	4.5	3
12:00-13:00	115	0	37	11	163	6.7	19	7	0	2	0	9	0.0	0
13:00-14:00	127	0	27	13	167	7.8	13	10	0	4	1	15	6.7	0
14:00-15:00	92	1	28	10	131	8.4	8	12	1	3	0	16	6.3	2
15:00-16:00	127	2	25	9	163	6.7	20	9	1	1	0	11	9.1	1
16:00-17:00	144	3	25	13	185	8.6	19	12	0	3	0	15	0.0	2
17:00-18:00	141	1	29	5	176	3.4	36	8	0	2	0	10	0.0	1
18:00-19:00	169	3	20	4	196	3.6	35	12	0	0	0	12	0.0	1
全時間合計	1444	14	339	123	1920	7.1	200	110	3	23	4	140	5.0	13

方向 車種 時間帯	3							B 流入部 (3+ 4)						
	乗用車 (台)	バス (台)	小型 貨物車 (台)	普通 貨物車 (台)	合計 (台)	大型車 交通量 (%)	二輪車 (台)	乗用車 (台)	バス (台)	小型 貨物車 (台)	普通 貨物車 (台)	合計 (台)	大型車 交通量 (%)	二輪車 (台)
7:00- 8:00								81	1	30	15	127	12.6	11
8:00- 9:00								109	3	36	13	161	9.9	13
9:00-10:00								103	1	34	13	151	9.3	7
10:00-11:00								126	0	36	12	174	6.9	11
11:00-12:00								150	0	20	8	178	4.5	14
12:00-13:00								122	0	39	11	172	6.4	19
13:00-14:00								137	0	31	14	182	7.7	13
14:00-15:00								104	2	31	10	147	8.2	10
15:00-16:00								136	3	26	9	174	6.9	21
16:00-17:00								156	3	28	13	200	8.0	21
17:00-18:00								149	1	31	5	186	3.2	37
18:00-19:00								181	3	20	4	208	3.4	36
全時間合計								1554	17	362	127	2060	7.0	213

自動車交通量調査表

調査日：平成27年10月27日(火) 天候：晴れ一時雨

調査地点：No.24 市役所前線/市道西第448号線

集計方法：方向別

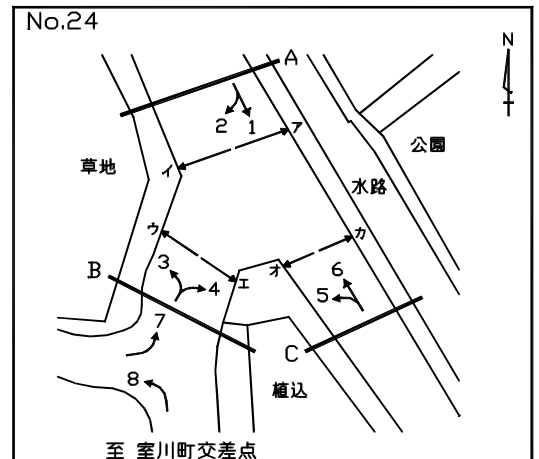

方向 車種 時間帯	5							6						
	乗用車 (台)	バス (台)	小型 貨物車 (台)	普通 貨物車 (台)	合計 (台)	大型車 交通量 (%)	二輪車 (台)	乗用車 (台)	バス (台)	小型 貨物車 (台)	普通 貨物車 (台)	合計 (台)	大型車 交通量 (%)	二輪車 (台)
7:00- 8:00	3	0	1	5	9	55.6	2	170	15	47	11	243	10.7	29
8:00- 9:00	6	0	1	2	9	22.2	2	221	16	64	24	325	12.3	20
9:00-10:00	14	0	2	1	17	5.9	0	178	10	48	23	259	12.7	13
10:00-11:00	13	0	1	2	16	12.5	0	202	15	50	16	283	11.0	21
11:00-12:00	4	0	3	0	7	0.0	1	227	13	44	15	299	9.4	26
12:00-13:00	9	0	5	0	14	0.0	0	217	9	42	12	280	7.5	24
13:00-14:00	9	0	1	1	11	9.1	3	215	10	37	16	278	9.4	32
14:00-15:00	5	0	0	1	6	16.7	0	205	8	49	11	273	7.0	24
15:00-16:00	8	0	3	0	11	0.0	0	246	10	43	13	312	7.4	29
16:00-17:00	10	0	1	0	11	0.0	2	268	15	38	14	335	8.7	38
17:00-18:00	4	0	1	0	5	0.0	1	230	17	35	3	285	7.0	36
18:00-19:00	4	0	1	0	5	0.0	1	289	13	28	8	338	6.2	44
全時間合計	89	0	20	12	121	9.9	12	2668	151	525	166	3510	9.0	336

方向 車種 時間帯								C 流入部 (5+ 6)						
	乗用車 (台)	バス (台)	小型 貨物車 (台)	普通 貨物車 (台)	合計 (台)	大型車 交通量 (%)	二輪車 (台)	乗用車 (台)	バス (台)	小型 貨物車 (台)	普通 貨物車 (台)	合計 (台)	大型車 交通量 (%)	二輪車 (台)
7:00- 8:00								173	15	48	16	252	12.3	31
8:00- 9:00								227	16	65	26	334	12.6	22
9:00-10:00								192	10	50	24	276	12.3	13
10:00-11:00								215	15	51	18	299	11.0	21
11:00-12:00								231	13	47	15	306	9.2	27
12:00-13:00								226	9	47	12	294	7.1	24
13:00-14:00								224	10	38	17	289	9.3	35
14:00-15:00								210	8	49	12	279	7.2	24
15:00-16:00								254	10	46	13	323	7.1	29
16:00-17:00								278	15	39	14	346	8.4	40
17:00-18:00								234	17	36	3	290	6.9	37
18:00-19:00								293	13	29	8	343	6.1	45
全時間合計								2757	151	545	178	3631	9.1	348

自動車交通量調査表

調査日：平成27年10月27日(火) 天候：晴れ一時雨

調査地点：No.24 市役所前線／市道西第448号線

集計方法：方向別

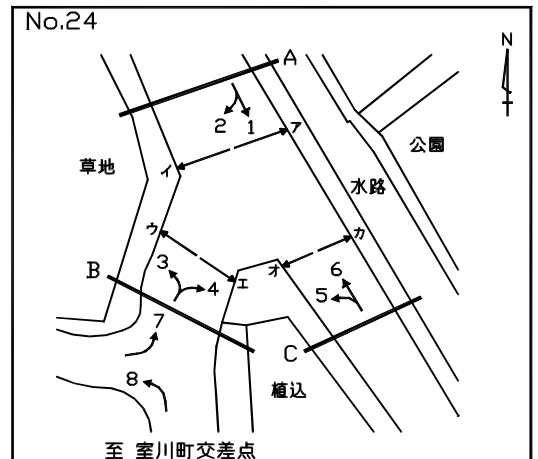

方向 車種 時間帯	7							8						
	乗用車 (台)	バス (台)	小型 貨物車 (台)	普通 貨物車 (台)	合計 (台)	大型車 交通量 (%)	二輪車 (台)	乗用車 (台)	バス (台)	小型 貨物車 (台)	普通 貨物車 (台)	合計 (台)	大型車 交通量 (%)	二輪車 (台)
7:00- 8:00	0	0	0	0	0	0.0	0	18	0	3	0	21	0.0	13
8:00- 9:00	3	0	1	0	4	0.0	0	28	0	3	0	31	0.0	17
9:00-10:00	1	0	0	0	1	0.0	0	16	0	7	0	23	0.0	11
10:00-11:00	5	0	0	0	5	0.0	0	28	0	5	2	35	5.7	9
11:00-12:00	0	0	0	0	0	0.0	0	23	0	2	3	28	10.7	22
12:00-13:00	0	0	0	0	0	0.0	0	28	0	9	0	37	0.0	14
13:00-14:00	2	0	0	0	2	0.0	0	19	0	6	1	26	3.8	11
14:00-15:00	1	0	0	0	1	0.0	0	25	0	9	0	34	0.0	9
15:00-16:00	1	0	0	0	1	0.0	0	30	0	8	2	40	5.0	22
16:00-17:00	1	0	1	0	2	0.0	0	21	1	9	3	34	11.8	26
17:00-18:00	0	0	0	0	0	0.0	0	25	0	3	1	29	3.4	22
18:00-19:00	0	0	0	0	0	0.0	0	32	0	2	0	34	0.0	27
全時間合計	14	0	2	0	16	0.0	0	293	1	66	12	372	3.5	203

自動車交通量調査表

調査日：平成27年10月27日(火) 天候：晴れ一時雨

調査地点：No.24 市役所前線/市道西第448号線

集計方法：断面別

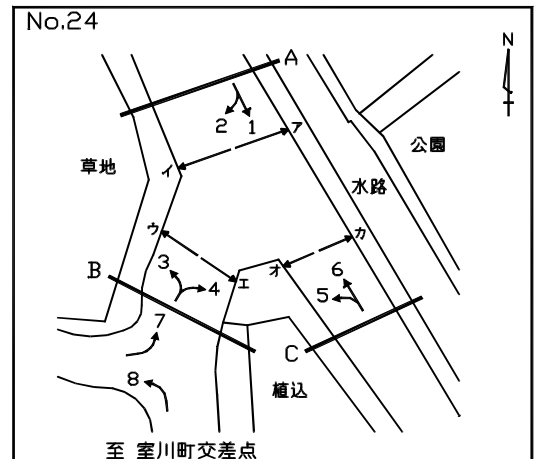

方向 車種 時間帯	A 流入部 (1+ 2)							A 流出部 (3+ 6)						
	乗用車 (台)	バス (台)	小型 貨物車 (台)	普通 貨物車 (台)	合計 (台)	大型車 交通量 (%)	二輪車 (台)	乗用車 (台)	バス (台)	小型 貨物車 (台)	普通 貨物車 (台)	合計 (台)	大型車 交通量 (%)	二輪車 (台)
7:00- 8:00	376	26	43	25	470	10.9	93	248	16	76	25	365	11.2	39
8:00- 9:00	400	20	52	19	491	7.9	46	325	18	100	36	479	11.3	33
9:00-10:00	388	15	60	43	506	11.5	50	275	11	80	36	402	11.7	20
10:00-11:00	392	11	75	25	503	7.2	46	320	15	84	28	447	9.6	30
11:00-12:00	344	7	70	30	451	8.2	72	359	13	61	22	455	7.7	37
12:00-13:00	268	8	71	9	356	4.8	55	332	9	79	23	443	7.2	43
13:00-14:00	339	14	74	18	445	7.2	33	342	10	64	29	445	8.8	45
14:00-15:00	334	18	79	12	443	6.8	33	297	9	77	21	404	7.4	32
15:00-16:00	325	11	86	21	443	7.2	51	373	12	68	22	475	7.2	49
16:00-17:00	345	12	75	25	457	8.1	44	412	18	63	27	520	8.7	57
17:00-18:00	402	12	86	6	506	3.6	43	371	18	64	8	461	5.6	72
18:00-19:00	367	14	46	5	432	4.4	41	458	16	48	12	534	5.2	79
全時間合計	4280	168	817	238	5503	7.4	607	4112	165	864	289	5430	8.4	536

方向 車種 時間帯	A 合計 (1+ 2+ 3+ 6)													
	乗用車 (台)	バス (台)	小型 貨物車 (台)	普通 貨物車 (台)	合計 (台)	大型車 交通量 (%)	二輪車 (台)	乗用車 (台)	バス (台)	小型 貨物車 (台)	普通 貨物車 (台)	合計 (台)	大型車 交通量 (%)	二輪車 (台)
7:00- 8:00								624	42	119	50	835	11.0	132
8:00- 9:00								725	38	152	55	970	9.6	79
9:00-10:00								663	26	140	79	908	11.6	70
10:00-11:00								712	26	159	53	950	8.3	76
11:00-12:00								703	20	131	52	906	7.9	109
12:00-13:00								600	17	150	32	799	6.1	98
13:00-14:00								681	24	138	47	890	8.0	78
14:00-15:00								631	27	156	33	847	7.1	65
15:00-16:00								698	23	154	43	918	7.2	100
16:00-17:00								757	30	138	52	977	8.4	101
17:00-18:00								773	30	150	14	967	4.6	115
18:00-19:00								825	30	94	17	966	4.9	120
全時間合計								8392	333	1681	527	10933	7.9	1143

自動車交通量調査表

調査日：平成27年10月27日(火) 天候：晴れ一時雨

調査地点：No.24 市役所前線/市道西第448号線

集計方法：断面別

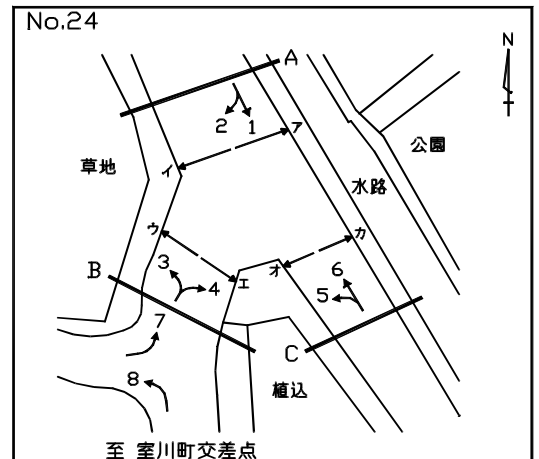

方向 車種 時間帯	B 流入部 (3+ 4)							B 流出部 (2+ 5)						
	乗用車 (台)	バス (台)	小型 貨物車 (台)	普通 貨物車 (台)	合計 (台)	大型車 交通量 (%)	二輪車 (台)	乗用車 (台)	バス (台)	小型 貨物車 (台)	普通 貨物車 (台)	合計 (台)	大型車 交通量 (%)	二輪車 (台)
7:00- 8:00	81	1	30	15	127	12.6	11	187	2	19	16	224	8.0	62
8:00- 9:00	109	3	36	13	161	9.9	13	187	2	29	12	230	6.1	22
9:00-10:00	103	1	34	13	151	9.3	7	146	1	26	16	189	9.0	16
10:00-11:00	126	0	36	12	174	6.9	11	158	1	30	11	200	6.0	16
11:00-12:00	150	0	20	8	178	4.5	14	140	0	37	7	184	3.8	48
12:00-13:00	122	0	39	11	172	6.4	19	100	0	36	3	139	2.2	20
13:00-14:00	137	0	31	14	182	7.7	13	150	4	34	9	197	6.6	12
14:00-15:00	104	2	31	10	147	8.2	10	118	6	34	5	163	6.7	15
15:00-16:00	136	3	26	9	174	6.9	21	122	0	39	9	170	5.3	16
16:00-17:00	156	3	28	13	200	8.0	21	154	2	31	9	196	5.6	21
17:00-18:00	149	1	31	5	186	3.2	37	152	1	36	3	192	2.1	17
18:00-19:00	181	3	20	4	208	3.4	36	133	1	24	3	161	2.5	17
全時間合計	1554	17	362	127	2060	7.0	213	1747	20	375	103	2245	5.5	282

方向 車種 時間帯	B 流入部 (3+ 4)							B 合計 (2+ 3+ 4+ 5)						
	乗用車 (台)	バス (台)	小型 貨物車 (台)	普通 貨物車 (台)	合計 (台)	大型車 交通量 (%)	二輪車 (台)	乗用車 (台)	バス (台)	小型 貨物車 (台)	普通 貨物車 (台)	合計 (台)	大型車 交通量 (%)	二輪車 (台)
7:00- 8:00								268	3	49	31	351	9.7	73
8:00- 9:00								296	5	65	25	391	7.7	35
9:00-10:00								249	2	60	29	340	9.1	23
10:00-11:00								284	1	66	23	374	6.4	27
11:00-12:00								290	0	57	15	362	4.1	62
12:00-13:00								222	0	75	14	311	4.5	39
13:00-14:00								287	4	65	23	379	7.1	25
14:00-15:00								222	8	65	15	310	7.4	25
15:00-16:00								258	3	65	18	344	6.1	37
16:00-17:00								310	5	59	22	396	6.8	42
17:00-18:00								301	2	67	8	378	2.6	54
18:00-19:00								314	4	44	7	369	3.0	53
全時間合計								3301	37	737	230	4305	6.2	495

自動車交通量調査表

調査日：平成27年10月27日(火) 天候：晴れ一時雨

調査地点：No.24 市役所前線/市道西第448号線

集計方法：断面別

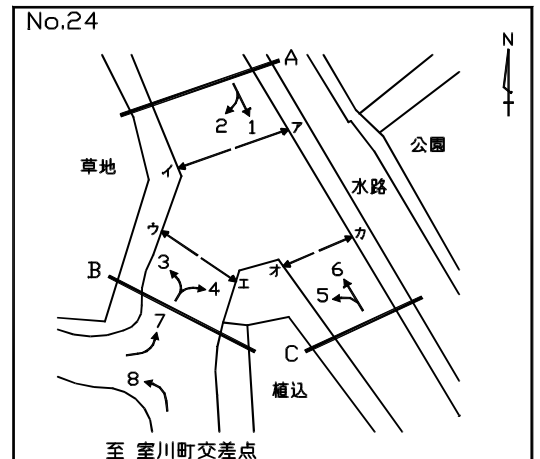

方向 車種 時間帯	C 流入部 (5+ 6)							C 流出部 (1+ 4)						
	乗用車 (台)	バス (台)	小型 貨物車 (台)	普通 貨物車 (台)	合計 (台)	大型車 交通量 (%)	二輪車 (台)	乗用車 (台)	バス (台)	小型 貨物車 (台)	普通 貨物車 (台)	合計 (台)	大型車 交通量 (%)	二輪車 (台)
7:00- 8:00	173	15	48	16	252	12.3	31	195	24	26	15	260	15.0	34
8:00- 9:00	227	16	65	26	334	12.6	22	224	19	24	10	277	10.5	26
9:00-10:00	192	10	50	24	276	12.3	13	262	14	38	28	342	12.3	34
10:00-11:00	215	15	51	18	299	11.0	21	255	10	48	16	329	7.9	32
11:00-12:00	231	13	47	15	306	9.2	27	226	7	39	24	296	10.5	28
12:00-13:00	226	9	47	12	294	7.1	24	184	8	42	6	240	5.8	35
13:00-14:00	224	10	38	17	289	9.3	35	208	10	45	11	274	7.7	24
14:00-15:00	210	8	49	12	279	7.2	24	233	13	48	8	302	7.0	20
15:00-16:00	254	10	46	13	323	7.1	29	220	12	51	12	295	8.1	36
16:00-17:00	278	15	39	14	346	8.4	40	213	10	48	16	287	9.1	27
17:00-18:00	234	17	36	3	290	6.9	37	262	11	53	3	329	4.3	28
18:00-19:00	293	13	29	8	343	6.1	45	250	13	23	2	288	5.2	26
全時間合計	2757	151	545	178	3631	9.1	348	2732	151	485	151	3519	8.6	350

方向 車種 時間帯	C 流入部 (5+ 6)							C 合計 (1+ 4+ 5+ 6)						
	乗用車 (台)	バス (台)	小型 貨物車 (台)	普通 貨物車 (台)	合計 (台)	大型車 交通量 (%)	二輪車 (台)	乗用車 (台)	バス (台)	小型 貨物車 (台)	普通 貨物車 (台)	合計 (台)	大型車 交通量 (%)	二輪車 (台)
7:00- 8:00								368	39	74	31	512	13.7	65
8:00- 9:00								451	35	89	36	611	11.6	48
9:00-10:00								454	24	88	52	618	12.3	47
10:00-11:00								470	25	99	34	628	9.4	53
11:00-12:00								457	20	86	39	602	9.8	55
12:00-13:00								410	17	89	18	534	6.6	59
13:00-14:00								432	20	83	28	563	8.5	59
14:00-15:00								443	21	97	20	581	7.1	44
15:00-16:00								474	22	97	25	618	7.6	65
16:00-17:00								491	25	87	30	633	8.7	67
17:00-18:00								496	28	89	6	619	5.5	65
18:00-19:00								543	26	52	10	631	5.7	71
全時間合計								5489	302	1030	329	7150	8.8	698

自動車交通量調査表

調査日：平成27年10月27日(火) 天候：晴れ一時雨

調査地点：No.24 市役所前線／市道西第448号線

集計方法：交差点計

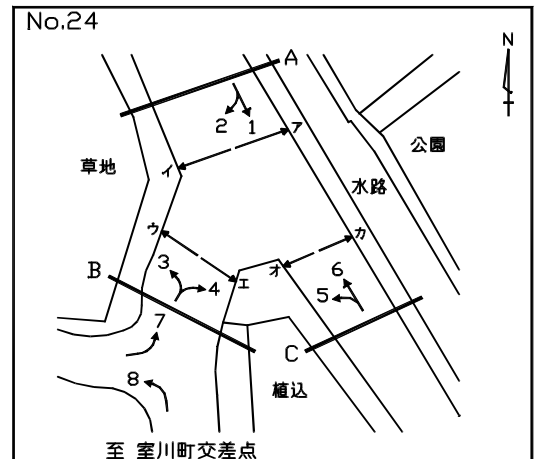

流入部 車種 時間帯	A							B						
	乗用車 (台)	バス (台)	小型 貨物車 (台)	普通 貨物車 (台)	合計 (台)	大型車 交通量 (%)	二輪車 (台)	乗用車 (台)	バス (台)	小型 貨物車 (台)	普通 貨物車 (台)	合計 (台)	大型車 交通量 (%)	二輪車 (台)
7:00- 8:00	376	26	43	25	470	10.9	93	81	1	30	15	127	12.6	11
8:00- 9:00	400	20	52	19	491	7.9	46	109	3	36	13	161	9.9	13
9:00-10:00	388	15	60	43	506	11.5	50	103	1	34	13	151	9.3	7
10:00-11:00	392	11	75	25	503	7.2	46	126	0	36	12	174	6.9	11
11:00-12:00	344	7	70	30	451	8.2	72	150	0	20	8	178	4.5	14
12:00-13:00	268	8	71	9	356	4.8	55	122	0	39	11	172	6.4	19
13:00-14:00	339	14	74	18	445	7.2	33	137	0	31	14	182	7.7	13
14:00-15:00	334	18	79	12	443	6.8	33	104	2	31	10	147	8.2	10
15:00-16:00	325	11	86	21	443	7.2	51	136	3	26	9	174	6.9	21
16:00-17:00	345	12	75	25	457	8.1	44	156	3	28	13	200	8.0	21
17:00-18:00	402	12	86	6	506	3.6	43	149	1	31	5	186	3.2	37
18:00-19:00	367	14	46	5	432	4.4	41	181	3	20	4	208	3.4	36
全時間合計	4280	168	817	238	5503	7.4	607	1554	17	362	127	2060	7.0	213

流入部 車種 時間帯	C							合計 (A+ B+ C)						
	乗用車 (台)	バス (台)	小型 貨物車 (台)	普通 貨物車 (台)	合計 (台)	大型車 交通量 (%)	二輪車 (台)	乗用車 (台)	バス (台)	小型 貨物車 (台)	普通 貨物車 (台)	合計 (台)	大型車 交通量 (%)	二輪車 (台)
7:00- 8:00	173	15	48	16	252	12.3	31	630	42	121	56	849	11.5	135
8:00- 9:00	227	16	65	26	334	12.6	22	736	39	153	58	986	9.8	81
9:00-10:00	192	10	50	24	276	12.3	13	683	26	144	80	933	11.4	70
10:00-11:00	215	15	51	18	299	11.0	21	733	26	162	55	976	8.3	78
11:00-12:00	231	13	47	15	306	9.2	27	725	20	137	53	935	7.8	113
12:00-13:00	226	9	47	12	294	7.1	24	616	17	157	32	822	6.0	98
13:00-14:00	224	10	38	17	289	9.3	35	700	24	143	49	916	8.0	81
14:00-15:00	210	8	49	12	279	7.2	24	648	28	159	34	869	7.1	67
15:00-16:00	254	10	46	13	323	7.1	29	715	24	158	43	940	7.1	101
16:00-17:00	278	15	39	14	346	8.4	40	779	30	142	52	1003	8.2	105
17:00-18:00	234	17	36	3	290	6.9	37	785	30	153	14	982	4.5	117
18:00-19:00	293	13	29	8	343	6.1	45	841	30	95	17	983	4.8	122
全時間合計	2757	151	545	178	3631	9.1	348	8591	336	1724	543	11194	7.9	1168

自動車交通量調査表

調査日：平成27年10月27日(火) 天候：晴れ一時雨

調査地点：No.25 武庫川広田線／甲東瓦木1号線

集計方法：方向別

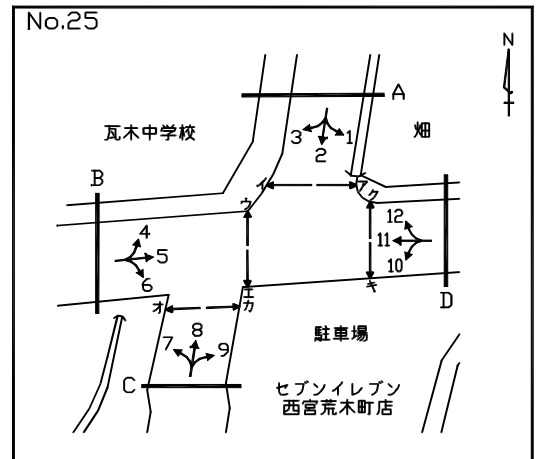

方向 車種 時間帯	1							2						
	乗用車 (台)	バス (台)	小型 貨物車 (台)	普通 貨物車 (台)	合計 (台)	大型車 交通量 (%)	二輪車 (台)	乗用車 (台)	バス (台)	小型 貨物車 (台)	普通 貨物車 (台)	合計 (台)	大型車 交通量 (%)	二輪車 (台)
7:00- 8:00	59	2	10	1	72	4.2	15	0	0	0	0	0	0.0	0
8:00- 9:00	39	2	11	1	53	5.7	8	1	0	0	0	1	0.0	0
9:00-10:00	43	4	12	2	61	9.8	10	0	0	0	0	0	0.0	0
10:00-11:00	40	4	10	3	57	12.3	13	1	0	0	0	1	0.0	0
11:00-12:00	34	1	10	4	49	10.2	6	1	0	0	0	1	0.0	0
12:00-13:00	37	1	3	1	42	4.8	8	0	0	0	0	0	0.0	0
13:00-14:00	22	1	5	2	30	10.0	9	0	0	0	0	0	0.0	0
14:00-15:00	38	1	3	3	45	8.9	4	0	0	0	0	0	0.0	0
15:00-16:00	36	1	5	1	43	4.7	5	0	0	0	0	0	0.0	0
16:00-17:00	44	1	2	3	50	8.0	8	0	0	0	0	0	0.0	0
17:00-18:00	48	2	1	3	54	9.3	4	0	0	0	0	0	0.0	0
18:00-19:00	55	2	2	2	61	6.6	14	0	0	0	0	0	0.0	0
全時間合計	495	22	74	26	617	7.8	104	3	0	0	0	3	0.0	0

方向 車種 時間帯	3							A 流入部 (1+ 2+ 3)						
	乗用車 (台)	バス (台)	小型 貨物車 (台)	普通 貨物車 (台)	合計 (台)	大型車 交通量 (%)	二輪車 (台)	乗用車 (台)	バス (台)	小型 貨物車 (台)	普通 貨物車 (台)	合計 (台)	大型車 交通量 (%)	二輪車 (台)
7:00- 8:00	64	0	11	3	78	3.8	10	123	2	21	4	150	4.0	25
8:00- 9:00	49	0	8	1	58	1.7	15	89	2	19	2	112	3.6	23
9:00-10:00	70	0	9	1	80	1.3	18	113	4	21	3	141	5.0	28
10:00-11:00	59	0	7	1	67	1.5	14	100	4	17	4	125	6.4	27
11:00-12:00	55	0	7	1	63	1.6	8	90	1	17	5	113	5.3	14
12:00-13:00	34	0	6	3	43	7.0	3	71	1	9	4	85	5.9	11
13:00-14:00	50	0	5	1	56	1.8	4	72	1	10	3	86	4.7	13
14:00-15:00	30	0	5	2	37	5.4	2	68	1	8	5	82	7.3	6
15:00-16:00	35	0	7	2	44	4.5	3	71	1	12	3	87	4.6	8
16:00-17:00	53	0	10	1	64	1.6	3	97	1	12	4	114	4.4	11
17:00-18:00	71	0	3	3	77	3.9	5	119	2	4	6	131	6.1	9
18:00-19:00	63	0	4	0	67	0.0	9	118	2	6	2	128	3.1	23
全時間合計	633	0	82	19	734	2.6	94	1131	22	156	45	1354	4.9	198

自動車交通量調査表

調査日：平成27年10月27日(火) 天候：晴れ一時雨

調査地点：No.25 武庫川広田線／甲東瓦木1号線

集計方法：方向別

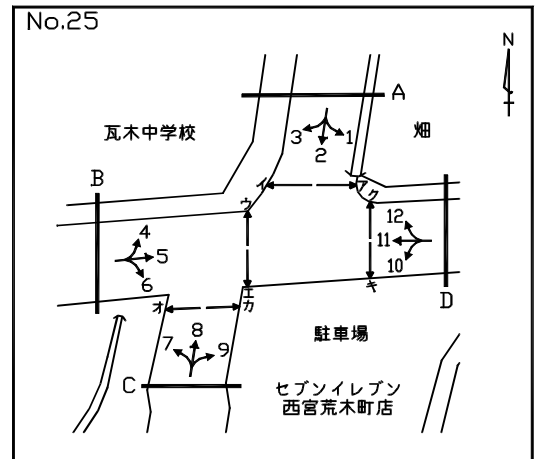

方向 車種 時間帯	4							5						
	乗用車 (台)	バス (台)	小型 貨物車 (台)	普通 貨物車 (台)	合計 (台)	大型車 交通量 (%)	二輪車 (台)	乗用車 (台)	バス (台)	小型 貨物車 (台)	普通 貨物車 (台)	合計 (台)	大型車 交通量 (%)	二輪車 (台)
7:00- 8:00	36	1	5	1	43	4.7	3	64	1	12	2	79	3.8	12
8:00- 9:00	32	1	7	3	43	9.3	6	68	2	9	6	85	9.4	12
9:00-10:00	43	1	14	5	63	9.5	5	84	2	16	4	106	5.7	12
10:00-11:00	39	0	10	3	52	5.8	5	77	0	11	3	91	3.3	12
11:00-12:00	43	0	9	1	53	1.9	4	53	0	19	3	75	4.0	13
12:00-13:00	64	0	8	7	79	8.9	0	60	0	13	6	79	7.6	8
13:00-14:00	56	0	5	1	62	1.6	3	43	0	19	2	64	3.1	14
14:00-15:00	55	0	3	4	62	6.5	7	55	3	15	3	76	7.9	12
15:00-16:00	54	1	9	1	65	3.1	5	66	0	11	3	80	3.8	5
16:00-17:00	77	0	7	2	86	2.3	4	60	0	9	2	71	2.8	9
17:00-18:00	84	0	10	2	96	2.1	9	106	1	21	8	136	6.6	14
18:00-19:00	86	0	2	1	89	1.1	5	94	0	15	2	111	1.8	20
全時間合計	669	4	89	31	793	4.4	56	830	9	170	44	1053	5.0	143

方向 車種 時間帯	6							B 流入部 (4+ 5+ 6)						
	乗用車 (台)	バス (台)	小型 貨物車 (台)	普通 貨物車 (台)	合計 (台)	大型車 交通量 (%)	二輪車 (台)	乗用車 (台)	バス (台)	小型 貨物車 (台)	普通 貨物車 (台)	合計 (台)	大型車 交通量 (%)	二輪車 (台)
7:00- 8:00	0	0	0	0	0	0.0	0	100	2	17	3	122	4.1	15
8:00- 9:00	0	0	0	0	0	0.0	0	100	3	16	9	128	9.4	18
9:00-10:00	0	0	0	0	0	0.0	0	127	3	30	9	169	7.1	17
10:00-11:00	0	0	0	0	0	0.0	0	116	0	21	6	143	4.2	17
11:00-12:00	0	0	0	0	0	0.0	0	96	0	28	4	128	3.1	17
12:00-13:00	0	0	0	0	0	0.0	0	124	0	21	13	158	8.2	8
13:00-14:00	0	0	0	0	0	0.0	0	99	0	24	3	126	2.4	17
14:00-15:00	0	0	0	0	0	0.0	0	110	3	18	7	138	7.2	19
15:00-16:00	0	0	0	0	0	0.0	0	120	1	20	4	145	3.4	10
16:00-17:00	0	0	0	0	0	0.0	0	137	0	16	4	157	2.5	13
17:00-18:00	0	0	0	0	0	0.0	0	190	1	31	10	232	4.7	23
18:00-19:00	0	0	0	0	0	0.0	0	180	0	17	3	200	1.5	25
全時間合計	0	0	0	0	0	0.0	0	1499	13	259	75	1846	4.8	199

自動車交通量調査表

調査日：平成27年10月27日(火) 天候：晴れ一時雨

調査地点：No.25 武庫川広田線／甲東瓦木1号線

集計方法：方向別

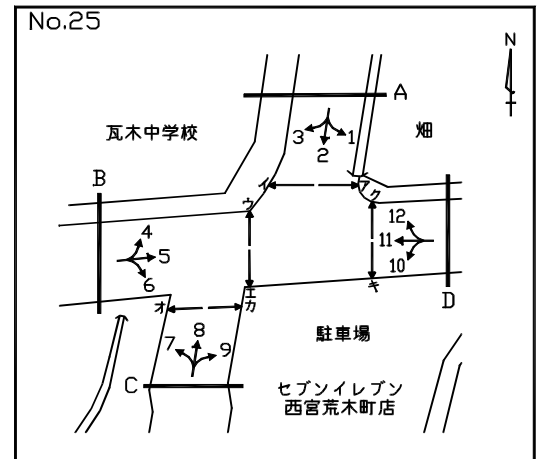

方向 車種 時間帯	7							8						
	乗用車 (台)	バス (台)	小型 貨物車 (台)	普通 貨物車 (台)	合計 (台)	大型車 交通量 (%)	二輪車 (台)	乗用車 (台)	バス (台)	小型 貨物車 (台)	普通 貨物車 (台)	合計 (台)	大型車 交通量 (%)	二輪車 (台)
7:00- 8:00	0	0	0	0	0	0.0	1	0	0	0	0	0	0.0	0
8:00- 9:00	1	0	0	0	1	0.0	0	0	0	0	0	0	0.0	0
9:00-10:00	0	0	0	0	0	0.0	0	0	0	0	0	0	0.0	0
10:00-11:00	0	0	0	0	0	0.0	0	0	0	0	0	0	0.0	0
11:00-12:00	0	0	0	0	0	0.0	0	0	0	0	0	0	0.0	0
12:00-13:00	0	0	0	0	0	0.0	0	0	0	0	0	0	0.0	0
13:00-14:00	0	0	0	0	0	0.0	0	0	0	0	0	0	0.0	0
14:00-15:00	0	0	0	0	0	0.0	0	0	0	0	0	0	0.0	0
15:00-16:00	0	0	0	0	0	0.0	2	0	0	0	0	0	0.0	0
16:00-17:00	0	0	0	0	0	0.0	2	0	0	0	0	0	0.0	0
17:00-18:00	0	0	0	0	0	0.0	0	0	0	0	0	0	0.0	0
18:00-19:00	0	0	0	0	0	0.0	0	0	0	0	0	0	0.0	0
全時間合計	1	0	0	0	1	0.0	5	0	0	0	0	0	0.0	0

方向 車種 時間帯	9							C 流入部 (7+ 8+ 9)						
	乗用車 (台)	バス (台)	小型 貨物車 (台)	普通 貨物車 (台)	合計 (台)	大型車 交通量 (%)	二輪車 (台)	乗用車 (台)	バス (台)	小型 貨物車 (台)	普通 貨物車 (台)	合計 (台)	大型車 交通量 (%)	二輪車 (台)
7:00- 8:00	0	0	0	0	0	0.0	0	0	0	0	0	0	0.0	1
8:00- 9:00	0	0	0	0	0	0.0	0	1	0	0	0	1	0.0	0
9:00-10:00	0	0	0	0	0	0.0	0	0	0	0	0	0	0.0	0
10:00-11:00	0	0	0	0	0	0.0	0	0	0	0	0	0	0.0	0
11:00-12:00	0	0	0	0	0	0.0	0	0	0	0	0	0	0.0	0
12:00-13:00	0	0	0	0	0	0.0	0	0	0	0	0	0	0.0	0
13:00-14:00	0	0	0	0	0	0.0	0	0	0	0	0	0	0.0	0
14:00-15:00	0	0	0	0	0	0.0	0	0	0	0	0	0	0.0	0
15:00-16:00	0	0	0	0	0	0.0	0	0	0	0	0	0	0.0	2
16:00-17:00	0	0	0	0	0	0.0	0	0	0	0	0	0	0.0	2
17:00-18:00	0	0	0	0	0	0.0	0	0	0	0	0	0	0.0	0
18:00-19:00	0	0	0	0	0	0.0	0	0	0	0	0	0	0.0	0
全時間合計	0	0	0	0	0	0.0	0	1	0	0	0	1	0.0	5

自動車交通量調査表

調査日：平成27年10月27日(火) 天候：晴れ一時雨

調査地点：No.25 武庫川広田線／甲東瓦木1号線

集計方法：方向別

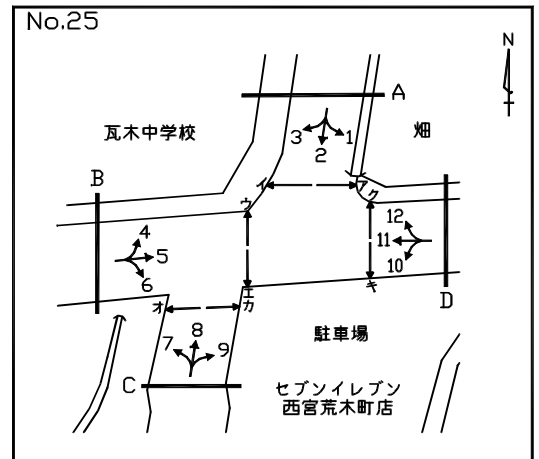

方向 車種 時間帯	10							11						
	乗用車 (台)	バス (台)	小型 貨物車 (台)	普通 貨物車 (台)	合計 (台)	大型車 交通量 (%)	二輪車 (台)	乗用車 (台)	バス (台)	小型 貨物車 (台)	普通 貨物車 (台)	合計 (台)	大型車 交通量 (%)	二輪車 (台)
7:00- 8:00	0	0	0	0	0	0.0	0	75	1	11	0	87	1.1	14
8:00- 9:00	0	0	0	0	0	0.0	0	79	1	19	15	114	14.0	16
9:00-10:00	0	0	0	0	0	0.0	0	70	1	13	9	93	10.8	12
10:00-11:00	0	0	0	0	0	0.0	0	58	0	13	10	81	12.3	8
11:00-12:00	0	0	0	0	0	0.0	0	73	0	22	3	98	3.1	10
12:00-13:00	0	0	0	0	0	0.0	0	85	0	14	4	103	3.9	15
13:00-14:00	0	0	0	0	0	0.0	0	46	0	15	6	67	9.0	13
14:00-15:00	0	0	0	0	0	0.0	0	56	3	14	6	79	11.4	9
15:00-16:00	0	0	0	0	0	0.0	1	75	1	15	7	98	8.2	13
16:00-17:00	0	0	0	0	0	0.0	1	83	1	22	3	109	3.7	13
17:00-18:00	0	0	0	0	0	0.0	0	70	0	11	5	86	5.8	11
18:00-19:00	0	0	0	0	0	0.0	0	104	2	15	5	126	5.6	12
全時間合計	0	0	0	0	0	0.0	2	874	10	184	73	1141	7.3	146

方向 車種 時間帯	12							D 流入部 (10+11+12)						
	乗用車 (台)	バス (台)	小型 貨物車 (台)	普通 貨物車 (台)	合計 (台)	大型車 交通量 (%)	二輪車 (台)	乗用車 (台)	バス (台)	小型 貨物車 (台)	普通 貨物車 (台)	合計 (台)	大型車 交通量 (%)	二輪車 (台)
7:00- 8:00	48	3	0	1	52	7.7	19	123	4	11	1	139	3.6	33
8:00- 9:00	33	3	6	5	47	17.0	7	112	4	25	20	161	14.9	23
9:00-10:00	36	4	3	3	46	15.2	3	106	5	16	12	139	12.2	15
10:00-11:00	35	3	4	4	46	15.2	7	93	3	17	14	127	13.4	15
11:00-12:00	35	1	11	1	48	4.2	7	108	1	33	4	146	3.4	17
12:00-13:00	36	2	0	3	41	12.2	3	121	2	14	7	144	6.3	18
13:00-14:00	34	1	5	3	43	9.3	6	80	1	20	9	110	9.1	19
14:00-15:00	56	3	1	3	63	9.5	9	112	6	15	9	142	10.6	18
15:00-16:00	36	1	10	3	50	8.0	3	111	2	25	10	148	8.1	17
16:00-17:00	47	3	1	1	52	7.7	6	130	4	23	4	161	5.0	20
17:00-18:00	75	3	0	3	81	7.4	13	145	3	11	8	167	6.6	24
18:00-19:00	82	2	8	2	94	4.3	18	186	4	23	7	220	5.0	30
全時間合計	553	29	49	32	663	9.2	101	1427	39	233	105	1804	8.0	249

自動車交通量調査表

調査日：平成27年10月27日(火) 天候：晴れ一時雨

調査地点：No.25 武庫川広田線／甲東瓦木1号線

集計方法：断面別

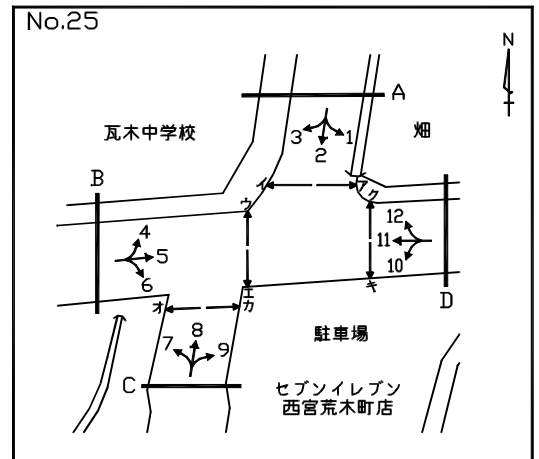

方向 車種 時間帯	C 流入部 (7+ 8+ 9)							C 流出部 (2+ 6+10)						
	乗用車 (台)	バス (台)	小型 貨物車 (台)	普通 貨物車 (台)	合計 (台)	大型車 交通量 (%)	二輪車 (台)	乗用車 (台)	バス (台)	小型 貨物車 (台)	普通 貨物車 (台)	合計 (台)	大型車 交通量 (%)	二輪車 (台)
7:00- 8:00	0	0	0	0	0	0.0	1	0	0	0	0	0	0.0	0
8:00- 9:00	1	0	0	0	1	0.0	0	1	0	0	0	1	0.0	0
9:00-10:00	0	0	0	0	0	0.0	0	0	0	0	0	0	0.0	0
10:00-11:00	0	0	0	0	0	0.0	0	1	0	0	0	1	0.0	0
11:00-12:00	0	0	0	0	0	0.0	0	1	0	0	0	1	0.0	0
12:00-13:00	0	0	0	0	0	0.0	0	0	0	0	0	0	0.0	0
13:00-14:00	0	0	0	0	0	0.0	0	0	0	0	0	0	0.0	0
14:00-15:00	0	0	0	0	0	0.0	0	0	0	0	0	0	0.0	0
15:00-16:00	0	0	0	0	0	0.0	2	0	0	0	0	0	0.0	1
16:00-17:00	0	0	0	0	0	0.0	2	0	0	0	0	0	0.0	1
17:00-18:00	0	0	0	0	0	0.0	0	0	0	0	0	0	0.0	0
18:00-19:00	0	0	0	0	0	0.0	0	0	0	0	0	0	0.0	0
全時間合計	1	0	0	0	1	0.0	5	3	0	0	0	3	0.0	2

方向 車種 時間帯	C 合計 (2+ 6+ 7+ 8+ 9+10)														
	乗用車 (台)	バス (台)	小型 貨物車 (台)	普通 貨物車 (台)	合計 (台)	大型車 交通量 (%)	二輪車 (台)	乗用車 (台)	バス (台)	小型 貨物車 (台)	普通 貨物車 (台)	合計 (台)	大型車 交通量 (%)	二輪車 (台)	
7:00- 8:00								0	0	0	0	0	0.0	1	
8:00- 9:00								2	0	0	0	2	0.0	0	
9:00-10:00								0	0	0	0	0	0.0	0	
10:00-11:00								1	0	0	0	1	0.0	0	
11:00-12:00								1	0	0	0	1	0.0	0	
12:00-13:00								0	0	0	0	0	0.0	0	
13:00-14:00								0	0	0	0	0	0.0	0	
14:00-15:00								0	0	0	0	0	0.0	0	
15:00-16:00								0	0	0	0	0	0.0	3	
16:00-17:00								0	0	0	0	0	0.0	3	
17:00-18:00								0	0	0	0	0	0.0	0	
18:00-19:00								0	0	0	0	0	0.0	0	
全時間合計								4	0	0	0	4	0.0	7	

自動車交通量調査表

調査日：平成27年10月27日(火) 天候：晴れ一時雨

調査地点：No.25 武庫川広田線／甲東瓦木1号線

集計方法：交差点計

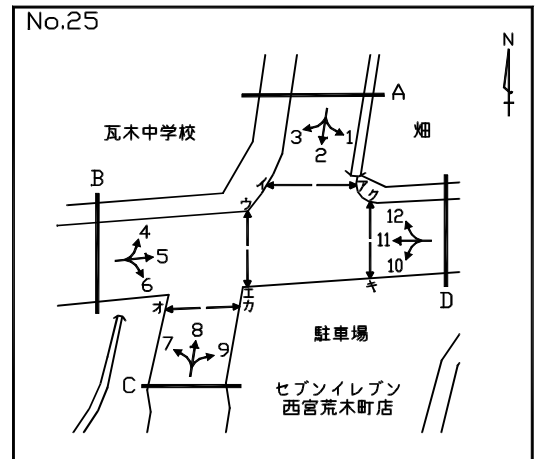

流入部 車種 時間帯	A							B						
	乗用車 (台)	バス (台)	小型 貨物車 (台)	普通 貨物車 (台)	合計 (台)	大型車 交通量 (%)	二輪車 (台)	乗用車 (台)	バス (台)	小型 貨物車 (台)	普通 貨物車 (台)	合計 (台)	大型車 交通量 (%)	二輪車 (台)
7:00- 8:00	123	2	21	4	150	4.0	25	100	2	17	3	122	4.1	15
8:00- 9:00	89	2	19	2	112	3.6	23	100	3	16	9	128	9.4	18
9:00-10:00	113	4	21	3	141	5.0	28	127	3	30	9	169	7.1	17
10:00-11:00	100	4	17	4	125	6.4	27	116	0	21	6	143	4.2	17
11:00-12:00	90	1	17	5	113	5.3	14	96	0	28	4	128	3.1	17
12:00-13:00	71	1	9	4	85	5.9	11	124	0	21	13	158	8.2	8
13:00-14:00	72	1	10	3	86	4.7	13	99	0	24	3	126	2.4	17
14:00-15:00	68	1	8	5	82	7.3	6	110	3	18	7	138	7.2	19
15:00-16:00	71	1	12	3	87	4.6	8	120	1	20	4	145	3.4	10
16:00-17:00	97	1	12	4	114	4.4	11	137	0	16	4	157	2.5	13
17:00-18:00	119	2	4	6	131	6.1	9	190	1	31	10	232	4.7	23
18:00-19:00	118	2	6	2	128	3.1	23	180	0	17	3	200	1.5	25
全時間合計	1131	22	156	45	1354	4.9	198	1499	13	259	75	1846	4.8	199

流入部 車種 時間帯	C							D						
	乗用車 (台)	バス (台)	小型 貨物車 (台)	普通 貨物車 (台)	合計 (台)	大型車 交通量 (%)	二輪車 (台)	乗用車 (台)	バス (台)	小型 貨物車 (台)	普通 貨物車 (台)	合計 (台)	大型車 交通量 (%)	二輪車 (台)
7:00- 8:00	0	0	0	0	0	0.0	1	123	4	11	1	139	3.6	33
8:00- 9:00	1	0	0	0	1	0.0	0	112	4	25	20	161	14.9	23
9:00-10:00	0	0	0	0	0	0.0	0	106	5	16	12	139	12.2	15
10:00-11:00	0	0	0	0	0	0.0	0	93	3	17	14	127	13.4	15
11:00-12:00	0	0	0	0	0	0.0	0	108	1	33	4	146	3.4	17
12:00-13:00	0	0	0	0	0	0.0	0	121	2	14	7	144	6.3	18
13:00-14:00	0	0	0	0	0	0.0	0	80	1	20	9	110	9.1	19
14:00-15:00	0	0	0	0	0	0.0	0	112	6	15	9	142	10.6	18
15:00-16:00	0	0	0	0	0	0.0	2	111	2	25	10	148	8.1	17
16:00-17:00	0	0	0	0	0	0.0	2	130	4	23	4	161	5.0	20
17:00-18:00	0	0	0	0	0	0.0	0	145	3	11	8	167	6.6	24
18:00-19:00	0	0	0	0	0	0.0	0	186	4	23	7	220	5.0	30
全時間合計	1	0	0	0	1	0.0	5	1427	39	233	105	1804	8.0	249

自動車交通量調査表

調査日：平成27年10月27日(火) 天候：晴れ一時雨

調査地点：No.25 武庫川広田線／甲東瓦木1号線

集計方法：交差点計

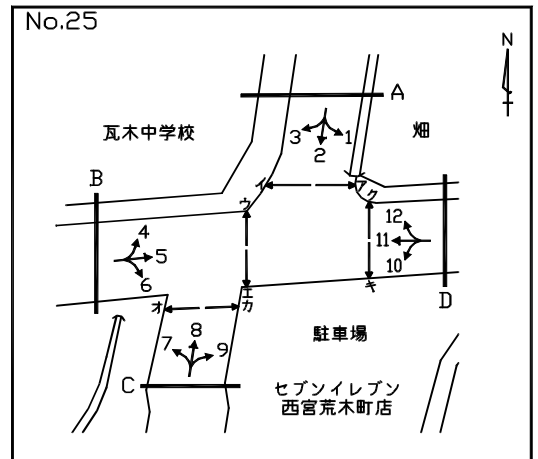

流入部 車種 時間帯								合計 (A+ B+ C+ D)						
	乗用車 (台)	バス (台)	小型 貨物車 (台)	普通 貨物車 (台)	合計 (台)	大型車 交通量 (%)	二輪車 (台)	乗用車 (台)	バス (台)	小型 貨物車 (台)	普通 貨物車 (台)	合計 (台)	大型車 交通量 (%)	二輪車 (台)
7:00- 8:00								346	8	49	8	411	3.9	74
8:00- 9:00								302	9	60	31	402	10.0	64
9:00-10:00								346	12	67	24	449	8.0	60
10:00-11:00								309	7	55	24	395	7.8	59
11:00-12:00								294	2	78	13	387	3.9	48
12:00-13:00								316	3	44	24	387	7.0	37
13:00-14:00								251	2	54	15	322	5.3	49
14:00-15:00								290	10	41	21	362	8.6	43
15:00-16:00								302	4	57	17	380	5.5	37
16:00-17:00								364	5	51	12	432	3.9	46
17:00-18:00								454	6	46	24	530	5.7	56
18:00-19:00								484	6	46	12	548	3.3	78
全時間合計								4058	74	648	225	5005	6.0	651

自動車交通量調査表

調査日：平成27年10月27日(火) 天候：晴れ一時雨

調査地点：No.26 大沢西宮線／市道西第618号線

集計方法：方向別

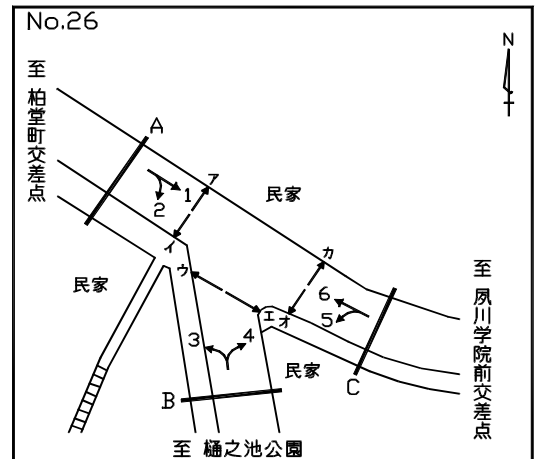

方向 車種 時間帯	1							2						
	乗用車 (台)	バス (台)	小型 貨物車 (台)	普通 貨物車 (台)	合計 (台)	大型車 交通量 (%)	二輪車 (台)	乗用車 (台)	バス (台)	小型 貨物車 (台)	普通 貨物車 (台)	合計 (台)	大型車 交通量 (%)	二輪車 (台)
7:00- 8:00	391	12	50	19	472	6.6	36	135	0	29	5	169	3.0	12
8:00- 9:00	333	12	62	42	449	12.0	28	154	1	41	8	204	4.4	10
9:00-10:00	304	6	39	61	410	16.3	13	116	2	15	0	133	1.5	12
10:00-11:00	288	3	38	65	394	17.3	17	83	0	15	3	101	3.0	6
11:00-12:00	218	4	54	34	310	12.3	7	88	0	15	4	107	3.7	1
12:00-13:00	210	5	62	62	339	19.8	18	85	0	13	1	99	1.0	8
13:00-14:00	252	6	51	38	347	12.7	10	90	0	19	4	113	3.5	3
14:00-15:00	250	8	47	51	356	16.6	11	98	1	19	5	123	4.9	7
15:00-16:00	343	10	80	46	479	11.7	16	133	0	15	6	154	3.9	6
16:00-17:00	342	5	53	30	430	8.1	19	140	0	24	5	169	3.0	7
17:00-18:00	390	7	42	19	458	5.7	14	165	0	19	0	184	0.0	8
18:00-19:00	290	8	37	47	382	14.4	18	107	2	10	2	121	3.3	4
全時間合計	3611	86	615	514	4826	12.4	207	1394	6	234	43	1677	2.9	84

方向 車種 時間帯	A 流入部 (1+2)													
	乗用車 (台)	バス (台)	小型 貨物車 (台)	普通 貨物車 (台)	合計 (台)	大型車 交通量 (%)	二輪車 (台)	乗用車 (台)	バス (台)	小型 貨物車 (台)	普通 貨物車 (台)	合計 (台)	大型車 交通量 (%)	二輪車 (台)
7:00- 8:00								526	12	79	24	641	5.6	48
8:00- 9:00								487	13	103	50	653	9.6	38
9:00-10:00								420	8	54	61	543	12.7	25
10:00-11:00								371	3	53	68	495	14.3	23
11:00-12:00								306	4	69	38	417	10.1	8
12:00-13:00								295	5	75	63	438	15.5	26
13:00-14:00								342	6	70	42	460	10.4	13
14:00-15:00								348	9	66	56	479	13.6	18
15:00-16:00								476	10	95	52	633	9.8	22
16:00-17:00								482	5	77	35	599	6.7	26
17:00-18:00								555	7	61	19	642	4.0	22
18:00-19:00								397	10	47	49	503	11.7	22
全時間合計								5005	92	849	557	6503	10.0	291

自動車交通量調査表

調査日：平成27年10月27日(火) 天候：晴れ一時雨

調査地点：No.26 大沢西宮線／市道西第618号線

集計方法：方向別

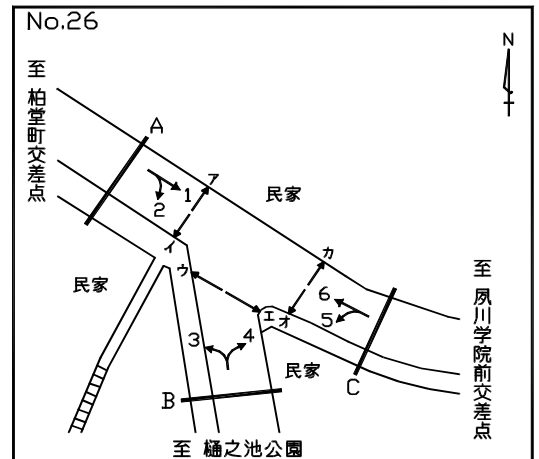

方向 車種 時間帯	3							4						
	乗用車 (台)	バス (台)	小型 貨物車 (台)	普通 貨物車 (台)	合計 (台)	大型車 交通量 (%)	二輪車 (台)	乗用車 (台)	バス (台)	小型 貨物車 (台)	普通 貨物車 (台)	合計 (台)	大型車 交通量 (%)	二輪車 (台)
7:00- 8:00	82	0	8	0	90	0.0	7	1	0	0	0	1	0.0	1
8:00- 9:00	74	0	12	2	88	2.3	8	4	0	1	0	5	0.0	0
9:00-10:00	62	0	7	1	70	1.4	7	1	0	1	0	2	0.0	0
10:00-11:00	58	0	10	0	68	0.0	4	2	0	2	0	4	0.0	0
11:00-12:00	51	0	8	1	60	1.7	3	1	0	1	0	2	0.0	0
12:00-13:00	46	0	4	1	51	2.0	5	2	0	1	0	3	0.0	1
13:00-14:00	52	0	7	1	60	1.7	2	0	0	1	1	2	50.0	0
14:00-15:00	56	0	8	1	65	1.5	6	0	0	1	0	1	0.0	0
15:00-16:00	55	1	8	1	65	3.1	4	0	0	0	1	1	100.0	0
16:00-17:00	49	0	10	0	59	0.0	9	0	0	0	0	0	0.0	0
17:00-18:00	71	1	11	1	84	2.4	2	0	0	1	0	1	0.0	0
18:00-19:00	86	0	13	1	100	1.0	1	1	0	1	0	2	0.0	0
全時間合計	742	2	106	10	860	1.4	58	12	0	10	2	24	8.3	2

方向 車種 時間帯	B 流入部 (3+ 4)							B 流入部 (3+ 4)						
	乗用車 (台)	バス (台)	小型 貨物車 (台)	普通 貨物車 (台)	合計 (台)	大型車 交通量 (%)	二輪車 (台)	乗用車 (台)	バス (台)	小型 貨物車 (台)	普通 貨物車 (台)	合計 (台)	大型車 交通量 (%)	二輪車 (台)
7:00- 8:00								83	0	8	0	91	0.0	8
8:00- 9:00								78	0	13	2	93	2.2	8
9:00-10:00								63	0	8	1	72	1.4	7
10:00-11:00								60	0	12	0	72	0.0	4
11:00-12:00								52	0	9	1	62	1.6	3
12:00-13:00								48	0	5	1	54	1.9	6
13:00-14:00								52	0	8	2	62	3.2	2
14:00-15:00								56	0	9	1	66	1.5	6
15:00-16:00								55	1	8	2	66	4.5	4
16:00-17:00								49	0	10	0	59	0.0	9
17:00-18:00								71	1	12	1	85	2.4	2
18:00-19:00								87	0	14	1	102	1.0	1
全時間合計								754	2	116	12	884	1.6	60

自動車交通量調査表

調査日：平成27年10月27日(火) 天候：晴れ一時雨

調査地点：No.26 大沢西宮線／市道西第618号線

集計方法：方向別

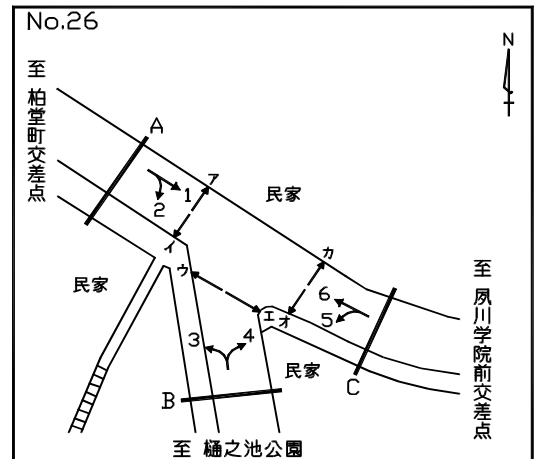

方向 車種 時間帯	5							6						
	乗用車 (台)	バス (台)	小型 貨物車 (台)	普通 貨物車 (台)	合計 (台)	大型車 交通量 (%)	二輪車 (台)	乗用車 (台)	バス (台)	小型 貨物車 (台)	普通 貨物車 (台)	合計 (台)	大型車 交通量 (%)	二輪車 (台)
7:00- 8:00	1	0	0	0	1	0.0	0	402	7	49	67	525	14.1	3
8:00- 9:00	4	0	0	0	4	0.0	0	323	8	67	55	453	13.9	16
9:00-10:00	4	0	2	0	6	0.0	1	314	13	82	51	460	13.9	10
10:00-11:00	4	0	1	0	5	0.0	0	266	8	53	57	384	16.9	14
11:00-12:00	4	0	0	0	4	0.0	0	243	6	49	54	352	17.0	12
12:00-13:00	2	0	1	0	3	0.0	1	233	5	62	44	344	14.2	6
13:00-14:00	3	0	2	0	5	0.0	1	234	5	56	35	330	12.1	9
14:00-15:00	3	0	1	0	4	0.0	0	243	4	55	49	351	15.1	12
15:00-16:00	5	0	3	0	8	0.0	3	293	9	46	50	398	14.8	18
16:00-17:00	6	0	0	0	6	0.0	6	269	8	67	28	372	9.7	15
17:00-18:00	10	0	2	0	12	0.0	7	324	5	61	24	414	7.0	19
18:00-19:00	3	0	0	0	3	0.0	2	304	11	44	4	363	4.1	23
全時間合計	49	0	12	0	61	0.0	21	3448	89	691	518	4746	12.8	157

方向 車種 時間帯	C 流入部 (5+6)													
	乗用車 (台)	バス (台)	小型 貨物車 (台)	普通 貨物車 (台)	合計 (台)	大型車 交通量 (%)	二輪車 (台)	乗用車 (台)	バス (台)	小型 貨物車 (台)	普通 貨物車 (台)	合計 (台)	大型車 交通量 (%)	二輪車 (台)
7:00- 8:00								403	7	49	67	526	14.1	3
8:00- 9:00								327	8	67	55	457	13.8	16
9:00-10:00								318	13	84	51	466	13.7	11
10:00-11:00								270	8	54	57	389	16.7	14
11:00-12:00								247	6	49	54	356	16.9	12
12:00-13:00								235	5	63	44	347	14.1	7
13:00-14:00								237	5	58	35	335	11.9	10
14:00-15:00								246	4	56	49	355	14.9	12
15:00-16:00								298	9	49	50	406	14.5	21
16:00-17:00								275	8	67	28	378	9.5	21
17:00-18:00								334	5	63	24	426	6.8	26
18:00-19:00								307	11	44	4	366	4.1	25
全時間合計								3497	89	703	518	4807	12.6	178

自動車交通量調査表

調査日：平成27年10月27日(火) 天候：晴れ一時雨

調査地点：No.26 大沢西宮線／市道西第618号線

集計方法：断面別

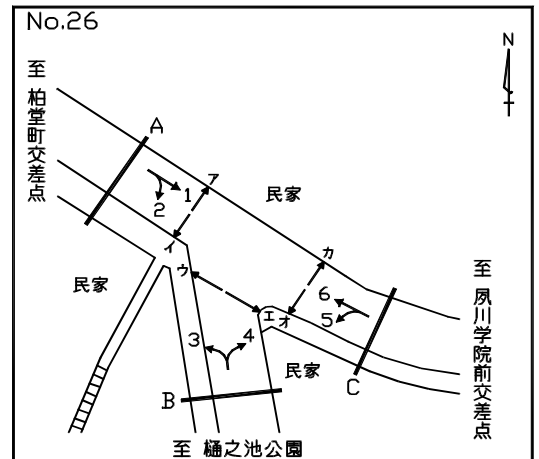

方向 車種 時間帯	A 流入部 (1+ 2)							A 流出部 (3+ 6)						
	乗用車 (台)	バス (台)	小型 貨物車 (台)	普通 貨物車 (台)	合計 (台)	大型車 交通量 (%)	二輪車 (台)	乗用車 (台)	バス (台)	小型 貨物車 (台)	普通 貨物車 (台)	合計 (台)	大型車 交通量 (%)	二輪車 (台)
7:00- 8:00	526	12	79	24	641	5.6	48	484	7	57	67	615	12.0	10
8:00- 9:00	487	13	103	50	653	9.6	38	397	8	79	57	541	12.0	24
9:00-10:00	420	8	54	61	543	12.7	25	376	13	89	52	530	12.3	17
10:00-11:00	371	3	53	68	495	14.3	23	324	8	63	57	452	14.4	18
11:00-12:00	306	4	69	38	417	10.1	8	294	6	57	55	412	14.8	15
12:00-13:00	295	5	75	63	438	15.5	26	279	5	66	45	395	12.7	11
13:00-14:00	342	6	70	42	460	10.4	13	286	5	63	36	390	10.5	11
14:00-15:00	348	9	66	56	479	13.6	18	299	4	63	50	416	13.0	18
15:00-16:00	476	10	95	52	633	9.8	22	348	10	54	51	463	13.2	22
16:00-17:00	482	5	77	35	599	6.7	26	318	8	77	28	431	8.4	24
17:00-18:00	555	7	61	19	642	4.0	22	395	6	72	25	498	6.2	21
18:00-19:00	397	10	47	49	503	11.7	22	390	11	57	5	463	3.5	24
全時間合計	5005	92	849	557	6503	10.0	291	4190	91	797	528	5606	11.0	215

方向 車種 時間帯	A 流入部 (1+ 2)							A 合計 (1+ 2+ 3+ 6)						
	乗用車 (台)	バス (台)	小型 貨物車 (台)	普通 貨物車 (台)	合計 (台)	大型車 交通量 (%)	二輪車 (台)	乗用車 (台)	バス (台)	小型 貨物車 (台)	普通 貨物車 (台)	合計 (台)	大型車 交通量 (%)	二輪車 (台)
7:00- 8:00								1010	19	136	91	1256	8.8	58
8:00- 9:00								884	21	182	107	1194	10.7	62
9:00-10:00								796	21	143	113	1073	12.5	42
10:00-11:00								695	11	116	125	947	14.4	41
11:00-12:00								600	10	126	93	829	12.4	23
12:00-13:00								574	10	141	108	833	14.2	37
13:00-14:00								628	11	133	78	850	10.5	24
14:00-15:00								647	13	129	106	895	13.3	36
15:00-16:00								824	20	149	103	1096	11.2	44
16:00-17:00								800	13	154	63	1030	7.4	50
17:00-18:00								950	13	133	44	1140	5.0	43
18:00-19:00								787	21	104	54	966	7.8	46
全時間合計								9195	183	1646	1085	12109	10.5	506

自動車交通量調査表

調査日：平成27年10月27日(火) 天候：晴れ一時雨

調査地点：No.26 大沢西宮線／市道西第618号線

集計方法：断面別

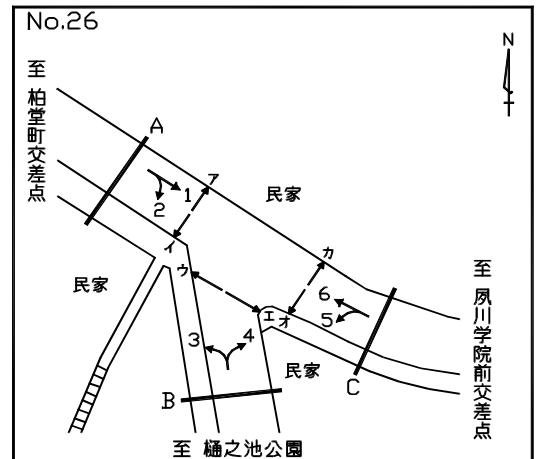

方向 車種 時間帯	B 流入部 (3+ 4)							B 流出部 (2+ 5)						
	乗用車 (台)	バス (台)	小型 貨物車 (台)	普通 貨物車 (台)	合計 (台)	大型車 交通量 (%)	二輪車 (台)	乗用車 (台)	バス (台)	小型 貨物車 (台)	普通 貨物車 (台)	合計 (台)	大型車 交通量 (%)	二輪車 (台)
7:00- 8:00	83	0	8	0	91	0.0	8	136	0	29	5	170	2.9	12
8:00- 9:00	78	0	13	2	93	2.2	8	158	1	41	8	208	4.3	10
9:00-10:00	63	0	8	1	72	1.4	7	120	2	17	0	139	1.4	13
10:00-11:00	60	0	12	0	72	0.0	4	87	0	16	3	106	2.8	6
11:00-12:00	52	0	9	1	62	1.6	3	92	0	15	4	111	3.6	1
12:00-13:00	48	0	5	1	54	1.9	6	87	0	14	1	102	1.0	9
13:00-14:00	52	0	8	2	62	3.2	2	93	0	21	4	118	3.4	4
14:00-15:00	56	0	9	1	66	1.5	6	101	1	20	5	127	4.7	7
15:00-16:00	55	1	8	2	66	4.5	4	138	0	18	6	162	3.7	9
16:00-17:00	49	0	10	0	59	0.0	9	146	0	24	5	175	2.9	13
17:00-18:00	71	1	12	1	85	2.4	2	175	0	21	0	196	0.0	15
18:00-19:00	87	0	14	1	102	1.0	1	110	2	10	2	124	3.2	6
全時間合計	754	2	116	12	884	1.6	60	1443	6	246	43	1738	2.8	105

方向 車種 時間帯	B 流入部 (3+ 4)							B 合計 (2+ 3+ 4+ 5)						
	乗用車 (台)	バス (台)	小型 貨物車 (台)	普通 貨物車 (台)	合計 (台)	大型車 交通量 (%)	二輪車 (台)	乗用車 (台)	バス (台)	小型 貨物車 (台)	普通 貨物車 (台)	合計 (台)	大型車 交通量 (%)	二輪車 (台)
7:00- 8:00								219	0	37	5	261	1.9	20
8:00- 9:00								236	1	54	10	301	3.7	18
9:00-10:00								183	2	25	1	211	1.4	20
10:00-11:00								147	0	28	3	178	1.7	10
11:00-12:00								144	0	24	5	173	2.9	4
12:00-13:00								135	0	19	2	156	1.3	15
13:00-14:00								145	0	29	6	180	3.3	6
14:00-15:00								157	1	29	6	193	3.6	13
15:00-16:00								193	1	26	8	228	3.9	13
16:00-17:00								195	0	34	5	234	2.1	22
17:00-18:00								246	1	33	1	281	0.7	17
18:00-19:00								197	2	24	3	226	2.2	7
全時間合計								2197	8	362	55	2622	2.4	165

自動車交通量調査表

調査日：平成27年10月27日(火) 天候：晴れ一時雨

調査地点：No.26 大沢西宮線／市道西第618号線

集計方法：断面別

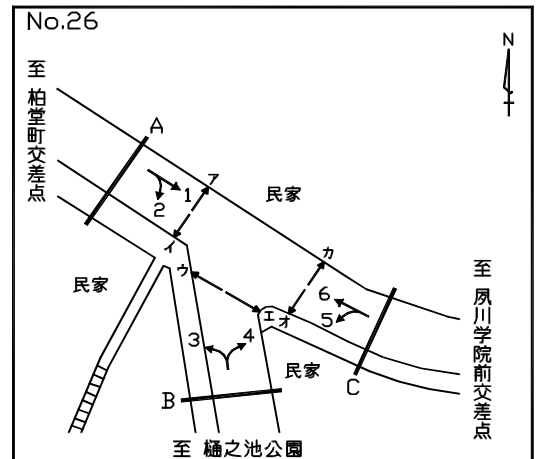

方向 車種 時間帯	C 流入部 (5+ 6)							C 流出部 (1+ 4)						
	乗用車 (台)	バス (台)	小型 貨物車 (台)	普通 貨物車 (台)	合計 (台)	大型車 交通量 (%)	二輪車 (台)	乗用車 (台)	バス (台)	小型 貨物車 (台)	普通 貨物車 (台)	合計 (台)	大型車 交通量 (%)	二輪車 (台)
7:00- 8:00	403	7	49	67	526	14.1	3	392	12	50	19	473	6.6	37
8:00- 9:00	327	8	67	55	457	13.8	16	337	12	63	42	454	11.9	28
9:00-10:00	318	13	84	51	466	13.7	11	305	6	40	61	412	16.3	13
10:00-11:00	270	8	54	57	389	16.7	14	290	3	40	65	398	17.1	17
11:00-12:00	247	6	49	54	356	16.9	12	219	4	55	34	312	12.2	7
12:00-13:00	235	5	63	44	347	14.1	7	212	5	63	62	342	19.6	19
13:00-14:00	237	5	58	35	335	11.9	10	252	6	52	39	349	12.9	10
14:00-15:00	246	4	56	49	355	14.9	12	250	8	48	51	357	16.5	11
15:00-16:00	298	9	49	50	406	14.5	21	343	10	80	47	480	11.9	16
16:00-17:00	275	8	67	28	378	9.5	21	342	5	53	30	430	8.1	19
17:00-18:00	334	5	63	24	426	6.8	26	390	7	43	19	459	5.7	14
18:00-19:00	307	11	44	4	366	4.1	25	291	8	38	47	384	14.3	18
全時間合計	3497	89	703	518	4807	12.6	178	3623	86	625	516	4850	12.4	209

方向 車種 時間帯	C 合計 (1+ 4+ 5+ 6)													
	乗用車 (台)	バス (台)	小型 貨物車 (台)	普通 貨物車 (台)	合計 (台)	大型車 交通量 (%)	二輪車 (台)	乗用車 (台)	バス (台)	小型 貨物車 (台)	普通 貨物車 (台)	合計 (台)	大型車 交通量 (%)	二輪車 (台)
7:00- 8:00								795	19	99	86	999	10.5	40
8:00- 9:00								664	20	130	97	911	12.8	44
9:00-10:00								623	19	124	112	878	14.9	24
10:00-11:00								560	11	94	122	787	16.9	31
11:00-12:00								466	10	104	88	668	14.7	19
12:00-13:00								447	10	126	106	689	16.8	26
13:00-14:00								489	11	110	74	684	12.4	20
14:00-15:00								496	12	104	100	712	15.7	23
15:00-16:00								641	19	129	97	886	13.1	37
16:00-17:00								617	13	120	58	808	8.8	40
17:00-18:00								724	12	106	43	885	6.2	40
18:00-19:00								598	19	82	51	750	9.3	43
全時間合計								7120	175	1328	1034	9657	12.5	387

自動車交通量調査表

調査日：平成27年10月27日(火) 天候：晴れ一時雨

調査地点：No.26 大沢西宮線／市道西第618号線

集計方法：交差点計

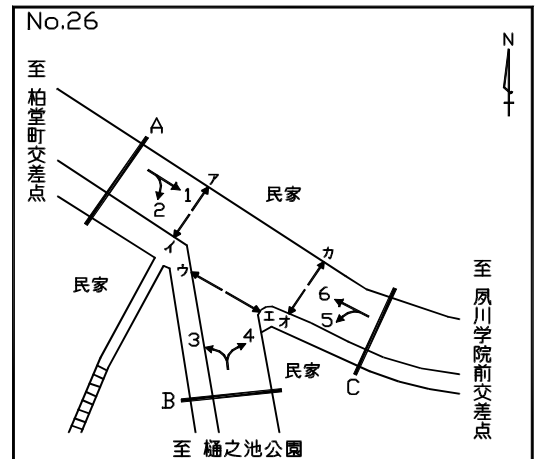

流入部 車種 時間帯	A							B						
	乗用車 (台)	バス (台)	小型 貨物車 (台)	普通 貨物車 (台)	合計 (台)	大型車 交通量 (%)	二輪車 (台)	乗用車 (台)	バス (台)	小型 貨物車 (台)	普通 貨物車 (台)	合計 (台)	大型車 交通量 (%)	二輪車 (台)
7:00- 8:00	526	12	79	24	641	5.6	48	83	0	8	0	91	0.0	8
8:00- 9:00	487	13	103	50	653	9.6	38	78	0	13	2	93	2.2	8
9:00-10:00	420	8	54	61	543	12.7	25	63	0	8	1	72	1.4	7
10:00-11:00	371	3	53	68	495	14.3	23	60	0	12	0	72	0.0	4
11:00-12:00	306	4	69	38	417	10.1	8	52	0	9	1	62	1.6	3
12:00-13:00	295	5	75	63	438	15.5	26	48	0	5	1	54	1.9	6
13:00-14:00	342	6	70	42	460	10.4	13	52	0	8	2	62	3.2	2
14:00-15:00	348	9	66	56	479	13.6	18	56	0	9	1	66	1.5	6
15:00-16:00	476	10	95	52	633	9.8	22	55	1	8	2	66	4.5	4
16:00-17:00	482	5	77	35	599	6.7	26	49	0	10	0	59	0.0	9
17:00-18:00	555	7	61	19	642	4.0	22	71	1	12	1	85	2.4	2
18:00-19:00	397	10	47	49	503	11.7	22	87	0	14	1	102	1.0	1
全時間合計	5005	92	849	557	6503	10.0	291	754	2	116	12	884	1.6	60

流入部 車種 時間帯	C							合計 (A+ B+ C)						
	乗用車 (台)	バス (台)	小型 貨物車 (台)	普通 貨物車 (台)	合計 (台)	大型車 交通量 (%)	二輪車 (台)	乗用車 (台)	バス (台)	小型 貨物車 (台)	普通 貨物車 (台)	合計 (台)	大型車 交通量 (%)	二輪車 (台)
7:00- 8:00	403	7	49	67	526	14.1	3	1012	19	136	91	1258	8.7	59
8:00- 9:00	327	8	67	55	457	13.8	16	892	21	183	107	1203	10.6	62
9:00-10:00	318	13	84	51	466	13.7	11	801	21	146	113	1081	12.4	43
10:00-11:00	270	8	54	57	389	16.7	14	701	11	119	125	956	14.2	41
11:00-12:00	247	6	49	54	356	16.9	12	605	10	127	93	835	12.3	23
12:00-13:00	235	5	63	44	347	14.1	7	578	10	143	108	839	14.1	39
13:00-14:00	237	5	58	35	335	11.9	10	631	11	136	79	857	10.5	25
14:00-15:00	246	4	56	49	355	14.9	12	650	13	131	106	900	13.2	36
15:00-16:00	298	9	49	50	406	14.5	21	829	20	152	104	1105	11.2	47
16:00-17:00	275	8	67	28	378	9.5	21	806	13	154	63	1036	7.3	56
17:00-18:00	334	5	63	24	426	6.8	26	960	13	136	44	1153	4.9	50
18:00-19:00	307	11	44	4	366	4.1	25	791	21	105	54	971	7.7	48
全時間合計	3497	89	703	518	4807	12.6	178	9256	183	1668	1087	12194	10.4	529

自動車交通量調査表

調査日：平成27年10月27日(火) 天候：晴れ一時雨

調査地点：No.27 大沢西宮線／上ヶ原甲山線
／市道西第448号線

集計方法：方向別

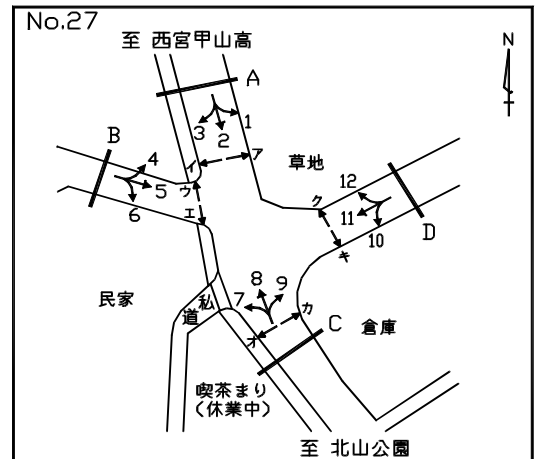

方向 車種 時間帯	1							2						
	乗用車 (台)	バス (台)	小型 貨物車 (台)	普通 貨物車 (台)	合計 (台)	大型車 交通量 (%)	二輪車 (台)	乗用車 (台)	バス (台)	小型 貨物車 (台)	普通 貨物車 (台)	合計 (台)	大型車 交通量 (%)	二輪車 (台)
7:00- 8:00	34	3	4	3	44	13.6	2	486	7	63	57	613	10.4	14
8:00- 9:00	38	1	7	4	50	10.0	5	361	5	69	31	466	7.7	13
9:00-10:00	25	2	6	3	36	13.9	1	380	7	29	44	460	11.1	10
10:00-11:00	45	1	6	3	55	7.3	1	374	3	24	60	461	13.7	10
11:00-12:00	20	2	4	10	36	33.3	2	248	2	51	44	345	13.3	11
12:00-13:00	17	0	4	3	24	12.5	1	214	2	52	46	314	15.3	8
13:00-14:00	28	2	8	4	42	14.3	4	216	4	26	33	279	13.3	4
14:00-15:00	22	1	3	6	32	21.9	4	208	2	30	40	280	15.0	9
15:00-16:00	21	1	5	4	31	16.1	2	242	5	35	43	325	14.8	11
16:00-17:00	24	2	10	1	37	8.1	0	325	5	54	20	404	6.2	13
17:00-18:00	19	2	2	6	29	27.6	3	384	2	21	30	437	7.3	13
18:00-19:00	14	1	7	3	25	16.0	1	315	7	6	35	363	11.6	16
全時間合計	307	18	66	50	441	15.4	26	3753	51	460	483	4747	11.2	132

方向 車種 時間帯	3							A 流入部 (1+2+3)						
	乗用車 (台)	バス (台)	小型 貨物車 (台)	普通 貨物車 (台)	合計 (台)	大型車 交通量 (%)	二輪車 (台)	乗用車 (台)	バス (台)	小型 貨物車 (台)	普通 貨物車 (台)	合計 (台)	大型車 交通量 (%)	二輪車 (台)
7:00- 8:00	3	0	0	0	3	0.0	0	523	10	67	60	660	10.6	16
8:00- 9:00	4	0	1	0	5	0.0	0	403	6	77	35	521	7.9	18
9:00-10:00	4	0	0	0	4	0.0	0	409	9	35	47	500	11.2	11
10:00-11:00	1	0	0	0	1	0.0	1	420	4	30	63	517	13.0	12
11:00-12:00	2	0	0	3	5	60.0	1	270	4	55	57	386	15.8	14
12:00-13:00	2	0	0	1	3	33.3	1	233	2	56	50	341	15.2	10
13:00-14:00	2	0	0	0	2	0.0	0	246	6	34	37	323	13.3	8
14:00-15:00	4	0	0	0	4	0.0	0	234	3	33	46	316	15.5	13
15:00-16:00	5	0	0	0	5	0.0	0	268	6	40	47	361	14.7	13
16:00-17:00	2	0	4	0	6	0.0	2	351	7	68	21	447	6.3	15
17:00-18:00	1	0	0	0	1	0.0	3	404	4	23	36	467	8.6	19
18:00-19:00	2	0	0	2	4	50.0	0	331	8	13	40	392	12.2	17
全時間合計	32	0	5	6	43	14.0	8	4092	69	531	539	5231	11.6	166

自動車交通量調査表

調査日：平成27年10月27日(火) 天候：晴れ一時雨

調査地点：No.27 大沢西宮線／上ヶ原甲山線
／市道西第448号線

集計方法：方向別

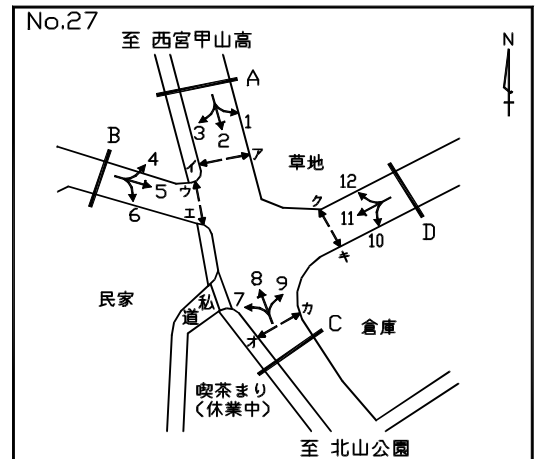

方向 車種 時間帯	4							5						
	乗用車 (台)	バス (台)	小型 貨物車 (台)	普通 貨物車 (台)	合計 (台)	大型車 交通量 (%)	二輪車 (台)	乗用車 (台)	バス (台)	小型 貨物車 (台)	普通 貨物車 (台)	合計 (台)	大型車 交通量 (%)	二輪車 (台)
7:00- 8:00	3	0	2	0	5	0.0	0	1	0	0	0	1	0.0	0
8:00- 9:00	2	0	0	0	2	0.0	0	2	0	0	1	3	33.3	0
9:00-10:00	0	0	0	0	0	0.0	0	0	0	0	1	1	100.0	2
10:00-11:00	0	0	0	0	0	0.0	0	0	0	0	0	0	0.0	0
11:00-12:00	0	0	0	0	0	0.0	1	2	0	0	0	2	0.0	0
12:00-13:00	2	0	0	0	2	0.0	1	4	0	0	0	4	0.0	0
13:00-14:00	0	0	0	0	0	0.0	0	1	0	0	0	1	0.0	0
14:00-15:00	1	0	0	2	3	66.7	0	1	0	0	0	1	0.0	0
15:00-16:00	1	0	0	1	2	50.0	0	1	0	0	1	2	50.0	6
16:00-17:00	1	0	0	0	1	0.0	3	4	0	0	1	5	20.0	1
17:00-18:00	2	0	0	0	2	0.0	0	2	0	0	0	2	0.0	0
18:00-19:00	3	0	1	0	4	0.0	0	2	0	0	0	2	0.0	0
全時間合計	15	0	3	3	21	14.3	5	20	0	0	4	24	16.7	9

方向 車種 時間帯	6							B 流入部 (4+ 5+ 6)						
	乗用車 (台)	バス (台)	小型 貨物車 (台)	普通 貨物車 (台)	合計 (台)	大型車 交通量 (%)	二輪車 (台)	乗用車 (台)	バス (台)	小型 貨物車 (台)	普通 貨物車 (台)	合計 (台)	大型車 交通量 (%)	二輪車 (台)
7:00- 8:00	0	0	0	1	1	100.0	0	4	0	2	1	7	14.3	0
8:00- 9:00	8	0	1	2	11	18.2	0	12	0	1	3	16	18.8	0
9:00-10:00	7	0	1	0	8	0.0	2	7	0	1	1	9	11.1	4
10:00-11:00	1	0	2	0	3	0.0	0	1	0	2	0	3	0.0	0
11:00-12:00	4	0	0	0	4	0.0	0	6	0	0	0	6	0.0	1
12:00-13:00	7	0	0	0	7	0.0	0	13	0	0	0	13	0.0	1
13:00-14:00	3	0	0	0	3	0.0	0	4	0	0	0	4	0.0	0
14:00-15:00	4	0	0	1	5	20.0	1	6	0	0	3	9	33.3	1
15:00-16:00	3	0	0	3	6	50.0	0	5	0	0	5	10	50.0	6
16:00-17:00	3	0	1	0	4	0.0	0	8	0	1	1	10	10.0	4
17:00-18:00	3	0	0	0	3	0.0	0	7	0	0	0	7	0.0	0
18:00-19:00	1	0	0	0	1	0.0	0	6	0	1	0	7	0.0	0
全時間合計	44	0	5	7	56	12.5	3	79	0	8	14	101	13.9	17

自動車交通量調査表

調査日：平成27年10月27日(火) 天候：晴れ一時雨

調査地点：No.27 大沢西宮線／上ヶ原甲山線
／市道西第448号線

集計方法：方向別

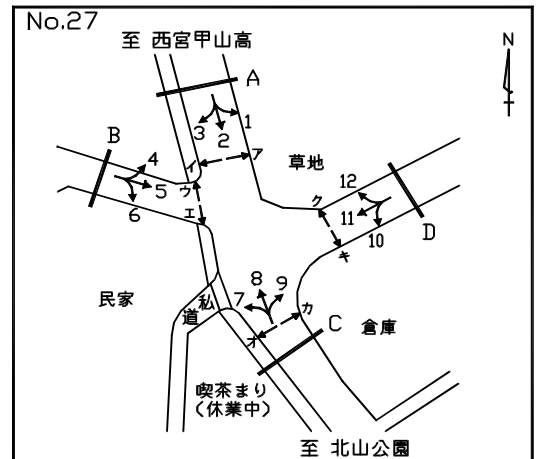

方向 車種 時間帯	7							8						
	乗用車 (台)	バス (台)	小型 貨物車 (台)	普通 貨物車 (台)	合計 (台)	大型車 交通量 (%)	二輪車 (台)	乗用車 (台)	バス (台)	小型 貨物車 (台)	普通 貨物車 (台)	合計 (台)	大型車 交通量 (%)	二輪車 (台)
7:00- 8:00	2	0	0	1	3	33.3	0	410	8	58	34	510	8.2	28
8:00- 9:00	1	0	0	0	1	0.0	0	397	9	38	49	493	11.8	19
9:00-10:00	0	0	0	2	2	100.0	1	275	4	58	49	386	13.7	15
10:00-11:00	0	0	0	0	0	0.0	0	214	3	80	68	365	19.5	9
11:00-12:00	0	0	1	1	2	50.0	1	224	4	32	37	297	13.8	6
12:00-13:00	2	0	0	2	4	50.0	1	197	3	36	48	284	18.0	12
13:00-14:00	0	0	0	0	0	0.0	0	257	4	40	24	325	8.6	5
14:00-15:00	1	0	0	1	2	50.0	0	294	5	52	54	405	14.6	7
15:00-16:00	5	0	0	7	12	58.3	1	370	5	49	72	496	15.5	10
16:00-17:00	6	0	1	9	16	56.3	1	406	6	23	22	457	6.1	8
17:00-18:00	7	0	2	11	20	55.0	1	450	6	19	24	499	6.0	11
18:00-19:00	1	0	0	1	2	50.0	1	303	5	26	11	345	4.6	7
全時間合計	25	0	4	35	64	54.7	7	3797	62	511	492	4862	11.4	137

方向 車種 時間帯	9							C 流入部 (7+ 8+ 9)						
	乗用車 (台)	バス (台)	小型 貨物車 (台)	普通 貨物車 (台)	合計 (台)	大型車 交通量 (%)	二輪車 (台)	乗用車 (台)	バス (台)	小型 貨物車 (台)	普通 貨物車 (台)	合計 (台)	大型車 交通量 (%)	二輪車 (台)
7:00- 8:00	2	0	0	1	3	33.3	0	414	8	58	36	516	8.5	28
8:00- 9:00	1	0	0	0	1	0.0	0	399	9	38	49	495	11.7	19
9:00-10:00	0	0	0	2	2	100.0	1	275	4	58	53	390	14.6	17
10:00-11:00	0	0	0	0	0	0.0	0	214	3	80	68	365	19.5	9
11:00-12:00	0	0	1	0	1	0.0	1	224	4	34	38	300	14.0	8
12:00-13:00	2	0	0	0	2	0.0	1	201	3	36	50	290	18.3	14
13:00-14:00	0	0	0	0	0	0.0	0	257	4	40	24	325	8.6	5
14:00-15:00	1	0	0	0	1	0.0	0	296	5	52	55	408	14.7	7
15:00-16:00	5	0	0	2	7	28.6	1	380	5	49	81	515	16.7	12
16:00-17:00	6	0	1	2	9	22.2	1	418	6	25	33	482	8.1	10
17:00-18:00	7	0	2	2	11	18.2	1	464	6	23	37	530	8.1	13
18:00-19:00	1	0	0	0	1	0.0	1	305	5	26	12	348	4.9	9
全時間合計	25	0	4	9	38	23.7	7	3847	62	519	536	4964	12.0	151

自動車交通量調査表

調査日：平成27年10月27日(火) 天候：晴れ一時雨

調査地点：No.27 大沢西宮線／上ヶ原甲山線
／市道西第448号線

集計方法：方向別

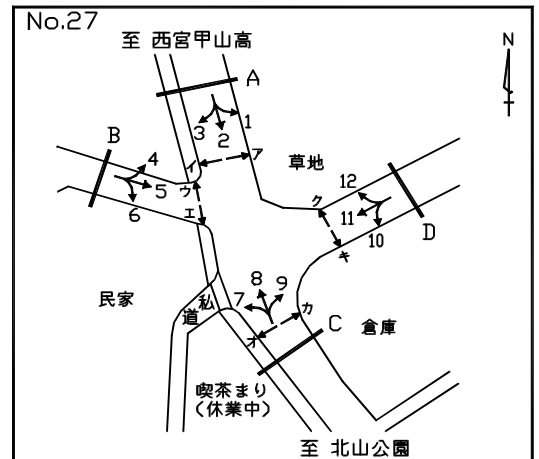

方向 車種 時間帯	10							11						
	乗用車 (台)	バス (台)	小型 貨物車 (台)	普通 貨物車 (台)	合計 (台)	大型車 交通量 (%)	二輪車 (台)	乗用車 (台)	バス (台)	小型 貨物車 (台)	普通 貨物車 (台)	合計 (台)	大型車 交通量 (%)	二輪車 (台)
7:00- 8:00	5	1	3	1	10	20.0	1	0	0	0	0	0	0.0	0
8:00- 9:00	24	2	6	3	35	14.3	3	2	0	1	0	3	0.0	1
9:00-10:00	22	0	2	4	28	14.3	2	0	0	0	0	0	0.0	0
10:00-11:00	23	0	7	8	38	21.1	1	1	0	1	0	2	0.0	0
11:00-12:00	23	0	4	11	38	28.9	3	2	0	0	1	3	33.3	1
12:00-13:00	17	0	3	12	32	37.5	2	1	0	0	0	1	0.0	1
13:00-14:00	27	1	3	3	34	11.8	1	4	0	0	0	4	0.0	0
14:00-15:00	26	2	1	8	37	27.0	0	2	0	0	0	2	0.0	1
15:00-16:00	22	3	5	3	33	18.2	4	1	0	0	1	2	50.0	0
16:00-17:00	19	0	3	2	24	8.3	2	1	0	0	0	1	0.0	1
17:00-18:00	34	1	6	3	44	9.1	4	1	0	0	1	2	50.0	0
18:00-19:00	15	0	2	1	18	5.6	0	1	0	0	0	1	0.0	0
全時間合計	257	10	45	59	371	18.6	23	16	0	2	3	21	14.3	5

方向 車種 時間帯	12							D 流入部 (10+11+12)						
	乗用車 (台)	バス (台)	小型 貨物車 (台)	普通 貨物車 (台)	合計 (台)	大型車 交通量 (%)	二輪車 (台)	乗用車 (台)	バス (台)	小型 貨物車 (台)	普通 貨物車 (台)	合計 (台)	大型車 交通量 (%)	二輪車 (台)
7:00- 8:00	186	4	8	5	203	4.4	7	191	5	11	6	213	5.2	8
8:00- 9:00	153	2	13	4	172	3.5	4	179	4	20	7	210	5.2	8
9:00-10:00	117	7	10	6	140	9.3	10	139	7	12	10	168	10.1	12
10:00-11:00	102	1	12	3	118	3.4	6	126	1	20	11	158	7.6	7
11:00-12:00	76	3	11	9	99	12.1	3	101	3	15	21	140	17.1	7
12:00-13:00	76	2	15	10	103	11.7	3	94	2	18	22	136	17.6	6
13:00-14:00	76	2	10	6	94	8.5	1	107	3	13	9	132	9.1	2
14:00-15:00	77	2	6	3	88	5.7	6	105	4	7	11	127	11.8	7
15:00-16:00	72	3	5	3	83	7.2	4	95	6	10	7	118	11.0	8
16:00-17:00	76	2	8	3	89	5.6	3	96	2	11	5	114	6.1	6
17:00-18:00	139	4	10	16	169	11.8	6	174	5	16	20	215	11.6	10
18:00-19:00	102	1	3	12	118	11.0	4	118	1	5	13	137	10.2	4
全時間合計	1252	33	111	80	1476	7.7	57	1525	43	158	142	1868	9.9	85

自動車交通量調査表

調査日：平成27年10月27日(火) 天候：晴れ一時雨

調査地点：No.27 大沢西宮線／上ヶ原甲山線
／市道西第448号線

集計方法：断面別

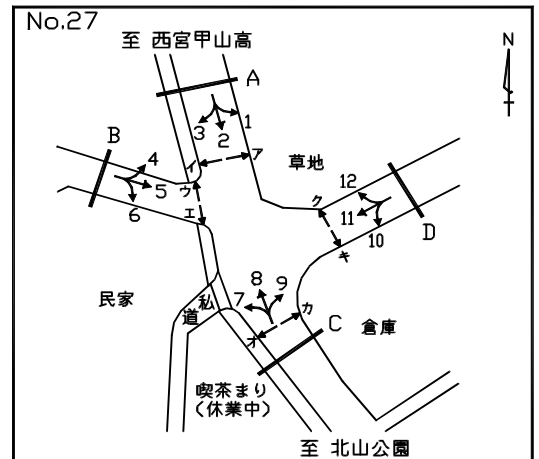

方向 車種 時間帯	A 流入部(1+ 2+ 3)							A 流出部(4+ 8+12)						
	乗用車 (台)	バス (台)	小型 貨物車 (台)	普通 貨物車 (台)	合計 (台)	大型車 交通量 (%)	二輪車 (台)	乗用車 (台)	バス (台)	小型 貨物車 (台)	普通 貨物車 (台)	合計 (台)	大型車 交通量 (%)	二輪車 (台)
7:00- 8:00	523	10	67	60	660	10.6	16	599	12	68	39	718	7.1	35
8:00- 9:00	403	6	77	35	521	7.9	18	552	11	51	53	667	9.6	23
9:00-10:00	409	9	35	47	500	11.2	11	392	11	68	55	526	12.5	25
10:00-11:00	420	4	30	63	517	13.0	12	316	4	92	71	483	15.5	15
11:00-12:00	270	4	55	57	386	15.8	14	300	7	43	46	396	13.4	10
12:00-13:00	233	2	56	50	341	15.2	10	275	5	51	58	389	16.2	16
13:00-14:00	246	6	34	37	323	13.3	8	333	6	50	30	419	8.6	6
14:00-15:00	234	3	33	46	316	15.5	13	372	7	58	59	496	13.3	13
15:00-16:00	268	6	40	47	361	14.7	13	443	8	54	76	581	14.5	14
16:00-17:00	351	7	68	21	447	6.3	15	483	8	31	25	547	6.0	14
17:00-18:00	404	4	23	36	467	8.6	19	591	10	29	40	670	7.5	17
18:00-19:00	331	8	13	40	392	12.2	17	408	6	30	23	467	6.2	11
全時間合計	4092	69	531	539	5231	11.6	166	5064	95	625	575	6359	10.5	199

方向 車種 時間帯	A 合計 (1+ 2+ 3+ 4+ 8+12)													
	乗用車 (台)	バス (台)	小型 貨物車 (台)	普通 貨物車 (台)	合計 (台)	大型車 交通量 (%)	二輪車 (台)	乗用車 (台)	バス (台)	小型 貨物車 (台)	普通 貨物車 (台)	合計 (台)	大型車 交通量 (%)	二輪車 (台)
7:00- 8:00								1122	22	135	99	1378	8.8	51
8:00- 9:00								955	17	128	88	1188	8.8	41
9:00-10:00								801	20	103	102	1026	11.9	36
10:00-11:00								736	8	122	134	1000	14.2	27
11:00-12:00								570	11	98	103	782	14.6	24
12:00-13:00								508	7	107	108	730	15.8	26
13:00-14:00								579	12	84	67	742	10.6	14
14:00-15:00								606	10	91	105	812	14.2	26
15:00-16:00								711	14	94	123	942	14.5	27
16:00-17:00								834	15	99	46	994	6.1	29
17:00-18:00								995	14	52	76	1137	7.9	36
18:00-19:00								739	14	43	63	859	9.0	28
全時間合計								9156	164	1156	1114	11590	11.0	365

自動車交通量調査表

調査日：平成27年10月27日(火) 天候：晴れ一時雨

調査地点：No.27 大沢西宮線／上ヶ原甲山線
／市道西第448号線

集計方法：断面別

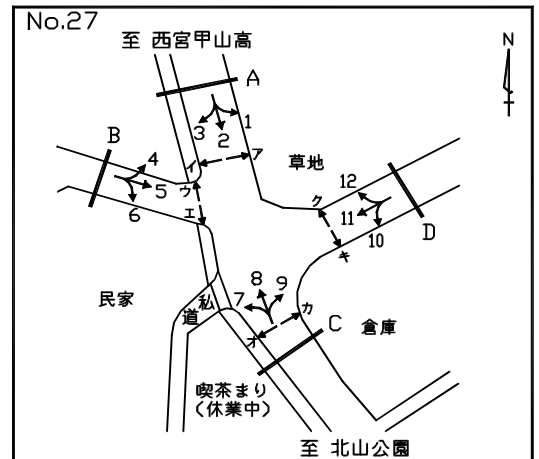

方向 車種 時間帯	B 流入部(4+ 5+ 6)							B 流出部(3+ 7+11)						
	乗用車 (台)	バス (台)	小型 貨物車 (台)	普通 貨物車 (台)	合計 (台)	大型車 交通量 (%)	二輪車 (台)	乗用車 (台)	バス (台)	小型 貨物車 (台)	普通 貨物車 (台)	合計 (台)	大型車 交通量 (%)	二輪車 (台)
7:00- 8:00	4	0	2	1	7	14.3	0	5	0	0	1	6	16.7	0
8:00- 9:00	12	0	1	3	16	18.8	0	7	0	2	0	9	0.0	1
9:00-10:00	7	0	1	1	9	11.1	4	4	0	0	2	6	33.3	1
10:00-11:00	1	0	2	0	3	0.0	0	2	0	1	0	3	0.0	1
11:00-12:00	6	0	0	0	6	0.0	1	4	0	1	5	10	50.0	3
12:00-13:00	13	0	0	0	13	0.0	1	5	0	0	3	8	37.5	3
13:00-14:00	4	0	0	0	4	0.0	0	6	0	0	0	6	0.0	0
14:00-15:00	6	0	0	3	9	33.3	1	7	0	0	1	8	12.5	1
15:00-16:00	5	0	0	5	10	50.0	6	11	0	0	8	19	42.1	1
16:00-17:00	8	0	1	1	10	10.0	4	9	0	5	9	23	39.1	4
17:00-18:00	7	0	0	0	7	0.0	0	9	0	2	12	23	52.2	4
18:00-19:00	6	0	1	0	7	0.0	0	4	0	0	3	7	42.9	1
全時間合計	79	0	8	14	101	13.9	17	73	0	11	44	128	34.4	20

方向 車種 時間帯	B 合計 (3+ 4+ 5+ 6+ 7+11)														
	乗用車 (台)	バス (台)	小型 貨物車 (台)	普通 貨物車 (台)	合計 (台)	大型車 交通量 (%)	二輪車 (台)	乗用車 (台)	バス (台)	小型 貨物車 (台)	普通 貨物車 (台)	合計 (台)	大型車 交通量 (%)	二輪車 (台)	
7:00- 8:00								9	0	2	2	13	15.4	0	
8:00- 9:00								19	0	3	3	25	12.0	1	
9:00-10:00								11	0	1	3	15	20.0	5	
10:00-11:00								3	0	3	0	6	0.0	1	
11:00-12:00								10	0	1	5	16	31.3	4	
12:00-13:00								18	0	0	3	21	14.3	4	
13:00-14:00								10	0	0	0	10	0.0	0	
14:00-15:00								13	0	0	4	17	23.5	2	
15:00-16:00								16	0	0	13	29	44.8	7	
16:00-17:00								17	0	6	10	33	30.3	8	
17:00-18:00								16	0	2	12	30	40.0	4	
18:00-19:00								10	0	1	3	14	21.4	1	
全時間合計								152	0	19	58	229	25.3	37	

自動車交通量調査表

調査日：平成27年10月27日(火) 天候：晴れ一時雨

調査地点：No.27 大沢西宮線/上ヶ原甲山線
/市道西第448号線

集計方法：断面別

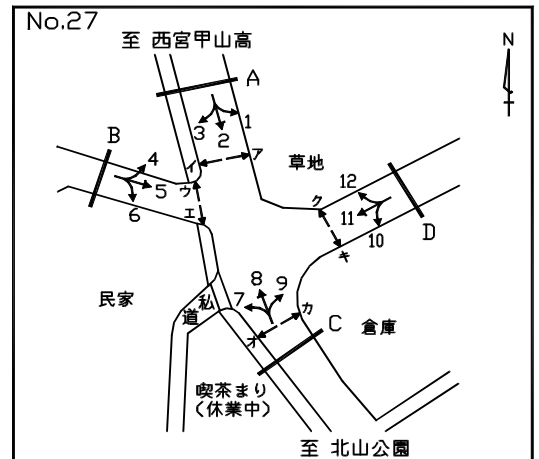

方向 車種 時間帯	D 流入部(10+11+12)							D 流出部(1+ 5+ 9)						
	乗用車 (台)	バス (台)	小型 貨物車 (台)	普通 貨物車 (台)	合計 (台)	大型車 交通量 (%)	二輪車 (台)	乗用車 (台)	バス (台)	小型 貨物車 (台)	普通 貨物車 (台)	合計 (台)	大型車 交通量 (%)	二輪車 (台)
7:00- 8:00	191	5	11	6	213	5.2	8	37	3	4	4	48	14.6	2
8:00- 9:00	179	4	20	7	210	5.2	8	41	1	7	5	54	11.1	5
9:00-10:00	139	7	12	10	168	10.1	12	25	2	6	6	39	20.5	4
10:00-11:00	126	1	20	11	158	7.6	7	45	1	6	3	55	7.3	1
11:00-12:00	101	3	15	21	140	17.1	7	22	2	5	10	39	30.8	3
12:00-13:00	94	2	18	22	136	17.6	6	23	0	4	3	30	10.0	2
13:00-14:00	107	3	13	9	132	9.1	2	29	2	8	4	43	14.0	4
14:00-15:00	105	4	7	11	127	11.8	7	24	1	3	6	34	20.6	4
15:00-16:00	95	6	10	7	118	11.0	8	27	1	5	7	40	20.0	9
16:00-17:00	96	2	11	5	114	6.1	6	34	2	11	4	51	11.8	2
17:00-18:00	174	5	16	20	215	11.6	10	28	2	4	8	42	23.8	4
18:00-19:00	118	1	5	13	137	10.2	4	17	1	7	3	28	14.3	2
全時間合計	1525	43	158	142	1868	9.9	85	352	18	70	63	503	16.1	42

方向 車種 時間帯	D 合計 (1+ 5+ 9+10+11+12)													
	乗用車 (台)	バス (台)	小型 貨物車 (台)	普通 貨物車 (台)	合計 (台)	大型車 交通量 (%)	二輪車 (台)	乗用車 (台)	バス (台)	小型 貨物車 (台)	普通 貨物車 (台)	合計 (台)	大型車 交通量 (%)	二輪車 (台)
7:00- 8:00								228	8	15	10	261	6.9	10
8:00- 9:00								220	5	27	12	264	6.4	13
9:00-10:00								164	9	18	16	207	12.1	16
10:00-11:00								171	2	26	14	213	7.5	8
11:00-12:00								123	5	20	31	179	20.1	10
12:00-13:00								117	2	22	25	166	16.3	8
13:00-14:00								136	5	21	13	175	10.3	6
14:00-15:00								129	5	10	17	161	13.7	11
15:00-16:00								122	7	15	14	158	13.3	17
16:00-17:00								130	4	22	9	165	7.9	8
17:00-18:00								202	7	20	28	257	13.6	14
18:00-19:00								135	2	12	16	165	10.9	6
全時間合計								1877	61	228	205	2371	11.2	127

自動車交通量調査表

調査日：平成27年10月27日(火) 天候：晴れ一時雨

調査地点：No.27 大沢西宮線／上ヶ原甲山線
／市道西第448号線

集計方法：交差点計

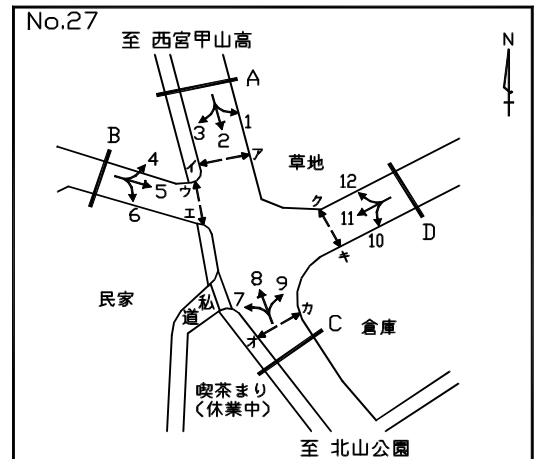

流入部 車種 時間帯	A							B						
	乗用車 (台)	バス (台)	小型 貨物車 (台)	普通 貨物車 (台)	合計 (台)	大型車 交通量 (%)	二輪車 (台)	乗用車 (台)	バス (台)	小型 貨物車 (台)	普通 貨物車 (台)	合計 (台)	大型車 交通量 (%)	二輪車 (台)
7:00- 8:00	523	10	67	60	660	10.6	16	4	0	2	1	7	14.3	0
8:00- 9:00	403	6	77	35	521	7.9	18	12	0	1	3	16	18.8	0
9:00-10:00	409	9	35	47	500	11.2	11	7	0	1	1	9	11.1	4
10:00-11:00	420	4	30	63	517	13.0	12	1	0	2	0	3	0.0	0
11:00-12:00	270	4	55	57	386	15.8	14	6	0	0	0	6	0.0	1
12:00-13:00	233	2	56	50	341	15.2	10	13	0	0	0	13	0.0	1
13:00-14:00	246	6	34	37	323	13.3	8	4	0	0	0	4	0.0	0
14:00-15:00	234	3	33	46	316	15.5	13	6	0	0	3	9	33.3	1
15:00-16:00	268	6	40	47	361	14.7	13	5	0	0	5	10	50.0	6
16:00-17:00	351	7	68	21	447	6.3	15	8	0	1	1	10	10.0	4
17:00-18:00	404	4	23	36	467	8.6	19	7	0	0	0	7	0.0	0
18:00-19:00	331	8	13	40	392	12.2	17	6	0	1	0	7	0.0	0
全時間合計	4092	69	531	539	5231	11.6	166	79	0	8	14	101	13.9	17

流入部 車種 時間帯	C							D						
	乗用車 (台)	バス (台)	小型 貨物車 (台)	普通 貨物車 (台)	合計 (台)	大型車 交通量 (%)	二輪車 (台)	乗用車 (台)	バス (台)	小型 貨物車 (台)	普通 貨物車 (台)	合計 (台)	大型車 交通量 (%)	二輪車 (台)
7:00- 8:00	414	8	58	36	516	8.5	28	191	5	11	6	213	5.2	8
8:00- 9:00	399	9	38	49	495	11.7	19	179	4	20	7	210	5.2	8
9:00-10:00	275	4	58	53	390	14.6	17	139	7	12	10	168	10.1	12
10:00-11:00	214	3	80	68	365	19.5	9	126	1	20	11	158	7.6	7
11:00-12:00	224	4	34	38	300	14.0	8	101	3	15	21	140	17.1	7
12:00-13:00	201	3	36	50	290	18.3	14	94	2	18	22	136	17.6	6
13:00-14:00	257	4	40	24	325	8.6	5	107	3	13	9	132	9.1	2
14:00-15:00	296	5	52	55	408	14.7	7	105	4	7	11	127	11.8	7
15:00-16:00	380	5	49	81	515	16.7	12	95	6	10	7	118	11.0	8
16:00-17:00	418	6	25	33	482	8.1	10	96	2	11	5	114	6.1	6
17:00-18:00	464	6	23	37	530	8.1	13	174	5	16	20	215	11.6	10
18:00-19:00	305	5	26	12	348	4.9	9	118	1	5	13	137	10.2	4
全時間合計	3847	62	519	536	4964	12.0	151	1525	43	158	142	1868	9.9	85

自動車交通量調査表

調査日：平成27年10月27日(火) 天候：晴れ一時雨

調査地点：No.27 大沢西宮線／上ヶ原甲山線
／市道西第448号線

集計方法：交差点計

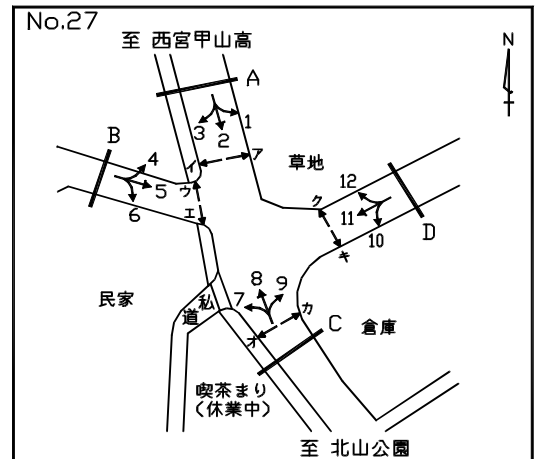

流入部 車種 時間帯								合計 (A+ B+ C+ D)						
	乗用車 (台)	バス (台)	小型 貨物車 (台)	普通 貨物車 (台)	合計 (台)	大型車 交通量 (%)	二輪車 (台)	乗用車 (台)	バス (台)	小型 貨物車 (台)	普通 貨物車 (台)	合計 (台)	大型車 交通量 (%)	二輪車 (台)
7:00- 8:00								1132	23	138	103	1396	9.0	52
8:00- 9:00								993	19	136	94	1242	9.1	45
9:00-10:00								830	20	106	111	1067	12.3	44
10:00-11:00								761	8	132	142	1043	14.4	28
11:00-12:00								601	11	104	116	832	15.3	30
12:00-13:00								541	7	110	122	780	16.5	31
13:00-14:00								614	13	87	70	784	10.6	15
14:00-15:00								641	12	92	115	860	14.8	28
15:00-16:00								748	17	99	140	1004	15.6	39
16:00-17:00								873	15	105	60	1053	7.1	35
17:00-18:00								1049	15	62	93	1219	8.9	42
18:00-19:00								760	14	45	65	884	8.9	30
全時間合計								9543	174	1216	1231	12164	11.6	419

自動車交通量調査表

調査日：平成27年10月27日(火) 天候：晴れ一時雨

調査地点：No.28 市道瓦第9号線／市道瓦第10号線
／市道瓦第63号線

集計方法：方向別

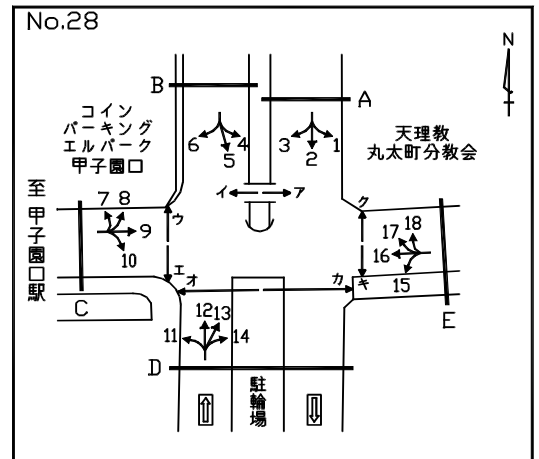

方向 車種 時間帯	1							2						
	乗用車 (台)	バス (台)	小型 貨物車 (台)	普通 貨物車 (台)	合計 (台)	大型車 交通量 (%)	二輪車 (台)	乗用車 (台)	バス (台)	小型 貨物車 (台)	普通 貨物車 (台)	合計 (台)	大型車 交通量 (%)	二輪車 (台)
7:00- 8:00	0	0	0	0	0	0.0	0	0	0	0	0	0	0.0	1
8:00- 9:00	0	0	1	0	1	0.0	0	1	0	2	0	3	0.0	1
9:00-10:00	0	0	0	0	0	0.0	0	0	0	0	0	0	0.0	0
10:00-11:00	0	0	0	0	0	0.0	0	1	0	0	0	1	0.0	0
11:00-12:00	0	0	0	0	0	0.0	0	1	0	0	0	1	0.0	0
12:00-13:00	0	0	0	0	0	0.0	0	0	0	0	0	0	0.0	0
13:00-14:00	0	0	0	0	0	0.0	0	0	0	0	0	0	0.0	0
14:00-15:00	0	0	0	0	0	0.0	0	1	0	0	0	1	0.0	0
15:00-16:00	0	0	0	0	0	0.0	1	1	0	0	0	1	0.0	0
16:00-17:00	0	0	0	0	0	0.0	0	2	0	0	0	2	0.0	1
17:00-18:00	0	0	0	0	0	0.0	1	1	0	0	0	1	0.0	0
18:00-19:00	0	0	0	0	0	0.0	0	0	0	0	0	0	0.0	0
全時間合計	0	0	1	0	1	0.0	2	8	0	2	0	10	0.0	3

方向 車種 時間帯	3							A 流入部 (1+ 2+ 3)						
	乗用車 (台)	バス (台)	小型 貨物車 (台)	普通 貨物車 (台)	合計 (台)	大型車 交通量 (%)	二輪車 (台)	乗用車 (台)	バス (台)	小型 貨物車 (台)	普通 貨物車 (台)	合計 (台)	大型車 交通量 (%)	二輪車 (台)
7:00- 8:00	0	0	0	0	0	0.0	0	0	0	0	0	0	0.0	1
8:00- 9:00	1	0	0	0	1	0.0	0	2	0	3	0	5	0.0	1
9:00-10:00	0	0	0	0	0	0.0	0	0	0	0	0	0	0.0	0
10:00-11:00	0	0	0	0	0	0.0	0	1	0	0	0	1	0.0	0
11:00-12:00	0	0	0	0	0	0.0	0	1	0	0	0	1	0.0	0
12:00-13:00	0	0	0	0	0	0.0	0	0	0	0	0	0	0.0	0
13:00-14:00	1	0	0	0	1	0.0	0	1	0	0	0	1	0.0	0
14:00-15:00	0	0	0	0	0	0.0	0	1	0	0	0	1	0.0	0
15:00-16:00	0	0	0	0	0	0.0	1	1	0	0	0	1	0.0	2
16:00-17:00	0	0	0	0	0	0.0	0	2	0	0	0	2	0.0	1
17:00-18:00	0	0	1	0	1	0.0	0	1	0	1	0	2	0.0	1
18:00-19:00	0	0	0	0	0	0.0	0	0	0	0	0	0	0.0	0
全時間合計	2	0	1	0	3	0.0	1	10	0	4	0	14	0.0	6

自動車交通量調査表

調査日：平成27年10月27日(火) 天候：晴れ一時雨

調査地点：No.28 市道瓦第9号線／市道瓦第10号線
／市道瓦第63号線

集計方法：方向別

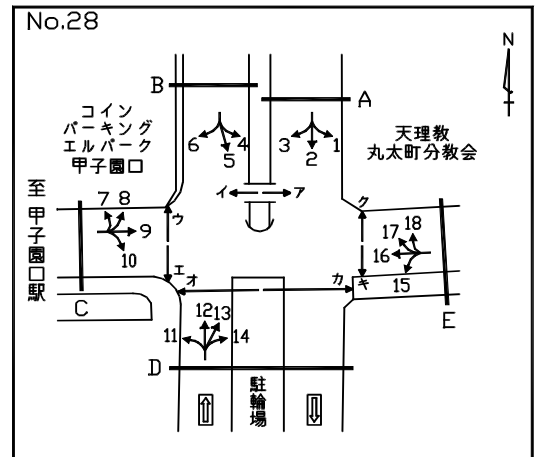

方向 車種 時間帯	4							5						
	乗用車 (台)	バス (台)	小型 貨物車 (台)	普通 貨物車 (台)	合計 (台)	大型車 交通量 (%)	二輪車 (台)	乗用車 (台)	バス (台)	小型 貨物車 (台)	普通 貨物車 (台)	合計 (台)	大型車 交通量 (%)	二輪車 (台)
7:00- 8:00	0	0	0	0	0	0.0	0	0	0	0	0	0	0.0	0
8:00- 9:00	0	0	0	0	0	0.0	0	0	0	0	0	0	0.0	0
9:00-10:00	0	0	0	0	0	0.0	0	0	0	0	0	0	0.0	0
10:00-11:00	0	0	0	0	0	0.0	0	0	0	0	0	0	0.0	0
11:00-12:00	0	0	0	0	0	0.0	0	0	0	0	0	0	0.0	0
12:00-13:00	0	0	0	0	0	0.0	0	0	0	0	0	0	0.0	0
13:00-14:00	0	0	0	0	0	0.0	0	0	0	0	0	0	0.0	0
14:00-15:00	0	0	0	0	0	0.0	0	0	0	0	0	0	0.0	0
15:00-16:00	0	0	0	0	0	0.0	0	1	0	0	0	1	0.0	0
16:00-17:00	0	0	0	0	0	0.0	0	0	0	0	0	0	0.0	0
17:00-18:00	0	0	0	0	0	0.0	0	0	0	0	0	0	0.0	0
18:00-19:00	0	0	0	0	0	0.0	0	0	0	0	0	0	0.0	0
全時間合計	0	0	0	0	0	0.0	0	1	0	0	0	1	0.0	0

方向 車種 時間帯	6							B 流入部 (4+ 5+ 6)						
	乗用車 (台)	バス (台)	小型 貨物車 (台)	普通 貨物車 (台)	合計 (台)	大型車 交通量 (%)	二輪車 (台)	乗用車 (台)	バス (台)	小型 貨物車 (台)	普通 貨物車 (台)	合計 (台)	大型車 交通量 (%)	二輪車 (台)
7:00- 8:00	0	0	0	0	0	0.0	0	0	0	0	0	0	0.0	0
8:00- 9:00	0	0	0	0	0	0.0	0	0	0	0	0	0	0.0	0
9:00-10:00	0	0	0	0	0	0.0	0	0	0	0	0	0	0.0	0
10:00-11:00	0	0	0	0	0	0.0	0	0	0	0	0	0	0.0	0
11:00-12:00	1	0	0	0	1	0.0	0	1	0	0	0	1	0.0	0
12:00-13:00	0	0	0	0	0	0.0	0	0	0	0	0	0	0.0	0
13:00-14:00	0	0	0	0	0	0.0	0	0	0	0	0	0	0.0	0
14:00-15:00	0	0	0	0	0	0.0	0	0	0	0	0	0	0.0	0
15:00-16:00	0	0	0	0	0	0.0	0	1	0	0	0	1	0.0	0
16:00-17:00	0	0	0	0	0	0.0	0	0	0	0	0	0	0.0	0
17:00-18:00	0	0	0	0	0	0.0	2	0	0	0	0	0	0.0	2
18:00-19:00	0	0	0	0	0	0.0	0	0	0	0	0	0	0.0	0
全時間合計	1	0	0	0	1	0.0	2	2	0	0	0	2	0.0	2

自動車交通量調査表

調査日：平成27年10月27日(火) 天候：晴れ一時雨

調査地点：No.28 市道瓦第9号線／市道瓦第10号線
／市道瓦第63号線

集計方法：方向別

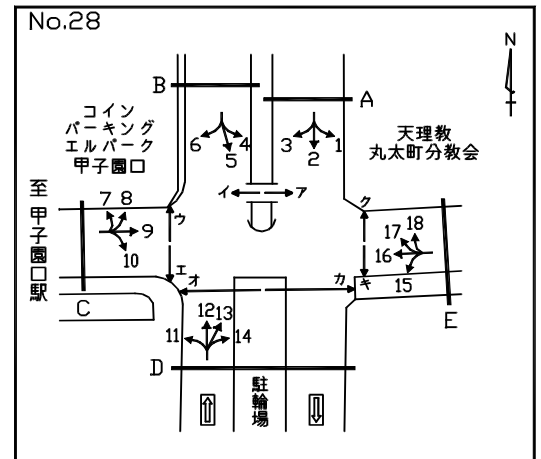

方向 車種 時間帯	7							8						
	乗用車 (台)	バス (台)	小型 貨物車 (台)	普通 貨物車 (台)	合計 (台)	大型車 交通量 (%)	二輪車 (台)	乗用車 (台)	バス (台)	小型 貨物車 (台)	普通 貨物車 (台)	合計 (台)	大型車 交通量 (%)	二輪車 (台)
7:00- 8:00	13	0	4	0	17	0.0	0	1	0	1	0	2	0.0	0
8:00- 9:00	9	0	2	1	12	8.3	4	0	0	0	0	0	0.0	0
9:00-10:00	19	0	5	0	24	0.0	2	1	0	0	0	1	0.0	0
10:00-11:00	18	0	6	3	27	11.1	3	0	0	0	0	0	0.0	0
11:00-12:00	18	0	2	1	21	4.8	1	4	0	0	0	4	0.0	0
12:00-13:00	6	0	3	2	11	18.2	0	1	0	0	0	1	0.0	0
13:00-14:00	19	0	3	2	24	8.3	2	0	0	0	0	0	0.0	0
14:00-15:00	7	0	6	1	14	7.1	1	1	0	0	0	1	0.0	0
15:00-16:00	13	0	6	2	21	9.5	3	0	0	0	0	0	0.0	0
16:00-17:00	15	0	5	2	22	9.1	3	1	0	0	0	1	0.0	0
17:00-18:00	14	0	2	1	17	5.9	2	0	0	2	1	3	33.3	0
18:00-19:00	19	0	3	1	23	4.3	2	0	0	1	0	1	0.0	0
全時間合計	170	0	47	16	233	6.9	23	9	0	4	1	14	7.1	0

方向 車種 時間帯	9							10						
	乗用車 (台)	バス (台)	小型 貨物車 (台)	普通 貨物車 (台)	合計 (台)	大型車 交通量 (%)	二輪車 (台)	乗用車 (台)	バス (台)	小型 貨物車 (台)	普通 貨物車 (台)	合計 (台)	大型車 交通量 (%)	二輪車 (台)
7:00- 8:00	3	0	0	0	3	0.0	0	202	0	27	3	232	1.3	56
8:00- 9:00	2	0	0	0	2	0.0	0	243	0	34	4	281	1.4	46
9:00-10:00	11	0	2	0	13	0.0	0	153	0	48	2	203	1.0	34
10:00-11:00	2	0	3	0	5	0.0	0	133	0	39	3	175	1.7	17
11:00-12:00	6	0	1	1	8	12.5	0	95	0	27	2	124	1.6	14
12:00-13:00	0	0	0	0	0	0.0	1	103	0	20	1	124	0.8	12
13:00-14:00	5	0	1	0	6	0.0	2	95	0	34	4	133	3.0	18
14:00-15:00	0	0	0	0	0	0.0	0	88	0	29	3	120	2.5	20
15:00-16:00	0	0	1	0	1	0.0	1	129	0	38	3	170	1.8	19
16:00-17:00	0	0	0	0	0	0.0	2	116	0	37	4	157	2.5	25
17:00-18:00	2	0	0	0	2	0.0	1	159	0	44	4	207	1.9	33
18:00-19:00	1	0	2	0	3	0.0	0	166	0	18	7	191	3.7	23
全時間合計	32	0	10	1	43	2.3	7	1682	0	395	40	2117	1.9	317

自動車交通量調査表

調査日：平成27年10月27日(火) 天候：晴れ一時雨

調査地点：No.28 市道瓦第9号線／市道瓦第10号線
／市道瓦第63号線

集計方法：方向別

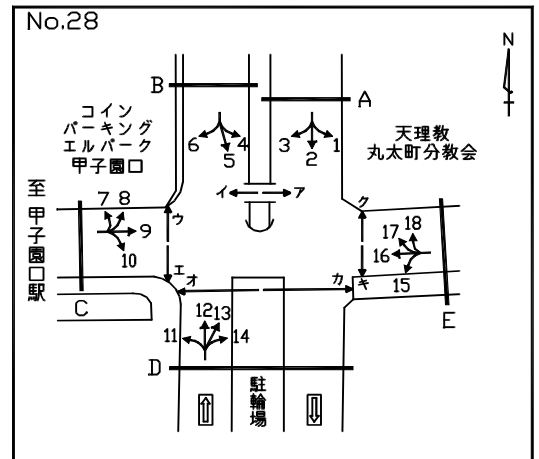

方向 車種 時間帯	C 流入部 (7+8+9+10)							C 流入部 (7+8+9+10)						
	乗用車 (台)	バス (台)	小型 貨物車 (台)	普通 貨物車 (台)	合計 (台)	大型車 交通量 (%)	二輪車 (台)	乗用車 (台)	バス (台)	小型 貨物車 (台)	普通 貨物車 (台)	合計 (台)	大型車 交通量 (%)	二輪車 (台)
7:00-8:00								219	0	32	3	254	1.2	56
8:00-9:00								254	0	36	5	295	1.7	50
9:00-10:00								184	0	55	2	241	0.8	36
10:00-11:00								153	0	48	6	207	2.9	20
11:00-12:00								123	0	30	4	157	2.5	15
12:00-13:00								110	0	23	3	136	2.2	13
13:00-14:00								119	0	38	6	163	3.7	22
14:00-15:00								96	0	35	4	135	3.0	21
15:00-16:00								142	0	45	5	192	2.6	23
16:00-17:00								132	0	42	6	180	3.3	30
17:00-18:00								175	0	48	6	229	2.6	36
18:00-19:00								186	0	24	8	218	3.7	25
全時間合計								1893	0	456	58	2407	2.4	347

自動車交通量調査表

調査日：平成27年10月27日(火) 天候：晴れ一時雨

調査地点：No.28 市道瓦第9号線／市道瓦第10号線
／市道瓦第63号線

集計方法：方向別

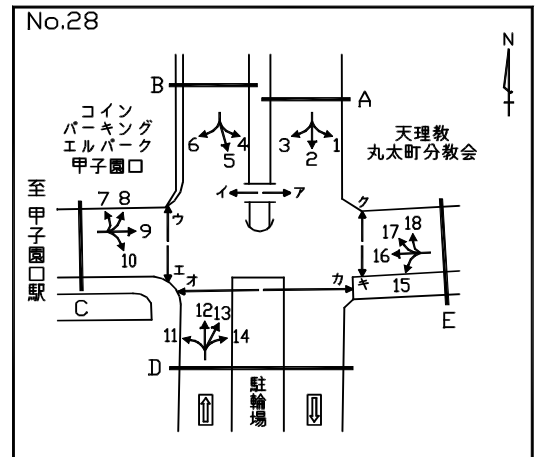

方向 車種 時間帯	11							12						
	乗用車 (台)	バス (台)	小型 貨物車 (台)	普通 貨物車 (台)	合計 (台)	大型車 交通量 (%)	二輪車 (台)	乗用車 (台)	バス (台)	小型 貨物車 (台)	普通 貨物車 (台)	合計 (台)	大型車 交通量 (%)	二輪車 (台)
7:00- 8:00	38	0	5	0	43	0.0	22	97	0	13	0	110	0.0	28
8:00- 9:00	63	0	18	1	82	1.2	15	108	0	17	0	125	0.0	17
9:00-10:00	62	0	23	0	85	0.0	16	93	0	15	0	108	0.0	13
10:00-11:00	76	0	23	0	99	0.0	16	108	0	21	0	129	0.0	11
11:00-12:00	59	0	7	2	68	2.9	6	92	0	32	0	124	0.0	11
12:00-13:00	59	0	16	1	76	1.3	15	78	0	10	0	88	0.0	9
13:00-14:00	56	0	14	0	70	0.0	8	89	1	21	0	111	0.9	15
14:00-15:00	61	0	19	1	81	1.2	9	89	0	17	0	106	0.0	17
15:00-16:00	66	0	19	1	86	1.2	12	102	0	20	0	122	0.0	18
16:00-17:00	74	0	30	2	106	1.9	11	97	0	23	0	120	0.0	19
17:00-18:00	104	0	25	1	130	0.8	39	136	0	19	0	155	0.0	31
18:00-19:00	102	0	23	0	125	0.0	43	112	0	14	0	126	0.0	31
全時間合計	820	0	222	9	1051	0.9	212	1201	1	222	0	1424	0.1	220

方向 車種 時間帯	13							14						
	乗用車 (台)	バス (台)	小型 貨物車 (台)	普通 貨物車 (台)	合計 (台)	大型車 交通量 (%)	二輪車 (台)	乗用車 (台)	バス (台)	小型 貨物車 (台)	普通 貨物車 (台)	合計 (台)	大型車 交通量 (%)	二輪車 (台)
7:00- 8:00	1	0	0	0	1	0.0	0	0	0	1	0	1	0.0	1
8:00- 9:00	0	0	1	0	1	0.0	1	2	0	1	0	3	0.0	1
9:00-10:00	7	0	0	1	8	12.5	1	0	0	0	0	0	0.0	0
10:00-11:00	1	0	0	0	1	0.0	1	0	0	1	0	1	0.0	2
11:00-12:00	0	0	0	0	0	0.0	0	3	0	0	0	3	0.0	0
12:00-13:00	0	0	0	0	0	0.0	0	3	0	0	0	3	0.0	0
13:00-14:00	0	0	0	0	0	0.0	0	4	0	1	1	6	16.7	0
14:00-15:00	1	0	0	0	1	0.0	0	0	0	0	0	0	0.0	0
15:00-16:00	0	0	0	0	0	0.0	1	2	0	0	0	2	0.0	1
16:00-17:00	0	0	0	0	0	0.0	0	4	0	1	0	5	0.0	0
17:00-18:00	0	0	0	0	0	0.0	0	4	0	0	0	4	0.0	1
18:00-19:00	1	0	0	0	1	0.0	1	3	0	0	0	3	0.0	0
全時間合計	11	0	1	1	13	7.7	5	25	0	5	1	31	3.2	6

自動車交通量調査表

調査日：平成27年10月27日(火) 天候：晴れ一時雨

調査地点：No.28 市道瓦第9号線／市道瓦第10号線
／市道瓦第63号線

集計方法：方向別

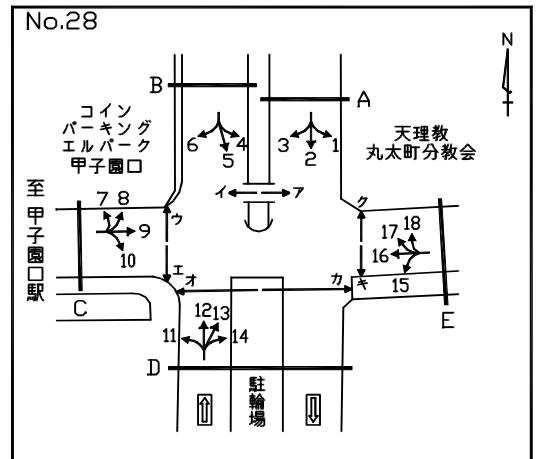

方向 車種 時間帯	D 流入部 (11+12+13+14)							D 流入部 (11+12+13+14)						
	乗用車 (台)	バス (台)	小型 貨物車 (台)	普通 貨物車 (台)	合計 (台)	大型車 交通量 (%)	二輪車 (台)	乗用車 (台)	バス (台)	小型 貨物車 (台)	普通 貨物車 (台)	合計 (台)	大型車 交通量 (%)	二輪車 (台)
7:00- 8:00								136	0	19	0	155	0.0	51
8:00- 9:00								173	0	37	1	211	0.5	34
9:00-10:00								162	0	38	1	201	0.5	30
10:00-11:00								185	0	45	0	230	0.0	30
11:00-12:00								154	0	39	2	195	1.0	17
12:00-13:00								140	0	26	1	167	0.6	24
13:00-14:00								149	1	36	1	187	1.1	23
14:00-15:00								151	0	36	1	188	0.5	26
15:00-16:00								170	0	39	1	210	0.5	32
16:00-17:00								175	0	54	2	231	0.9	30
17:00-18:00								244	0	44	1	289	0.3	71
18:00-19:00								218	0	37	0	255	0.0	75
全時間合計								2057	1	450	11	2519	0.5	443

自動車交通量調査表

調査日：平成27年10月27日(火) 天候：晴れ一時雨

調査地点：No.28 市道瓦第9号線／市道瓦第10号線
／市道瓦第63号線

集計方法：方向別

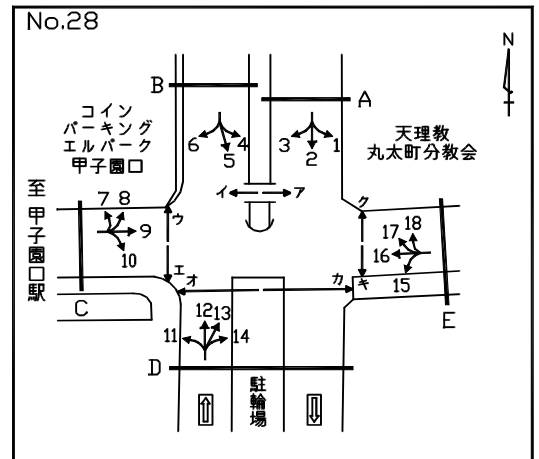

方向 車種 時間帯	15							16						
	乗用車 (台)	バス (台)	小型 貨物車 (台)	普通 貨物車 (台)	合計 (台)	大型車 交通量 (%)	二輪車 (台)	乗用車 (台)	バス (台)	小型 貨物車 (台)	普通 貨物車 (台)	合計 (台)	大型車 交通量 (%)	二輪車 (台)
7:00- 8:00	0	0	0	0	0	0.0	2	0	0	0	0	0	0.0	0
8:00- 9:00	3	0	0	0	3	0.0	0	1	0	0	0	1	0.0	2
9:00-10:00	3	0	0	0	3	0.0	1	0	0	0	0	0	0.0	0
10:00-11:00	0	0	0	0	0	0.0	3	0	0	0	0	0	0.0	0
11:00-12:00	1	0	0	0	1	0.0	0	0	0	0	0	0	0.0	1
12:00-13:00	0	0	0	0	0	0.0	0	0	0	0	0	0	0.0	0
13:00-14:00	2	0	0	0	2	0.0	1	0	0	1	0	1	0.0	0
14:00-15:00	2	0	0	0	2	0.0	0	0	0	1	0	1	0.0	0
15:00-16:00	3	0	0	0	3	0.0	0	0	0	0	0	0	0.0	0
16:00-17:00	0	0	1	0	1	0.0	4	1	0	0	0	1	0.0	1
17:00-18:00	0	0	1	0	1	0.0	2	1	0	0	0	1	0.0	0
18:00-19:00	1	0	0	0	1	0.0	0	0	0	0	0	0	0.0	0
全時間合計	15	0	2	0	17	0.0	13	3	0	2	0	5	0.0	4

方向 車種 時間帯	17							18						
	乗用車 (台)	バス (台)	小型 貨物車 (台)	普通 貨物車 (台)	合計 (台)	大型車 交通量 (%)	二輪車 (台)	乗用車 (台)	バス (台)	小型 貨物車 (台)	普通 貨物車 (台)	合計 (台)	大型車 交通量 (%)	二輪車 (台)
7:00- 8:00	0	0	0	0	0	0.0	0	0	0	0	0	0	0.0	0
8:00- 9:00	0	0	0	0	0	0.0	0	2	0	0	0	2	0.0	0
9:00-10:00	0	0	0	0	0	0.0	0	0	0	0	0	0	0.0	0
10:00-11:00	0	0	0	0	0	0.0	1	0	0	0	0	0	0.0	0
11:00-12:00	0	0	0	0	0	0.0	0	0	0	0	0	0	0.0	0
12:00-13:00	0	0	0	0	0	0.0	0	0	0	0	0	0	0.0	0
13:00-14:00	0	0	0	0	0	0.0	0	0	0	0	0	0	0.0	0
14:00-15:00	0	0	0	0	0	0.0	0	0	0	0	0	0	0.0	0
15:00-16:00	0	0	0	1	1	100.0	0	0	0	0	0	0	0.0	0
16:00-17:00	0	0	0	0	0	0.0	0	0	0	0	0	0	0.0	0
17:00-18:00	0	0	0	0	0	0.0	0	0	0	0	0	0	0.0	0
18:00-19:00	0	0	0	0	0	0.0	0	0	0	0	0	0	0.0	0
全時間合計	0	0	0	1	1	100.0	1	2	0	0	0	2	0.0	0

自動車交通量調査表

調査日：平成27年10月27日(火) 天候：晴れ一時雨

調査地点：No.28 市道瓦第9号線／市道瓦第10号線
／市道瓦第63号線

集計方法：方向別

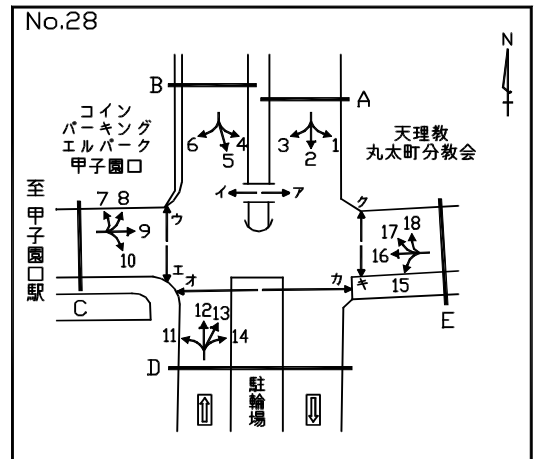

方向 車種 時間帯								E 流入部 (15+16+17+18)						
	乗用車 (台)	バス (台)	小型 貨物車 (台)	普通 貨物車 (台)	合計 (台)	大型車 交通量 (%)	二輪車 (台)	乗用車 (台)	バス (台)	小型 貨物車 (台)	普通 貨物車 (台)	合計 (台)	大型車 交通量 (%)	二輪車 (台)
7:00- 8:00								0	0	0	0	0	0.0	2
8:00- 9:00								6	0	0	0	6	0.0	2
9:00-10:00								3	0	0	0	3	0.0	1
10:00-11:00								0	0	0	0	0	0.0	4
11:00-12:00								1	0	0	0	1	0.0	1
12:00-13:00								0	0	0	0	0	0.0	0
13:00-14:00								2	0	1	0	3	0.0	1
14:00-15:00								2	0	1	0	3	0.0	0
15:00-16:00								3	0	0	1	4	25.0	0
16:00-17:00								1	0	1	0	2	0.0	5
17:00-18:00								1	0	1	0	2	0.0	2
18:00-19:00								1	0	0	0	1	0.0	0
全時間合計								20	0	4	1	25	4.0	18

自動車交通量調査表

調査日：平成27年10月27日(火) 天候：晴れ一時雨

調査地点：No.28 市道瓦第9号線／市道瓦第10号線
／市道瓦第63号線

集計方法：断面別

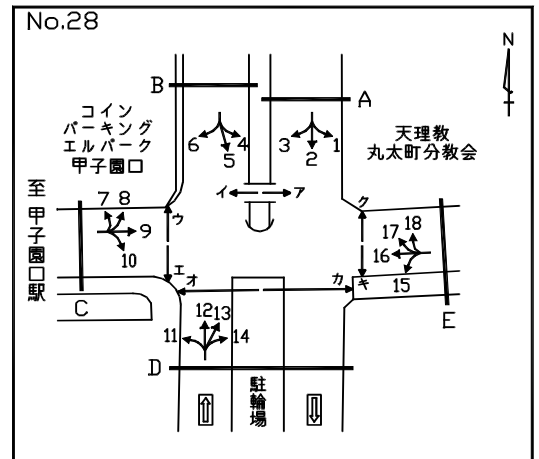

方向 車種 時間帯	A 流入部 (1+ 2+ 3)							A 流出部 (8+13+18)						
	乗用車 (台)	バス (台)	小型 貨物車 (台)	普通 貨物車 (台)	合計 (台)	大型車 交通量 (%)	二輪車 (台)	乗用車 (台)	バス (台)	小型 貨物車 (台)	普通 貨物車 (台)	合計 (台)	大型車 交通量 (%)	二輪車 (台)
7:00- 8:00	0	0	0	0	0	0.0	1	2	0	1	0	3	0.0	0
8:00- 9:00	2	0	3	0	5	0.0	1	2	0	1	0	3	0.0	1
9:00-10:00	0	0	0	0	0	0.0	0	8	0	0	1	9	11.1	1
10:00-11:00	1	0	0	0	1	0.0	0	1	0	0	0	1	0.0	1
11:00-12:00	1	0	0	0	1	0.0	0	4	0	0	0	4	0.0	0
12:00-13:00	0	0	0	0	0	0.0	0	1	0	0	0	1	0.0	0
13:00-14:00	1	0	0	0	1	0.0	0	0	0	0	0	0	0.0	0
14:00-15:00	1	0	0	0	1	0.0	0	2	0	0	0	2	0.0	0
15:00-16:00	1	0	0	0	1	0.0	2	0	0	0	0	0	0.0	1
16:00-17:00	2	0	0	0	2	0.0	1	1	0	0	0	1	0.0	0
17:00-18:00	1	0	1	0	2	0.0	1	0	0	2	1	3	33.3	0
18:00-19:00	0	0	0	0	0	0.0	0	1	0	1	0	2	0.0	1
全時間合計	10	0	4	0	14	0.0	6	22	0	5	2	29	6.9	5

方向 車種 時間帯	A 合計 (1+ 2+ 3+ 8+13+18)														
	乗用車 (台)	バス (台)	小型 貨物車 (台)	普通 貨物車 (台)	合計 (台)	大型車 交通量 (%)	二輪車 (台)	乗用車 (台)	バス (台)	小型 貨物車 (台)	普通 貨物車 (台)	合計 (台)	大型車 交通量 (%)	二輪車 (台)	
7:00- 8:00								2	0	1	0	3	0.0	1	
8:00- 9:00								4	0	4	0	8	0.0	2	
9:00-10:00								8	0	0	1	9	11.1	1	
10:00-11:00								2	0	0	0	2	0.0	1	
11:00-12:00								5	0	0	0	5	0.0	0	
12:00-13:00								1	0	0	0	1	0.0	0	
13:00-14:00								1	0	0	0	1	0.0	0	
14:00-15:00								3	0	0	0	3	0.0	0	
15:00-16:00								1	0	0	0	1	0.0	3	
16:00-17:00								3	0	0	0	3	0.0	1	
17:00-18:00								1	0	3	1	5	20.0	1	
18:00-19:00								1	0	1	0	2	0.0	1	
全時間合計								32	0	9	2	43	4.7	11	

自動車交通量調査表

調査日：平成27年10月27日(火) 天候：晴れ一時雨

調査地点：No.28 市道瓦第9号線／市道瓦第10号線
／市道瓦第63号線

集計方法：断面別

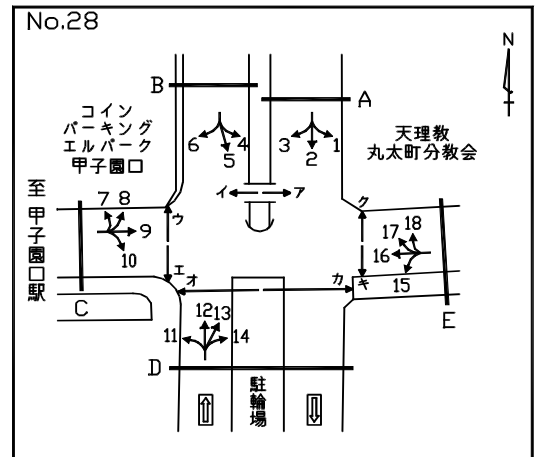

方向 車種 時間帯	B 流入部(4+ 5+ 6)							B 流出部(7+12+17)						
	乗用車 (台)	バス (台)	小型 貨物車 (台)	普通 貨物車 (台)	合計 (台)	大型車 交通量 (%)	二輪車 (台)	乗用車 (台)	バス (台)	小型 貨物車 (台)	普通 貨物車 (台)	合計 (台)	大型車 交通量 (%)	二輪車 (台)
	7:00- 8:00	0	0	0	0	0	0.0	0	110	0	17	0	127	0.0
8:00- 9:00	0	0	0	0	0	0.0	0	117	0	19	1	137	0.7	21
9:00-10:00	0	0	0	0	0	0.0	0	112	0	20	0	132	0.0	15
10:00-11:00	0	0	0	0	0	0.0	0	126	0	27	3	156	1.9	15
11:00-12:00	1	0	0	0	1	0.0	0	110	0	34	1	145	0.7	12
12:00-13:00	0	0	0	0	0	0.0	0	84	0	13	2	99	2.0	9
13:00-14:00	0	0	0	0	0	0.0	0	108	1	24	2	135	2.2	17
14:00-15:00	0	0	0	0	0	0.0	0	96	0	23	1	120	0.8	18
15:00-16:00	1	0	0	0	1	0.0	0	115	0	26	3	144	2.1	21
16:00-17:00	0	0	0	0	0	0.0	0	112	0	28	2	142	1.4	22
17:00-18:00	0	0	0	0	0	0.0	2	150	0	21	1	172	0.6	33
18:00-19:00	0	0	0	0	0	0.0	0	131	0	17	1	149	0.7	33
全時間合計	2	0	0	0	2	0.0	2	1371	1	269	17	1658	1.1	244

方向 車種 時間帯	B 流入部(4+ 5+ 6)							B 流出部(7+12+17)							B 合計 (4+ 5+ 6+ 7+12+17)						
	乗用車 (台)	バス (台)	小型 貨物車 (台)	普通 貨物車 (台)	合計 (台)	大型車 交通量 (%)	二輪車 (台)	乗用車 (台)	バス (台)	小型 貨物車 (台)	普通 貨物車 (台)	合計 (台)	大型車 交通量 (%)	二輪車 (台)	乗用車 (台)	バス (台)	小型 貨物車 (台)	普通 貨物車 (台)	合計 (台)	大型車 交通量 (%)	二輪車 (台)
	7:00- 8:00								110	0	17	0	127	0.0	28	110	0	17	0	127	0.0
8:00- 9:00								117	0	19	1	137	0.7	21	117	0	19	1	137	0.7	21
9:00-10:00								112	0	20	0	132	0.0	15	112	0	20	0	132	0.0	15
10:00-11:00								126	0	27	3	156	1.9	15	126	0	27	3	156	1.9	15
11:00-12:00								111	0	34	1	146	0.7	12	111	0	34	1	146	0.7	12
12:00-13:00								84	0	13	2	99	2.0	9	84	0	13	2	99	2.0	9
13:00-14:00								108	1	24	2	135	2.2	17	108	1	24	2	135	2.2	17
14:00-15:00								96	0	23	1	120	0.8	18	96	0	23	1	120	0.8	18
15:00-16:00								116	0	26	3	145	2.1	21	116	0	26	3	145	2.1	21
16:00-17:00								112	0	28	2	142	1.4	22	112	0	28	2	142	1.4	22
17:00-18:00								150	0	21	1	172	0.6	35	150	0	21	1	172	0.6	35
18:00-19:00								131	0	17	1	149	0.7	33	131	0	17	1	149	0.7	33
全時間合計								1373	1	269	17	1660	1.1	246	1373	1	269	17	1660	1.1	246

自動車交通量調査表

調査日：平成27年10月27日(火) 天候：晴れ一時雨

調査地点：No.28 市道瓦第9号線／市道瓦第10号線
／市道瓦第63号線

集計方法：断面別

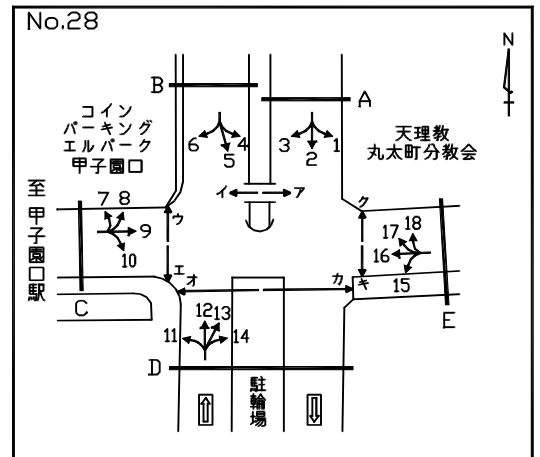

方向 車種 時間帯	C 流入部 (7+ 8+ 9+10)							C 流出部 (3+ 6+11+16)						
	乗用車 (台)	バス (台)	小型 貨物車 (台)	普通 貨物車 (台)	合計 (台)	大型車 交通量 (%)	二輪車 (台)	乗用車 (台)	バス (台)	小型 貨物車 (台)	普通 貨物車 (台)	合計 (台)	大型車 交通量 (%)	二輪車 (台)
7:00- 8:00	219	0	32	3	254	1.2	56	38	0	5	0	43	0.0	22
8:00- 9:00	254	0	36	5	295	1.7	50	65	0	18	1	84	1.2	17
9:00-10:00	184	0	55	2	241	0.8	36	62	0	23	0	85	0.0	16
10:00-11:00	153	0	48	6	207	2.9	20	76	0	23	0	99	0.0	16
11:00-12:00	123	0	30	4	157	2.5	15	60	0	7	2	69	2.9	7
12:00-13:00	110	0	23	3	136	2.2	13	59	0	16	1	76	1.3	15
13:00-14:00	119	0	38	6	163	3.7	22	57	0	15	0	72	0.0	8
14:00-15:00	96	0	35	4	135	3.0	21	61	0	20	1	82	1.2	9
15:00-16:00	142	0	45	5	192	2.6	23	66	0	19	1	86	1.2	13
16:00-17:00	132	0	42	6	180	3.3	30	75	0	30	2	107	1.9	12
17:00-18:00	175	0	48	6	229	2.6	36	105	0	26	1	132	0.8	41
18:00-19:00	186	0	24	8	218	3.7	25	102	0	23	0	125	0.0	43
全時間合計	1893	0	456	58	2407	2.4	347	826	0	225	9	1060	0.8	219

方向 車種 時間帯	C 合計 (3+ 6+ 7+ 8+ 9+10+11+16)														
	乗用車 (台)	バス (台)	小型 貨物車 (台)	普通 貨物車 (台)	合計 (台)	大型車 交通量 (%)	二輪車 (台)	乗用車 (台)	バス (台)	小型 貨物車 (台)	普通 貨物車 (台)	合計 (台)	大型車 交通量 (%)	二輪車 (台)	
7:00- 8:00								257	0	37	3	297	1.0	78	
8:00- 9:00								319	0	54	6	379	1.6	67	
9:00-10:00								246	0	78	2	326	0.6	52	
10:00-11:00								229	0	71	6	306	2.0	36	
11:00-12:00								183	0	37	6	226	2.7	22	
12:00-13:00								169	0	39	4	212	1.9	28	
13:00-14:00								176	0	53	6	235	2.6	30	
14:00-15:00								157	0	55	5	217	2.3	30	
15:00-16:00								208	0	64	6	278	2.2	36	
16:00-17:00								207	0	72	8	287	2.8	42	
17:00-18:00								280	0	74	7	361	1.9	77	
18:00-19:00								288	0	47	8	343	2.3	68	
全時間合計								2719	0	681	67	3467	1.9	566	

自動車交通量調査表

調査日：平成27年10月27日(火) 天候：晴れ一時雨

調査地点：No.28 市道瓦第9号線／市道瓦第10号線
／市道瓦第63号線

集計方法：断面別

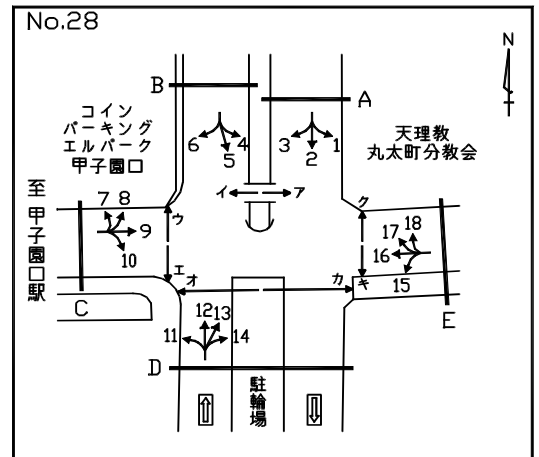

方向 車種 時間帯	D 流入部 (11+12+13+14)							D 流出部 (2+ 5+10+15)						
	乗用車 (台)	バス (台)	小型 貨物車 (台)	普通 貨物車 (台)	合計 (台)	大型車 交通量 (%)	二輪車 (台)	乗用車 (台)	バス (台)	小型 貨物車 (台)	普通 貨物車 (台)	合計 (台)	大型車 交通量 (%)	二輪車 (台)
7:00- 8:00	136	0	19	0	155	0.0	51	202	0	27	3	232	1.3	59
8:00- 9:00	173	0	37	1	211	0.5	34	247	0	36	4	287	1.4	47
9:00-10:00	162	0	38	1	201	0.5	30	156	0	48	2	206	1.0	35
10:00-11:00	185	0	45	0	230	0.0	30	134	0	39	3	176	1.7	20
11:00-12:00	154	0	39	2	195	1.0	17	97	0	27	2	126	1.6	14
12:00-13:00	140	0	26	1	167	0.6	24	103	0	20	1	124	0.8	12
13:00-14:00	149	1	36	1	187	1.1	23	97	0	34	4	135	3.0	19
14:00-15:00	151	0	36	1	188	0.5	26	91	0	29	3	123	2.4	20
15:00-16:00	170	0	39	1	210	0.5	32	134	0	38	3	175	1.7	19
16:00-17:00	175	0	54	2	231	0.9	30	118	0	38	4	160	2.5	30
17:00-18:00	244	0	44	1	289	0.3	71	160	0	45	4	209	1.9	35
18:00-19:00	218	0	37	0	255	0.0	75	167	0	18	7	192	3.6	23
全時間合計	2057	1	450	11	2519	0.5	443	1706	0	399	40	2145	1.9	333

方向 車種 時間帯	D 合計 (2+ 5+10+11+12+13+14+15)														
	乗用車 (台)	バス (台)	小型 貨物車 (台)	普通 貨物車 (台)	合計 (台)	大型車 交通量 (%)	二輪車 (台)	乗用車 (台)	バス (台)	小型 貨物車 (台)	普通 貨物車 (台)	合計 (台)	大型車 交通量 (%)	二輪車 (台)	
7:00- 8:00								338	0	46	3	387	0.8	110	
8:00- 9:00								420	0	73	5	498	1.0	81	
9:00-10:00								318	0	86	3	407	0.7	65	
10:00-11:00								319	0	84	3	406	0.7	50	
11:00-12:00								251	0	66	4	321	1.2	31	
12:00-13:00								243	0	46	2	291	0.7	36	
13:00-14:00								246	1	70	5	322	1.9	42	
14:00-15:00								242	0	65	4	311	1.3	46	
15:00-16:00								304	0	77	4	385	1.0	51	
16:00-17:00								293	0	92	6	391	1.5	60	
17:00-18:00								404	0	89	5	498	1.0	106	
18:00-19:00								385	0	55	7	447	1.6	98	
全時間合計								3763	1	849	51	4664	1.1	776	

自動車交通量調査表

調査日：平成27年10月27日(火) 天候：晴れ一時雨

調査地点：No.28 市道瓦第9号線／市道瓦第10号線
／市道瓦第63号線

集計方法：断面別

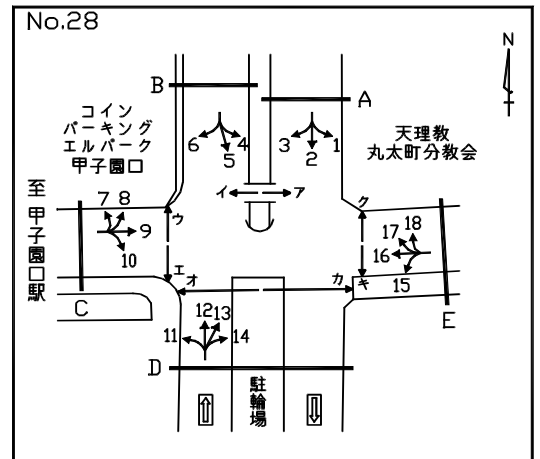

方向 車種 時間帯	E 流入部 (15+16+17+18)							E 流出部 (1+ 4+ 9+14)						
	乗用車 (台)	バス (台)	小型 貨物車 (台)	普通 貨物車 (台)	合計 (台)	大型車 交通量 (%)	二輪車 (台)	乗用車 (台)	バス (台)	小型 貨物車 (台)	普通 貨物車 (台)	合計 (台)	大型車 交通量 (%)	二輪車 (台)
7:00- 8:00	0	0	0	0	0	0.0	2	3	0	1	0	4	0.0	1
8:00- 9:00	6	0	0	0	6	0.0	2	4	0	2	0	6	0.0	1
9:00-10:00	3	0	0	0	3	0.0	1	11	0	2	0	13	0.0	0
10:00-11:00	0	0	0	0	0	0.0	4	2	0	4	0	6	0.0	2
11:00-12:00	1	0	0	0	1	0.0	1	9	0	1	1	11	9.1	0
12:00-13:00	0	0	0	0	0	0.0	0	3	0	0	0	3	0.0	1
13:00-14:00	2	0	1	0	3	0.0	1	9	0	2	1	12	8.3	2
14:00-15:00	2	0	1	0	3	0.0	0	0	0	0	0	0	0.0	0
15:00-16:00	3	0	0	1	4	25.0	0	2	0	1	0	3	0.0	3
16:00-17:00	1	0	1	0	2	0.0	5	4	0	1	0	5	0.0	2
17:00-18:00	1	0	1	0	2	0.0	2	6	0	0	0	6	0.0	3
18:00-19:00	1	0	0	0	1	0.0	0	4	0	2	0	6	0.0	0
全時間合計	20	0	4	1	25	4.0	18	57	0	16	2	75	2.7	15

方向 車種 時間帯	E 合計 (1+ 4+ 9+14+15+16+17+18)														
	乗用車 (台)	バス (台)	小型 貨物車 (台)	普通 貨物車 (台)	合計 (台)	大型車 交通量 (%)	二輪車 (台)	乗用車 (台)	バス (台)	小型 貨物車 (台)	普通 貨物車 (台)	合計 (台)	大型車 交通量 (%)	二輪車 (台)	
7:00- 8:00								3	0	1	0	4	0.0	3	
8:00- 9:00								10	0	2	0	12	0.0	3	
9:00-10:00								14	0	2	0	16	0.0	1	
10:00-11:00								2	0	4	0	6	0.0	6	
11:00-12:00								10	0	1	1	12	8.3	1	
12:00-13:00								3	0	0	0	3	0.0	1	
13:00-14:00								11	0	3	1	15	6.7	3	
14:00-15:00								2	0	1	0	3	0.0	0	
15:00-16:00								5	0	1	1	7	14.3	3	
16:00-17:00								5	0	2	0	7	0.0	7	
17:00-18:00								7	0	1	0	8	0.0	5	
18:00-19:00								5	0	2	0	7	0.0	0	
全時間合計								77	0	20	3	100	3.0	33	

自動車交通量調査表

調査日：平成27年10月27日(火) 天候：晴れ一時雨

調査地点：No.28 市道瓦第9号線／市道瓦第10号線
／市道瓦第63号線

集計方法：交差点計

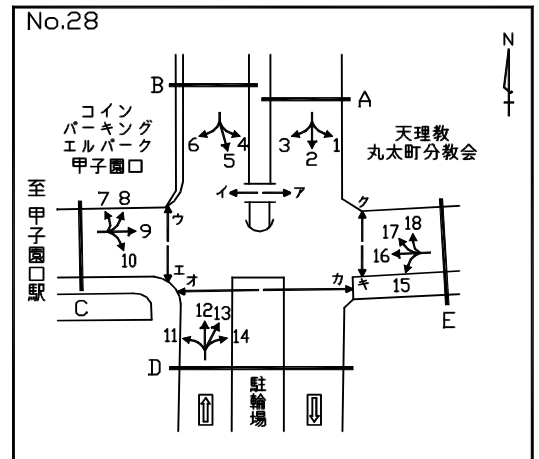

流入部 車種 時間帯	A							B						
	乗用車 (台)	バス (台)	小型 貨物車 (台)	普通 貨物車 (台)	合計 (台)	大型車 交通量 (%)	二輪車 (台)	乗用車 (台)	バス (台)	小型 貨物車 (台)	普通 貨物車 (台)	合計 (台)	大型車 交通量 (%)	二輪車 (台)
7:00- 8:00	0	0	0	0	0	0.0	1	0	0	0	0	0	0.0	0
8:00- 9:00	2	0	3	0	5	0.0	1	0	0	0	0	0	0.0	0
9:00-10:00	0	0	0	0	0	0.0	0	0	0	0	0	0	0.0	0
10:00-11:00	1	0	0	0	1	0.0	0	0	0	0	0	0	0.0	0
11:00-12:00	1	0	0	0	1	0.0	0	1	0	0	0	1	0.0	0
12:00-13:00	0	0	0	0	0	0.0	0	0	0	0	0	0	0.0	0
13:00-14:00	1	0	0	0	1	0.0	0	0	0	0	0	0	0.0	0
14:00-15:00	1	0	0	0	1	0.0	0	0	0	0	0	0	0.0	0
15:00-16:00	1	0	0	0	1	0.0	2	1	0	0	0	1	0.0	0
16:00-17:00	2	0	0	0	2	0.0	1	0	0	0	0	0	0.0	0
17:00-18:00	1	0	1	0	2	0.0	1	0	0	0	0	0	0.0	2
18:00-19:00	0	0	0	0	0	0.0	0	0	0	0	0	0	0.0	0
全時間合計	10	0	4	0	14	0.0	6	2	0	0	0	2	0.0	2

流入部 車種 時間帯	C							D						
	乗用車 (台)	バス (台)	小型 貨物車 (台)	普通 貨物車 (台)	合計 (台)	大型車 交通量 (%)	二輪車 (台)	乗用車 (台)	バス (台)	小型 貨物車 (台)	普通 貨物車 (台)	合計 (台)	大型車 交通量 (%)	二輪車 (台)
7:00- 8:00	219	0	32	3	254	1.2	56	136	0	19	0	155	0.0	51
8:00- 9:00	254	0	36	5	295	1.7	50	173	0	37	1	211	0.5	34
9:00-10:00	184	0	55	2	241	0.8	36	162	0	38	1	201	0.5	30
10:00-11:00	153	0	48	6	207	2.9	20	185	0	45	0	230	0.0	30
11:00-12:00	123	0	30	4	157	2.5	15	154	0	39	2	195	1.0	17
12:00-13:00	110	0	23	3	136	2.2	13	140	0	26	1	167	0.6	24
13:00-14:00	119	0	38	6	163	3.7	22	149	1	36	1	187	1.1	23
14:00-15:00	96	0	35	4	135	3.0	21	151	0	36	1	188	0.5	26
15:00-16:00	142	0	45	5	192	2.6	23	170	0	39	1	210	0.5	32
16:00-17:00	132	0	42	6	180	3.3	30	175	0	54	2	231	0.9	30
17:00-18:00	175	0	48	6	229	2.6	36	244	0	44	1	289	0.3	71
18:00-19:00	186	0	24	8	218	3.7	25	218	0	37	0	255	0.0	75
全時間合計	1893	0	456	58	2407	2.4	347	2057	1	450	11	2519	0.5	443

自動車交通量調査表

調査日：平成27年10月27日(火) 天候：晴れ一時雨

調査地点：No.28 市道瓦第9号線／市道瓦第10号線
／市道瓦第63号線

集計方法：交差点計

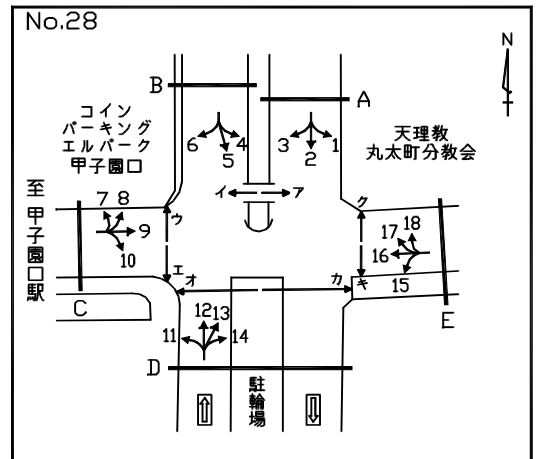

流入部 車種 時間帯	E							合計 (A+ B+ C+ D+ E)						
	乗用車 (台)	バス (台)	小型 貨物車 (台)	普通 貨物車 (台)	合計 (台)	大型車 交通量 (%)	二輪車 (台)	乗用車 (台)	バス (台)	小型 貨物車 (台)	普通 貨物車 (台)	合計 (台)	大型車 交通量 (%)	二輪車 (台)
7:00- 8:00	0	0	0	0	0	0.0	2	355	0	51	3	409	0.7	110
8:00- 9:00	6	0	0	0	6	0.0	2	435	0	76	6	517	1.2	87
9:00-10:00	3	0	0	0	3	0.0	1	349	0	93	3	445	0.7	67
10:00-11:00	0	0	0	0	0	0.0	4	339	0	93	6	438	1.4	54
11:00-12:00	1	0	0	0	1	0.0	1	280	0	69	6	355	1.7	33
12:00-13:00	0	0	0	0	0	0.0	0	250	0	49	4	303	1.3	37
13:00-14:00	2	0	1	0	3	0.0	1	271	1	75	7	354	2.3	46
14:00-15:00	2	0	1	0	3	0.0	0	250	0	72	5	327	1.5	47
15:00-16:00	3	0	0	1	4	25.0	0	317	0	84	7	408	1.7	57
16:00-17:00	1	0	1	0	2	0.0	5	310	0	97	8	415	1.9	66
17:00-18:00	1	0	1	0	2	0.0	2	421	0	94	7	522	1.3	112
18:00-19:00	1	0	0	0	1	0.0	0	405	0	61	8	474	1.7	100
全時間合計	20	0	4	1	25	4.0	18	3982	1	914	70	4967	1.4	816

自動車交通量調査表

調査日：平成27年10月27日(火) 天候：晴れ一時雨

調査地点：No.29 市道瓦第63号線／市道瓦第66号線
／市道瓦第71号線

集計方法：方向別

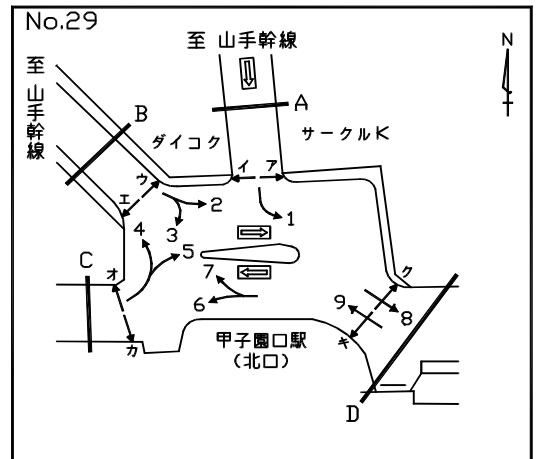

方向 車種 時間帯	1							A 流入部 (1)						
	乗用車 (台)	バス (台)	小型 貨物車 (台)	普通 貨物車 (台)	合計 (台)	大型車 交通量 (%)	二輪車 (台)	乗用車 (台)	バス (台)	小型 貨物車 (台)	普通 貨物車 (台)	合計 (台)	大型車 交通量 (%)	二輪車 (台)
7:00- 8:00	27	0	7	2	36	5.6	12	27	0	7	2	36	5.6	12
8:00- 9:00	39	0	5	3	47	6.4	9	39	0	5	3	47	6.4	9
9:00-10:00	28	0	5	2	35	5.7	5	28	0	5	2	35	5.7	5
10:00-11:00	17	0	4	3	24	12.5	2	17	0	4	3	24	12.5	2
11:00-12:00	17	0	12	6	35	17.1	6	17	0	12	6	35	17.1	6
12:00-13:00	18	0	6	2	26	7.7	1	18	0	6	2	26	7.7	1
13:00-14:00	19	0	6	5	30	16.7	7	19	0	6	5	30	16.7	7
14:00-15:00	13	0	7	2	22	9.1	5	13	0	7	2	22	9.1	5
15:00-16:00	24	0	6	0	30	0.0	10	24	0	6	0	30	0.0	10
16:00-17:00	19	0	6	0	25	0.0	11	19	0	6	0	25	0.0	11
17:00-18:00	27	0	5	0	32	0.0	2	27	0	5	0	32	0.0	2
18:00-19:00	17	0	5	0	22	0.0	6	17	0	5	0	22	0.0	6
全時間合計	265	0	74	25	364	6.9	76	265	0	74	25	364	6.9	76

自動車交通量調査表

調査日：平成27年10月27日(火) 天候：晴れ一時雨

調査地点：No.29 市道瓦第63号線／市道瓦第66号線
／市道瓦第71号線

集計方法：方向別

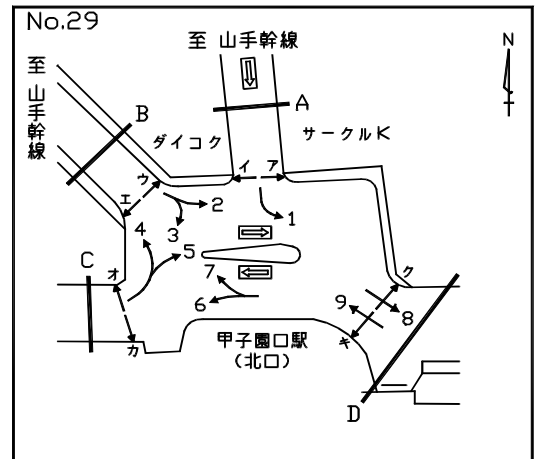

方向 車種 時間帯	2							3						
	乗用車 (台)	バス (台)	小型 貨物車 (台)	普通 貨物車 (台)	合計 (台)	大型車 交通量 (%)	二輪車 (台)	乗用車 (台)	バス (台)	小型 貨物車 (台)	普通 貨物車 (台)	合計 (台)	大型車 交通量 (%)	二輪車 (台)
7:00- 8:00	208	5	26	1	240	2.5	35	1	0	0	1	2	50.0	4
8:00- 9:00	210	7	23	7	247	5.7	36	0	0	1	4	5	80.0	0
9:00-10:00	149	4	41	10	204	6.9	31	5	0	0	3	8	37.5	0
10:00-11:00	110	3	40	11	164	8.5	18	0	0	0	2	2	100.0	1
11:00-12:00	113	4	30	4	151	5.3	19	0	0	0	2	2	100.0	0
12:00-13:00	113	3	23	5	144	5.6	14	0	0	0	2	2	100.0	0
13:00-14:00	86	4	24	6	120	8.3	14	2	0	0	4	6	66.7	0
14:00-15:00	84	4	26	7	121	9.1	21	0	0	2	2	4	50.0	2
15:00-16:00	124	5	32	5	166	6.0	11	0	0	0	0	0	0.0	4
16:00-17:00	121	4	30	4	159	5.0	21	1	0	1	0	2	0.0	1
17:00-18:00	153	4	33	6	196	5.1	23	1	0	0	0	1	0.0	1
18:00-19:00	176	7	12	8	203	7.4	19	0	0	0	0	0	0.0	1
全時間合計	1647	54	340	74	2115	6.1	262	10	0	4	20	34	58.8	14

方向 車種 時間帯	B 流入部 (2+ 3)							B 流入部 (2+ 3)						
	乗用車 (台)	バス (台)	小型 貨物車 (台)	普通 貨物車 (台)	合計 (台)	大型車 交通量 (%)	二輪車 (台)	乗用車 (台)	バス (台)	小型 貨物車 (台)	普通 貨物車 (台)	合計 (台)	大型車 交通量 (%)	二輪車 (台)
7:00- 8:00								209	5	26	2	242	2.9	39
8:00- 9:00								210	7	24	11	252	7.1	36
9:00-10:00								154	4	41	13	212	8.0	31
10:00-11:00								110	3	40	13	166	9.6	19
11:00-12:00								113	4	30	6	153	6.5	19
12:00-13:00								113	3	23	7	146	6.8	14
13:00-14:00								88	4	24	10	126	11.1	14
14:00-15:00								84	4	28	9	125	10.4	23
15:00-16:00								124	5	32	5	166	6.0	15
16:00-17:00								122	4	31	4	161	5.0	22
17:00-18:00								154	4	33	6	197	5.1	24
18:00-19:00								176	7	12	8	203	7.4	20
全時間合計								1657	54	344	94	2149	6.9	276

自動車交通量調査表

調査日：平成27年10月27日(火) 天候：晴れ一時雨

調査地点：No.29 市道瓦第63号線／市道瓦第66号線
／市道瓦第71号線

集計方法：方向別

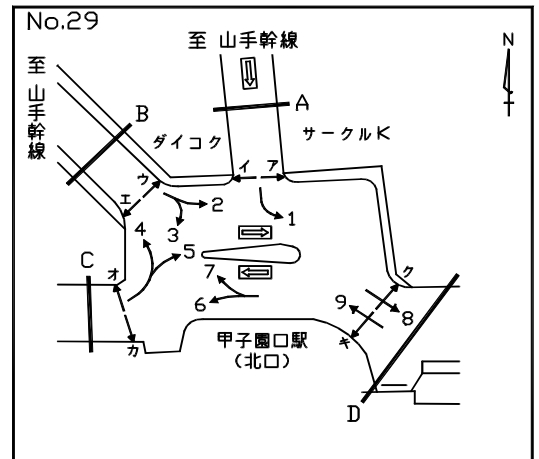

方向 車種 時間帯	4							5						
	乗用車 (台)	バス (台)	小型 貨物車 (台)	普通 貨物車 (台)	合計 (台)	大型車 交通量 (%)	二輪車 (台)	乗用車 (台)	バス (台)	小型 貨物車 (台)	普通 貨物車 (台)	合計 (台)	大型車 交通量 (%)	二輪車 (台)
7:00- 8:00	6	0	0	0	6	0.0	0	9	0	0	2	11	18.2	5
8:00- 9:00	4	0	1	1	6	16.7	1	10	0	1	1	12	8.3	5
9:00-10:00	15	0	7	2	24	8.3	2	25	0	3	4	32	12.5	5
10:00-11:00	16	0	8	3	27	11.1	3	30	0	3	5	38	13.2	5
11:00-12:00	12	0	6	1	19	5.3	3	30	0	5	6	41	14.6	6
12:00-13:00	11	0	0	1	12	8.3	0	17	0	5	0	22	0.0	4
13:00-14:00	8	0	1	1	10	10.0	2	15	0	7	1	23	4.3	5
14:00-15:00	5	0	4	1	10	10.0	0	14	0	7	1	22	4.5	3
15:00-16:00	4	0	0	0	4	0.0	0	20	0	0	1	21	4.8	4
16:00-17:00	7	0	1	0	8	0.0	1	13	0	4	0	17	0.0	2
17:00-18:00	2	0	2	1	5	20.0	0	9	0	1	0	10	0.0	5
18:00-19:00	3	0	2	0	5	0.0	1	6	0	3	1	10	10.0	2
全時間合計	93	0	32	11	136	8.1	13	198	0	39	22	259	8.5	51

方向 車種 時間帯	C 流入部 (4+5)							C 流入部 (4+5)						
	乗用車 (台)	バス (台)	小型 貨物車 (台)	普通 貨物車 (台)	合計 (台)	大型車 交通量 (%)	二輪車 (台)	乗用車 (台)	バス (台)	小型 貨物車 (台)	普通 貨物車 (台)	合計 (台)	大型車 交通量 (%)	二輪車 (台)
7:00- 8:00								15	0	0	2	17	11.8	5
8:00- 9:00								14	0	2	2	18	11.1	6
9:00-10:00								40	0	10	6	56	10.7	7
10:00-11:00								46	0	11	8	65	12.3	8
11:00-12:00								42	0	11	7	60	11.7	9
12:00-13:00								28	0	5	1	34	2.9	4
13:00-14:00								23	0	8	2	33	6.1	7
14:00-15:00								19	0	11	2	32	6.3	3
15:00-16:00								24	0	0	1	25	4.0	4
16:00-17:00								20	0	5	0	25	0.0	3
17:00-18:00								11	0	3	1	15	6.7	5
18:00-19:00								9	0	5	1	15	6.7	3
全時間合計								291	0	71	33	395	8.4	64

自動車交通量調査表

調査日：平成27年10月27日(火) 天候：晴れ一時雨

調査地点：No.29 市道瓦第63号線／市道瓦第66号線
／市道瓦第71号線

集計方法：方向別

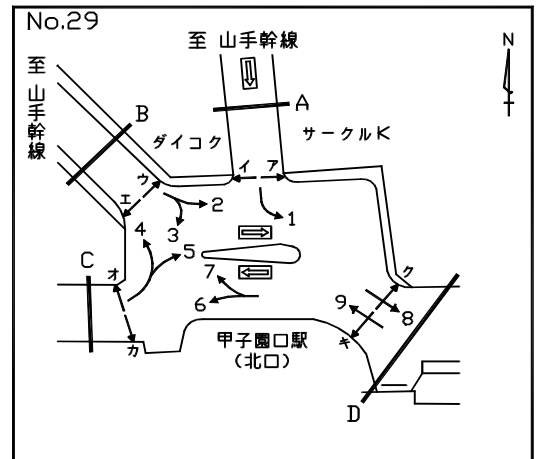

方向 車種 時間帯	8							D 流入部 (9)						
	乗用車 (台)	バス (台)	小型 貨物車 (台)	普通 貨物車 (台)	合計 (台)	大型車 交通量 (%)	二輪車 (台)	乗用車 (台)	バス (台)	小型 貨物車 (台)	普通 貨物車 (台)	合計 (台)	大型車 交通量 (%)	二輪車 (台)
7:00- 8:00	219	0	32	3	254	1.2	56							
8:00- 9:00	254	0	36	5	295	1.7	50							
9:00-10:00	184	0	55	2	241	0.8	36							
10:00-11:00	153	0	48	6	207	2.9	20							
11:00-12:00	123	0	30	4	157	2.5	15							
12:00-13:00	110	0	23	3	136	2.2	13							
13:00-14:00	119	0	38	6	163	3.7	22							
14:00-15:00	96	0	35	4	135	3.0	21							
15:00-16:00	142	0	45	5	192	2.6	23							
16:00-17:00	132	0	42	6	180	3.3	30							
17:00-18:00	175	0	48	6	229	2.6	36							
18:00-19:00	186	0	24	8	218	3.7	25							
全時間合計	1893	0	456	58	2407	2.4	347							

方向 車種 時間帯	9							D 流入部 (9)						
	乗用車 (台)	バス (台)	小型 貨物車 (台)	普通 貨物車 (台)	合計 (台)	大型車 交通量 (%)	二輪車 (台)	乗用車 (台)	バス (台)	小型 貨物車 (台)	普通 貨物車 (台)	合計 (台)	大型車 交通量 (%)	二輪車 (台)
7:00- 8:00	38	0	5	0	43	0.0	22	38	0	5	0	43	0.0	22
8:00- 9:00	65	0	18	1	84	1.2	17	65	0	18	1	84	1.2	17
9:00-10:00	62	0	23	0	85	0.0	16	62	0	23	0	85	0.0	16
10:00-11:00	76	0	23	0	99	0.0	16	76	0	23	0	99	0.0	16
11:00-12:00	60	0	7	2	69	2.9	7	60	0	7	2	69	2.9	7
12:00-13:00	59	0	16	1	76	1.3	15	59	0	16	1	76	1.3	15
13:00-14:00	57	0	15	0	72	0.0	8	57	0	15	0	72	0.0	8
14:00-15:00	61	0	20	1	82	1.2	9	61	0	20	1	82	1.2	9
15:00-16:00	66	0	19	1	86	1.2	13	66	0	19	1	86	1.2	13
16:00-17:00	75	0	30	2	107	1.9	12	75	0	30	2	107	1.9	12
17:00-18:00	105	0	26	1	132	0.8	41	105	0	26	1	132	0.8	41
18:00-19:00	102	0	23	0	125	0.0	43	102	0	23	0	125	0.0	43
全時間合計	826	0	225	9	1060	0.8	219	826	0	225	9	1060	0.8	219

自動車交通量調査表

調査日：平成27年10月27日(火) 天候：晴れ一時雨

調査地点：No.29 市道瓦第63号線／市道瓦第66号線
／市道瓦第71号線

集計方法：断面別

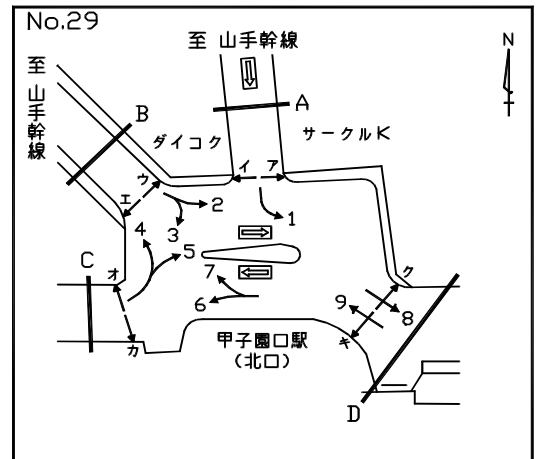

方向 車種 時間帯	A 流入部(1)													
	乗用車 (台)	バス (台)	小型 貨物車 (台)	普通 貨物車 (台)	合計 (台)	大型車 交通量 (%)	二輪車 (台)	乗用車 (台)	バス (台)	小型 貨物車 (台)	普通 貨物車 (台)	合計 (台)	大型車 交通量 (%)	二輪車 (台)
7:00- 8:00	27	0	7	2	36	5.6	12							
8:00- 9:00	39	0	5	3	47	6.4	9							
9:00-10:00	28	0	5	2	35	5.7	5							
10:00-11:00	17	0	4	3	24	12.5	2							
11:00-12:00	17	0	12	6	35	17.1	6							
12:00-13:00	18	0	6	2	26	7.7	1							
13:00-14:00	19	0	6	5	30	16.7	7							
14:00-15:00	13	0	7	2	22	9.1	5							
15:00-16:00	24	0	6	0	30	0.0	10							
16:00-17:00	19	0	6	0	25	0.0	11							
17:00-18:00	27	0	5	0	32	0.0	2							
18:00-19:00	17	0	5	0	22	0.0	6							
全時間合計	265	0	74	25	364	6.9	76							

方向 車種 時間帯	A 合計(1)													
	乗用車 (台)	バス (台)	小型 貨物車 (台)	普通 貨物車 (台)	合計 (台)	大型車 交通量 (%)	二輪車 (台)	乗用車 (台)	バス (台)	小型 貨物車 (台)	普通 貨物車 (台)	合計 (台)	大型車 交通量 (%)	二輪車 (台)
7:00- 8:00								27	0	7	2	36	5.6	12
8:00- 9:00								39	0	5	3	47	6.4	9
9:00-10:00								28	0	5	2	35	5.7	5
10:00-11:00								17	0	4	3	24	12.5	2
11:00-12:00								17	0	12	6	35	17.1	6
12:00-13:00								18	0	6	2	26	7.7	1
13:00-14:00								19	0	6	5	30	16.7	7
14:00-15:00								13	0	7	2	22	9.1	5
15:00-16:00								24	0	6	0	30	0.0	10
16:00-17:00								19	0	6	0	25	0.0	11
17:00-18:00								27	0	5	0	32	0.0	2
18:00-19:00								17	0	5	0	22	0.0	6
全時間合計								265	0	74	25	364	6.9	76

自動車交通量調査表

調査日：平成27年10月27日(火) 天候：晴れ一時雨

調査地点：No.29 市道瓦第63号線／市道瓦第66号線
／市道瓦第71号線

集計方法：断面別

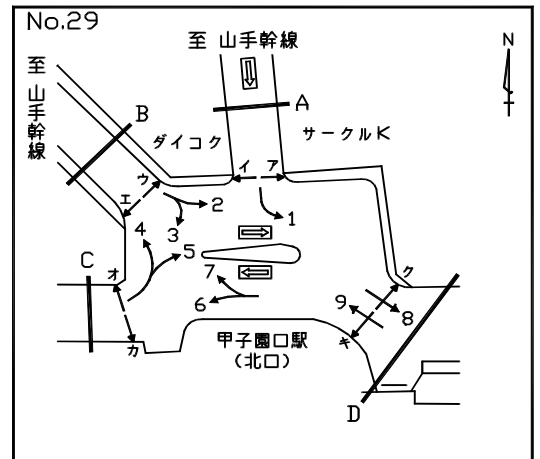

方向 車種 時間帯	B 流入部 (2+ 3)							B 流出部 (4+ 7)						
	乗用車 (台)	バス (台)	小型 貨物車 (台)	普通 貨物車 (台)	合計 (台)	大型車 交通量 (%)	二輪車 (台)	乗用車 (台)	バス (台)	小型 貨物車 (台)	普通 貨物車 (台)	合計 (台)	大型車 交通量 (%)	二輪車 (台)
7:00- 8:00	209	5	26	2	242	2.9	39	63	5	4	2	74	9.5	6
8:00- 9:00	210	7	24	11	252	7.1	36	56	7	11	7	81	17.3	7
9:00-10:00	154	4	41	13	212	8.0	31	78	4	19	10	111	12.6	17
10:00-11:00	110	3	40	13	166	9.6	19	76	3	24	11	114	12.3	20
11:00-12:00	113	4	30	6	153	6.5	19	87	4	23	9	123	10.6	22
12:00-13:00	113	3	23	7	146	6.8	14	84	3	18	4	109	6.4	12
13:00-14:00	88	4	24	10	126	11.1	14	53	4	10	5	72	12.5	12
14:00-15:00	84	4	28	9	125	10.4	23	68	4	20	6	98	10.2	14
15:00-16:00	124	5	32	5	166	6.0	15	80	5	7	2	94	7.4	9
16:00-17:00	122	4	31	4	161	5.0	22	79	4	20	0	103	3.9	7
17:00-18:00	154	4	33	6	197	5.1	24	95	4	14	2	115	5.2	23
18:00-19:00	176	7	12	8	203	7.4	20	99	7	16	0	122	5.7	33
全時間合計	1657	54	344	94	2149	6.9	276	918	54	186	58	1216	9.2	182

方向 車種 時間帯	B 流入部 (2+ 3)							B 合計 (2+ 3+ 4+ 7)						
	乗用車 (台)	バス (台)	小型 貨物車 (台)	普通 貨物車 (台)	合計 (台)	大型車 交通量 (%)	二輪車 (台)	乗用車 (台)	バス (台)	小型 貨物車 (台)	普通 貨物車 (台)	合計 (台)	大型車 交通量 (%)	二輪車 (台)
7:00- 8:00								272	10	30	4	316	4.4	45
8:00- 9:00								266	14	35	18	333	9.6	43
9:00-10:00								232	8	60	23	323	9.6	48
10:00-11:00								186	6	64	24	280	10.7	39
11:00-12:00								200	8	53	15	276	8.3	41
12:00-13:00								197	6	41	11	255	6.7	26
13:00-14:00								141	8	34	15	198	11.6	26
14:00-15:00								152	8	48	15	223	10.3	37
15:00-16:00								204	10	39	7	260	6.5	24
16:00-17:00								201	8	51	4	264	4.5	29
17:00-18:00								249	8	47	8	312	5.1	47
18:00-19:00								275	14	28	8	325	6.8	53
全時間合計								2575	108	530	152	3365	7.7	458

自動車交通量調査表

調査日：平成27年10月27日(火) 天候：晴れ一時雨

調査地点：No.29 市道瓦第63号線／市道瓦第66号線
／市道瓦第71号線

集計方法：断面別

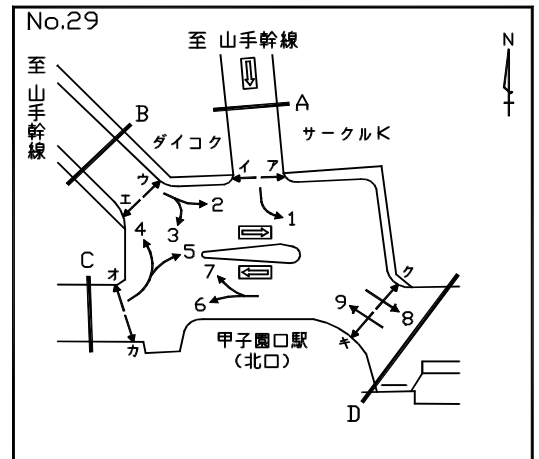

方向 車種 時間帯	C 流入部(4+ 5)							C 流出部(3+ 6)						
	乗用車 (台)	バス (台)	小型 貨物車 (台)	普通 貨物車 (台)	合計 (台)	大型車 交通量 (%)	二輪車 (台)	乗用車 (台)	バス (台)	小型 貨物車 (台)	普通 貨物車 (台)	合計 (台)	大型車 交通量 (%)	二輪車 (台)
7:00- 8:00	15	0	0	2	17	11.8	5	7	0	2	1	10	10.0	16
8:00- 9:00	14	0	2	2	18	11.1	6	18	0	2	5	25	20.0	11
9:00-10:00	40	0	10	6	56	10.7	7	22	0	5	9	36	25.0	6
10:00-11:00	46	0	11	8	65	12.3	8	20	0	6	7	33	21.2	5
11:00-12:00	42	0	11	7	60	11.7	9	22	0	7	8	37	21.6	4
12:00-13:00	28	0	5	1	34	2.9	4	24	0	9	4	37	10.8	9
13:00-14:00	23	0	8	2	33	6.1	7	15	0	5	6	26	23.1	2
14:00-15:00	19	0	11	2	32	6.3	3	13	0	11	4	28	14.3	5
15:00-16:00	24	0	0	1	25	4.0	4	16	0	5	0	21	0.0	10
16:00-17:00	20	0	5	0	25	0.0	3	25	0	10	0	35	0.0	11
17:00-18:00	11	0	3	1	15	6.7	5	27	0	5	0	32	0.0	13
18:00-19:00	9	0	5	1	15	6.7	3	19	0	5	1	25	4.0	14
全時間合計	291	0	71	33	395	8.4	64	228	0	72	45	345	13.0	106

方向 車種 時間帯	C 合計 (3+ 4+ 5+ 6)													
	乗用車 (台)	バス (台)	小型 貨物車 (台)	普通 貨物車 (台)	合計 (台)	大型車 交通量 (%)	二輪車 (台)	乗用車 (台)	バス (台)	小型 貨物車 (台)	普通 貨物車 (台)	合計 (台)	大型車 交通量 (%)	二輪車 (台)
7:00- 8:00								22	0	2	3	27	11.1	21
8:00- 9:00								32	0	4	7	43	16.3	17
9:00-10:00								62	0	15	15	92	16.3	13
10:00-11:00								66	0	17	15	98	15.3	13
11:00-12:00								64	0	18	15	97	15.5	13
12:00-13:00								52	0	14	5	71	7.0	13
13:00-14:00								38	0	13	8	59	13.6	9
14:00-15:00								32	0	22	6	60	10.0	8
15:00-16:00								40	0	5	1	46	2.2	14
16:00-17:00								45	0	15	0	60	0.0	14
17:00-18:00								38	0	8	1	47	2.1	18
18:00-19:00								28	0	10	2	40	5.0	17
全時間合計								519	0	143	78	740	10.5	170

自動車交通量調査表

調査日：平成27年10月27日(火) 天候：晴れ一時雨

調査地点：No.29 市道瓦第63号線／市道瓦第66号線
／市道瓦第71号線

集計方法：断面別

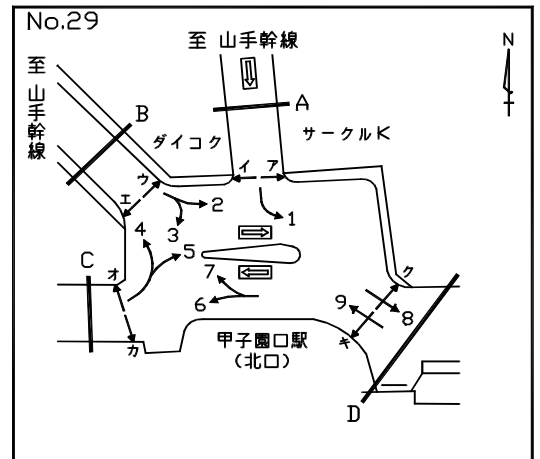

方向 車種 時間帯	D 流入部(9)							D 流出部(8)						
	乗用車 (台)	バス (台)	小型 貨物車 (台)	普通 貨物車 (台)	合計 (台)	大型車 交通量 (%)	二輪車 (台)	乗用車 (台)	バス (台)	小型 貨物車 (台)	普通 貨物車 (台)	合計 (台)	大型車 交通量 (%)	二輪車 (台)
7:00- 8:00	38	0	5	0	43	0.0	22	219	0	32	3	254	1.2	56
8:00- 9:00	65	0	18	1	84	1.2	17	254	0	36	5	295	1.7	50
9:00-10:00	62	0	23	0	85	0.0	16	184	0	55	2	241	0.8	36
10:00-11:00	76	0	23	0	99	0.0	16	153	0	48	6	207	2.9	20
11:00-12:00	60	0	7	2	69	2.9	7	123	0	30	4	157	2.5	15
12:00-13:00	59	0	16	1	76	1.3	15	110	0	23	3	136	2.2	13
13:00-14:00	57	0	15	0	72	0.0	8	119	0	38	6	163	3.7	22
14:00-15:00	61	0	20	1	82	1.2	9	96	0	35	4	135	3.0	21
15:00-16:00	66	0	19	1	86	1.2	13	142	0	45	5	192	2.6	23
16:00-17:00	75	0	30	2	107	1.9	12	132	0	42	6	180	3.3	30
17:00-18:00	105	0	26	1	132	0.8	41	175	0	48	6	229	2.6	36
18:00-19:00	102	0	23	0	125	0.0	43	186	0	24	8	218	3.7	25
全時間合計	826	0	225	9	1060	0.8	219	1893	0	456	58	2407	2.4	347

方向 車種 時間帯	D 流入部(9)							D 合計 (8+ 9)						
	乗用車 (台)	バス (台)	小型 貨物車 (台)	普通 貨物車 (台)	合計 (台)	大型車 交通量 (%)	二輪車 (台)	乗用車 (台)	バス (台)	小型 貨物車 (台)	普通 貨物車 (台)	合計 (台)	大型車 交通量 (%)	二輪車 (台)
7:00- 8:00								257	0	37	3	297	1.0	78
8:00- 9:00								319	0	54	6	379	1.6	67
9:00-10:00								246	0	78	2	326	0.6	52
10:00-11:00								229	0	71	6	306	2.0	36
11:00-12:00								183	0	37	6	226	2.7	22
12:00-13:00								169	0	39	4	212	1.9	28
13:00-14:00								176	0	53	6	235	2.6	30
14:00-15:00								157	0	55	5	217	2.3	30
15:00-16:00								208	0	64	6	278	2.2	36
16:00-17:00								207	0	72	8	287	2.8	42
17:00-18:00								280	0	74	7	361	1.9	77
18:00-19:00								288	0	47	8	343	2.3	68
全時間合計								2719	0	681	67	3467	1.9	566

自動車交通量調査表

調査日：平成27年10月27日(火) 天候：晴れ一時雨

調査地点：No.29 市道瓦第63号線／市道瓦第66号線
／市道瓦第71号線

集計方法：交差点計

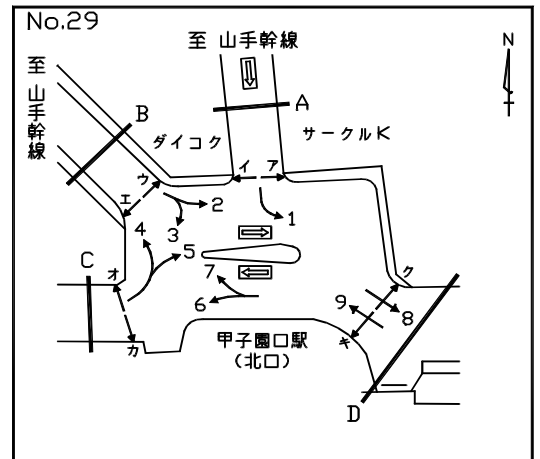

流入部 車種 時間帯	A							B						
	乗用車 (台)	バス (台)	小型 貨物車 (台)	普通 貨物車 (台)	合計 (台)	大型車 交通量 (%)	二輪車 (台)	乗用車 (台)	バス (台)	小型 貨物車 (台)	普通 貨物車 (台)	合計 (台)	大型車 交通量 (%)	二輪車 (台)
7:00- 8:00	27	0	7	2	36	5.6	12	209	5	26	2	242	2.9	39
8:00- 9:00	39	0	5	3	47	6.4	9	210	7	24	11	252	7.1	36
9:00-10:00	28	0	5	2	35	5.7	5	154	4	41	13	212	8.0	31
10:00-11:00	17	0	4	3	24	12.5	2	110	3	40	13	166	9.6	19
11:00-12:00	17	0	12	6	35	17.1	6	113	4	30	6	153	6.5	19
12:00-13:00	18	0	6	2	26	7.7	1	113	3	23	7	146	6.8	14
13:00-14:00	19	0	6	5	30	16.7	7	88	4	24	10	126	11.1	14
14:00-15:00	13	0	7	2	22	9.1	5	84	4	28	9	125	10.4	23
15:00-16:00	24	0	6	0	30	0.0	10	124	5	32	5	166	6.0	15
16:00-17:00	19	0	6	0	25	0.0	11	122	4	31	4	161	5.0	22
17:00-18:00	27	0	5	0	32	0.0	2	154	4	33	6	197	5.1	24
18:00-19:00	17	0	5	0	22	0.0	6	176	7	12	8	203	7.4	20
全時間合計	265	0	74	25	364	6.9	76	1657	54	344	94	2149	6.9	276

流入部 車種 時間帯	C							D						
	乗用車 (台)	バス (台)	小型 貨物車 (台)	普通 貨物車 (台)	合計 (台)	大型車 交通量 (%)	二輪車 (台)	乗用車 (台)	バス (台)	小型 貨物車 (台)	普通 貨物車 (台)	合計 (台)	大型車 交通量 (%)	二輪車 (台)
7:00- 8:00	15	0	0	2	17	11.8	5	38	0	5	0	43	0.0	22
8:00- 9:00	14	0	2	2	18	11.1	6	65	0	18	1	84	1.2	17
9:00-10:00	40	0	10	6	56	10.7	7	62	0	23	0	85	0.0	16
10:00-11:00	46	0	11	8	65	12.3	8	76	0	23	0	99	0.0	16
11:00-12:00	42	0	11	7	60	11.7	9	60	0	7	2	69	2.9	7
12:00-13:00	28	0	5	1	34	2.9	4	59	0	16	1	76	1.3	15
13:00-14:00	23	0	8	2	33	6.1	7	57	0	15	0	72	0.0	8
14:00-15:00	19	0	11	2	32	6.3	3	61	0	20	1	82	1.2	9
15:00-16:00	24	0	0	1	25	4.0	4	66	0	19	1	86	1.2	13
16:00-17:00	20	0	5	0	25	0.0	3	75	0	30	2	107	1.9	12
17:00-18:00	11	0	3	1	15	6.7	5	105	0	26	1	132	0.8	41
18:00-19:00	9	0	5	1	15	6.7	3	102	0	23	0	125	0.0	43
全時間合計	291	0	71	33	395	8.4	64	826	0	225	9	1060	0.8	219

自動車交通量調査表

調査日：平成27年10月27日(火) 天候：晴れ一時雨

調査地点：No.29 市道瓦第63号線／市道瓦第66号線
／市道瓦第71号線

集計方法：交差点計

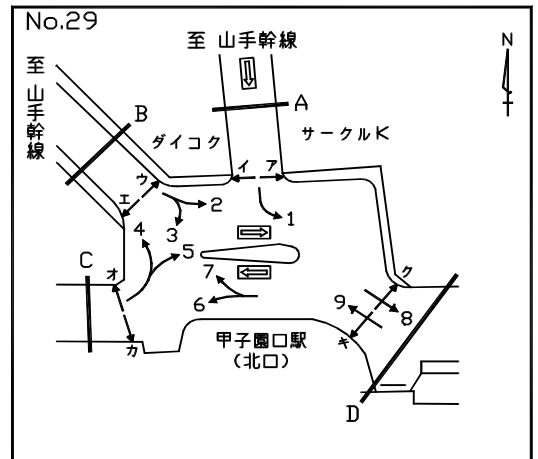

流入部 車種 時間帯	流入部							合計 (A+ B+ C+ D)						
	乗用車 (台)	バス (台)	小型 貨物車 (台)	普通 貨物車 (台)	合計 (台)	大型車 交通量 (%)	二輪車 (台)	乗用車 (台)	バス (台)	小型 貨物車 (台)	普通 貨物車 (台)	合計 (台)	大型車 交通量 (%)	二輪車 (台)
7:00- 8:00								289	5	38	6	338	3.3	78
8:00- 9:00								328	7	49	17	401	6.0	68
9:00-10:00								284	4	79	21	388	6.4	59
10:00-11:00								249	3	78	24	354	7.6	45
11:00-12:00								232	4	60	21	317	7.9	41
12:00-13:00								218	3	50	11	282	5.0	34
13:00-14:00								187	4	53	17	261	8.0	36
14:00-15:00								177	4	66	14	261	6.9	40
15:00-16:00								238	5	57	7	307	3.9	42
16:00-17:00								236	4	72	6	318	3.1	48
17:00-18:00								297	4	67	8	376	3.2	72
18:00-19:00								304	7	45	9	365	4.4	72
全時間合計								3039	54	714	161	3968	5.4	635

自動車交通量調査表

調査日：平成27年10月27日(火) 天候：晴れ一時雨

調査地点：No.30 山口南幹線／金仙寺線

集計方法：方向別

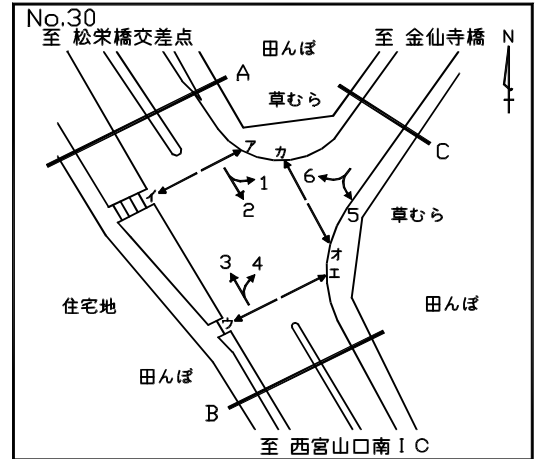

方向 車種 時間帯	1							2						
	乗用車 (台)	バス (台)	小型 貨物車 (台)	普通 貨物車 (台)	合計 (台)	大型車 交通量 (%)	二輪車 (台)	乗用車 (台)	バス (台)	小型 貨物車 (台)	普通 貨物車 (台)	合計 (台)	大型車 交通量 (%)	二輪車 (台)
7:00- 8:00	279	6	34	16	335	6.6	17	71	3	19	28	121	25.6	2
8:00- 9:00	137	2	27	19	185	11.4	9	158	3	35	43	239	19.2	7
9:00-10:00	103	0	22	24	149	16.1	3	101	2	30	34	167	21.6	1
10:00-11:00	84	1	21	28	134	21.6	9	86	3	33	38	160	25.6	1
11:00-12:00	82	0	26	26	134	19.4	3	82	3	21	24	130	20.8	1
12:00-13:00	79	0	18	20	117	17.1	3	99	3	29	57	188	31.9	1
13:00-14:00	94	1	17	25	137	19.0	2	72	3	25	32	132	26.5	1
14:00-15:00	101	1	19	32	153	21.6	2	87	2	31	25	145	18.6	1
15:00-16:00	126	1	17	17	161	11.2	2	91	4	28	25	148	19.6	1
16:00-17:00	163	2	23	23	211	11.8	2	100	2	16	36	154	24.7	1
17:00-18:00	226	1	31	15	273	5.9	11	110	2	30	22	164	14.6	0
18:00-19:00	219	0	23	12	254	4.7	5	95	1	17	13	126	11.1	0
全時間合計	1693	15	278	257	2243	12.1	68	1152	31	314	377	1874	21.8	17

方向 車種 時間帯	A 流入部 (1+2)													
	乗用車 (台)	バス (台)	小型 貨物車 (台)	普通 貨物車 (台)	合計 (台)	大型車 交通量 (%)	二輪車 (台)	乗用車 (台)	バス (台)	小型 貨物車 (台)	普通 貨物車 (台)	合計 (台)	大型車 交通量 (%)	二輪車 (台)
7:00- 8:00								350	9	53	44	456	11.6	19
8:00- 9:00								295	5	62	62	424	15.8	16
9:00-10:00								204	2	52	58	316	19.0	4
10:00-11:00								170	4	54	66	294	23.8	10
11:00-12:00								164	3	47	50	264	20.1	4
12:00-13:00								178	3	47	77	305	26.2	4
13:00-14:00								166	4	42	57	269	22.7	3
14:00-15:00								188	3	50	57	298	20.1	3
15:00-16:00								217	5	45	42	309	15.2	3
16:00-17:00								263	4	39	59	365	17.3	3
17:00-18:00								336	3	61	37	437	9.2	11
18:00-19:00								314	1	40	25	380	6.8	5
全時間合計								2845	46	592	634	4117	16.5	85

自動車交通量調査表

調査日：平成27年10月27日(火) 天候：晴れ一時雨

調査地点：No.30 山口南幹線／金仙寺線

集計方法：方向別

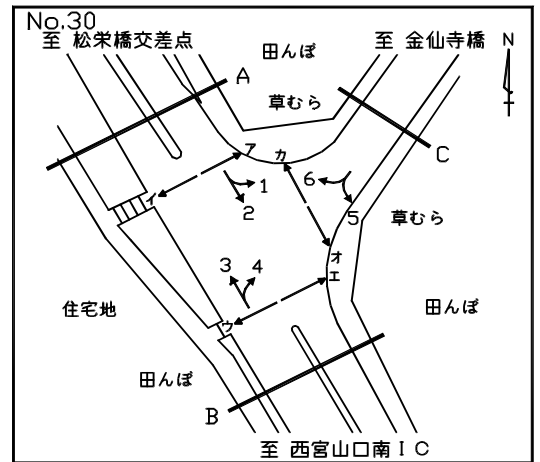

方向 車種 時間帯	3							4						
	乗用車 (台)	バス (台)	小型 貨物車 (台)	普通 貨物車 (台)	合計 (台)	大型車 交通量 (%)	二輪車 (台)	乗用車 (台)	バス (台)	小型 貨物車 (台)	普通 貨物車 (台)	合計 (台)	大型車 交通量 (%)	二輪車 (台)
7:00- 8:00	96	0	18	22	136	16.2	0	70	0	6	3	79	3.8	2
8:00- 9:00	118	4	20	31	173	20.2	2	65	0	11	5	81	6.2	0
9:00-10:00	88	3	28	33	152	23.7	0	35	0	9	8	52	15.4	0
10:00-11:00	96	5	30	49	180	30.0	1	28	0	12	7	47	14.9	0
11:00-12:00	89	3	27	33	152	23.7	1	30	0	8	10	48	20.8	0
12:00-13:00	69	0	31	27	127	21.3	2	28	0	9	6	43	14.0	1
13:00-14:00	80	7	28	39	154	29.9	1	29	0	8	6	43	14.0	1
14:00-15:00	83	4	25	44	156	30.8	2	25	0	9	10	44	22.7	0
15:00-16:00	88	0	33	20	141	14.2	1	35	0	14	6	55	10.9	0
16:00-17:00	85	4	37	33	159	23.3	1	42	0	14	8	64	12.5	1
17:00-18:00	118	3	30	31	182	18.7	2	59	0	18	9	86	10.5	1
18:00-19:00	84	1	24	45	154	29.9	0	55	0	10	2	67	3.0	2
全時間合計	1094	34	331	407	1866	23.6	13	501	0	128	80	709	11.3	8

方向 車種 時間帯	3							B 流入部 (3+ 4)						
	乗用車 (台)	バス (台)	小型 貨物車 (台)	普通 貨物車 (台)	合計 (台)	大型車 交通量 (%)	二輪車 (台)	乗用車 (台)	バス (台)	小型 貨物車 (台)	普通 貨物車 (台)	合計 (台)	大型車 交通量 (%)	二輪車 (台)
7:00- 8:00								166	0	24	25	215	11.6	2
8:00- 9:00								183	4	31	36	254	15.7	2
9:00-10:00								123	3	37	41	204	21.6	0
10:00-11:00								124	5	42	56	227	26.9	1
11:00-12:00								119	3	35	43	200	23.0	1
12:00-13:00								97	0	40	33	170	19.4	3
13:00-14:00								109	7	36	45	197	26.4	2
14:00-15:00								108	4	34	54	200	29.0	2
15:00-16:00								123	0	47	26	196	13.3	1
16:00-17:00								127	4	51	41	223	20.2	2
17:00-18:00								177	3	48	40	268	16.0	3
18:00-19:00								139	1	34	47	221	21.7	2
全時間合計								1595	34	459	487	2575	20.2	21

自動車交通量調査表

調査日：平成27年10月27日(火) 天候：晴れ一時雨

調査地点：No.30 山口南幹線／金仙寺線

集計方法：方向別

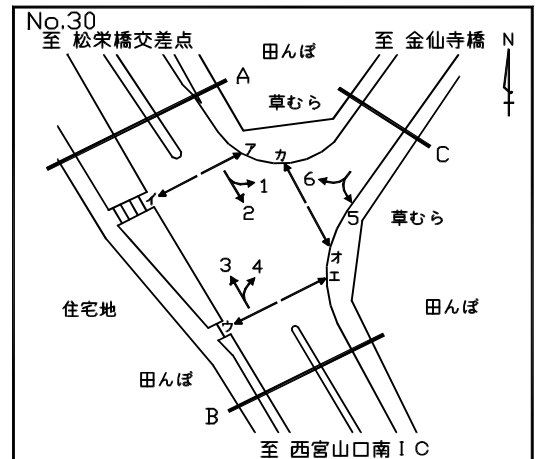

方向 車種 時間帯	5							6						
	乗用車 (台)	バス (台)	小型 貨物車 (台)	普通 貨物車 (台)	合計 (台)	大型車 交通量 (%)	二輪車 (台)	乗用車 (台)	バス (台)	小型 貨物車 (台)	普通 貨物車 (台)	合計 (台)	大型車 交通量 (%)	二輪車 (台)
7:00- 8:00	52	0	15	10	77	13.0	1	208	2	25	10	245	4.9	7
8:00- 9:00	65	0	10	12	87	13.8	1	274	2	25	26	327	8.6	11
9:00-10:00	49	0	10	8	67	11.9	3	120	0	23	25	168	14.9	3
10:00-11:00	33	0	13	6	52	11.5	2	83	0	15	30	128	23.4	2
11:00-12:00	22	0	8	8	38	21.1	1	110	1	20	27	158	17.7	5
12:00-13:00	26	0	10	7	43	16.3	1	94	1	15	28	138	21.0	6
13:00-14:00	24	0	6	2	32	6.3	0	57	0	29	16	102	15.7	2
14:00-15:00	29	0	11	8	48	16.7	0	88	0	11	18	117	15.4	4
15:00-16:00	42	0	7	3	52	5.8	1	94	1	24	14	133	11.3	3
16:00-17:00	34	1	2	6	43	16.3	1	84	3	18	8	113	9.7	3
17:00-18:00	64	0	12	2	78	2.6	1	128	1	22	14	165	9.1	4
18:00-19:00	39	0	13	3	55	5.5	1	134	2	9	7	152	5.9	8
全時間合計	479	1	117	75	672	11.3	13	1474	13	236	223	1946	12.1	58

方向 車種 時間帯	5							C 流入部 (5+ 6)						
	乗用車 (台)	バス (台)	小型 貨物車 (台)	普通 貨物車 (台)	合計 (台)	大型車 交通量 (%)	二輪車 (台)	乗用車 (台)	バス (台)	小型 貨物車 (台)	普通 貨物車 (台)	合計 (台)	大型車 交通量 (%)	二輪車 (台)
7:00- 8:00								260	2	40	20	322	6.8	8
8:00- 9:00								339	2	35	38	414	9.7	12
9:00-10:00								169	0	33	33	235	14.0	6
10:00-11:00								116	0	28	36	180	20.0	4
11:00-12:00								132	1	28	35	196	18.4	6
12:00-13:00								120	1	25	35	181	19.9	7
13:00-14:00								81	0	35	18	134	13.4	2
14:00-15:00								117	0	22	26	165	15.8	4
15:00-16:00								136	1	31	17	185	9.7	4
16:00-17:00								118	4	20	14	156	11.5	4
17:00-18:00								192	1	34	16	243	7.0	5
18:00-19:00								173	2	22	10	207	5.8	9
全時間合計								1953	14	353	298	2618	11.9	71

自動車交通量調査表

調査日：平成27年10月27日(火) 天候：晴れ一時雨

調査地点：No.30 山口南幹線/金仙寺線

集計方法：断面別

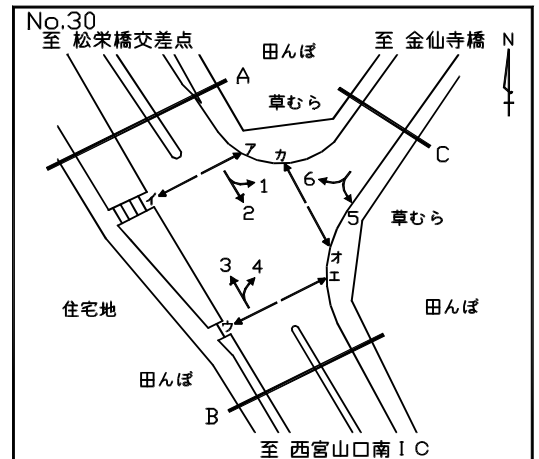

方向 車種 時間帯	A 流入部(1+ 2)							A 流出部(3+ 6)						
	乗用車 (台)	バス (台)	小型 貨物車 (台)	普通 貨物車 (台)	合計 (台)	大型車 交通量 (%)	二輪車 (台)	乗用車 (台)	バス (台)	小型 貨物車 (台)	普通 貨物車 (台)	合計 (台)	大型車 交通量 (%)	二輪車 (台)
7:00- 8:00	350	9	53	44	456	11.6	19	304	2	43	32	381	8.9	7
8:00- 9:00	295	5	62	62	424	15.8	16	392	6	45	57	500	12.6	13
9:00-10:00	204	2	52	58	316	19.0	4	208	3	51	58	320	19.1	3
10:00-11:00	170	4	54	66	294	23.8	10	179	5	45	79	308	27.3	3
11:00-12:00	164	3	47	50	264	20.1	4	199	4	47	60	310	20.6	6
12:00-13:00	178	3	47	77	305	26.2	4	163	1	46	55	265	21.1	8
13:00-14:00	166	4	42	57	269	22.7	3	137	7	57	55	256	24.2	3
14:00-15:00	188	3	50	57	298	20.1	3	171	4	36	62	273	24.2	6
15:00-16:00	217	5	45	42	309	15.2	3	182	1	57	34	274	12.8	4
16:00-17:00	263	4	39	59	365	17.3	3	169	7	55	41	272	17.6	4
17:00-18:00	336	3	61	37	437	9.2	11	246	4	52	45	347	14.1	6
18:00-19:00	314	1	40	25	380	6.8	5	218	3	33	52	306	18.0	8
全時間合計	2845	46	592	634	4117	16.5	85	2568	47	567	630	3812	17.8	71

方向 車種 時間帯	A 合計 (1+ 2+ 3+ 6)													
	乗用車 (台)	バス (台)	小型 貨物車 (台)	普通 貨物車 (台)	合計 (台)	大型車 交通量 (%)	二輪車 (台)	乗用車 (台)	バス (台)	小型 貨物車 (台)	普通 貨物車 (台)	合計 (台)	大型車 交通量 (%)	二輪車 (台)
7:00- 8:00								654	11	96	76	837	10.4	26
8:00- 9:00								687	11	107	119	924	14.1	29
9:00-10:00								412	5	103	116	636	19.0	7
10:00-11:00								349	9	99	145	602	25.6	13
11:00-12:00								363	7	94	110	574	20.4	10
12:00-13:00								341	4	93	132	570	23.9	12
13:00-14:00								303	11	99	112	525	23.4	6
14:00-15:00								359	7	86	119	571	22.1	9
15:00-16:00								399	6	102	76	583	14.1	7
16:00-17:00								432	11	94	100	637	17.4	7
17:00-18:00								582	7	113	82	784	11.4	17
18:00-19:00								532	4	73	77	686	11.8	13
全時間合計								5413	93	1159	1264	7929	17.1	156

自動車交通量調査表

調査日：平成27年10月27日(火) 天候：晴れ一時雨

調査地点：No.30 山口南幹線／金仙寺線

集計方法：断面別

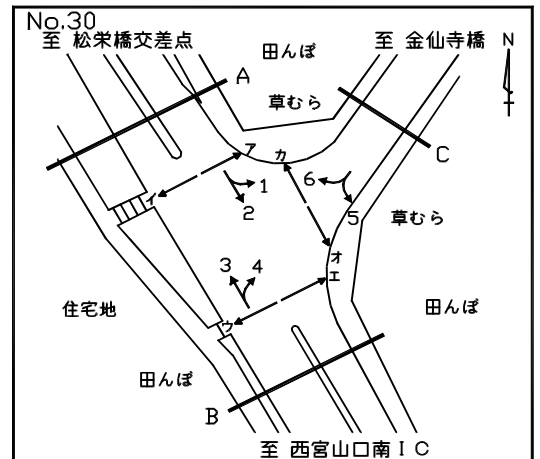

方向 車種 時間帯	B 流入部 (3+ 4)							B 流出部 (2+ 5)						
	乗用車 (台)	バス (台)	小型 貨物車 (台)	普通 貨物車 (台)	合計 (台)	大型車 交通量 (%)	二輪車 (台)	乗用車 (台)	バス (台)	小型 貨物車 (台)	普通 貨物車 (台)	合計 (台)	大型車 交通量 (%)	二輪車 (台)
7:00- 8:00	166	0	24	25	215	11.6	2	123	3	34	38	198	20.7	3
8:00- 9:00	183	4	31	36	254	15.7	2	223	3	45	55	326	17.8	8
9:00-10:00	123	3	37	41	204	21.6	0	150	2	40	42	234	18.8	4
10:00-11:00	124	5	42	56	227	26.9	1	119	3	46	44	212	22.2	3
11:00-12:00	119	3	35	43	200	23.0	1	104	3	29	32	168	20.8	2
12:00-13:00	97	0	40	33	170	19.4	3	125	3	39	64	231	29.0	2
13:00-14:00	109	7	36	45	197	26.4	2	96	3	31	34	164	22.6	1
14:00-15:00	108	4	34	54	200	29.0	2	116	2	42	33	193	18.1	1
15:00-16:00	123	0	47	26	196	13.3	1	133	4	35	28	200	16.0	2
16:00-17:00	127	4	51	41	223	20.2	2	134	3	18	42	197	22.8	2
17:00-18:00	177	3	48	40	268	16.0	3	174	2	42	24	242	10.7	1
18:00-19:00	139	1	34	47	221	21.7	2	134	1	30	16	181	9.4	1
全時間合計	1595	34	459	487	2575	20.2	21	1631	32	431	452	2546	19.0	30

方向 車種 時間帯	B 流入部 (3+ 4)							B 合計 (2+ 3+ 4+ 5)						
	乗用車 (台)	バス (台)	小型 貨物車 (台)	普通 貨物車 (台)	合計 (台)	大型車 交通量 (%)	二輪車 (台)	乗用車 (台)	バス (台)	小型 貨物車 (台)	普通 貨物車 (台)	合計 (台)	大型車 交通量 (%)	二輪車 (台)
7:00- 8:00								289	3	58	63	413	16.0	5
8:00- 9:00								406	7	76	91	580	16.9	10
9:00-10:00								273	5	77	83	438	20.1	4
10:00-11:00								243	8	88	100	439	24.6	4
11:00-12:00								223	6	64	75	368	22.0	3
12:00-13:00								222	3	79	97	401	24.9	5
13:00-14:00								205	10	67	79	361	24.7	3
14:00-15:00								224	6	76	87	393	23.7	3
15:00-16:00								256	4	82	54	396	14.6	3
16:00-17:00								261	7	69	83	420	21.4	4
17:00-18:00								351	5	90	64	510	13.5	4
18:00-19:00								273	2	64	63	402	16.2	3
全時間合計								3226	66	890	939	5121	19.6	51

自動車交通量調査表

調査日：平成27年10月27日(火) 天候：晴れ一時雨

調査地点：No.30 山口南幹線／金仙寺線

集計方法：断面別

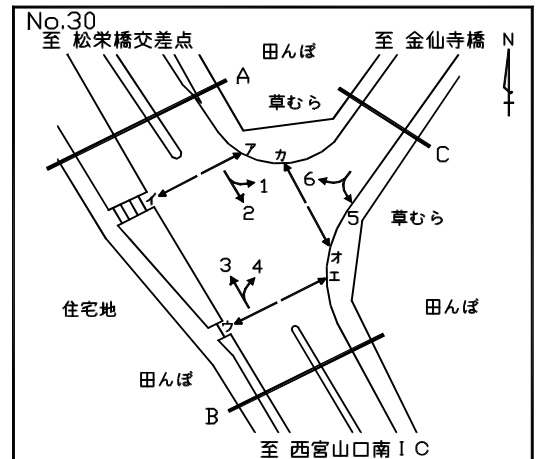

方向 車種 時間帯	C 流入部 (5+ 6)							C 流出部 (1+ 4)						
	乗用車 (台)	バス (台)	小型 貨物車 (台)	普通 貨物車 (台)	合計 (台)	大型車 交通量 (%)	二輪車 (台)	乗用車 (台)	バス (台)	小型 貨物車 (台)	普通 貨物車 (台)	合計 (台)	大型車 交通量 (%)	二輪車 (台)
7:00- 8:00	260	2	40	20	322	6.8	8	349	6	40	19	414	6.0	19
8:00- 9:00	339	2	35	38	414	9.7	12	202	2	38	24	266	9.8	9
9:00-10:00	169	0	33	33	235	14.0	6	138	0	31	32	201	15.9	3
10:00-11:00	116	0	28	36	180	20.0	4	112	1	33	35	181	19.9	9
11:00-12:00	132	1	28	35	196	18.4	6	112	0	34	36	182	19.8	3
12:00-13:00	120	1	25	35	181	19.9	7	107	0	27	26	160	16.3	4
13:00-14:00	81	0	35	18	134	13.4	2	123	1	25	31	180	17.8	3
14:00-15:00	117	0	22	26	165	15.8	4	126	1	28	42	197	21.8	2
15:00-16:00	136	1	31	17	185	9.7	4	161	1	31	23	216	11.1	2
16:00-17:00	118	4	20	14	156	11.5	4	205	2	37	31	275	12.0	3
17:00-18:00	192	1	34	16	243	7.0	5	285	1	49	24	359	7.0	12
18:00-19:00	173	2	22	10	207	5.8	9	274	0	33	14	321	4.4	7
全時間合計	1953	14	353	298	2618	11.9	71	2194	15	406	337	2952	11.9	76

方向 車種 時間帯	C 流入部 (5+ 6)							C 合計 (1+ 4+ 5+ 6)						
	乗用車 (台)	バス (台)	小型 貨物車 (台)	普通 貨物車 (台)	合計 (台)	大型車 交通量 (%)	二輪車 (台)	乗用車 (台)	バス (台)	小型 貨物車 (台)	普通 貨物車 (台)	合計 (台)	大型車 交通量 (%)	二輪車 (台)
7:00- 8:00								609	8	80	39	736	6.4	27
8:00- 9:00								541	4	73	62	680	9.7	21
9:00-10:00								307	0	64	65	436	14.9	9
10:00-11:00								228	1	61	71	361	19.9	13
11:00-12:00								244	1	62	71	378	19.0	9
12:00-13:00								227	1	52	61	341	18.2	11
13:00-14:00								204	1	60	49	314	15.9	5
14:00-15:00								243	1	50	68	362	19.1	6
15:00-16:00								297	2	62	40	401	10.5	6
16:00-17:00								323	6	57	45	431	11.8	7
17:00-18:00								477	2	83	40	602	7.0	17
18:00-19:00								447	2	55	24	528	4.9	16
全時間合計								4147	29	759	635	5570	11.9	147

自動車交通量調査表

調査日：平成27年10月27日(火) 天候：晴れ一時雨

調査地点：No.30 山口南幹線／金仙寺線

集計方法：交差点計

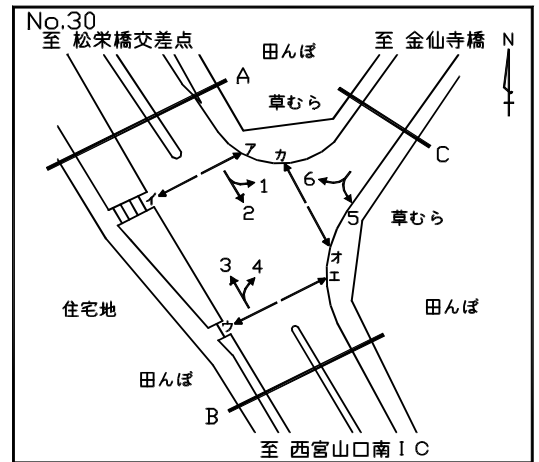

流入部 車種 時間帯	A							B						
	乗用車 (台)	バス (台)	小型 貨物車 (台)	普通 貨物車 (台)	合計 (台)	大型車 交通量 (%)	二輪車 (台)	乗用車 (台)	バス (台)	小型 貨物車 (台)	普通 貨物車 (台)	合計 (台)	大型車 交通量 (%)	二輪車 (台)
7:00- 8:00	350	9	53	44	456	11.6	19	166	0	24	25	215	11.6	2
8:00- 9:00	295	5	62	62	424	15.8	16	183	4	31	36	254	15.7	2
9:00-10:00	204	2	52	58	316	19.0	4	123	3	37	41	204	21.6	0
10:00-11:00	170	4	54	66	294	23.8	10	124	5	42	56	227	26.9	1
11:00-12:00	164	3	47	50	264	20.1	4	119	3	35	43	200	23.0	1
12:00-13:00	178	3	47	77	305	26.2	4	97	0	40	33	170	19.4	3
13:00-14:00	166	4	42	57	269	22.7	3	109	7	36	45	197	26.4	2
14:00-15:00	188	3	50	57	298	20.1	3	108	4	34	54	200	29.0	2
15:00-16:00	217	5	45	42	309	15.2	3	123	0	47	26	196	13.3	1
16:00-17:00	263	4	39	59	365	17.3	3	127	4	51	41	223	20.2	2
17:00-18:00	336	3	61	37	437	9.2	11	177	3	48	40	268	16.0	3
18:00-19:00	314	1	40	25	380	6.8	5	139	1	34	47	221	21.7	2
全時間合計	2845	46	592	634	4117	16.5	85	1595	34	459	487	2575	20.2	21

流入部 車種 時間帯	C							合計 (A+ B+ C)						
	乗用車 (台)	バス (台)	小型 貨物車 (台)	普通 貨物車 (台)	合計 (台)	大型車 交通量 (%)	二輪車 (台)	乗用車 (台)	バス (台)	小型 貨物車 (台)	普通 貨物車 (台)	合計 (台)	大型車 交通量 (%)	二輪車 (台)
7:00- 8:00	260	2	40	20	322	6.8	8	776	11	117	89	993	10.1	29
8:00- 9:00	339	2	35	38	414	9.7	12	817	11	128	136	1092	13.5	30
9:00-10:00	169	0	33	33	235	14.0	6	496	5	122	132	755	18.1	10
10:00-11:00	116	0	28	36	180	20.0	4	410	9	124	158	701	23.8	15
11:00-12:00	132	1	28	35	196	18.4	6	415	7	110	128	660	20.5	11
12:00-13:00	120	1	25	35	181	19.9	7	395	4	112	145	656	22.7	14
13:00-14:00	81	0	35	18	134	13.4	2	356	11	113	120	600	21.8	7
14:00-15:00	117	0	22	26	165	15.8	4	413	7	106	137	663	21.7	9
15:00-16:00	136	1	31	17	185	9.7	4	476	6	123	85	690	13.2	8
16:00-17:00	118	4	20	14	156	11.5	4	508	12	110	114	744	16.9	9
17:00-18:00	192	1	34	16	243	7.0	5	705	7	143	93	948	10.5	19
18:00-19:00	173	2	22	10	207	5.8	9	626	4	96	82	808	10.6	16
全時間合計	1953	14	353	298	2618	11.9	71	6393	94	1404	1419	9310	16.3	177

自動車交通量調査表

調査日：平成27年10月27日(火) 天候：晴れ一時雨

調査地点：No.31 山口南幹線／県道有馬山口線

集計方法：方向別

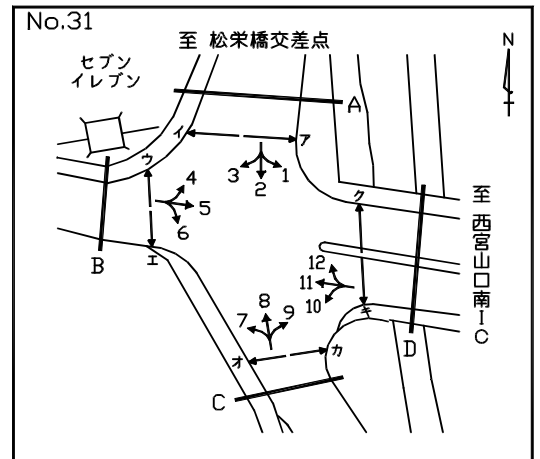

方向 車種 時間帯	1							2						
	乗用車 (台)	バス (台)	小型 貨物車 (台)	普通 貨物車 (台)	合計 (台)	大型車 交通量 (%)	二輪車 (台)	乗用車 (台)	バス (台)	小型 貨物車 (台)	普通 貨物車 (台)	合計 (台)	大型車 交通量 (%)	二輪車 (台)
7:00- 8:00	66	2	13	8	89	11.2	4	79	4	19	5	107	8.4	6
8:00- 9:00	111	2	15	18	146	13.7	4	125	7	11	10	153	11.1	9
9:00-10:00	74	0	16	9	99	9.1	1	74	5	12	5	96	10.4	3
10:00-11:00	55	1	19	7	82	9.8	3	68	5	18	3	94	8.5	4
11:00-12:00	63	0	19	7	89	7.9	1	77	4	14	5	100	9.0	3
12:00-13:00	49	0	18	7	74	9.5	0	55	4	6	3	68	10.3	1
13:00-14:00	41	2	19	3	65	7.7	2	36	2	17	1	56	5.4	0
14:00-15:00	65	1	25	3	94	4.3	1	80	5	12	4	101	8.9	5
15:00-16:00	76	2	19	5	102	6.9	2	83	7	23	7	120	11.7	4
16:00-17:00	91	0	18	8	117	6.8	0	100	8	22	8	138	11.6	3
17:00-18:00	82	0	24	11	117	9.4	2	155	7	16	3	181	5.5	2
18:00-19:00	68	0	16	8	92	8.7	1	101	5	10	3	119	6.7	1
全時間合計	841	10	221	94	1166	8.9	21	1033	63	180	57	1333	9.0	41

方向 車種 時間帯	3							A 流入部 (1+2+3)						
	乗用車 (台)	バス (台)	小型 貨物車 (台)	普通 貨物車 (台)	合計 (台)	大型車 交通量 (%)	二輪車 (台)	乗用車 (台)	バス (台)	小型 貨物車 (台)	普通 貨物車 (台)	合計 (台)	大型車 交通量 (%)	二輪車 (台)
7:00- 8:00	89	1	14	4	108	4.6	7	234	7	46	17	304	7.9	17
8:00- 9:00	170	3	13	11	197	7.1	8	406	12	39	39	496	10.3	21
9:00-10:00	139	2	15	6	162	4.9	7	287	7	43	20	357	7.6	11
10:00-11:00	118	0	12	12	142	8.5	2	241	6	49	22	318	8.8	9
11:00-12:00	128	2	11	6	147	5.4	5	268	6	44	18	336	7.1	9
12:00-13:00	83	1	5	5	94	6.4	1	187	5	29	15	236	8.5	2
13:00-14:00	94	1	16	6	117	6.0	1	171	5	52	10	238	6.3	3
14:00-15:00	122	2	7	10	141	8.5	3	267	8	44	17	336	7.4	9
15:00-16:00	114	2	9	4	129	4.7	6	273	11	51	16	351	7.7	12
16:00-17:00	139	4	10	5	158	5.7	4	330	12	50	21	413	8.0	7
17:00-18:00	140	1	15	5	161	3.7	1	377	8	55	19	459	5.9	5
18:00-19:00	91	1	10	4	106	4.7	1	260	6	36	15	317	6.6	3
全時間合計	1427	20	137	78	1662	5.9	46	3301	93	538	229	4161	7.7	108

自動車交通量調査表

調査日：平成27年10月27日(火) 天候：晴れ一時雨

調査地点：No.31 山口南幹線／県道有馬山口線

集計方法：方向別

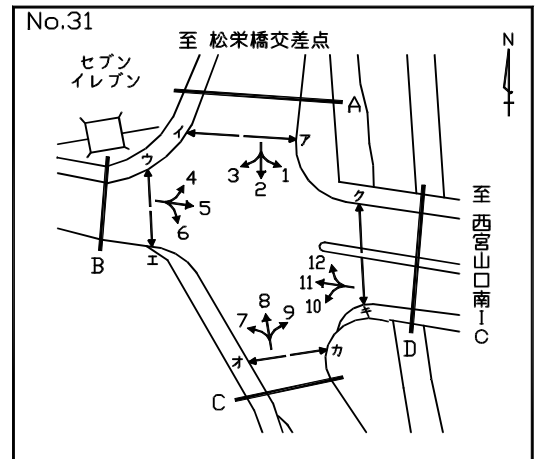

方向 車種 時間帯	4							5						
	乗用車 (台)	バス (台)	小型 貨物車 (台)	普通 貨物車 (台)	合計 (台)	大型車 交通量 (%)	二輪車 (台)	乗用車 (台)	バス (台)	小型 貨物車 (台)	普通 貨物車 (台)	合計 (台)	大型車 交通量 (%)	二輪車 (台)
7:00- 8:00	71	2	6	6	85	9.4	2	230	6	34	36	306	13.7	13
8:00- 9:00	91	4	11	8	114	10.5	5	145	3	37	50	235	22.6	11
9:00-10:00	74	2	18	10	104	11.5	2	101	2	30	43	176	25.6	3
10:00-11:00	103	0	22	10	135	7.4	5	99	2	31	59	191	31.9	7
11:00-12:00	102	1	15	19	137	14.6	4	87	3	21	39	150	28.0	2
12:00-13:00	131	1	12	9	153	6.5	1	109	3	22	70	204	35.8	2
13:00-14:00	123	3	13	10	149	8.7	3	113	2	22	51	188	28.2	1
14:00-15:00	128	0	13	6	147	4.1	4	107	2	24	51	184	28.8	3
15:00-16:00	127	4	14	7	152	7.2	8	126	3	24	35	188	20.2	1
16:00-17:00	120	3	21	6	150	6.0	3	157	4	20	49	230	23.0	3
17:00-18:00	157	3	11	3	174	3.4	7	210	3	31	30	274	12.0	7
18:00-19:00	105	1	9	5	120	5.0	9	212	1	22	12	247	5.3	3
全時間合計	1332	24	165	99	1620	7.6	53	1696	34	318	525	2573	21.7	56

方向 車種 時間帯	6							B 流入部 (4+ 5+ 6)						
	乗用車 (台)	バス (台)	小型 貨物車 (台)	普通 貨物車 (台)	合計 (台)	大型車 交通量 (%)	二輪車 (台)	乗用車 (台)	バス (台)	小型 貨物車 (台)	普通 貨物車 (台)	合計 (台)	大型車 交通量 (%)	二輪車 (台)
7:00- 8:00	4	0	3	2	9	22.2	0	305	8	43	44	400	13.0	15
8:00- 9:00	18	0	3	8	29	27.6	1	254	7	51	66	378	19.3	17
9:00-10:00	14	0	4	1	19	5.3	0	189	4	52	54	299	19.4	5
10:00-11:00	13	2	6	1	22	13.6	1	215	4	59	70	348	21.3	13
11:00-12:00	9	2	6	3	20	25.0	3	198	6	42	61	307	21.8	9
12:00-13:00	18	2	2	1	23	13.0	0	258	6	36	80	380	22.6	3
13:00-14:00	20	1	4	1	26	7.7	1	256	6	39	62	363	18.7	5
14:00-15:00	29	2	3	4	38	15.8	1	264	4	40	61	369	17.6	8
15:00-16:00	23	0	3	1	27	3.7	0	276	7	41	43	367	13.6	9
16:00-17:00	18	1	2	2	23	13.0	0	295	8	43	57	403	16.1	6
17:00-18:00	15	1	3	2	21	14.3	1	382	7	45	35	469	9.0	15
18:00-19:00	11	0	1	3	15	20.0	1	328	2	32	20	382	5.8	13
全時間合計	192	11	40	29	272	14.7	9	3220	69	523	653	4465	16.2	118

自動車交通量調査表

調査日：平成27年10月27日(火) 天候：晴れ一時雨

調査地点：No.31 山口南幹線／県道有馬山口線

集計方法：方向別

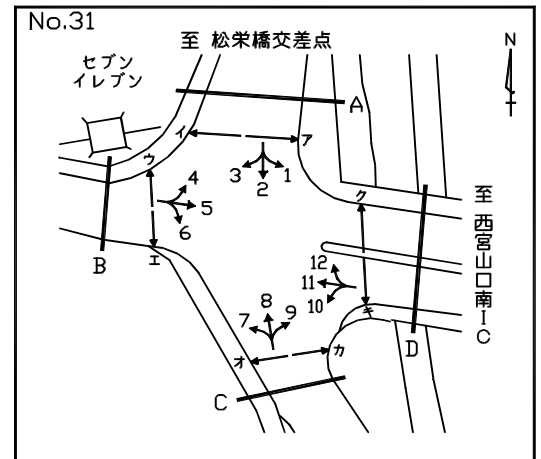

方向 車種 時間帯	7							8						
	乗用車 (台)	バス (台)	小型 貨物車 (台)	普通 貨物車 (台)	合計 (台)	大型車 交通量 (%)	二輪車 (台)	乗用車 (台)	バス (台)	小型 貨物車 (台)	普通 貨物車 (台)	合計 (台)	大型車 交通量 (%)	二輪車 (台)
7:00- 8:00	14	3	3	2	22	22.7	1	97	4	13	6	120	8.3	4
8:00- 9:00	24	1	4	4	33	15.2	3	107	5	9	5	126	7.9	2
9:00-10:00	20	0	6	1	27	3.7	1	92	3	12	2	109	4.6	1
10:00-11:00	22	0	5	3	30	10.0	0	96	5	12	1	114	5.3	3
11:00-12:00	22	0	5	6	33	18.2	2	102	3	18	5	128	6.3	5
12:00-13:00	28	1	2	3	34	11.8	1	81	4	14	9	108	12.0	3
13:00-14:00	24	1	4	3	32	12.5	0	63	3	16	5	87	9.2	3
14:00-15:00	29	1	5	2	37	8.1	2	87	5	15	9	116	12.1	3
15:00-16:00	12	1	2	0	15	6.7	0	66	3	13	1	83	4.8	1
16:00-17:00	10	1	3	1	15	13.3	0	61	4	10	2	77	7.8	2
17:00-18:00	15	0	1	0	16	0.0	2	119	5	9	1	134	4.5	4
18:00-19:00	27	0	3	2	32	6.3	0	71	5	10	3	89	9.0	3
全時間合計	247	9	43	27	326	11.0	12	1042	49	151	49	1291	7.6	34

方向 車種 時間帯	9							C 流入部 (7+ 8+ 9)						
	乗用車 (台)	バス (台)	小型 貨物車 (台)	普通 貨物車 (台)	合計 (台)	大型車 交通量 (%)	二輪車 (台)	乗用車 (台)	バス (台)	小型 貨物車 (台)	普通 貨物車 (台)	合計 (台)	大型車 交通量 (%)	二輪車 (台)
7:00- 8:00	53	1	5	0	59	1.7	1	164	8	21	8	201	8.0	6
8:00- 9:00	38	0	10	0	48	0.0	0	169	6	23	9	207	7.2	5
9:00-10:00	29	0	6	0	35	0.0	0	141	3	24	3	171	3.5	2
10:00-11:00	15	1	4	0	20	5.0	0	133	6	21	4	164	6.1	3
11:00-12:00	16	0	6	4	26	15.4	1	140	3	29	15	187	9.6	8
12:00-13:00	20	0	7	0	27	0.0	2	129	5	23	12	169	10.1	6
13:00-14:00	12	0	2	3	17	17.6	0	99	4	22	11	136	11.0	3
14:00-15:00	18	0	1	3	22	13.6	0	134	6	21	14	175	11.4	5
15:00-16:00	12	0	1	2	15	13.3	0	90	4	16	3	113	6.2	1
16:00-17:00	14	0	1	2	17	11.8	0	85	5	14	5	109	9.2	2
17:00-18:00	45	0	6	1	52	1.9	1	179	5	16	2	202	3.5	7
18:00-19:00	33	0	2	0	35	0.0	0	131	5	15	5	156	6.4	3
全時間合計	305	2	51	15	373	4.6	5	1594	60	245	91	1990	7.6	51

自動車交通量調査表

調査日：平成27年10月27日(火) 天候：晴れ一時雨

調査地点：No.31 山口南幹線／県道有馬山口線

集計方法：方向別

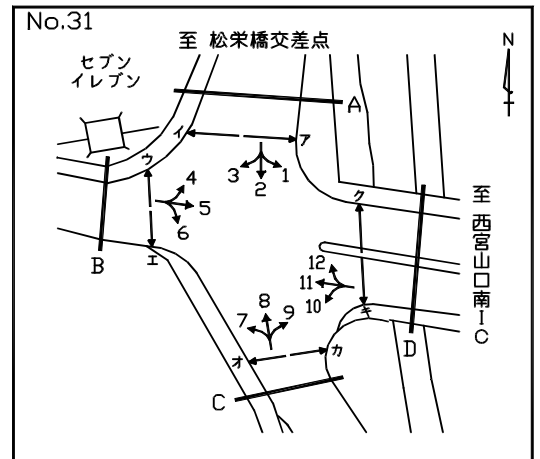

方向 車種 時間帯	10							11						
	乗用車 (台)	バス (台)	小型 貨物車 (台)	普通 貨物車 (台)	合計 (台)	大型車 交通量 (%)	二輪車 (台)	乗用車 (台)	バス (台)	小型 貨物車 (台)	普通 貨物車 (台)	合計 (台)	大型車 交通量 (%)	二輪車 (台)
7:00- 8:00	8	0	3	1	12	8.3	1	236	0	23	17	276	6.2	6
8:00- 9:00	9	0	6	2	17	11.8	1	309	4	26	51	390	14.1	12
9:00-10:00	10	0	4	1	15	6.7	1	145	2	35	47	229	21.4	2
10:00-11:00	9	1	1	3	14	28.6	0	115	4	27	63	209	32.1	3
11:00-12:00	17	0	3	1	21	4.8	1	125	3	30	50	208	25.5	4
12:00-13:00	17	0	6	0	23	0.0	1	105	0	30	48	183	26.2	3
13:00-14:00	6	0	8	0	14	0.0	0	88	6	21	40	155	29.7	3
14:00-15:00	25	1	3	1	30	6.7	1	55	1	13	56	125	45.6	1
15:00-16:00	12	0	2	0	14	0.0	1	123	0	32	26	181	14.4	4
16:00-17:00	18	1	4	3	26	15.4	0	93	5	30	31	159	22.6	2
17:00-18:00	24	1	6	0	31	3.2	1	133	2	22	47	204	24.0	3
18:00-19:00	20	1	3	1	25	8.0	2	118	1	18	41	178	23.6	3
全時間合計	175	5	49	13	242	7.4	10	1645	28	307	517	2497	21.8	46

方向 車種 時間帯	12							D 流入部 (10+11+12)						
	乗用車 (台)	バス (台)	小型 貨物車 (台)	普通 貨物車 (台)	合計 (台)	大型車 交通量 (%)	二輪車 (台)	乗用車 (台)	バス (台)	小型 貨物車 (台)	普通 貨物車 (台)	合計 (台)	大型車 交通量 (%)	二輪車 (台)
7:00- 8:00	58	2	16	12	88	15.9	0	302	2	42	30	376	8.5	7
8:00- 9:00	72	2	12	6	92	8.7	1	390	6	44	59	499	13.0	14
9:00-10:00	55	1	12	10	78	14.1	0	210	3	51	58	322	18.9	3
10:00-11:00	58	0	15	13	86	15.1	1	182	5	43	79	309	27.2	4
11:00-12:00	59	1	17	9	86	11.6	0	201	4	50	60	315	20.3	5
12:00-13:00	42	0	10	7	59	11.9	4	164	0	46	55	265	20.8	8
13:00-14:00	41	2	28	10	81	14.8	0	135	8	57	50	250	23.2	3
14:00-15:00	88	2	20	10	120	10.0	4	168	4	36	67	275	25.8	6
15:00-16:00	50	0	23	8	81	9.9	1	185	0	57	34	276	12.3	6
16:00-17:00	53	2	21	7	83	10.8	0	164	8	55	41	268	18.3	2
17:00-18:00	94	1	22	3	120	3.3	1	251	4	50	50	355	15.2	5
18:00-19:00	80	1	14	5	100	6.0	2	218	3	35	47	303	16.5	7
全時間合計	750	14	210	100	1074	10.6	14	2570	47	566	630	3813	17.8	70

自動車交通量調査表

調査日：平成27年10月27日(火) 天候：晴れ一時雨

調査地点：No.31 山口南幹線／県道有馬山口線

集計方法：断面別

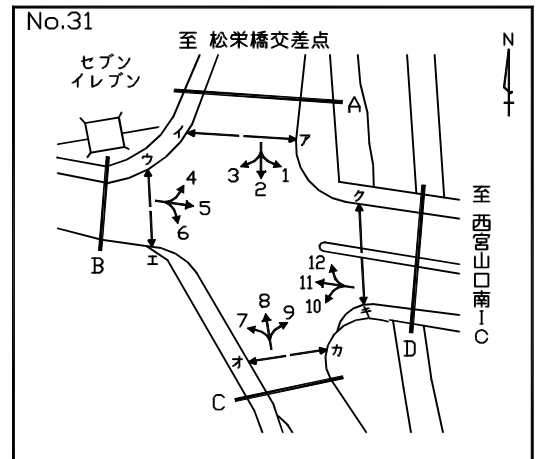

方向 車種 時間帯	A 流入部 (1+ 2+ 3)							A 流出部 (4+ 8+12)						
	乗用車 (台)	バス (台)	小型 貨物車 (台)	普通 貨物車 (台)	合計 (台)	大型車 交通量 (%)	二輪車 (台)	乗用車 (台)	バス (台)	小型 貨物車 (台)	普通 貨物車 (台)	合計 (台)	大型車 交通量 (%)	二輪車 (台)
7:00- 8:00	234	7	46	17	304	7.9	17	226	8	35	24	293	10.9	6
8:00- 9:00	406	12	39	39	496	10.3	21	270	11	32	19	332	9.0	8
9:00-10:00	287	7	43	20	357	7.6	11	221	6	42	22	291	9.6	3
10:00-11:00	241	6	49	22	318	8.8	9	257	5	49	24	335	8.7	9
11:00-12:00	268	6	44	18	336	7.1	9	263	5	50	33	351	10.8	9
12:00-13:00	187	5	29	15	236	8.5	2	254	5	36	25	320	9.4	8
13:00-14:00	171	5	52	10	238	6.3	3	227	8	57	25	317	10.4	6
14:00-15:00	267	8	44	17	336	7.4	9	303	7	48	25	383	8.4	11
15:00-16:00	273	11	51	16	351	7.7	12	243	7	50	16	316	7.3	10
16:00-17:00	330	12	50	21	413	8.0	7	234	9	52	15	310	7.7	5
17:00-18:00	377	8	55	19	459	5.9	5	370	9	42	7	428	3.7	12
18:00-19:00	260	6	36	15	317	6.6	3	256	7	33	13	309	6.5	14
全時間合計	3301	93	538	229	4161	7.7	108	3124	87	526	248	3985	8.4	101

方向 車種 時間帯	A 合計 (1+ 2+ 3+ 4+ 8+12)													
	乗用車 (台)	バス (台)	小型 貨物車 (台)	普通 貨物車 (台)	合計 (台)	大型車 交通量 (%)	二輪車 (台)	乗用車 (台)	バス (台)	小型 貨物車 (台)	普通 貨物車 (台)	合計 (台)	大型車 交通量 (%)	二輪車 (台)
7:00- 8:00								460	15	81	41	597	9.4	23
8:00- 9:00								676	23	71	58	828	9.8	29
9:00-10:00								508	13	85	42	648	8.5	14
10:00-11:00								498	11	98	46	653	8.7	18
11:00-12:00								531	11	94	51	687	9.0	18
12:00-13:00								441	10	65	40	556	9.0	10
13:00-14:00								398	13	109	35	555	8.6	9
14:00-15:00								570	15	92	42	719	7.9	20
15:00-16:00								516	18	101	32	667	7.5	22
16:00-17:00								564	21	102	36	723	7.9	12
17:00-18:00								747	17	97	26	887	4.8	17
18:00-19:00								516	13	69	28	626	6.5	17
全時間合計								6425	180	1064	477	8146	8.1	209

自動車交通量調査表

調査日：平成27年10月27日(火) 天候：晴れ一時雨

調査地点：No.31 山口南幹線／県道有馬山口線

集計方法：断面別

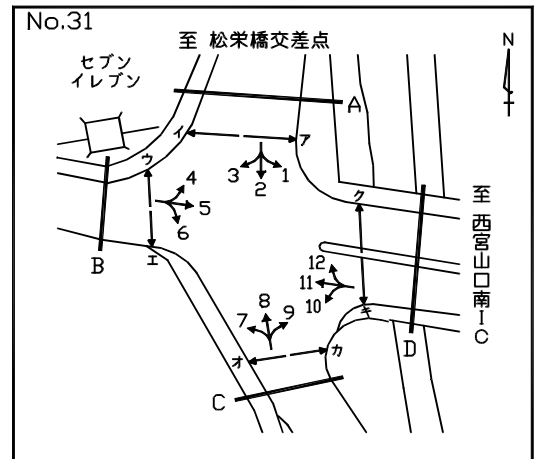

方向 車種 時間帯	B 流入部 (4+ 5+ 6)							B 流出部 (3+ 7+11)						
	乗用車 (台)	バス (台)	小型 貨物車 (台)	普通 貨物車 (台)	合計 (台)	大型車 交通量 (%)	二輪車 (台)	乗用車 (台)	バス (台)	小型 貨物車 (台)	普通 貨物車 (台)	合計 (台)	大型車 交通量 (%)	二輪車 (台)
7:00- 8:00	305	8	43	44	400	13.0	15	339	4	40	23	406	6.7	14
8:00- 9:00	254	7	51	66	378	19.3	17	503	8	43	66	620	11.9	23
9:00-10:00	189	4	52	54	299	19.4	5	304	4	56	54	418	13.9	10
10:00-11:00	215	4	59	70	348	21.3	13	255	4	44	78	381	21.5	5
11:00-12:00	198	6	42	61	307	21.8	9	275	5	46	62	388	17.3	11
12:00-13:00	258	6	36	80	380	22.6	3	216	2	37	56	311	18.6	5
13:00-14:00	256	6	39	62	363	18.7	5	206	8	41	49	304	18.8	4
14:00-15:00	264	4	40	61	369	17.6	8	206	4	25	68	303	23.8	6
15:00-16:00	276	7	41	43	367	13.6	9	249	3	43	30	325	10.2	10
16:00-17:00	295	8	43	57	403	16.1	6	242	10	43	37	332	14.2	6
17:00-18:00	382	7	45	35	469	9.0	15	288	3	38	52	381	14.4	6
18:00-19:00	328	2	32	20	382	5.8	13	236	2	31	47	316	15.5	4
全時間合計	3220	69	523	653	4465	16.2	118	3319	57	487	622	4485	15.1	104

方向 車種 時間帯	B 流入部 (4+ 5+ 6)							B 合計 (3+ 4+ 5+ 6+ 7+11)						
	乗用車 (台)	バス (台)	小型 貨物車 (台)	普通 貨物車 (台)	合計 (台)	大型車 交通量 (%)	二輪車 (台)	乗用車 (台)	バス (台)	小型 貨物車 (台)	普通 貨物車 (台)	合計 (台)	大型車 交通量 (%)	二輪車 (台)
7:00- 8:00								644	12	83	67	806	9.8	29
8:00- 9:00								757	15	94	132	998	14.7	40
9:00-10:00								493	8	108	108	717	16.2	15
10:00-11:00								470	8	103	148	729	21.4	18
11:00-12:00								473	11	88	123	695	19.3	20
12:00-13:00								474	8	73	136	691	20.8	8
13:00-14:00								462	14	80	111	667	18.7	9
14:00-15:00								470	8	65	129	672	20.4	14
15:00-16:00								525	10	84	73	692	12.0	19
16:00-17:00								537	18	86	94	735	15.2	12
17:00-18:00								670	10	83	87	850	11.4	21
18:00-19:00								564	4	63	67	698	10.2	17
全時間合計								6539	126	1010	1275	8950	15.7	222

自動車交通量調査表

調査日：平成27年10月27日(火) 天候：晴れ一時雨

調査地点：No.31 山口南幹線／県道有馬山口線

集計方法：断面別

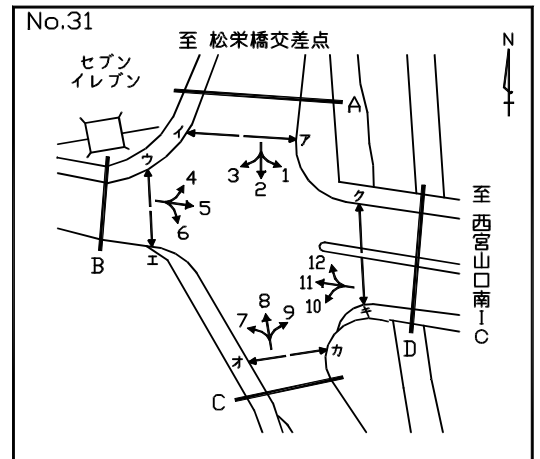

方向 車種 時間帯	D 流入部(10+11+12)							D 流出部(1+ 5+ 9)						
	乗用車 (台)	バス (台)	小型 貨物車 (台)	普通 貨物車 (台)	合計 (台)	大型車 交通量 (%)	二輪車 (台)	乗用車 (台)	バス (台)	小型 貨物車 (台)	普通 貨物車 (台)	合計 (台)	大型車 交通量 (%)	二輪車 (台)
7:00- 8:00	302	2	42	30	376	8.5	7	349	9	52	44	454	11.7	18
8:00- 9:00	390	6	44	59	499	13.0	14	294	5	62	68	429	17.0	15
9:00-10:00	210	3	51	58	322	18.9	3	204	2	52	52	310	17.4	4
10:00-11:00	182	5	43	79	309	27.2	4	169	4	54	66	293	23.9	10
11:00-12:00	201	4	50	60	315	20.3	5	166	3	46	50	265	20.0	4
12:00-13:00	164	0	46	55	265	20.8	8	178	3	47	77	305	26.2	4
13:00-14:00	135	8	57	50	250	23.2	3	166	4	43	57	270	22.6	3
14:00-15:00	168	4	36	67	275	25.8	6	190	3	50	57	300	20.0	4
15:00-16:00	185	0	57	34	276	12.3	6	214	5	44	42	305	15.4	3
16:00-17:00	164	8	55	41	268	18.3	2	262	4	39	59	364	17.3	3
17:00-18:00	251	4	50	50	355	15.2	5	337	3	61	42	443	10.2	10
18:00-19:00	218	3	35	47	303	16.5	7	313	1	40	20	374	5.6	4
全時間合計	2570	47	566	630	3813	17.8	70	2842	46	590	634	4112	16.5	82

方向 車種 時間帯	D 流入部(10+11+12)							D 合計 (1+ 5+ 9+10+11+12)						
	乗用車 (台)	バス (台)	小型 貨物車 (台)	普通 貨物車 (台)	合計 (台)	大型車 交通量 (%)	二輪車 (台)	乗用車 (台)	バス (台)	小型 貨物車 (台)	普通 貨物車 (台)	合計 (台)	大型車 交通量 (%)	二輪車 (台)
7:00- 8:00								651	11	94	74	830	10.2	25
8:00- 9:00								684	11	106	127	928	14.9	29
9:00-10:00								414	5	103	110	632	18.2	7
10:00-11:00								351	9	97	145	602	25.6	14
11:00-12:00								367	7	96	110	580	20.2	9
12:00-13:00								342	3	93	132	570	23.7	12
13:00-14:00								301	12	100	107	520	22.9	6
14:00-15:00								358	7	86	124	575	22.8	10
15:00-16:00								399	5	101	76	581	13.9	9
16:00-17:00								426	12	94	100	632	17.7	5
17:00-18:00								588	7	111	92	798	12.4	15
18:00-19:00								531	4	75	67	677	10.5	11
全時間合計								5412	93	1156	1264	7925	17.1	152

自動車交通量調査表

調査日：平成27年10月27日(火) 天候：晴れ一時雨

調査地点：No.31 山口南幹線／県道有馬山口線

集計方法：交差点計

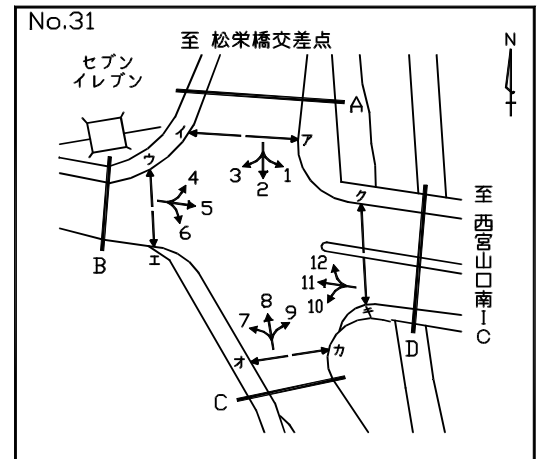

流入部 車種 時間帯	A							B						
	乗用車 (台)	バス (台)	小型 貨物車 (台)	普通 貨物車 (台)	合計 (台)	大型車 交通量 (%)	二輪車 (台)	乗用車 (台)	バス (台)	小型 貨物車 (台)	普通 貨物車 (台)	合計 (台)	大型車 交通量 (%)	二輪車 (台)
7:00- 8:00	234	7	46	17	304	7.9	17	305	8	43	44	400	13.0	15
8:00- 9:00	406	12	39	39	496	10.3	21	254	7	51	66	378	19.3	17
9:00-10:00	287	7	43	20	357	7.6	11	189	4	52	54	299	19.4	5
10:00-11:00	241	6	49	22	318	8.8	9	215	4	59	70	348	21.3	13
11:00-12:00	268	6	44	18	336	7.1	9	198	6	42	61	307	21.8	9
12:00-13:00	187	5	29	15	236	8.5	2	258	6	36	80	380	22.6	3
13:00-14:00	171	5	52	10	238	6.3	3	256	6	39	62	363	18.7	5
14:00-15:00	267	8	44	17	336	7.4	9	264	4	40	61	369	17.6	8
15:00-16:00	273	11	51	16	351	7.7	12	276	7	41	43	367	13.6	9
16:00-17:00	330	12	50	21	413	8.0	7	295	8	43	57	403	16.1	6
17:00-18:00	377	8	55	19	459	5.9	5	382	7	45	35	469	9.0	15
18:00-19:00	260	6	36	15	317	6.6	3	328	2	32	20	382	5.8	13
全時間合計	3301	93	538	229	4161	7.7	108	3220	69	523	653	4465	16.2	118

流入部 車種 時間帯	C							D						
	乗用車 (台)	バス (台)	小型 貨物車 (台)	普通 貨物車 (台)	合計 (台)	大型車 交通量 (%)	二輪車 (台)	乗用車 (台)	バス (台)	小型 貨物車 (台)	普通 貨物車 (台)	合計 (台)	大型車 交通量 (%)	二輪車 (台)
7:00- 8:00	164	8	21	8	201	8.0	6	302	2	42	30	376	8.5	7
8:00- 9:00	169	6	23	9	207	7.2	5	390	6	44	59	499	13.0	14
9:00-10:00	141	3	24	3	171	3.5	2	210	3	51	58	322	18.9	3
10:00-11:00	133	6	21	4	164	6.1	3	182	5	43	79	309	27.2	4
11:00-12:00	140	3	29	15	187	9.6	8	201	4	50	60	315	20.3	5
12:00-13:00	129	5	23	12	169	10.1	6	164	0	46	55	265	20.8	8
13:00-14:00	99	4	22	11	136	11.0	3	135	8	57	50	250	23.2	3
14:00-15:00	134	6	21	14	175	11.4	5	168	4	36	67	275	25.8	6
15:00-16:00	90	4	16	3	113	6.2	1	185	0	57	34	276	12.3	6
16:00-17:00	85	5	14	5	109	9.2	2	164	8	55	41	268	18.3	2
17:00-18:00	179	5	16	2	202	3.5	7	251	4	50	50	355	15.2	5
18:00-19:00	131	5	15	5	156	6.4	3	218	3	35	47	303	16.5	7
全時間合計	1594	60	245	91	1990	7.6	51	2570	47	566	630	3813	17.8	70

自動車交通量調査表

調査日：平成27年10月27日(火) 天候：晴れ一時雨

調査地点：No.31 山口南幹線／県道有馬山口線

集計方法：交差点計

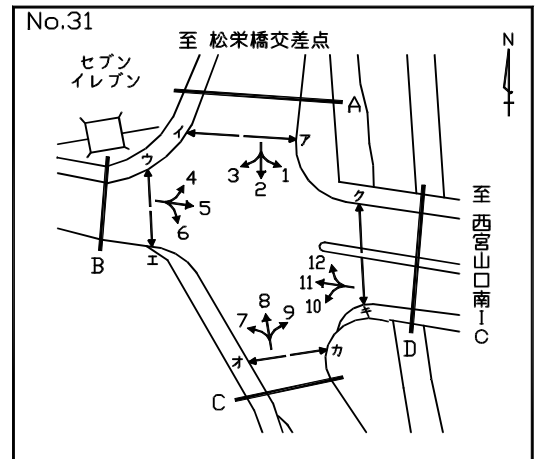

流入部 車種 時間帯								合計 (A+ B+ C+ D)						
	乗用車 (台)	バス (台)	小型 貨物車 (台)	普通 貨物車 (台)	合計 (台)	大型車 交通量 (%)	二輪車 (台)	乗用車 (台)	バス (台)	小型 貨物車 (台)	普通 貨物車 (台)	合計 (台)	大型車 交通量 (%)	二輪車 (台)
7:00- 8:00								1005	25	152	99	1281	9.7	45
8:00- 9:00								1219	31	157	173	1580	12.9	57
9:00-10:00								827	17	170	135	1149	13.2	21
10:00-11:00								771	21	172	175	1139	17.2	29
11:00-12:00								807	19	165	154	1145	15.1	31
12:00-13:00								738	16	134	162	1050	17.0	19
13:00-14:00								661	23	170	133	987	15.8	14
14:00-15:00								833	22	141	159	1155	15.7	28
15:00-16:00								824	22	165	96	1107	10.7	28
16:00-17:00								874	33	162	124	1193	13.2	17
17:00-18:00								1189	24	166	106	1485	8.8	32
18:00-19:00								937	16	118	87	1158	8.9	26
全時間合計								10685	269	1872	1603	14429	13.0	347

自動車交通量調査表

調査日：平成27年10月27日(火) 天候：晴れ一時雨

調査地点：No.32 金仙寺線／県道大沢西宮線

集計方法：方向別

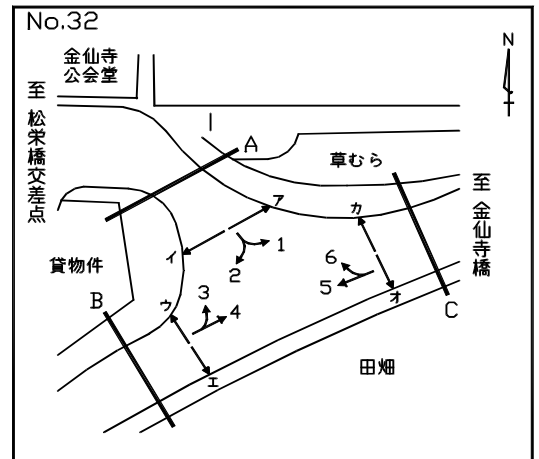

方向 車種 時間帯	1							2						
	乗用車 (台)	バス (台)	小型 貨物車 (台)	普通 貨物車 (台)	合計 (台)	大型車 交通量 (%)	二輪車 (台)	乗用車 (台)	バス (台)	小型 貨物車 (台)	普通 貨物車 (台)	合計 (台)	大型車 交通量 (%)	二輪車 (台)
7:00- 8:00	381	1	44	28	454	6.4	23	18	0	5	4	27	14.8	0
8:00- 9:00	310	0	63	31	404	7.7	9	33	0	3	4	40	10.0	1
9:00-10:00	164	1	47	46	258	18.2	10	34	0	5	4	43	9.3	3
10:00-11:00	148	0	36	41	225	18.2	9	19	0	8	6	33	18.2	1
11:00-12:00	118	2	39	31	190	17.4	6	23	0	3	5	31	16.1	2
12:00-13:00	134	0	31	38	203	18.7	3	18	0	3	5	26	19.2	1
13:00-14:00	154	0	35	22	211	10.4	7	15	0	2	4	21	19.0	0
14:00-15:00	177	1	43	35	256	14.1	7	12	0	5	2	19	10.5	0
15:00-16:00	246	1	54	20	321	6.5	5	16	0	3	1	20	5.0	1
16:00-17:00	267	0	43	16	326	4.9	3	15	1	3	1	20	10.0	1
17:00-18:00	324	1	66	14	405	3.7	9	29	0	5	2	36	5.6	1
18:00-19:00	251	3	26	4	284	2.5	7	24	1	6	0	31	3.2	0
全時間合計	2674	10	527	326	3537	9.5	98	256	2	51	38	347	11.5	11

方向 車種 時間帯								A 流入部 (1+ 2)						
	乗用車 (台)	バス (台)	小型 貨物車 (台)	普通 貨物車 (台)	合計 (台)	大型車 交通量 (%)	二輪車 (台)	乗用車 (台)	バス (台)	小型 貨物車 (台)	普通 貨物車 (台)	合計 (台)	大型車 交通量 (%)	二輪車 (台)
7:00- 8:00								399	1	49	32	481	6.9	23
8:00- 9:00								343	0	66	35	444	7.9	10
9:00-10:00								198	1	52	50	301	16.9	13
10:00-11:00								167	0	44	47	258	18.2	10
11:00-12:00								141	2	42	36	221	17.2	8
12:00-13:00								152	0	34	43	229	18.8	4
13:00-14:00								169	0	37	26	232	11.2	7
14:00-15:00								189	1	48	37	275	13.8	7
15:00-16:00								262	1	57	21	341	6.5	6
16:00-17:00								282	1	46	17	346	5.2	4
17:00-18:00								353	1	71	16	441	3.9	10
18:00-19:00								275	4	32	4	315	2.5	7
全時間合計								2930	12	578	364	3884	9.7	109

自動車交通量調査表

調査日：平成27年10月27日(火) 天候：晴れ一時雨

調査地点：No.32 金仙寺線／県道大沢西宮線

集計方法：方向別

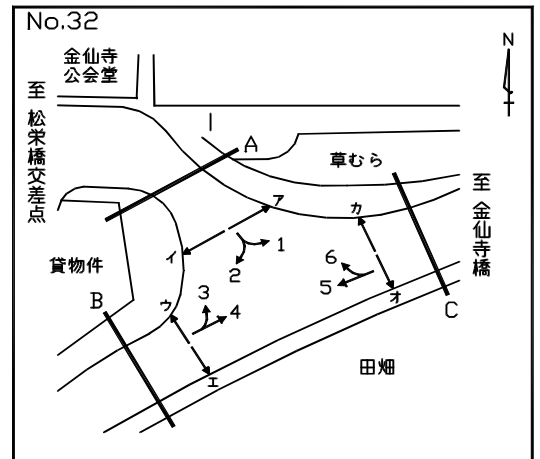

方向 車種 時間帯	3							4						
	乗用車 (台)	バス (台)	小型 貨物車 (台)	普通 貨物車 (台)	合計 (台)	大型車 交通量 (%)	二輪車 (台)	乗用車 (台)	バス (台)	小型 貨物車 (台)	普通 貨物車 (台)	合計 (台)	大型車 交通量 (%)	二輪車 (台)
7:00- 8:00	16	0	1	3	20	15.0	3	338	6	39	18	401	6.0	16
8:00- 9:00	20	0	3	5	28	17.9	0	177	2	40	17	236	8.1	9
9:00-10:00	27	0	1	5	33	15.2	0	115	0	25	26	166	15.7	3
10:00-11:00	16	0	5	3	24	12.5	0	92	1	27	33	153	22.2	9
11:00-12:00	26	0	7	6	39	15.4	0	86	0	28	30	144	20.8	3
12:00-13:00	25	0	5	2	32	6.3	1	83	0	22	24	129	18.6	3
13:00-14:00	24	0	3	2	29	6.9	2	92	1	22	29	144	20.8	1
14:00-15:00	21	0	3	4	28	14.3	1	111	1	25	38	175	22.3	1
15:00-16:00	25	0	3	2	30	6.7	1	135	1	30	20	186	11.3	1
16:00-17:00	26	0	2	6	34	17.6	1	180	2	33	26	241	11.6	2
17:00-18:00	39	0	6	2	47	4.3	0	246	1	47	24	318	7.9	11
18:00-19:00	32	0	5	0	37	0.0	1	242	0	24	12	278	4.3	7
全時間合計	297	0	44	40	381	10.5	10	1897	15	362	297	2571	12.1	66

方向 車種 時間帯	3							B 流入部 (3+ 4)						
	乗用車 (台)	バス (台)	小型 貨物車 (台)	普通 貨物車 (台)	合計 (台)	大型車 交通量 (%)	二輪車 (台)	乗用車 (台)	バス (台)	小型 貨物車 (台)	普通 貨物車 (台)	合計 (台)	大型車 交通量 (%)	二輪車 (台)
7:00- 8:00								354	6	40	21	421	6.4	19
8:00- 9:00								197	2	43	22	264	9.1	9
9:00-10:00								142	0	26	31	199	15.6	3
10:00-11:00								108	1	32	36	177	20.9	9
11:00-12:00								112	0	35	36	183	19.7	3
12:00-13:00								108	0	27	26	161	16.1	4
13:00-14:00								116	1	25	31	173	18.5	3
14:00-15:00								132	1	28	42	203	21.2	2
15:00-16:00								160	1	33	22	216	10.6	2
16:00-17:00								206	2	35	32	275	12.4	3
17:00-18:00								285	1	53	26	365	7.4	11
18:00-19:00								274	0	29	12	315	3.8	8
全時間合計								2194	15	406	337	2952	11.9	76

自動車交通量調査表

調査日：平成27年10月27日(火) 天候：晴れ一時雨

調査地点：No.32 金仙寺線／県道大沢西宮線

集計方法：方向別

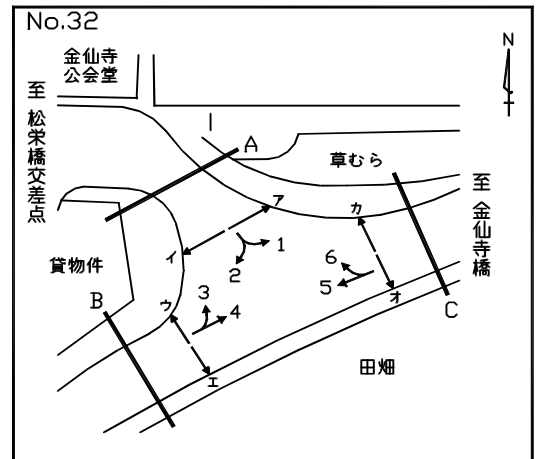

方向 車種 時間帯	5							6						
	乗用車 (台)	バス (台)	小型 貨物車 (台)	普通 貨物車 (台)	合計 (台)	大型車 交通量 (%)	二輪車 (台)	乗用車 (台)	バス (台)	小型 貨物車 (台)	普通 貨物車 (台)	合計 (台)	大型車 交通量 (%)	二輪車 (台)
7:00- 8:00	242	2	34	16	294	6.1	7	305	0	45	49	399	12.3	11
8:00- 9:00	306	2	33	34	375	9.6	12	310	3	69	29	411	7.8	9
9:00-10:00	135	0	28	29	192	15.1	3	217	0	31	26	274	9.5	9
10:00-11:00	97	0	20	30	147	20.4	3	171	1	27	43	242	18.2	7
11:00-12:00	109	1	25	30	165	18.8	4	171	1	20	50	242	21.1	6
12:00-13:00	102	1	20	26	149	18.1	6	144	1	34	30	209	14.8	2
13:00-14:00	66	0	35	18	119	15.1	3	110	0	36	28	174	16.1	6
14:00-15:00	105	0	17	24	146	16.4	3	137	1	28	34	200	17.5	6
15:00-16:00	120	1	28	14	163	9.2	3	151	1	31	37	220	17.3	8
16:00-17:00	103	3	17	15	138	13.0	2	170	1	35	16	222	7.7	8
17:00-18:00	171	1	29	14	215	7.0	7	268	2	63	13	346	4.3	13
18:00-19:00	141	1	16	10	168	6.5	7	206	2	36	2	246	1.6	14
全時間合計	1697	12	302	260	2271	12.0	60	2360	13	455	357	3185	11.6	99

方向 車種 時間帯	5							C 流入部 (5+ 6)						
	乗用車 (台)	バス (台)	小型 貨物車 (台)	普通 貨物車 (台)	合計 (台)	大型車 交通量 (%)	二輪車 (台)	乗用車 (台)	バス (台)	小型 貨物車 (台)	普通 貨物車 (台)	合計 (台)	大型車 交通量 (%)	二輪車 (台)
7:00- 8:00								547	2	79	65	693	9.7	18
8:00- 9:00								616	5	102	63	786	8.7	21
9:00-10:00								352	0	59	55	466	11.8	12
10:00-11:00								268	1	47	73	389	19.0	10
11:00-12:00								280	2	45	80	407	20.1	10
12:00-13:00								246	2	54	56	358	16.2	8
13:00-14:00								176	0	71	46	293	15.7	9
14:00-15:00								242	1	45	58	346	17.1	9
15:00-16:00								271	2	59	51	383	13.8	11
16:00-17:00								273	4	52	31	360	9.7	10
17:00-18:00								439	3	92	27	561	5.3	20
18:00-19:00								347	3	52	12	414	3.6	21
全時間合計								4057	25	757	617	5456	11.8	159

自動車交通量調査表

調査日：平成27年10月27日(火) 天候：晴れ一時雨

調査地点：No.32 金仙寺線／県道大沢西宮線

集計方法：断面別

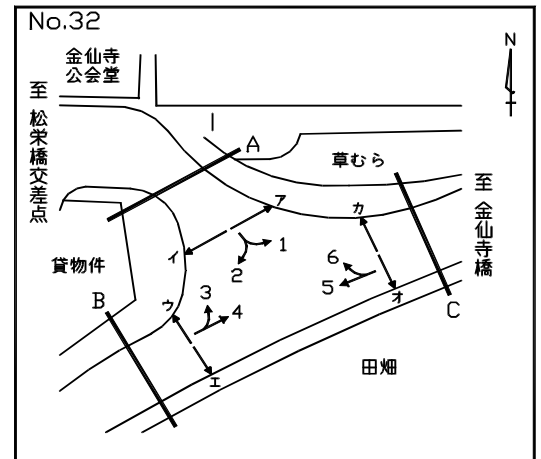

方向 車種 時間帯	B 流入部 (3+ 4)							B 流出部 (2+ 5)						
	乗用車 (台)	バス (台)	小型 貨物車 (台)	普通 貨物車 (台)	合計 (台)	大型車 交通量 (%)	二輪車 (台)	乗用車 (台)	バス (台)	小型 貨物車 (台)	普通 貨物車 (台)	合計 (台)	大型車 交通量 (%)	二輪車 (台)
7:00- 8:00	354	6	40	21	421	6.4	19	260	2	39	20	321	6.9	7
8:00- 9:00	197	2	43	22	264	9.1	9	339	2	36	38	415	9.6	13
9:00-10:00	142	0	26	31	199	15.6	3	169	0	33	33	235	14.0	6
10:00-11:00	108	1	32	36	177	20.9	9	116	0	28	36	180	20.0	4
11:00-12:00	112	0	35	36	183	19.7	3	132	1	28	35	196	18.4	6
12:00-13:00	108	0	27	26	161	16.1	4	120	1	23	31	175	18.3	7
13:00-14:00	116	1	25	31	173	18.5	3	81	0	37	22	140	15.7	3
14:00-15:00	132	1	28	42	203	21.2	2	117	0	22	26	165	15.8	3
15:00-16:00	160	1	33	22	216	10.6	2	136	1	31	15	183	8.7	4
16:00-17:00	206	2	35	32	275	12.4	3	118	4	20	16	158	12.7	3
17:00-18:00	285	1	53	26	365	7.4	11	200	1	34	16	251	6.8	8
18:00-19:00	274	0	29	12	315	3.8	8	165	2	22	10	199	6.0	7
全時間合計	2194	15	406	337	2952	11.9	76	1953	14	353	298	2618	11.9	71

方向 車種 時間帯	B 流入部 (3+ 4)							B 合計 (2+ 3+ 4+ 5)						
	乗用車 (台)	バス (台)	小型 貨物車 (台)	普通 貨物車 (台)	合計 (台)	大型車 交通量 (%)	二輪車 (台)	乗用車 (台)	バス (台)	小型 貨物車 (台)	普通 貨物車 (台)	合計 (台)	大型車 交通量 (%)	二輪車 (台)
7:00- 8:00								614	8	79	41	742	6.6	26
8:00- 9:00								536	4	79	60	679	9.4	22
9:00-10:00								311	0	59	64	434	14.7	9
10:00-11:00								224	1	60	72	357	20.4	13
11:00-12:00								244	1	63	71	379	19.0	9
12:00-13:00								228	1	50	57	336	17.3	11
13:00-14:00								197	1	62	53	313	17.3	6
14:00-15:00								249	1	50	68	368	18.8	5
15:00-16:00								296	2	64	37	399	9.8	6
16:00-17:00								324	6	55	48	433	12.5	6
17:00-18:00								485	2	87	42	616	7.1	19
18:00-19:00								439	2	51	22	514	4.7	15
全時間合計								4147	29	759	635	5570	11.9	147

自動車交通量調査表

調査日：平成27年10月27日(火) 天候：晴れ一時雨

調査地点：No.32 金仙寺線／県道大沢西宮線

集計方法：交差点計

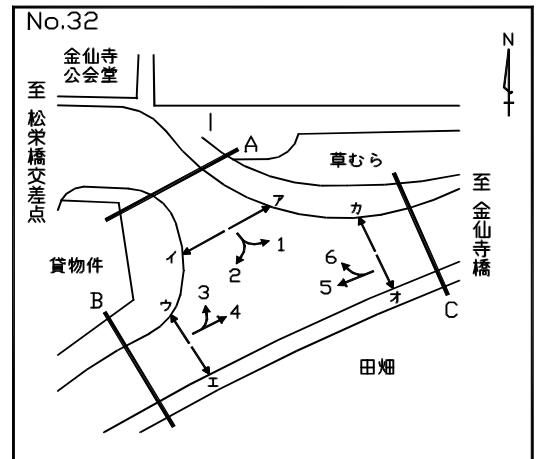

流入部 車種 時間帯	A							B						
	乗用車 (台)	バス (台)	小型 貨物車 (台)	普通 貨物車 (台)	合計 (台)	大型車 交通量 (%)	二輪車 (台)	乗用車 (台)	バス (台)	小型 貨物車 (台)	普通 貨物車 (台)	合計 (台)	大型車 交通量 (%)	二輪車 (台)
7:00- 8:00	399	1	49	32	481	6.9	23	354	6	40	21	421	6.4	19
8:00- 9:00	343	0	66	35	444	7.9	10	197	2	43	22	264	9.1	9
9:00-10:00	198	1	52	50	301	16.9	13	142	0	26	31	199	15.6	3
10:00-11:00	167	0	44	47	258	18.2	10	108	1	32	36	177	20.9	9
11:00-12:00	141	2	42	36	221	17.2	8	112	0	35	36	183	19.7	3
12:00-13:00	152	0	34	43	229	18.8	4	108	0	27	26	161	16.1	4
13:00-14:00	169	0	37	26	232	11.2	7	116	1	25	31	173	18.5	3
14:00-15:00	189	1	48	37	275	13.8	7	132	1	28	42	203	21.2	2
15:00-16:00	262	1	57	21	341	6.5	6	160	1	33	22	216	10.6	2
16:00-17:00	282	1	46	17	346	5.2	4	206	2	35	32	275	12.4	3
17:00-18:00	353	1	71	16	441	3.9	10	285	1	53	26	365	7.4	11
18:00-19:00	275	4	32	4	315	2.5	7	274	0	29	12	315	3.8	8
全時間合計	2930	12	578	364	3884	9.7	109	2194	15	406	337	2952	11.9	76

流入部 車種 時間帯	C							合計 (A+ B+ C)						
	乗用車 (台)	バス (台)	小型 貨物車 (台)	普通 貨物車 (台)	合計 (台)	大型車 交通量 (%)	二輪車 (台)	乗用車 (台)	バス (台)	小型 貨物車 (台)	普通 貨物車 (台)	合計 (台)	大型車 交通量 (%)	二輪車 (台)
7:00- 8:00	547	2	79	65	693	9.7	18	1300	9	168	118	1595	8.0	60
8:00- 9:00	616	5	102	63	786	8.7	21	1156	7	211	120	1494	8.5	40
9:00-10:00	352	0	59	55	466	11.8	12	692	1	137	136	966	14.2	28
10:00-11:00	268	1	47	73	389	19.0	10	543	2	123	156	824	19.2	29
11:00-12:00	280	2	45	80	407	20.1	10	533	4	122	152	811	19.2	21
12:00-13:00	246	2	54	56	358	16.2	8	506	2	115	125	748	17.0	16
13:00-14:00	176	0	71	46	293	15.7	9	461	1	133	103	698	14.9	19
14:00-15:00	242	1	45	58	346	17.1	9	563	3	121	137	824	17.0	18
15:00-16:00	271	2	59	51	383	13.8	11	693	4	149	94	940	10.4	19
16:00-17:00	273	4	52	31	360	9.7	10	761	7	133	80	981	8.9	17
17:00-18:00	439	3	92	27	561	5.3	20	1077	5	216	69	1367	5.4	41
18:00-19:00	347	3	52	12	414	3.6	21	896	7	113	28	1044	3.4	36
全時間合計	4057	25	757	617	5456	11.8	159	9181	52	1741	1318	12292	11.1	344

自動車交通量調査表

調査日：平成27年10月27日(火) 天候：晴れ一時雨

調査地点：No.33 県道宝塚唐櫃線／県道大沢西宮線

集計方法：方向別

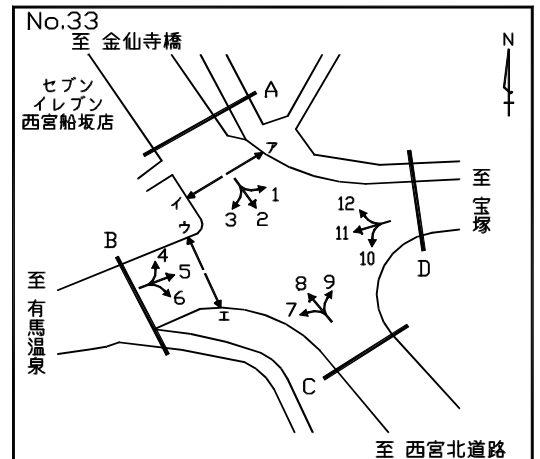

方向 車種 時間帯	1							2						
	乗用車 (台)	バス (台)	小型 貨物車 (台)	普通 貨物車 (台)	合計 (台)	大型車 交通量 (%)	二輪車 (台)	乗用車 (台)	バス (台)	小型 貨物車 (台)	普通 貨物車 (台)	合計 (台)	大型車 交通量 (%)	二輪車 (台)
7:00- 8:00	210	1	29	15	255	6.3	15	345	3	56	25	429	6.5	20
8:00- 9:00	150	2	31	10	193	6.2	6	245	1	64	42	352	12.2	12
9:00-10:00	73	0	19	10	102	9.8	4	172	0	22	47	241	19.5	8
10:00-11:00	46	0	8	10	64	15.6	1	171	1	23	38	233	16.7	8
11:00-12:00	42	0	16	15	73	20.5	4	126	1	31	29	187	16.0	4
12:00-13:00	50	0	20	13	83	15.7	1	146	0	38	56	240	23.3	7
13:00-14:00	50	0	18	12	80	15.0	3	145	1	26	23	195	12.3	6
14:00-15:00	45	0	20	14	79	17.7	2	157	1	34	31	223	14.3	4
15:00-16:00	126	1	15	11	153	7.8	2	286	1	37	37	361	10.5	4
16:00-17:00	104	0	26	12	142	8.5	3	370	1	32	26	429	6.3	3
17:00-18:00	112	1	23	16	152	11.2	3	453	2	55	42	552	8.0	11
18:00-19:00	136	0	16	6	158	3.8	7	402	2	32	19	455	4.6	15
全時間合計	1144	5	241	144	1534	9.7	51	3018	14	450	415	3897	11.0	102

方向 車種 時間帯	3							A 流入部 (1+ 2+ 3)						
	乗用車 (台)	バス (台)	小型 貨物車 (台)	普通 貨物車 (台)	合計 (台)	大型車 交通量 (%)	二輪車 (台)	乗用車 (台)	バス (台)	小型 貨物車 (台)	普通 貨物車 (台)	合計 (台)	大型車 交通量 (%)	二輪車 (台)
7:00- 8:00	2	0	2	0	4	0.0	0	557	4	87	40	688	6.4	35
8:00- 9:00	1	0	1	0	2	0.0	0	396	3	96	52	547	10.1	18
9:00-10:00	4	0	2	0	6	0.0	0	249	0	43	57	349	16.3	12
10:00-11:00	5	0	0	0	5	0.0	0	222	1	31	48	302	16.2	9
11:00-12:00	5	0	1	3	9	33.3	0	173	1	48	47	269	17.8	8
12:00-13:00	7	0	0	0	7	0.0	0	203	0	58	69	330	20.9	8
13:00-14:00	8	0	0	0	8	0.0	0	203	1	44	35	283	12.7	9
14:00-15:00	8	0	2	0	10	0.0	0	210	1	56	45	312	14.7	6
15:00-16:00	7	0	3	0	10	0.0	0	419	2	55	48	524	9.5	6
16:00-17:00	6	0	1	0	7	0.0	0	480	1	59	38	578	6.7	6
17:00-18:00	3	0	0	0	3	0.0	0	568	3	78	58	707	8.6	14
18:00-19:00	4	1	0	0	5	20.0	1	542	3	48	25	618	4.5	23
全時間合計	60	1	12	3	76	5.3	1	4222	20	703	562	5507	10.6	154

自動車交通量調査表

調査日：平成27年10月27日(火) 天候：晴れ一時雨

調査地点：No.33 県道宝塚唐櫃線／県道大沢西宮線

集計方法：方向別

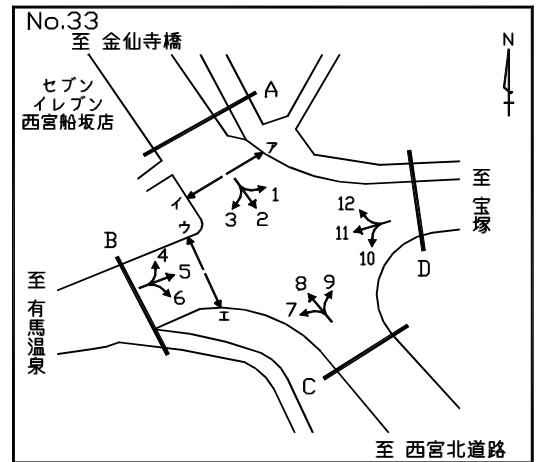

方向 車種 時間帯	4							5						
	乗用車 (台)	バス (台)	小型 貨物車 (台)	普通 貨物車 (台)	合計 (台)	大型車 交通量 (%)	二輪車 (台)	乗用車 (台)	バス (台)	小型 貨物車 (台)	普通 貨物車 (台)	合計 (台)	大型車 交通量 (%)	二輪車 (台)
7:00- 8:00	0	0	0	0	0	0.0	0	86	1	12	3	102	3.9	4
8:00- 9:00	1	0	0	0	1	0.0	0	49	1	5	7	62	12.9	5
9:00-10:00	3	0	1	0	4	0.0	0	48	1	9	7	65	12.3	3
10:00-11:00	5	0	3	0	8	0.0	0	32	0	9	4	45	8.9	7
11:00-12:00	7	0	1	0	8	0.0	0	41	1	7	11	60	20.0	3
12:00-13:00	7	0	3	0	10	0.0	0	38	0	6	7	51	13.7	3
13:00-14:00	9	0	0	0	9	0.0	0	46	1	14	7	68	11.8	2
14:00-15:00	6	0	1	2	9	22.2	0	64	0	11	12	87	13.8	2
15:00-16:00	4	0	1	0	5	0.0	0	61	1	11	5	78	7.7	0
16:00-17:00	9	0	3	0	12	0.0	1	59	0	14	4	77	5.2	0
17:00-18:00	5	0	0	0	5	0.0	0	69	2	19	0	90	2.2	7
18:00-19:00	1	0	0	0	1	0.0	0	85	0	9	3	97	3.1	3
全時間合計	57	0	13	2	72	2.8	1	678	8	126	70	882	8.8	39

方向 車種 時間帯	6							B 流入部 (4+ 5+ 6)						
	乗用車 (台)	バス (台)	小型 貨物車 (台)	普通 貨物車 (台)	合計 (台)	大型車 交通量 (%)	二輪車 (台)	乗用車 (台)	バス (台)	小型 貨物車 (台)	普通 貨物車 (台)	合計 (台)	大型車 交通量 (%)	二輪車 (台)
7:00- 8:00	60	3	10	2	75	6.7	2	146	4	22	5	177	5.1	6
8:00- 9:00	47	5	17	5	74	13.5	3	97	6	22	12	137	13.1	8
9:00-10:00	37	1	6	4	48	10.4	1	88	2	16	11	117	11.1	4
10:00-11:00	36	0	9	1	46	2.2	2	73	0	21	5	99	5.1	9
11:00-12:00	30	2	6	1	39	7.7	0	78	3	14	12	107	14.0	3
12:00-13:00	44	1	3	0	48	2.1	0	89	1	12	7	109	7.3	3
13:00-14:00	35	1	5	5	46	13.0	0	90	2	19	12	123	11.4	2
14:00-15:00	29	1	4	5	39	15.4	0	99	1	16	19	135	14.8	2
15:00-16:00	46	1	15	4	66	7.6	1	111	2	27	9	149	7.4	1
16:00-17:00	54	1	14	0	69	1.4	0	122	1	31	4	158	3.2	1
17:00-18:00	65	1	12	0	78	1.3	1	139	3	31	0	173	1.7	8
18:00-19:00	47	1	4	1	53	3.8	1	133	1	13	4	151	3.3	4
全時間合計	530	18	105	28	681	6.8	11	1265	26	244	100	1635	7.7	51

自動車交通量調査表

調査日：平成27年10月27日(火) 天候：晴れ一時雨

調査地点：No.33 県道宝塚唐櫃線／県道大沢西宮線

集計方法：方向別

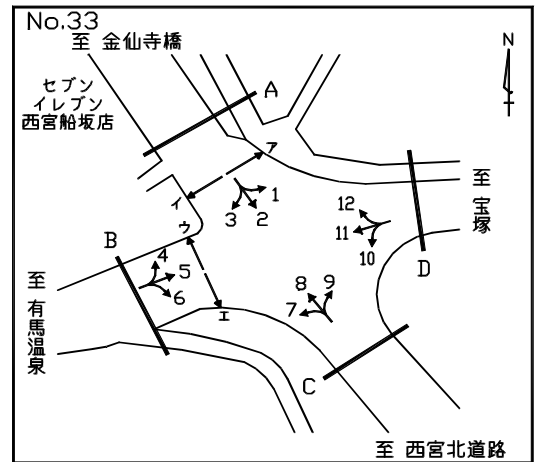

方向 車種 時間帯	7							8						
	乗用車 (台)	バス (台)	小型 貨物車 (台)	普通 貨物車 (台)	合計 (台)	大型車 交通量 (%)	二輪車 (台)	乗用車 (台)	バス (台)	小型 貨物車 (台)	普通 貨物車 (台)	合計 (台)	大型車 交通量 (%)	二輪車 (台)
7:00- 8:00	47	2	8	0	57	3.5	1	581	0	60	62	703	8.8	19
8:00- 9:00	57	1	19	9	86	11.6	1	401	2	46	54	503	11.1	13
9:00-10:00	31	1	5	2	39	7.7	2	305	0	37	53	395	13.4	13
10:00-11:00	47	3	3	2	55	9.1	0	193	1	33	51	278	18.7	9
11:00-12:00	31	2	3	2	38	10.5	0	179	2	41	50	272	19.1	5
12:00-13:00	32	1	8	0	41	2.4	0	198	0	24	50	272	18.4	3
13:00-14:00	25	0	4	0	29	0.0	0	158	0	32	25	215	11.6	4
14:00-15:00	14	1	2	2	19	15.8	0	148	0	20	48	216	22.2	3
15:00-16:00	21	1	4	2	28	10.7	0	172	2	33	47	254	19.3	8
16:00-17:00	26	1	3	0	30	3.3	1	167	2	41	18	228	8.8	4
17:00-18:00	34	2	5	0	41	4.9	0	231	2	65	28	326	9.2	8
18:00-19:00	44	3	2	2	51	9.8	1	336	3	18	8	365	3.0	13
全時間合計	409	18	66	21	514	7.6	6	3069	14	450	494	4027	12.6	102

方向 車種 時間帯	9							C 流入部 (7+ 8+ 9)						
	乗用車 (台)	バス (台)	小型 貨物車 (台)	普通 貨物車 (台)	合計 (台)	大型車 交通量 (%)	二輪車 (台)	乗用車 (台)	バス (台)	小型 貨物車 (台)	普通 貨物車 (台)	合計 (台)	大型車 交通量 (%)	二輪車 (台)
7:00- 8:00	3	0	0	0	3	0.0	0	631	2	68	62	763	8.4	20
8:00- 9:00	2	0	0	0	2	0.0	0	460	3	65	63	591	11.2	14
9:00-10:00	4	0	5	1	10	10.0	0	340	1	47	56	444	12.8	15
10:00-11:00	2	0	1	0	3	0.0	0	242	4	37	53	336	17.0	9
11:00-12:00	1	0	1	0	2	0.0	1	211	4	45	52	312	17.9	6
12:00-13:00	1	0	0	0	1	0.0	0	231	1	32	50	314	16.2	3
13:00-14:00	2	0	0	0	2	0.0	1	185	0	36	25	246	10.2	5
14:00-15:00	11	0	1	0	12	0.0	0	173	1	23	50	247	20.6	3
15:00-16:00	4	0	0	0	4	0.0	0	197	3	37	49	286	18.2	8
16:00-17:00	3	0	0	1	4	25.0	0	196	3	44	19	262	8.4	5
17:00-18:00	7	0	3	0	10	0.0	0	272	4	73	28	377	8.5	8
18:00-19:00	10	0	3	0	13	0.0	0	390	6	23	10	429	3.7	14
全時間合計	50	0	14	2	66	3.0	2	3528	32	530	517	4607	11.9	110

自動車交通量調査表

調査日：平成27年10月27日(火) 天候：晴れ一時雨

調査地点：No.33 県道宝塚唐櫃線／県道大沢西宮線

集計方法：方向別

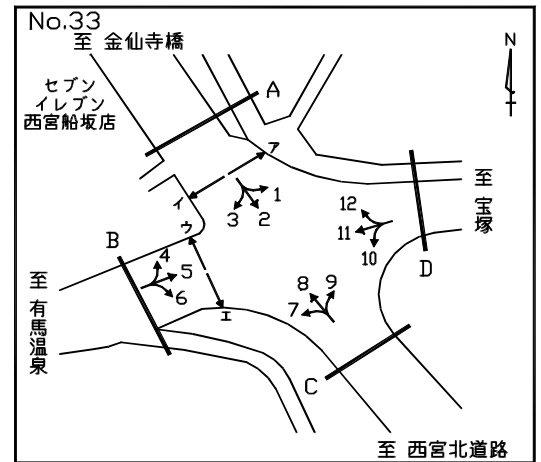

方向 車種 時間帯	10							11						
	乗用車 (台)	バス (台)	小型 貨物車 (台)	普通 貨物車 (台)	合計 (台)	大型車 交通量 (%)	二輪車 (台)	乗用車 (台)	バス (台)	小型 貨物車 (台)	普通 貨物車 (台)	合計 (台)	大型車 交通量 (%)	二輪車 (台)
7:00- 8:00	0	0	0	1	1	100.0	0	44	2	18	6	70	11.4	3
8:00- 9:00	12	0	0	0	12	0.0	0	72	3	17	1	93	4.3	3
9:00-10:00	2	0	1	0	3	0.0	0	57	0	13	2	72	2.8	2
10:00-11:00	1	0	1	0	2	0.0	1	67	1	9	7	84	9.5	4
11:00-12:00	3	0	1	0	4	0.0	0	43	0	12	4	59	6.8	4
12:00-13:00	5	0	0	0	5	0.0	0	43	1	10	4	58	8.6	4
13:00-14:00	5	0	1	0	6	0.0	0	43	0	9	4	56	7.1	3
14:00-15:00	4	0	2	0	6	0.0	0	31	1	9	3	44	9.1	2
15:00-16:00	7	0	1	0	8	0.0	0	52	0	9	3	64	4.7	2
16:00-17:00	4	0	0	0	4	0.0	0	41	1	3	1	46	4.3	1
17:00-18:00	9	0	0	0	9	0.0	0	51	1	10	3	65	6.2	4
18:00-19:00	4	0	0	0	4	0.0	0	63	2	12	5	82	8.5	9
全時間合計	56	0	7	1	64	1.6	1	607	12	131	43	793	6.9	41

方向 車種 時間帯	12							D 流入部 (10+11+12)						
	乗用車 (台)	バス (台)	小型 貨物車 (台)	普通 貨物車 (台)	合計 (台)	大型車 交通量 (%)	二輪車 (台)	乗用車 (台)	バス (台)	小型 貨物車 (台)	普通 貨物車 (台)	合計 (台)	大型車 交通量 (%)	二輪車 (台)
7:00- 8:00	152	0	18	10	180	5.6	3	196	2	36	17	251	7.6	6
8:00- 9:00	176	2	22	7	207	4.3	6	260	5	39	8	312	4.2	9
9:00-10:00	103	0	20	8	131	6.1	3	162	0	34	10	206	4.9	5
10:00-11:00	89	0	13	18	120	15.0	3	157	1	23	25	206	12.6	8
11:00-12:00	158	0	23	23	204	11.3	6	204	0	36	27	267	10.1	10
12:00-13:00	70	0	17	11	98	11.2	7	118	1	27	15	161	9.9	11
13:00-14:00	58	0	20	7	85	8.2	3	106	0	30	11	147	7.5	6
14:00-15:00	32	0	13	14	59	23.7	4	67	1	24	17	109	16.5	6
15:00-16:00	57	1	12	9	79	12.7	2	116	1	22	12	151	8.6	4
16:00-17:00	70	0	8	11	89	12.4	5	115	1	11	12	139	9.4	6
17:00-18:00	60	0	13	7	80	8.8	4	120	1	23	10	154	7.1	8
18:00-19:00	215	0	22	9	246	3.7	0	282	2	34	14	332	4.8	9
全時間合計	1240	3	201	134	1578	8.7	46	1903	15	339	178	2435	7.9	88

自動車交通量調査表

調査日：平成27年10月27日(火) 天候：晴れ一時雨

調査地点：No.33 県道宝塚唐櫃線／県道大沢西宮線

集計方法：断面別

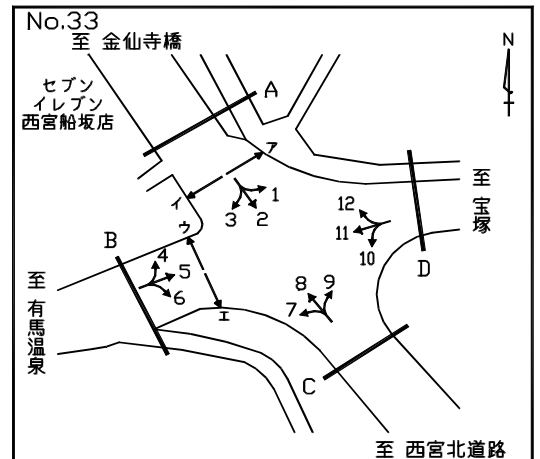

方向 車種 時間帯	B 流入部 (4+ 5+ 6)							B 流出部 (3+ 7+11)						
	乗用車 (台)	バス (台)	小型 貨物車 (台)	普通 貨物車 (台)	合計 (台)	大型車 交通量 (%)	二輪車 (台)	乗用車 (台)	バス (台)	小型 貨物車 (台)	普通 貨物車 (台)	合計 (台)	大型車 交通量 (%)	二輪車 (台)
7:00- 8:00	146	4	22	5	177	5.1	6	93	4	28	6	131	7.6	4
8:00- 9:00	97	6	22	12	137	13.1	8	130	4	37	10	181	7.7	4
9:00-10:00	88	2	16	11	117	11.1	4	92	1	20	4	117	4.3	4
10:00-11:00	73	0	21	5	99	5.1	9	119	4	12	9	144	9.0	4
11:00-12:00	78	3	14	12	107	14.0	3	79	2	16	9	106	10.4	4
12:00-13:00	89	1	12	7	109	7.3	3	82	2	18	4	106	5.7	4
13:00-14:00	90	2	19	12	123	11.4	2	76	0	13	4	93	4.3	3
14:00-15:00	99	1	16	19	135	14.8	2	53	2	13	5	73	9.6	2
15:00-16:00	111	2	27	9	149	7.4	1	80	1	16	5	102	5.9	2
16:00-17:00	122	1	31	4	158	3.2	1	73	2	7	1	83	3.6	2
17:00-18:00	139	3	31	0	173	1.7	8	88	3	15	3	109	5.5	4
18:00-19:00	133	1	13	4	151	3.3	4	111	6	14	7	138	9.4	11
全時間合計	1265	26	244	100	1635	7.7	51	1076	31	209	67	1383	7.1	48

方向 車種 時間帯	B 流入部 (4+ 5+ 6)							B 合計 (3+ 4+ 5+ 6+ 7+11)						
	乗用車 (台)	バス (台)	小型 貨物車 (台)	普通 貨物車 (台)	合計 (台)	大型車 交通量 (%)	二輪車 (台)	乗用車 (台)	バス (台)	小型 貨物車 (台)	普通 貨物車 (台)	合計 (台)	大型車 交通量 (%)	二輪車 (台)
7:00- 8:00								239	8	50	11	308	6.2	10
8:00- 9:00								227	10	59	22	318	10.1	12
9:00-10:00								180	3	36	15	234	7.7	8
10:00-11:00								192	4	33	14	243	7.4	13
11:00-12:00								157	5	30	21	213	12.2	7
12:00-13:00								171	3	30	11	215	6.5	7
13:00-14:00								166	2	32	16	216	8.3	5
14:00-15:00								152	3	29	24	208	13.0	4
15:00-16:00								191	3	43	14	251	6.8	3
16:00-17:00								195	3	38	5	241	3.3	3
17:00-18:00								227	6	46	3	282	3.2	12
18:00-19:00								244	7	27	11	289	6.2	15
全時間合計								2341	57	453	167	3018	7.4	99

自動車交通量調査表

調査日：平成27年10月27日(火) 天候：晴れ一時雨

調査地点：No.33 県道宝塚唐櫃線／県道大沢西宮線

集計方法：断面別

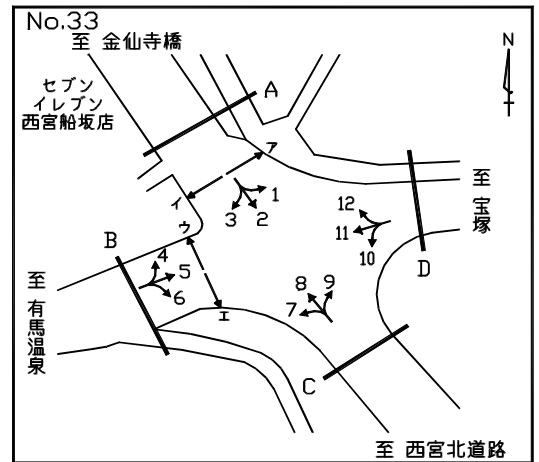

方向 車種 時間帯	C 流入部 (7+ 8+ 9)							C 流出部 (2+ 6+10)						
	乗用車 (台)	バス (台)	小型 貨物車 (台)	普通 貨物車 (台)	合計 (台)	大型車 交通量 (%)	二輪車 (台)	乗用車 (台)	バス (台)	小型 貨物車 (台)	普通 貨物車 (台)	合計 (台)	大型車 交通量 (%)	二輪車 (台)
7:00- 8:00	631	2	68	62	763	8.4	20	405	6	66	28	505	6.7	22
8:00- 9:00	460	3	65	63	591	11.2	14	304	6	81	47	438	12.1	15
9:00-10:00	340	1	47	56	444	12.8	15	211	1	29	51	292	17.8	9
10:00-11:00	242	4	37	53	336	17.0	9	208	1	33	39	281	14.2	11
11:00-12:00	211	4	45	52	312	17.9	6	159	3	38	30	230	14.3	4
12:00-13:00	231	1	32	50	314	16.2	3	195	1	41	56	293	19.5	7
13:00-14:00	185	0	36	25	246	10.2	5	185	2	32	28	247	12.1	6
14:00-15:00	173	1	23	50	247	20.6	3	190	2	40	36	268	14.2	4
15:00-16:00	197	3	37	49	286	18.2	8	339	2	53	41	435	9.9	5
16:00-17:00	196	3	44	19	262	8.4	5	428	2	46	26	502	5.6	3
17:00-18:00	272	4	73	28	377	8.5	8	527	3	67	42	639	7.0	12
18:00-19:00	390	6	23	10	429	3.7	14	453	3	36	20	512	4.5	16
全時間合計	3528	32	530	517	4607	11.9	110	3604	32	562	444	4642	10.3	114

方向 車種 時間帯	C 合計 (2+ 6+ 7+ 8+ 9+10)													
	乗用車 (台)	バス (台)	小型 貨物車 (台)	普通 貨物車 (台)	合計 (台)	大型車 交通量 (%)	二輪車 (台)	乗用車 (台)	バス (台)	小型 貨物車 (台)	普通 貨物車 (台)	合計 (台)	大型車 交通量 (%)	二輪車 (台)
7:00- 8:00								1036	8	134	90	1268	7.7	42
8:00- 9:00								764	9	146	110	1029	11.6	29
9:00-10:00								551	2	76	107	736	14.8	24
10:00-11:00								450	5	70	92	617	15.7	20
11:00-12:00								370	7	83	82	542	16.4	10
12:00-13:00								426	2	73	106	607	17.8	10
13:00-14:00								370	2	68	53	493	11.2	11
14:00-15:00								363	3	63	86	515	17.3	7
15:00-16:00								536	5	90	90	721	13.2	13
16:00-17:00								624	5	90	45	764	6.5	8
17:00-18:00								799	7	140	70	1016	7.6	20
18:00-19:00								843	9	59	30	941	4.1	30
全時間合計								7132	64	1092	961	9249	11.1	224

自動車交通量調査表

調査日：平成27年10月27日(火) 天候：晴れ一時雨

調査地点：No.33 県道宝塚唐櫃線／県道大沢西宮線

集計方法：断面別

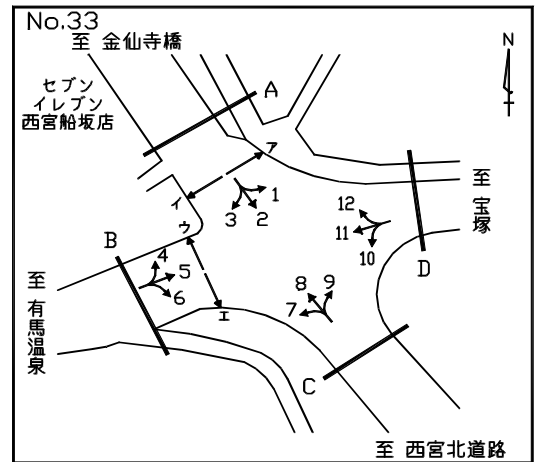

方向 車種 時間帯	D 流入部(10+11+12)							D 流出部(1+ 5+ 9)						
	乗用車 (台)	バス (台)	小型 貨物車 (台)	普通 貨物車 (台)	合計 (台)	大型車 交通量 (%)	二輪車 (台)	乗用車 (台)	バス (台)	小型 貨物車 (台)	普通 貨物車 (台)	合計 (台)	大型車 交通量 (%)	二輪車 (台)
7:00- 8:00	196	2	36	17	251	7.6	6	299	2	41	18	360	5.6	19
8:00- 9:00	260	5	39	8	312	4.2	9	201	3	36	17	257	7.8	11
9:00-10:00	162	0	34	10	206	4.9	5	125	1	33	18	177	10.7	7
10:00-11:00	157	1	23	25	206	12.6	8	80	0	18	14	112	12.5	8
11:00-12:00	204	0	36	27	267	10.1	10	84	1	24	26	135	20.0	8
12:00-13:00	118	1	27	15	161	9.9	11	89	0	26	20	135	14.8	4
13:00-14:00	106	0	30	11	147	7.5	6	98	1	32	19	150	13.3	6
14:00-15:00	67	1	24	17	109	16.5	6	120	0	32	26	178	14.6	4
15:00-16:00	116	1	22	12	151	8.6	4	191	2	26	16	235	7.7	2
16:00-17:00	115	1	11	12	139	9.4	6	166	0	40	17	223	7.6	3
17:00-18:00	120	1	23	10	154	7.1	8	188	3	45	16	252	7.5	10
18:00-19:00	282	2	34	14	332	4.8	9	231	0	28	9	268	3.4	10
全時間合計	1903	15	339	178	2435	7.9	88	1872	13	381	216	2482	9.2	92

方向 車種 時間帯	D 流入部(10+11+12)							D 合計 (1+ 5+ 9+10+11+12)						
	乗用車 (台)	バス (台)	小型 貨物車 (台)	普通 貨物車 (台)	合計 (台)	大型車 交通量 (%)	二輪車 (台)	乗用車 (台)	バス (台)	小型 貨物車 (台)	普通 貨物車 (台)	合計 (台)	大型車 交通量 (%)	二輪車 (台)
7:00- 8:00								495	4	77	35	611	6.4	25
8:00- 9:00								461	8	75	25	569	5.8	20
9:00-10:00								287	1	67	28	383	7.6	12
10:00-11:00								237	1	41	39	318	12.6	16
11:00-12:00								288	1	60	53	402	13.4	18
12:00-13:00								207	1	53	35	296	12.2	15
13:00-14:00								204	1	62	30	297	10.4	12
14:00-15:00								187	1	56	43	287	15.3	10
15:00-16:00								307	3	48	28	386	8.0	6
16:00-17:00								281	1	51	29	362	8.3	9
17:00-18:00								308	4	68	26	406	7.4	18
18:00-19:00								513	2	62	23	600	4.2	19
全時間合計								3775	28	720	394	4917	8.6	180

自動車交通量調査表

調査日：平成27年10月27日(火) 天候：晴れ一時雨

調査地点：No.33 県道宝塚唐櫃線／県道大沢西宮線

集計方法：交差点計

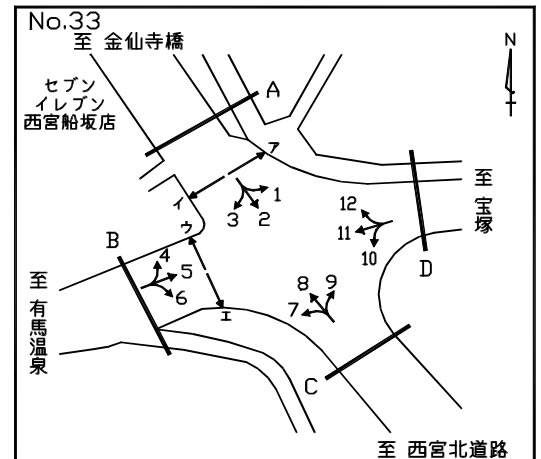

流入部 車種 時間帯	A							B						
	乗用車 (台)	バス (台)	小型 貨物車 (台)	普通 貨物車 (台)	合計 (台)	大型車 交通量 (%)	二輪車 (台)	乗用車 (台)	バス (台)	小型 貨物車 (台)	普通 貨物車 (台)	合計 (台)	大型車 交通量 (%)	二輪車 (台)
7:00- 8:00	557	4	87	40	688	6.4	35	146	4	22	5	177	5.1	6
8:00- 9:00	396	3	96	52	547	10.1	18	97	6	22	12	137	13.1	8
9:00-10:00	249	0	43	57	349	16.3	12	88	2	16	11	117	11.1	4
10:00-11:00	222	1	31	48	302	16.2	9	73	0	21	5	99	5.1	9
11:00-12:00	173	1	48	47	269	17.8	8	78	3	14	12	107	14.0	3
12:00-13:00	203	0	58	69	330	20.9	8	89	1	12	7	109	7.3	3
13:00-14:00	203	1	44	35	283	12.7	9	90	2	19	12	123	11.4	2
14:00-15:00	210	1	56	45	312	14.7	6	99	1	16	19	135	14.8	2
15:00-16:00	419	2	55	48	524	9.5	6	111	2	27	9	149	7.4	1
16:00-17:00	480	1	59	38	578	6.7	6	122	1	31	4	158	3.2	1
17:00-18:00	568	3	78	58	707	8.6	14	139	3	31	0	173	1.7	8
18:00-19:00	542	3	48	25	618	4.5	23	133	1	13	4	151	3.3	4
全時間合計	4222	20	703	562	5507	10.6	154	1265	26	244	100	1635	7.7	51

流入部 車種 時間帯	C							D						
	乗用車 (台)	バス (台)	小型 貨物車 (台)	普通 貨物車 (台)	合計 (台)	大型車 交通量 (%)	二輪車 (台)	乗用車 (台)	バス (台)	小型 貨物車 (台)	普通 貨物車 (台)	合計 (台)	大型車 交通量 (%)	二輪車 (台)
7:00- 8:00	631	2	68	62	763	8.4	20	196	2	36	17	251	7.6	6
8:00- 9:00	460	3	65	63	591	11.2	14	260	5	39	8	312	4.2	9
9:00-10:00	340	1	47	56	444	12.8	15	162	0	34	10	206	4.9	5
10:00-11:00	242	4	37	53	336	17.0	9	157	1	23	25	206	12.6	8
11:00-12:00	211	4	45	52	312	17.9	6	204	0	36	27	267	10.1	10
12:00-13:00	231	1	32	50	314	16.2	3	118	1	27	15	161	9.9	11
13:00-14:00	185	0	36	25	246	10.2	5	106	0	30	11	147	7.5	6
14:00-15:00	173	1	23	50	247	20.6	3	67	1	24	17	109	16.5	6
15:00-16:00	197	3	37	49	286	18.2	8	116	1	22	12	151	8.6	4
16:00-17:00	196	3	44	19	262	8.4	5	115	1	11	12	139	9.4	6
17:00-18:00	272	4	73	28	377	8.5	8	120	1	23	10	154	7.1	8
18:00-19:00	390	6	23	10	429	3.7	14	282	2	34	14	332	4.8	9
全時間合計	3528	32	530	517	4607	11.9	110	1903	15	339	178	2435	7.9	88

自動車交通量調査表

調査日：平成27年10月27日(火) 天候：晴れ一時雨

調査地点：No.33 県道宝塚唐櫃線／県道大沢西宮線

集計方法：交差点計

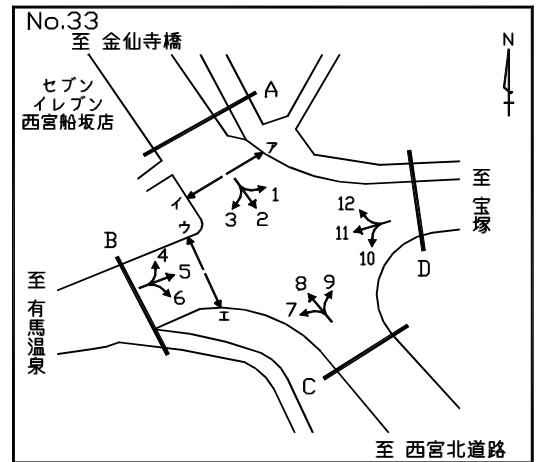

流入部 車種 時間帯								合計 (A+ B+ C+ D)						
	乗用車 (台)	バス (台)	小型 貨物車 (台)	普通 貨物車 (台)	合計 (台)	大型車 交通量 (%)	二輪車 (台)	乗用車 (台)	バス (台)	小型 貨物車 (台)	普通 貨物車 (台)	合計 (台)	大型車 交通量 (%)	二輪車 (台)
7:00- 8:00								1530	12	213	124	1879	7.2	67
8:00- 9:00								1213	17	222	135	1587	9.6	49
9:00-10:00								839	3	140	134	1116	12.3	36
10:00-11:00								694	6	112	131	943	14.5	35
11:00-12:00								666	8	143	138	955	15.3	27
12:00-13:00								641	3	129	141	914	15.8	25
13:00-14:00								584	3	129	83	799	10.8	22
14:00-15:00								549	4	119	131	803	16.8	17
15:00-16:00								843	8	141	118	1110	11.4	19
16:00-17:00								913	6	145	73	1137	6.9	18
17:00-18:00								1099	11	205	96	1411	7.6	38
18:00-19:00								1347	12	118	53	1530	4.2	50
全時間合計								10918	93	1816	1357	14184	10.2	403

自動車交通量調査表

調査日：平成27年10月27日(火) 天候：晴れ一時雨

調査地点：No.34 今津東線／臨港線

集計方法：方向別

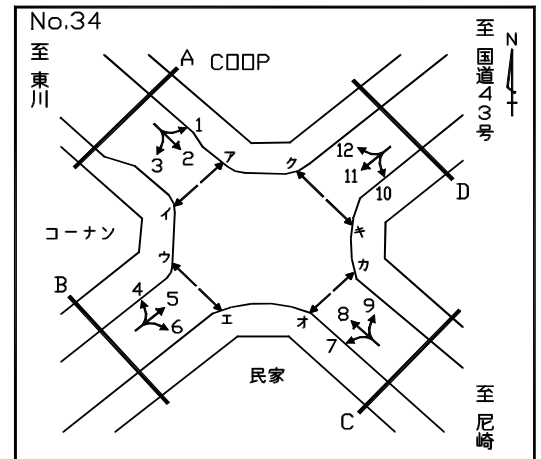

方向 車種 時間帯	1							2						
	乗用車 (台)	バス (台)	小型 貨物車 (台)	普通 貨物車 (台)	合計 (台)	大型車 交通量 (%)	二輪車 (台)	乗用車 (台)	バス (台)	小型 貨物車 (台)	普通 貨物車 (台)	合計 (台)	大型車 交通量 (%)	二輪車 (台)
7:00- 8:00	26	2	8	9	45	24.4	11	164	2	24	17	207	9.2	51
8:00- 9:00	45	0	17	26	88	29.5	10	172	3	39	33	247	14.6	41
9:00-10:00	30	0	19	25	74	33.8	1	135	6	50	27	218	15.1	11
10:00-11:00	36	1	12	27	76	36.8	3	171	3	48	32	254	13.8	11
11:00-12:00	60	0	18	24	102	23.5	5	181	1	52	39	273	14.7	24
12:00-13:00	62	0	6	18	86	20.9	7	174	1	47	24	246	10.2	27
13:00-14:00	67	0	21	29	117	24.8	3	216	2	59	34	311	11.6	18
14:00-15:00	52	0	24	17	93	18.3	7	201	2	41	30	274	11.7	22
15:00-16:00	62	1	16	8	87	10.3	5	223	3	54	19	299	7.4	22
16:00-17:00	68	0	17	4	89	4.5	3	200	4	62	8	274	4.4	33
17:00-18:00	99	0	17	0	116	0.0	6	290	3	48	6	347	2.6	43
18:00-19:00	80	0	18	2	100	2.0	6	258	4	28	4	294	2.7	44
昼12時間計	687	4	193	189	1073	18.0	67	2385	34	552	273	3244	9.5	347
19:00-20:00	67	1	10	0	78	1.3	8	223	2	14	2	241	1.7	23
20:00-21:00	54	0	3	2	59	3.4	5	167	1	14	3	185	2.2	15
21:00-22:00	37	0	0	1	38	2.6	5	143	0	6	5	154	3.2	17
22:00-23:00	21	0	4	2	27	7.4	1	74	0	4	0	78	0.0	12
23:00-24:00	5	0	0	1	6	16.7	3	36	0	5	2	43	4.7	8
0:00- 1:00	3	0	2	1	6	16.7	0	33	0	3	1	37	2.7	9
1:00- 2:00	4	0	1	1	6	16.7	0	17	0	0	2	19	10.5	6
2:00- 3:00	7	0	6	3	16	18.8	3	9	0	1	0	10	0.0	5
3:00- 4:00	4	0	1	5	10	50.0	0	5	0	1	0	6	0.0	3
4:00- 5:00	2	0	0	3	5	60.0	1	11	0	2	2	15	13.3	1
5:00- 6:00	11	0	4	14	29	48.3	7	20	1	10	5	36	16.7	8
6:00- 7:00	19	0	2	10	31	32.3	4	63	1	15	10	89	12.4	23
夜12時間計	234	1	33	43	311	14.1	37	801	5	75	32	913	4.1	130
全時間合計	921	5	226	232	1384	17.1	104	3186	39	627	305	4157	8.3	477
昼夜率	1.34	1.25	1.17	1.23	1.29	-	1.55	1.34	1.15	1.14	1.12	1.28	-	1.37

自動車交通量調査表

調査日：平成27年10月27日(火) 天候：晴れ一時雨

調査地点：No.34 今津東線／臨港線

集計方法：方向別

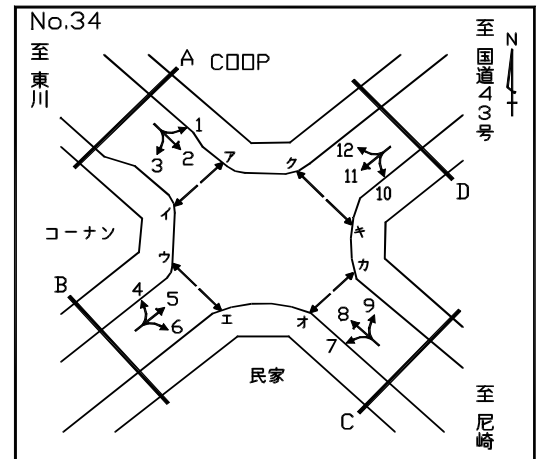

方向 車種 時間帯	3							A 流入部 (1+ 2+ 3)						
	乗用車 (台)	バス (台)	小型 貨物車 (台)	普通 貨物車 (台)	合計 (台)	大型車 交通量 (%)	二輪車 (台)	乗用車 (台)	バス (台)	小型 貨物車 (台)	普通 貨物車 (台)	合計 (台)	大型車 交通量 (%)	二輪車 (台)
7:00- 8:00	11	0	1	6	18	33.3	2	201	4	33	32	270	13.3	64
8:00- 9:00	10	0	4	4	18	22.2	0	227	3	60	63	353	18.7	51
9:00-10:00	12	0	6	3	21	14.3	1	177	6	75	55	313	19.5	13
10:00-11:00	15	0	7	9	31	29.0	2	222	4	67	68	361	19.9	16
11:00-12:00	34	0	4	7	45	15.6	3	275	1	74	70	420	16.9	32
12:00-13:00	25	0	5	4	34	11.8	3	261	1	58	46	366	12.8	37
13:00-14:00	33	0	6	3	42	7.1	3	316	2	86	66	470	14.5	24
14:00-15:00	21	1	5	7	34	23.5	1	274	3	70	54	401	14.2	30
15:00-16:00	23	2	13	3	41	12.2	3	308	6	83	30	427	8.4	30
16:00-17:00	24	0	6	0	30	0.0	2	292	4	85	12	393	4.1	38
17:00-18:00	45	1	8	2	56	5.4	4	434	4	73	8	519	2.3	53
18:00-19:00	35	1	4	0	40	2.5	1	373	5	50	6	434	2.5	51
昼12時間計	288	5	69	48	410	12.9	25	3360	43	814	510	4727	11.7	439
19:00-20:00	33	0	6	0	39	0.0	4	323	3	30	2	358	1.4	35
20:00-21:00	15	0	2	0	17	0.0	1	236	1	19	5	261	2.3	21
21:00-22:00	16	0	2	2	20	10.0	1	196	0	8	8	212	3.8	23
22:00-23:00	6	0	1	0	7	0.0	0	101	0	9	2	112	1.8	13
23:00-24:00	5	0	1	1	7	14.3	0	46	0	6	4	56	7.1	11
0:00- 1:00	4	0	0	0	4	0.0	0	40	0	5	2	47	4.3	9
1:00- 2:00	2	0	0	0	2	0.0	0	23	0	1	3	27	11.1	6
2:00- 3:00	1	0	0	0	1	0.0	0	17	0	7	3	27	11.1	8
3:00- 4:00	3	0	0	1	4	25.0	1	12	0	2	6	20	30.0	4
4:00- 5:00	4	0	1	0	5	0.0	0	17	0	3	5	25	20.0	2
5:00- 6:00	1	0	0	1	2	50.0	1	32	1	14	20	67	31.3	16
6:00- 7:00	12	0	0	2	14	14.3	2	94	1	17	22	134	17.2	29
夜12時間計	102	0	13	7	122	5.7	10	1137	6	121	82	1346	6.5	177
全時間合計	390	5	82	55	532	11.3	35	4497	49	935	592	6073	10.6	616
昼夜率	1.35	1.00	1.19	1.15	1.30	-	1.40	1.34	1.14	1.15	1.16	1.28	-	1.40

自動車交通量調査表

調査日：平成27年10月27日(火) 天候：晴れ一時雨

調査地点：No.34 今津東線／臨港線

集計方法：方向別

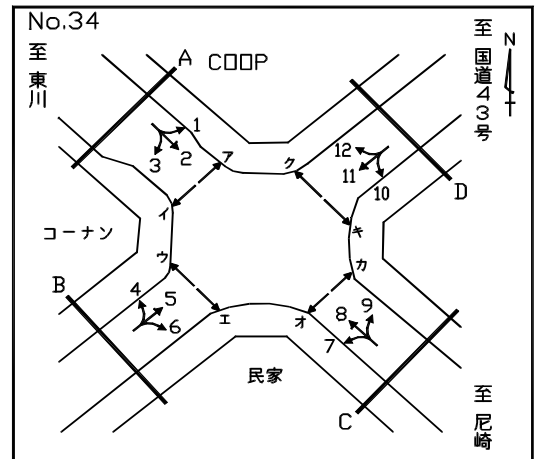

方向 車種 時間帯	4							5						
	乗用車 (台)	バス (台)	小型 貨物車 (台)	普通 貨物車 (台)	合計 (台)	大型車 交通量 (%)	二輪車 (台)	乗用車 (台)	バス (台)	小型 貨物車 (台)	普通 貨物車 (台)	合計 (台)	大型車 交通量 (%)	二輪車 (台)
7:00- 8:00	15	0	2	4	21	19.0	3	40	3	16	30	89	37.1	6
8:00- 9:00	9	1	2	4	16	31.3	3	54	0	14	22	90	24.4	7
9:00-10:00	10	0	6	7	23	30.4	0	90	0	28	37	155	23.9	7
10:00-11:00	34	0	11	3	48	6.3	2	90	0	37	28	155	18.1	10
11:00-12:00	37	0	10	3	50	6.0	2	114	0	52	28	194	14.4	9
12:00-13:00	31	0	9	1	41	2.4	2	121	0	43	22	186	11.8	10
13:00-14:00	41	0	5	5	51	9.8	8	119	0	31	33	183	18.0	6
14:00-15:00	46	1	12	4	63	7.9	4	132	0	46	38	216	17.6	13
15:00-16:00	28	0	6	0	34	0.0	3	158	0	58	26	242	10.7	15
16:00-17:00	37	0	3	1	41	2.4	3	162	0	60	25	247	10.1	16
17:00-18:00	35	0	6	0	41	0.0	4	168	4	32	25	229	12.7	15
18:00-19:00	45	0	6	0	51	0.0	3	207	1	21	6	235	3.0	15
昼12時間計	368	2	78	32	480	7.1	37	1455	8	438	320	2221	14.8	129
19:00-20:00	22	0	6	2	30	6.7	0	131	1	6	8	146	6.2	12
20:00-21:00	28	0	0	2	30	6.7	0	90	0	6	12	108	11.1	10
21:00-22:00	6	0	0	0	6	0.0	0	47	0	1	9	57	15.8	1
22:00-23:00	1	0	0	0	1	0.0	0	63	0	0	0	63	0.0	3
23:00-24:00	2	0	0	0	2	0.0	0	20	0	3	5	28	17.9	0
0:00- 1:00	3	0	0	0	3	0.0	0	9	0	2	5	16	31.3	0
1:00- 2:00	1	0	0	0	1	0.0	0	8	0	0	2	10	20.0	0
2:00- 3:00	4	0	0	1	5	20.0	3	3	0	1	4	8	50.0	0
3:00- 4:00	2	0	1	1	4	25.0	0	6	0	0	9	15	60.0	2
4:00- 5:00	2	0	0	0	2	0.0	0	7	0	3	4	14	28.6	1
5:00- 6:00	2	0	0	1	3	33.3	1	5	1	7	7	20	40.0	3
6:00- 7:00	13	0	0	0	13	0.0	2	23	1	6	16	46	37.0	2
夜12時間計	86	0	7	7	100	7.0	6	412	3	35	81	531	15.8	34
全時間合計	454	2	85	39	580	7.1	43	1867	11	473	401	2752	15.0	163
昼夜率	1.23	1.00	1.09	1.22	1.21	-	1.16	1.28	1.38	1.08	1.25	1.24	-	1.26

自動車交通量調査表

調査日：平成27年10月27日(火) 天候：晴れ一時雨

調査地点：No.34 今津東線／臨港線

集計方法：方向別

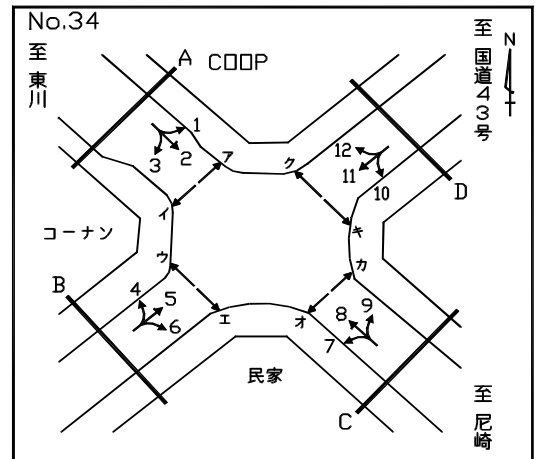

方向 車種 時間帯	6							B 流入部 (4+ 5+ 6)						
	乗用車 (台)	バス (台)	小型 貨物車 (台)	普通 貨物車 (台)	合計 (台)	大型車 交通量 (%)	二輪車 (台)	乗用車 (台)	バス (台)	小型 貨物車 (台)	普通 貨物車 (台)	合計 (台)	大型車 交通量 (%)	二輪車 (台)
7:00- 8:00	0	1	4	3	8	50.0	0	55	4	22	37	118	34.7	9
8:00- 9:00	5	1	5	3	14	28.6	1	68	2	21	29	120	25.8	11
9:00-10:00	7	0	5	9	21	42.9	0	107	0	39	53	199	26.6	7
10:00-11:00	18	0	9	8	35	22.9	2	142	0	57	39	238	16.4	14
11:00-12:00	38	0	7	7	52	13.5	1	189	0	69	38	296	12.8	12
12:00-13:00	28	0	9	1	38	2.6	1	180	0	61	24	265	9.1	13
13:00-14:00	34	0	12	4	50	8.0	2	194	0	48	42	284	14.8	16
14:00-15:00	36	0	17	9	62	14.5	1	214	1	75	51	341	15.2	18
15:00-16:00	53	0	18	6	77	7.8	2	239	0	82	32	353	9.1	20
16:00-17:00	45	0	9	3	57	5.3	3	244	0	72	29	345	8.4	22
17:00-18:00	54	0	4	5	63	7.9	4	257	4	42	30	333	10.2	23
18:00-19:00	34	0	6	2	42	4.8	2	286	1	33	8	328	2.7	20
昼12時間計	352	2	105	60	519	11.9	19	2175	12	621	412	3220	13.2	185
19:00-20:00	38	0	4	1	43	2.3	1	191	1	16	11	219	5.5	13
20:00-21:00	24	0	5	2	31	6.5	0	142	0	11	16	169	9.5	10
21:00-22:00	17	0	0	0	17	0.0	0	70	0	1	9	80	11.3	1
22:00-23:00	9	0	0	1	10	10.0	0	73	0	0	1	74	1.4	3
23:00-24:00	2	0	0	0	2	0.0	0	24	0	3	5	32	15.6	0
0:00- 1:00	1	0	0	0	1	0.0	0	13	0	2	5	20	25.0	0
1:00- 2:00	0	0	0	1	1	100.0	0	9	0	0	3	12	25.0	0
2:00- 3:00	1	0	0	0	1	0.0	0	8	0	1	5	14	35.7	3
3:00- 4:00	0	0	0	0	0	0.0	1	8	0	1	10	19	52.6	3
4:00- 5:00	0	0	0	0	0	0.0	0	9	0	3	4	16	25.0	1
5:00- 6:00	1	0	0	0	1	0.0	1	8	1	7	8	24	37.5	5
6:00- 7:00	2	0	1	2	5	40.0	0	38	1	7	18	64	29.7	4
夜12時間計	95	0	10	7	112	6.3	3	593	3	52	95	743	13.2	43
全時間合計	447	2	115	67	631	10.9	22	2768	15	673	507	3963	13.2	228
昼夜率	1.27	1.00	1.10	1.12	1.22	-	1.16	1.27	1.25	1.08	1.23	1.23	-	1.23

自動車交通量調査表

調査日：平成27年10月27日(火) 天候：晴れ一時雨

調査地点：No.34 今津東線／臨港線

集計方法：方向別

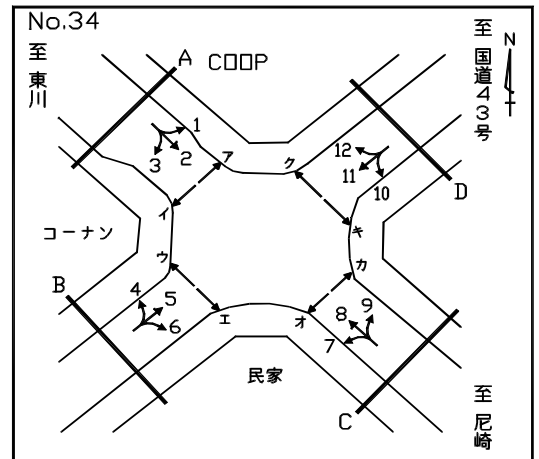

方向 車種 時間帯	7							8						
	乗用車 (台)	バス (台)	小型 貨物車 (台)	普通 貨物車 (台)	合計 (台)	大型車 交通量 (%)	二輪車 (台)	乗用車 (台)	バス (台)	小型 貨物車 (台)	普通 貨物車 (台)	合計 (台)	大型車 交通量 (%)	二輪車 (台)
7:00- 8:00	11	0	2	3	16	18.8	3	194	9	48	21	272	11.0	59
8:00- 9:00	12	0	3	1	16	6.3	1	263	9	59	19	350	8.0	72
9:00-10:00	14	0	3	2	19	10.5	2	184	4	64	38	290	14.5	34
10:00-11:00	14	0	6	2	22	9.1	0	242	1	69	50	362	14.1	29
11:00-12:00	8	0	5	4	17	23.5	2	246	5	88	42	381	12.3	33
12:00-13:00	21	0	7	4	32	12.5	1	228	3	64	16	311	6.1	26
13:00-14:00	15	0	4	2	21	9.5	1	226	4	49	33	312	11.9	20
14:00-15:00	8	0	5	3	16	18.8	0	261	8	78	41	388	12.6	22
15:00-16:00	8	0	4	5	17	29.4	6	225	3	56	32	316	11.1	25
16:00-17:00	16	0	0	1	17	5.9	1	246	3	64	16	329	5.8	37
17:00-18:00	12	0	1	0	13	0.0	2	296	6	39	8	349	4.0	59
18:00-19:00	21	0	5	0	26	0.0	1	322	4	19	7	352	3.1	41
昼12時間計	160	0	45	27	232	11.6	20	2933	59	697	323	4012	9.5	457
19:00-20:00	17	0	1	0	18	0.0	0	247	2	9	2	260	1.5	24
20:00-21:00	11	0	3	0	14	0.0	1	169	0	19	1	189	0.5	17
21:00-22:00	5	0	2	0	7	0.0	0	131	1	11	1	144	1.4	13
22:00-23:00	5	0	0	0	5	0.0	0	68	0	12	6	86	7.0	6
23:00-24:00	1	0	0	0	1	0.0	0	55	1	2	0	58	1.7	6
0:00- 1:00	0	0	0	1	1	100.0	0	24	0	0	0	24	0.0	2
1:00- 2:00	1	0	0	0	1	0.0	0	20	0	1	2	23	8.7	2
2:00- 3:00	0	0	0	0	0	0.0	0	6	0	1	3	10	30.0	3
3:00- 4:00	2	0	1	0	3	0.0	0	19	0	0	5	24	20.8	2
4:00- 5:00	1	0	0	0	1	0.0	0	13	0	4	5	22	22.7	6
5:00- 6:00	0	0	1	0	1	0.0	0	49	0	6	9	64	14.1	11
6:00- 7:00	1	0	2	1	4	25.0	0	126	2	21	19	168	12.5	37
夜12時間計	44	0	10	2	56	3.6	1	927	6	86	53	1072	5.5	129
全時間合計	204	0	55	29	288	10.1	21	3860	65	783	376	5084	8.7	586
昼夜率	1.28	0.00	1.22	1.07	1.24	-	1.05	1.32	1.10	1.12	1.16	1.27	-	1.28

自動車交通量調査表

調査日：平成27年10月27日(火) 天候：晴れ一時雨

調査地点：No.34 今津東線／臨港線

集計方法：方向別

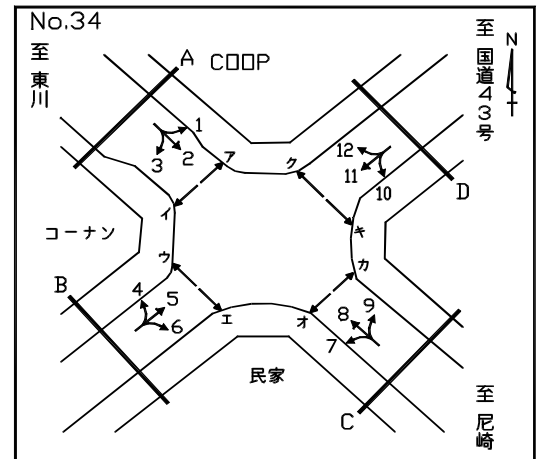

方向 車種 時間帯	9							C 流入部 (7+ 8+ 9)						
	乗用車 (台)	バス (台)	小型 貨物車 (台)	普通 貨物車 (台)	合計 (台)	大型車 交通量 (%)	二輪車 (台)	乗用車 (台)	バス (台)	小型 貨物車 (台)	普通 貨物車 (台)	合計 (台)	大型車 交通量 (%)	二輪車 (台)
7:00- 8:00	20	0	1	5	26	19.2	1	225	9	51	29	314	12.1	63
8:00- 9:00	31	2	5	2	40	10.0	2	306	11	67	22	406	8.1	75
9:00-10:00	30	0	6	3	39	7.7	4	228	4	73	43	348	13.5	40
10:00-11:00	40	0	9	4	53	7.5	1	296	1	84	56	437	13.0	30
11:00-12:00	34	0	7	8	49	16.3	3	288	5	100	54	447	13.2	38
12:00-13:00	31	0	6	0	37	0.0	1	280	3	77	20	380	6.1	28
13:00-14:00	31	0	6	3	40	7.5	0	272	4	59	38	373	11.3	21
14:00-15:00	28	1	9	1	39	5.1	1	297	9	92	45	443	12.2	23
15:00-16:00	31	2	15	1	49	6.1	3	264	5	75	38	382	11.3	34
16:00-17:00	37	3	13	4	57	12.3	3	299	6	77	21	403	6.7	41
17:00-18:00	54	1	12	1	68	2.9	6	362	7	52	9	430	3.7	67
18:00-19:00	40	0	5	0	45	0.0	4	383	4	29	7	423	2.6	46
昼12時間計	407	9	94	32	542	7.6	29	3500	68	836	382	4786	9.4	506
19:00-20:00	35	0	4	0	39	0.0	0	299	2	14	2	317	1.3	24
20:00-21:00	24	0	4	0	28	0.0	1	204	0	26	1	231	0.4	19
21:00-22:00	11	0	2	0	13	0.0	0	147	1	15	1	164	1.2	13
22:00-23:00	9	0	1	0	10	0.0	0	82	0	13	6	101	5.9	6
23:00-24:00	6	0	1	1	8	12.5	0	62	1	3	1	67	3.0	6
0:00- 1:00	4	0	0	0	4	0.0	1	28	0	0	1	29	3.4	3
1:00- 2:00	2	0	0	1	3	33.3	0	23	0	1	3	27	11.1	2
2:00- 3:00	1	0	2	0	3	0.0	1	7	0	3	3	13	23.1	4
3:00- 4:00	0	0	0	1	1	100.0	0	21	0	1	6	28	21.4	2
4:00- 5:00	2	0	0	1	3	33.3	1	16	0	4	6	26	23.1	7
5:00- 6:00	2	0	1	1	4	25.0	1	51	0	8	10	69	14.5	12
6:00- 7:00	13	0	4	1	18	5.6	0	140	2	27	21	190	12.1	37
夜12時間計	109	0	19	6	134	4.5	5	1080	6	115	61	1262	5.3	135
全時間合計	516	9	113	38	676	7.0	34	4580	74	951	443	6048	8.5	641
昼夜率	1.27	1.00	1.20	1.19	1.25	-	1.17	1.31	1.09	1.14	1.16	1.26	-	1.27

自動車交通量調査表

調査日：平成27年10月27日(火) 天候：晴れ一時雨

調査地点：No.34 今津東線／臨港線

集計方法：方向別

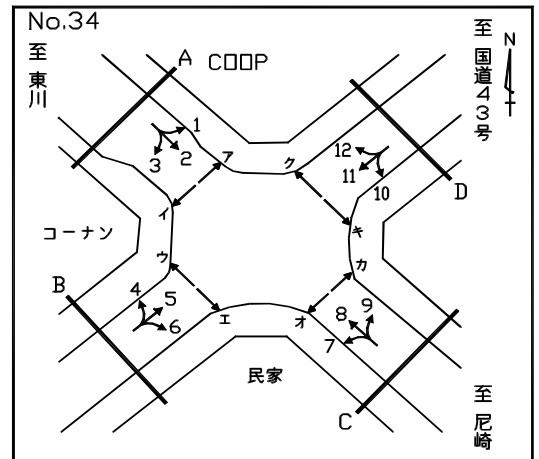

方向 車種 時間帯	10							11						
	乗用車 (台)	バス (台)	小型 貨物車 (台)	普通 貨物車 (台)	合計 (台)	大型車 交通量 (%)	二輪車 (台)	乗用車 (台)	バス (台)	小型 貨物車 (台)	普通 貨物車 (台)	合計 (台)	大型車 交通量 (%)	二輪車 (台)
7:00- 8:00	33	0	5	2	40	5.0	4	85	0	34	11	130	8.5	7
8:00- 9:00	36	0	5	6	47	12.8	1	114	3	23	19	159	13.8	15
9:00-10:00	26	0	8	14	48	29.2	3	70	1	31	34	136	25.7	11
10:00-11:00	36	0	10	8	54	14.8	4	78	0	25	28	131	21.4	6
11:00-12:00	42	0	11	8	61	13.1	2	70	1	19	20	110	19.1	8
12:00-13:00	38	0	11	4	53	7.5	1	107	0	23	15	145	10.3	7
13:00-14:00	43	0	15	5	63	7.9	4	68	1	25	24	118	21.2	4
14:00-15:00	33	0	4	2	39	5.1	3	97	3	38	31	169	20.1	12
15:00-16:00	34	0	9	2	45	4.4	2	106	1	24	29	160	18.8	13
16:00-17:00	48	0	13	1	62	1.6	3	91	2	21	19	133	15.8	16
17:00-18:00	60	0	16	1	77	1.3	6	91	3	22	16	132	14.4	11
18:00-19:00	51	0	5	0	56	0.0	1	112	0	6	8	126	6.3	13
昼12時間計	480	0	112	53	645	8.2	34	1089	15	291	254	1649	16.3	123
19:00-20:00	50	0	1	1	52	1.9	2	80	2	10	4	96	6.3	11
20:00-21:00	21	0	3	0	24	0.0	3	62	2	6	2	72	5.6	3
21:00-22:00	20	0	2	1	23	4.3	0	50	0	8	1	59	1.7	3
22:00-23:00	17	0	2	1	20	5.0	3	32	0	4	3	39	7.7	3
23:00-24:00	7	0	0	0	7	0.0	3	12	0	1	1	14	7.1	1
0:00- 1:00	5	0	0	0	5	0.0	0	20	0	1	3	24	12.5	1
1:00- 2:00	2	0	0	2	4	50.0	0	9	0	1	4	14	28.6	0
2:00- 3:00	1	0	0	0	1	0.0	1	5	0	1	8	14	57.1	0
3:00- 4:00	1	0	1	0	2	0.0	1	3	0	2	1	6	16.7	1
4:00- 5:00	1	0	1	1	3	33.3	1	13	0	3	6	22	27.3	4
5:00- 6:00	3	0	1	1	5	20.0	2	17	0	5	7	29	24.1	6
6:00- 7:00	7	0	2	5	14	35.7	0	62	1	8	11	82	14.6	3
夜12時間計	135	0	13	12	160	7.5	16	365	5	50	51	471	11.9	36
全時間合計	615	0	125	65	805	8.1	50	1454	20	341	305	2120	15.3	159
昼夜率	1.28	0.00	1.12	1.23	1.25	-	1.47	1.34	1.33	1.17	1.20	1.29	-	1.29

自動車交通量調査表

調査日：平成27年10月27日(火) 天候：晴れ一時雨

調査地点：No.34 今津東線／臨港線

集計方法：方向別

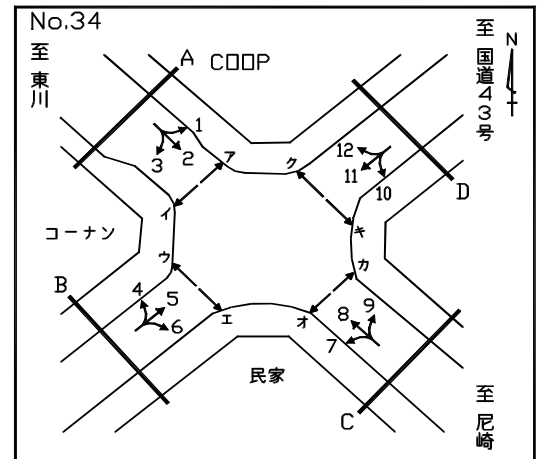

方向 車種 時間帯	12							D 流入部 (10+11+12)						
	乗用車 (台)	バス (台)	小型 貨物車 (台)	普通 貨物車 (台)	合計 (台)	大型車 交通量 (%)	二輪車 (台)	乗用車 (台)	バス (台)	小型 貨物車 (台)	普通 貨物車 (台)	合計 (台)	大型車 交通量 (%)	二輪車 (台)
7:00- 8:00	105	1	16	25	147	17.7	7	223	1	55	38	317	12.3	18
8:00- 9:00	92	0	34	14	140	10.0	7	242	3	62	39	346	12.1	23
9:00-10:00	95	0	36	26	157	16.6	2	191	1	75	74	341	22.0	16
10:00-11:00	97	0	27	28	152	18.4	5	211	0	62	64	337	19.0	15
11:00-12:00	108	0	33	24	165	14.5	4	220	1	63	52	336	15.8	14
12:00-13:00	65	0	15	20	100	20.0	8	210	0	49	39	298	13.1	16
13:00-14:00	129	0	36	24	189	12.7	5	240	1	76	53	370	14.6	13
14:00-15:00	115	0	32	32	179	17.9	4	245	3	74	65	387	17.6	19
15:00-16:00	115	0	33	12	160	7.5	7	255	1	66	43	365	12.1	22
16:00-17:00	109	0	28	12	149	8.1	7	248	2	62	32	344	9.9	26
17:00-18:00	99	0	27	2	128	1.6	9	250	3	65	19	337	6.5	26
18:00-19:00	107	0	11	2	120	1.7	9	270	0	22	10	302	3.3	23
昼12時間計	1236	1	328	221	1786	12.4	74	2805	16	731	528	4080	13.3	231
19:00-20:00	74	0	11	1	86	1.2	3	204	2	22	6	234	3.4	16
20:00-21:00	47	0	5	1	53	1.9	3	130	2	14	3	149	3.4	9
21:00-22:00	23	0	2	0	25	0.0	1	93	0	12	2	107	1.9	4
22:00-23:00	14	0	0	1	15	6.7	0	63	0	6	5	74	6.8	6
23:00-24:00	11	0	0	0	11	0.0	0	30	0	1	1	32	3.1	4
0:00- 1:00	8	0	0	2	10	20.0	0	33	0	1	5	39	12.8	1
1:00- 2:00	0	0	0	2	2	100.0	0	11	0	1	8	20	40.0	0
2:00- 3:00	1	0	0	2	3	66.7	0	7	0	1	10	18	55.6	1
3:00- 4:00	4	0	1	0	5	0.0	0	8	0	4	1	13	7.7	2
4:00- 5:00	6	0	0	1	7	14.3	0	20	0	4	8	32	25.0	5
5:00- 6:00	10	0	4	3	17	17.6	0	30	0	10	11	51	21.6	8
6:00- 7:00	39	0	13	7	59	11.9	3	108	1	23	23	155	15.5	6
夜12時間計	237	0	36	20	293	6.8	10	737	5	99	83	924	9.5	62
全時間合計	1473	1	364	241	2079	11.6	84	3542	21	830	611	5004	12.6	293
昼夜率	1.19	1.00	1.11	1.09	1.16	-	1.14	1.26	1.31	1.14	1.16	1.23	-	1.27

自動車交通量調査表

調査日：平成27年10月27日(火) 天候：晴れ一時雨

調査地点：No.34 今津東線／臨港線

集計方法：断面別

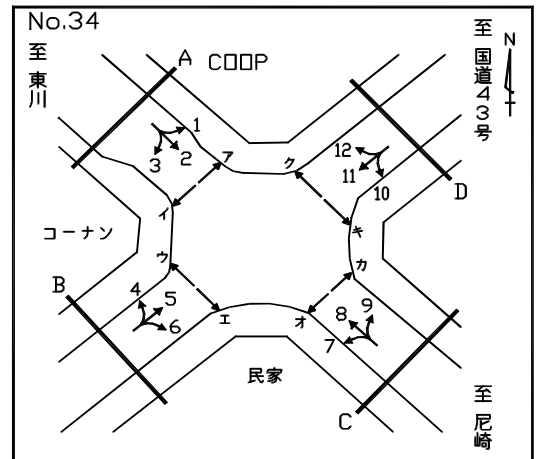

方向 車種 時間帯	A 流入部(1+ 2+ 3)							A 流出部(4+ 8+12)						
	乗用車 (台)	バス (台)	小型 貨物車 (台)	普通 貨物車 (台)	合計 (台)	大型車 交通量 (%)	二輪車 (台)	乗用車 (台)	バス (台)	小型 貨物車 (台)	普通 貨物車 (台)	合計 (台)	大型車 交通量 (%)	二輪車 (台)
7:00- 8:00	201	4	33	32	270	13.3	64	314	10	66	50	440	13.6	69
8:00- 9:00	227	3	60	63	353	18.7	51	364	10	95	37	506	9.3	82
9:00-10:00	177	6	75	55	313	19.5	13	289	4	106	71	470	16.0	36
10:00-11:00	222	4	67	68	361	19.9	16	373	1	107	81	562	14.6	36
11:00-12:00	275	1	74	70	420	16.9	32	391	5	131	69	596	12.4	39
12:00-13:00	261	1	58	46	366	12.8	37	324	3	88	37	452	8.8	36
13:00-14:00	316	2	86	66	470	14.5	24	396	4	90	62	552	12.0	33
14:00-15:00	274	3	70	54	401	14.2	30	422	9	122	77	630	13.7	30
15:00-16:00	308	6	83	30	427	8.4	30	368	3	95	44	510	9.2	35
16:00-17:00	292	4	85	12	393	4.1	38	392	3	95	29	519	6.2	47
17:00-18:00	434	4	73	8	519	2.3	53	430	6	72	10	518	3.1	72
18:00-19:00	373	5	50	6	434	2.5	51	474	4	36	9	523	2.5	53
昼12時間計	3360	43	814	510	4727	11.7	439	4537	62	1103	576	6278	10.2	568
19:00-20:00	323	3	30	2	358	1.4	35	343	2	26	5	376	1.9	27
20:00-21:00	236	1	19	5	261	2.3	21	244	0	24	4	272	1.5	20
21:00-22:00	196	0	8	8	212	3.8	23	160	1	13	1	175	1.1	14
22:00-23:00	101	0	9	2	112	1.8	13	83	0	12	7	102	6.9	6
23:00-24:00	46	0	6	4	56	7.1	11	68	1	2	0	71	1.4	6
0:00- 1:00	40	0	5	2	47	4.3	9	35	0	0	2	37	5.4	2
1:00- 2:00	23	0	1	3	27	11.1	6	21	0	1	4	26	15.4	2
2:00- 3:00	17	0	7	3	27	11.1	8	11	0	1	6	18	33.3	6
3:00- 4:00	12	0	2	6	20	30.0	4	25	0	2	6	33	18.2	2
4:00- 5:00	17	0	3	5	25	20.0	2	21	0	4	6	31	19.4	6
5:00- 6:00	32	1	14	20	67	31.3	16	61	0	10	13	84	15.5	12
6:00- 7:00	94	1	17	22	134	17.2	29	178	2	34	26	240	11.7	42
夜12時間計	1137	6	121	82	1346	6.5	177	1250	6	129	80	1465	5.9	145
全時間合計	4497	49	935	592	6073	10.6	616	5787	68	1232	656	7743	9.4	713
昼夜率	1.34	1.14	1.15	1.16	1.28	-	1.40	1.28	1.10	1.12	1.14	1.23	-	1.26

自動車交通量調査表

調査日：平成27年10月27日(火) 天候：晴れ一時雨

調査地点：No.34 今津東線／臨港線

集計方法：断面別

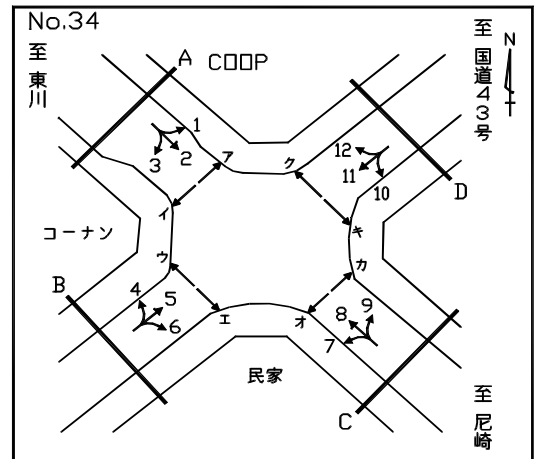

方向 車種 時間帯	A 合計 (1+ 2+ 3+ 4+ 8+12)							A 合計 (1+ 2+ 3+ 4+ 8+12)						
	乗用車 (台)	バス (台)	小型 貨物車 (台)	普通 貨物車 (台)	合計 (台)	大型車 交通量 (%)	二輪車 (台)	乗用車 (台)	バス (台)	小型 貨物車 (台)	普通 貨物車 (台)	合計 (台)	大型車 交通量 (%)	二輪車 (台)
7:00- 8:00								515	14	99	82	710	13.5	133
8:00- 9:00								591	13	155	100	859	13.2	133
9:00-10:00								466	10	181	126	783	17.4	49
10:00-11:00								595	5	174	149	923	16.7	52
11:00-12:00								666	6	205	139	1016	14.3	71
12:00-13:00								585	4	146	83	818	10.6	73
13:00-14:00								712	6	176	128	1022	13.1	57
14:00-15:00								696	12	192	131	1031	13.9	60
15:00-16:00								676	9	178	74	937	8.9	65
16:00-17:00								684	7	180	41	912	5.3	85
17:00-18:00								864	10	145	18	1037	2.7	125
18:00-19:00								847	9	86	15	957	2.5	104
昼12時間計								7897	105	1917	1086	11005	10.8	1007
19:00-20:00								666	5	56	7	734	1.6	62
20:00-21:00								480	1	43	9	533	1.9	41
21:00-22:00								356	1	21	9	387	2.6	37
22:00-23:00								184	0	21	9	214	4.2	19
23:00-24:00								114	1	8	4	127	3.9	17
0:00- 1:00								75	0	5	4	84	4.8	11
1:00- 2:00								44	0	2	7	53	13.2	8
2:00- 3:00								28	0	8	9	45	20.0	14
3:00- 4:00								37	0	4	12	53	22.6	6
4:00- 5:00								38	0	7	11	56	19.6	8
5:00- 6:00								93	1	24	33	151	22.5	28
6:00- 7:00								272	3	51	48	374	13.6	71
夜12時間計								2387	12	250	162	2811	6.2	322
全時間合計								10284	117	2167	1248	13816	9.9	1329
昼夜率								1.30	1.11	1.13	1.15	1.26	-	1.32

自動車交通量調査表

調査日：平成27年10月27日(火) 天候：晴れ一時雨

調査地点：No.34 今津東線／臨港線

集計方法：断面別

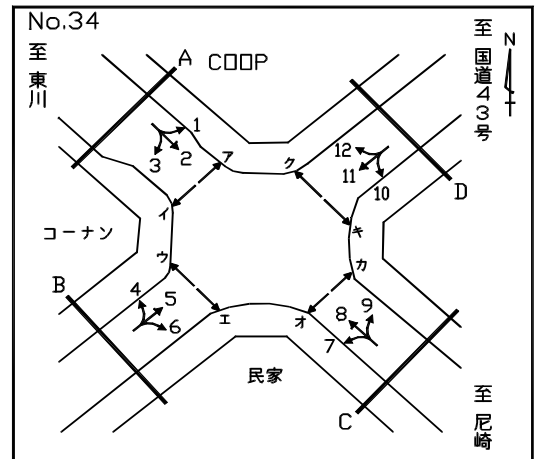

方向 車種 時間帯	B 流入部 (4+ 5+ 6)							B 流出部 (3+ 7+11)						
	乗用車 (台)	バス (台)	小型 貨物車 (台)	普通 貨物車 (台)	合計 (台)	大型車 交通量 (%)	二輪車 (台)	乗用車 (台)	バス (台)	小型 貨物車 (台)	普通 貨物車 (台)	合計 (台)	大型車 交通量 (%)	二輪車 (台)
7:00- 8:00	55	4	22	37	118	34.7	9	107	0	37	20	164	12.2	12
8:00- 9:00	68	2	21	29	120	25.8	11	136	3	30	24	193	14.0	16
9:00-10:00	107	0	39	53	199	26.6	7	96	1	40	39	176	22.7	14
10:00-11:00	142	0	57	39	238	16.4	14	107	0	38	39	184	21.2	8
11:00-12:00	189	0	69	38	296	12.8	12	112	1	28	31	172	18.6	13
12:00-13:00	180	0	61	24	265	9.1	13	153	0	35	23	211	10.9	11
13:00-14:00	194	0	48	42	284	14.8	16	116	1	35	29	181	16.6	8
14:00-15:00	214	1	75	51	341	15.2	18	126	4	48	41	219	20.5	13
15:00-16:00	239	0	82	32	353	9.1	20	137	3	41	37	218	18.3	22
16:00-17:00	244	0	72	29	345	8.4	22	131	2	27	20	180	12.2	19
17:00-18:00	257	4	42	30	333	10.2	23	148	4	31	18	201	10.9	17
18:00-19:00	286	1	33	8	328	2.7	20	168	1	15	8	192	4.7	15
昼12時間計	2175	12	621	412	3220	13.2	185	1537	20	405	329	2291	15.2	168
19:00-20:00	191	1	16	11	219	5.5	13	130	2	17	4	153	3.9	15
20:00-21:00	142	0	11	16	169	9.5	10	88	2	11	2	103	3.9	5
21:00-22:00	70	0	1	9	80	11.3	1	71	0	12	3	86	3.5	4
22:00-23:00	73	0	0	1	74	1.4	3	43	0	5	3	51	5.9	3
23:00-24:00	24	0	3	5	32	15.6	0	18	0	2	2	22	9.1	1
0:00- 1:00	13	0	2	5	20	25.0	0	24	0	1	4	29	13.8	1
1:00- 2:00	9	0	0	3	12	25.0	0	12	0	1	4	17	23.5	0
2:00- 3:00	8	0	1	5	14	35.7	3	6	0	1	8	15	53.3	0
3:00- 4:00	8	0	1	10	19	52.6	3	8	0	3	2	13	15.4	2
4:00- 5:00	9	0	3	4	16	25.0	1	18	0	4	6	28	21.4	4
5:00- 6:00	8	1	7	8	24	37.5	5	18	0	6	8	32	25.0	7
6:00- 7:00	38	1	7	18	64	29.7	4	75	1	10	14	100	15.0	5
夜12時間計	593	3	52	95	743	13.2	43	511	5	73	60	649	10.0	47
全時間合計	2768	15	673	507	3963	13.2	228	2048	25	478	389	2940	14.1	215
昼夜率	1.27	1.25	1.08	1.23	1.23	-	1.23	1.33	1.25	1.18	1.18	1.28	-	1.28

自動車交通量調査表

調査日：平成27年10月27日(火) 天候：晴れ一時雨

調査地点：No.34 今津東線／臨港線

集計方法：断面別

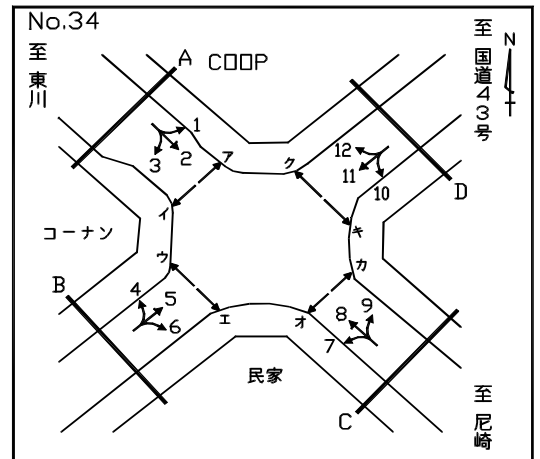

方向 車種 時間帯	A CDDP							B 合計 (3+ 4+ 5+ 6+ 7+11)						
	乗用車 (台)	バス (台)	小型 貨物車 (台)	普通 貨物車 (台)	合計 (台)	大型車 交通量 (%)	二輪車 (台)	乗用車 (台)	バス (台)	小型 貨物車 (台)	普通 貨物車 (台)	合計 (台)	大型車 交通量 (%)	二輪車 (台)
7:00- 8:00								162	4	59	57	282	21.6	21
8:00- 9:00								204	5	51	53	313	18.5	27
9:00-10:00								203	1	79	92	375	24.8	21
10:00-11:00								249	0	95	78	422	18.5	22
11:00-12:00								301	1	97	69	468	15.0	25
12:00-13:00								333	0	96	47	476	9.9	24
13:00-14:00								310	1	83	71	465	15.5	24
14:00-15:00								340	5	123	92	560	17.3	31
15:00-16:00								376	3	123	69	571	12.6	42
16:00-17:00								375	2	99	49	525	9.7	41
17:00-18:00								405	8	73	48	534	10.5	40
18:00-19:00								454	2	48	16	520	3.5	35
昼12時間計								3712	32	1026	741	5511	14.0	353
19:00-20:00								321	3	33	15	372	4.8	28
20:00-21:00								230	2	22	18	272	7.4	15
21:00-22:00								141	0	13	12	166	7.2	5
22:00-23:00								116	0	5	4	125	3.2	6
23:00-24:00								42	0	5	7	54	13.0	1
0:00- 1:00								37	0	3	9	49	18.4	1
1:00- 2:00								21	0	1	7	29	24.1	0
2:00- 3:00								14	0	2	13	29	44.8	3
3:00- 4:00								16	0	4	12	32	37.5	5
4:00- 5:00								27	0	7	10	44	22.7	5
5:00- 6:00								26	1	13	16	56	30.4	12
6:00- 7:00								113	2	17	32	164	20.7	9
夜12時間計								1104	8	125	155	1392	11.7	90
全時間合計								4816	40	1151	896	6903	13.6	443
昼夜率								1.30	1.25	1.12	1.21	1.25	-	1.25

自動車交通量調査表

調査日：平成27年10月27日(火) 天候：晴れ一時雨

調査地点：No.34 今津東線／臨港線

集計方法：断面別

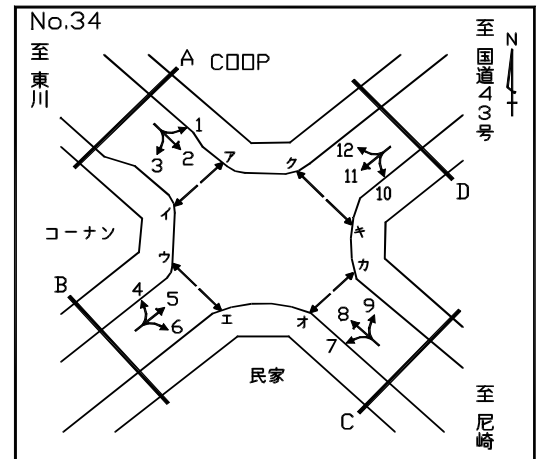

方向 車種 時間帯	C 流入部 (7+ 8+ 9)							C 流出部 (2+ 6+10)						
	乗用車 (台)	バス (台)	小型 貨物車 (台)	普通 貨物車 (台)	合計 (台)	大型車 交通量 (%)	二輪車 (台)	乗用車 (台)	バス (台)	小型 貨物車 (台)	普通 貨物車 (台)	合計 (台)	大型車 交通量 (%)	二輪車 (台)
7:00- 8:00	225	9	51	29	314	12.1	63	197	3	33	22	255	9.8	55
8:00- 9:00	306	11	67	22	406	8.1	75	213	4	49	42	308	14.9	43
9:00-10:00	228	4	73	43	348	13.5	40	168	6	63	50	287	19.5	14
10:00-11:00	296	1	84	56	437	13.0	30	225	3	67	48	343	14.9	17
11:00-12:00	288	5	100	54	447	13.2	38	261	1	70	54	386	14.2	27
12:00-13:00	280	3	77	20	380	6.1	28	240	1	67	29	337	8.9	29
13:00-14:00	272	4	59	38	373	11.3	21	293	2	86	43	424	10.6	24
14:00-15:00	297	9	92	45	443	12.2	23	270	2	62	41	375	11.5	26
15:00-16:00	264	5	75	38	382	11.3	34	310	3	81	27	421	7.1	26
16:00-17:00	299	6	77	21	403	6.7	41	293	4	84	12	393	4.1	39
17:00-18:00	362	7	52	9	430	3.7	67	404	3	68	12	487	3.1	53
18:00-19:00	383	4	29	7	423	2.6	46	343	4	39	6	392	2.6	47
昼12時間計	3500	68	836	382	4786	9.4	506	3217	36	769	386	4408	9.6	400
19:00-20:00	299	2	14	2	317	1.3	24	311	2	19	4	336	1.8	26
20:00-21:00	204	0	26	1	231	0.4	19	212	1	22	5	240	2.5	18
21:00-22:00	147	1	15	1	164	1.2	13	180	0	8	6	194	3.1	17
22:00-23:00	82	0	13	6	101	5.9	6	100	0	6	2	108	1.9	15
23:00-24:00	62	1	3	1	67	3.0	6	45	0	5	2	52	3.8	11
0:00- 1:00	28	0	0	1	29	3.4	3	39	0	3	1	43	2.3	9
1:00- 2:00	23	0	1	3	27	11.1	2	19	0	0	5	24	20.8	6
2:00- 3:00	7	0	3	3	13	23.1	4	11	0	1	0	12	0.0	6
3:00- 4:00	21	0	1	6	28	21.4	2	6	0	2	0	8	0.0	5
4:00- 5:00	16	0	4	6	26	23.1	7	12	0	3	3	18	16.7	2
5:00- 6:00	51	0	8	10	69	14.5	12	24	1	11	6	42	16.7	11
6:00- 7:00	140	2	27	21	190	12.1	37	72	1	18	17	108	16.7	23
夜12時間計	1080	6	115	61	1262	5.3	135	1031	5	98	51	1185	4.7	149
全時間合計	4580	74	951	443	6048	8.5	641	4248	41	867	437	5593	8.5	549
昼夜率	1.31	1.09	1.14	1.16	1.26	-	1.27	1.32	1.14	1.13	1.13	1.27	-	1.37

自動車交通量調査表

調査日：平成27年10月27日(火) 天候：晴れ一時雨

調査地点：No.34 今津東線／臨港線

集計方法：断面別

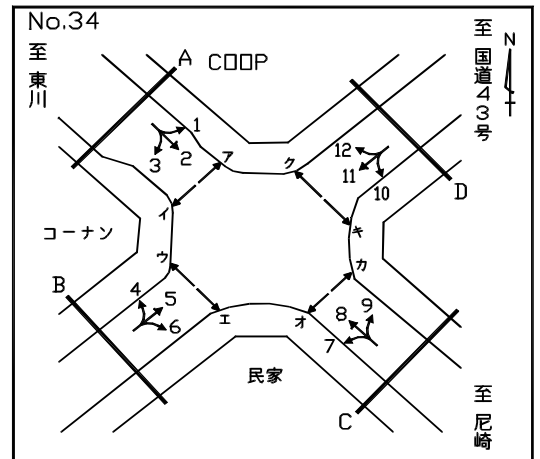

方向 車種 時間帯	C 合計 (2+ 6+ 7+ 8+ 9+10)							C 合計 (2+ 6+ 7+ 8+ 9+10)						
	乗用車 (台)	バス (台)	小型 貨物車 (台)	普通 貨物車 (台)	合計 (台)	大型車 交通量 (%)	二輪車 (台)	乗用車 (台)	バス (台)	小型 貨物車 (台)	普通 貨物車 (台)	合計 (台)	大型車 交通量 (%)	二輪車 (台)
7:00- 8:00								422	12	84	51	569	11.1	118
8:00- 9:00								519	15	116	64	714	11.1	118
9:00-10:00								396	10	136	93	635	16.2	54
10:00-11:00								521	4	151	104	780	13.8	47
11:00-12:00								549	6	170	108	833	13.7	65
12:00-13:00								520	4	144	49	717	7.4	57
13:00-14:00								565	6	145	81	797	10.9	45
14:00-15:00								567	11	154	86	818	11.9	49
15:00-16:00								574	8	156	65	803	9.1	60
16:00-17:00								592	10	161	33	796	5.4	80
17:00-18:00								766	10	120	21	917	3.4	120
18:00-19:00								726	8	68	13	815	2.6	93
昼12時間計								6717	104	1605	768	9194	9.5	906
19:00-20:00								610	4	33	6	653	1.5	50
20:00-21:00								416	1	48	6	471	1.5	37
21:00-22:00								327	1	23	7	358	2.2	30
22:00-23:00								182	0	19	8	209	3.8	21
23:00-24:00								107	1	8	3	119	3.4	17
0:00- 1:00								67	0	3	2	72	2.8	12
1:00- 2:00								42	0	1	8	51	15.7	8
2:00- 3:00								18	0	4	3	25	12.0	10
3:00- 4:00								27	0	3	6	36	16.7	7
4:00- 5:00								28	0	7	9	44	20.5	9
5:00- 6:00								75	1	19	16	111	15.3	23
6:00- 7:00								212	3	45	38	298	13.8	60
夜12時間計								2111	11	213	112	2447	5.0	284
全時間合計								8828	115	1818	880	11641	8.5	1190
昼夜率								1.31	1.11	1.13	1.15	1.27	-	1.31

自動車交通量調査表

調査日：平成27年10月27日(火) 天候：晴れ一時雨

調査地点：No.34 今津東線／臨港線

集計方法：断面別

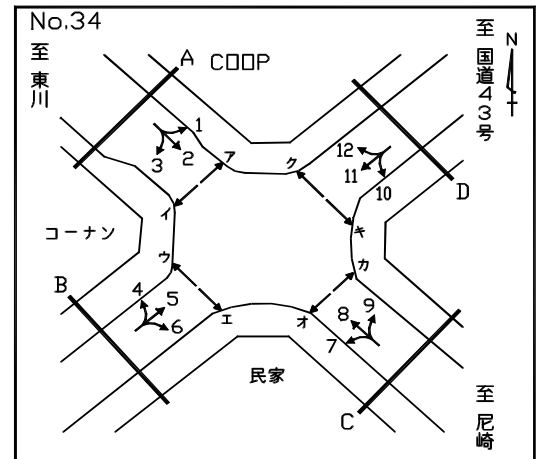

方向 車種 時間帯	D 流入部(10+11+12)							D 流出部(1+ 5+ 9)						
	乗用車 (台)	バス (台)	小型 貨物車 (台)	普通 貨物車 (台)	合計 (台)	大型車 交通量 (%)	二輪車 (台)	乗用車 (台)	バス (台)	小型 貨物車 (台)	普通 貨物車 (台)	合計 (台)	大型車 交通量 (%)	二輪車 (台)
7:00- 8:00	223	1	55	38	317	12.3	18	86	5	25	44	160	30.6	18
8:00- 9:00	242	3	62	39	346	12.1	23	130	2	36	50	218	23.9	19
9:00-10:00	191	1	75	74	341	22.0	16	150	0	53	65	268	24.3	12
10:00-11:00	211	0	62	64	337	19.0	15	166	1	58	59	284	21.1	14
11:00-12:00	220	1	63	52	336	15.8	14	208	0	77	60	345	17.4	17
12:00-13:00	210	0	49	39	298	13.1	16	214	0	55	40	309	12.9	18
13:00-14:00	240	1	76	53	370	14.6	13	217	0	58	65	340	19.1	9
14:00-15:00	245	3	74	65	387	17.6	19	212	1	79	56	348	16.4	21
15:00-16:00	255	1	66	43	365	12.1	22	251	3	89	35	378	10.1	23
16:00-17:00	248	2	62	32	344	9.9	26	267	3	90	33	393	9.2	22
17:00-18:00	250	3	65	19	337	6.5	26	321	5	61	26	413	7.5	27
18:00-19:00	270	0	22	10	302	3.3	23	327	1	44	8	380	2.4	25
昼12時間計	2805	16	731	528	4080	13.3	231	2549	21	725	541	3836	14.7	225
19:00-20:00	204	2	22	6	234	3.4	16	233	2	20	8	263	3.8	20
20:00-21:00	130	2	14	3	149	3.4	9	168	0	13	14	195	7.2	16
21:00-22:00	93	0	12	2	107	1.9	4	95	0	3	10	108	9.3	6
22:00-23:00	63	0	6	5	74	6.8	6	93	0	5	2	100	2.0	4
23:00-24:00	30	0	1	1	32	3.1	4	31	0	4	7	42	16.7	3
0:00- 1:00	33	0	1	5	39	12.8	1	16	0	4	6	26	23.1	1
1:00- 2:00	11	0	1	8	20	40.0	0	14	0	1	4	19	21.1	0
2:00- 3:00	7	0	1	10	18	55.6	1	11	0	9	7	27	25.9	4
3:00- 4:00	8	0	4	1	13	7.7	2	10	0	1	15	26	57.7	2
4:00- 5:00	20	0	4	8	32	25.0	5	11	0	3	8	22	36.4	3
5:00- 6:00	30	0	10	11	51	21.6	8	18	1	12	22	53	43.4	11
6:00- 7:00	108	1	23	23	155	15.5	6	55	1	12	27	95	29.5	6
夜12時間計	737	5	99	83	924	9.5	62	755	4	87	130	976	13.7	76
全時間合計	3542	21	830	611	5004	12.6	293	3304	25	812	671	4812	14.5	301
昼夜率	1.26	1.31	1.14	1.16	1.23	-	1.27	1.30	1.19	1.12	1.24	1.25	-	1.34

自動車交通量調査表

調査日：平成27年10月27日(火) 天候：晴れ一時雨

調査地点：No.34 今津東線／臨港線

集計方法：断面別

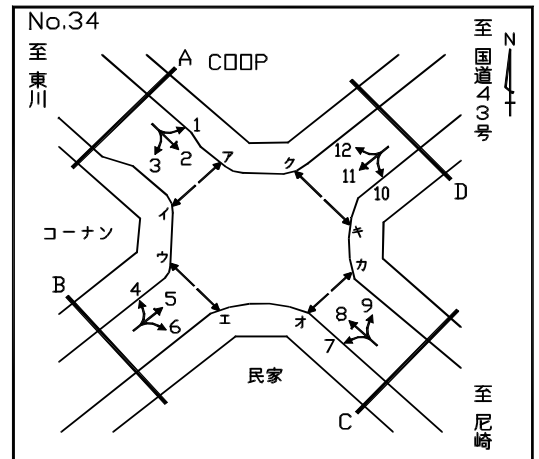

方向 車種 時間帯	D 合計 (1+ 5+ 9+10+11+12)							D 合計 (1+ 5+ 9+10+11+12)						
	乗用車 (台)	バス (台)	小型 貨物車 (台)	普通 貨物車 (台)	合計 (台)	大型車 交通量 (%)	二輪車 (台)	乗用車 (台)	バス (台)	小型 貨物車 (台)	普通 貨物車 (台)	合計 (台)	大型車 交通量 (%)	二輪車 (台)
7:00- 8:00								309	6	80	82	477	18.4	36
8:00- 9:00								372	5	98	89	564	16.7	42
9:00-10:00								341	1	128	139	609	23.0	28
10:00-11:00								377	1	120	123	621	20.0	29
11:00-12:00								428	1	140	112	681	16.6	31
12:00-13:00								424	0	104	79	607	13.0	34
13:00-14:00								457	1	134	118	710	16.8	22
14:00-15:00								457	4	153	121	735	17.0	40
15:00-16:00								506	4	155	78	743	11.0	45
16:00-17:00								515	5	152	65	737	9.5	48
17:00-18:00								571	8	126	45	750	7.1	53
18:00-19:00								597	1	66	18	682	2.8	48
昼12時間計								5354	37	1456	1069	7916	14.0	456
19:00-20:00								437	4	42	14	497	3.6	36
20:00-21:00								298	2	27	17	344	5.5	25
21:00-22:00								188	0	15	12	215	5.6	10
22:00-23:00								156	0	11	7	174	4.0	10
23:00-24:00								61	0	5	8	74	10.8	7
0:00- 1:00								49	0	5	11	65	16.9	2
1:00- 2:00								25	0	2	12	39	30.8	0
2:00- 3:00								18	0	10	17	45	37.8	5
3:00- 4:00								18	0	5	16	39	41.0	4
4:00- 5:00								31	0	7	16	54	29.6	8
5:00- 6:00								48	1	22	33	104	32.7	19
6:00- 7:00								163	2	35	50	250	20.8	12
夜12時間計								1492	9	186	213	1900	11.7	138
全時間合計								6846	46	1642	1282	9816	13.5	594
昼夜率								1.28	1.24	1.13	1.20	1.24	-	1.30

自動車交通量調査表

調査日：平成27年10月27日(火) 天候：晴れ一時雨

調査地点：No.34 今津東線／臨港線

集計方法：交差点計

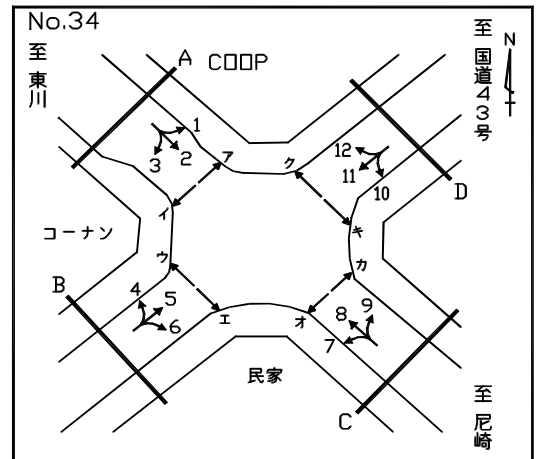

流入部 車種 時間帯	A							B						
	乗用車 (台)	バス (台)	小型 貨物車 (台)	普通 貨物車 (台)	合計 (台)	大型車 交通量 (%)	二輪車 (台)	乗用車 (台)	バス (台)	小型 貨物車 (台)	普通 貨物車 (台)	合計 (台)	大型車 交通量 (%)	二輪車 (台)
7:00- 8:00	201	4	33	32	270	13.3	64	55	4	22	37	118	34.7	9
8:00- 9:00	227	3	60	63	353	18.7	51	68	2	21	29	120	25.8	11
9:00-10:00	177	6	75	55	313	19.5	13	107	0	39	53	199	26.6	7
10:00-11:00	222	4	67	68	361	19.9	16	142	0	57	39	238	16.4	14
11:00-12:00	275	1	74	70	420	16.9	32	189	0	69	38	296	12.8	12
12:00-13:00	261	1	58	46	366	12.8	37	180	0	61	24	265	9.1	13
13:00-14:00	316	2	86	66	470	14.5	24	194	0	48	42	284	14.8	16
14:00-15:00	274	3	70	54	401	14.2	30	214	1	75	51	341	15.2	18
15:00-16:00	308	6	83	30	427	8.4	30	239	0	82	32	353	9.1	20
16:00-17:00	292	4	85	12	393	4.1	38	244	0	72	29	345	8.4	22
17:00-18:00	434	4	73	8	519	2.3	53	257	4	42	30	333	10.2	23
18:00-19:00	373	5	50	6	434	2.5	51	286	1	33	8	328	2.7	20
昼12時間計	3360	43	814	510	4727	11.7	439	2175	12	621	412	3220	13.2	185
19:00-20:00	323	3	30	2	358	1.4	35	191	1	16	11	219	5.5	13
20:00-21:00	236	1	19	5	261	2.3	21	142	0	11	16	169	9.5	10
21:00-22:00	196	0	8	8	212	3.8	23	70	0	1	9	80	11.3	1
22:00-23:00	101	0	9	2	112	1.8	13	73	0	0	1	74	1.4	3
23:00-24:00	46	0	6	4	56	7.1	11	24	0	3	5	32	15.6	0
0:00- 1:00	40	0	5	2	47	4.3	9	13	0	2	5	20	25.0	0
1:00- 2:00	23	0	1	3	27	11.1	6	9	0	0	3	12	25.0	0
2:00- 3:00	17	0	7	3	27	11.1	8	8	0	1	5	14	35.7	3
3:00- 4:00	12	0	2	6	20	30.0	4	8	0	1	10	19	52.6	3
4:00- 5:00	17	0	3	5	25	20.0	2	9	0	3	4	16	25.0	1
5:00- 6:00	32	1	14	20	67	31.3	16	8	1	7	8	24	37.5	5
6:00- 7:00	94	1	17	22	134	17.2	29	38	1	7	18	64	29.7	4
夜12時間計	1137	6	121	82	1346	6.5	177	593	3	52	95	743	13.2	43
全時間合計	4497	49	935	592	6073	10.6	616	2768	15	673	507	3963	13.2	228
昼夜率	1.34	1.14	1.15	1.16	1.28	-	1.40	1.27	1.25	1.08	1.23	1.23	-	1.23

自動車交通量調査表

調査日：平成27年10月27日(火) 天候：晴れ一時雨

調査地点：No.34 今津東線／臨港線

集計方法：交差点計

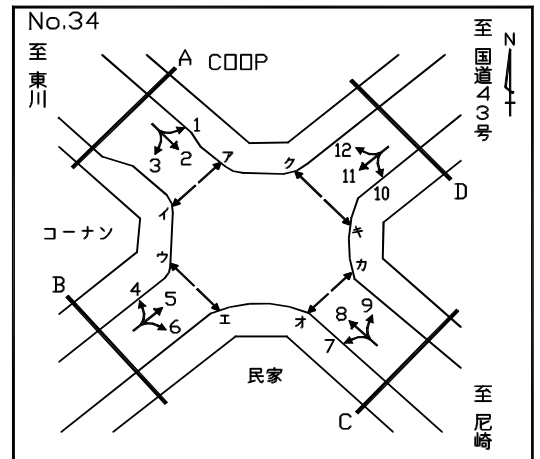

流入部 車種 時間帯	C							D						
	乗用車 (台)	バス (台)	小型 貨物車 (台)	普通 貨物車 (台)	合計 (台)	大型車 交通量 (%)	二輪車 (台)	乗用車 (台)	バス (台)	小型 貨物車 (台)	普通 貨物車 (台)	合計 (台)	大型車 交通量 (%)	二輪車 (台)
7:00- 8:00	225	9	51	29	314	12.1	63	223	1	55	38	317	12.3	18
8:00- 9:00	306	11	67	22	406	8.1	75	242	3	62	39	346	12.1	23
9:00-10:00	228	4	73	43	348	13.5	40	191	1	75	74	341	22.0	16
10:00-11:00	296	1	84	56	437	13.0	30	211	0	62	64	337	19.0	15
11:00-12:00	288	5	100	54	447	13.2	38	220	1	63	52	336	15.8	14
12:00-13:00	280	3	77	20	380	6.1	28	210	0	49	39	298	13.1	16
13:00-14:00	272	4	59	38	373	11.3	21	240	1	76	53	370	14.6	13
14:00-15:00	297	9	92	45	443	12.2	23	245	3	74	65	387	17.6	19
15:00-16:00	264	5	75	38	382	11.3	34	255	1	66	43	365	12.1	22
16:00-17:00	299	6	77	21	403	6.7	41	248	2	62	32	344	9.9	26
17:00-18:00	362	7	52	9	430	3.7	67	250	3	65	19	337	6.5	26
18:00-19:00	383	4	29	7	423	2.6	46	270	0	22	10	302	3.3	23
昼12時間計	3500	68	836	382	4786	9.4	506	2805	16	731	528	4080	13.3	231
19:00-20:00	299	2	14	2	317	1.3	24	204	2	22	6	234	3.4	16
20:00-21:00	204	0	26	1	231	0.4	19	130	2	14	3	149	3.4	9
21:00-22:00	147	1	15	1	164	1.2	13	93	0	12	2	107	1.9	4
22:00-23:00	82	0	13	6	101	5.9	6	63	0	6	5	74	6.8	6
23:00-24:00	62	1	3	1	67	3.0	6	30	0	1	1	32	3.1	4
0:00- 1:00	28	0	0	1	29	3.4	3	33	0	1	5	39	12.8	1
1:00- 2:00	23	0	1	3	27	11.1	2	11	0	1	8	20	40.0	0
2:00- 3:00	7	0	3	3	13	23.1	4	7	0	1	10	18	55.6	1
3:00- 4:00	21	0	1	6	28	21.4	2	8	0	4	1	13	7.7	2
4:00- 5:00	16	0	4	6	26	23.1	7	20	0	4	8	32	25.0	5
5:00- 6:00	51	0	8	10	69	14.5	12	30	0	10	11	51	21.6	8
6:00- 7:00	140	2	27	21	190	12.1	37	108	1	23	23	155	15.5	6
夜12時間計	1080	6	115	61	1262	5.3	135	737	5	99	83	924	9.5	62
全時間合計	4580	74	951	443	6048	8.5	641	3542	21	830	611	5004	12.6	293
昼夜率	1.31	1.09	1.14	1.16	1.26	-	1.27	1.26	1.31	1.14	1.16	1.23	-	1.27

自動車交通量調査表

調査日：平成27年10月27日(火) 天候：晴れ一時雨

調査地点：No.34 今津東線／臨港線

集計方法：交差点計

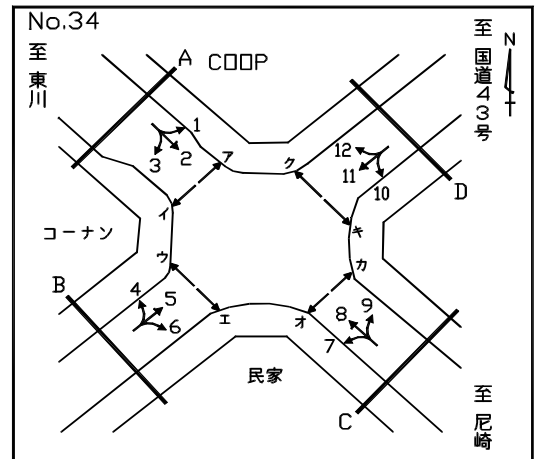

流入部 車種 時間帯								合計 (A+ B+ C+ D)						
	乗用車 (台)	バス (台)	小型 貨物車 (台)	普通 貨物車 (台)	合計 (台)	大型車 交通量 (%)	二輪車 (台)	乗用車 (台)	バス (台)	小型 貨物車 (台)	普通 貨物車 (台)	合計 (台)	大型車 交通量 (%)	二輪車 (台)
7:00- 8:00								704	18	161	136	1019	15.1	154
8:00- 9:00								843	19	210	153	1225	14.0	160
9:00-10:00								703	11	262	225	1201	19.7	76
10:00-11:00								871	5	270	227	1373	16.9	75
11:00-12:00								972	7	306	214	1499	14.7	96
12:00-13:00								931	4	245	129	1309	10.2	94
13:00-14:00								1022	7	269	199	1497	13.8	74
14:00-15:00								1030	16	311	215	1572	14.7	90
15:00-16:00								1066	12	306	143	1527	10.2	106
16:00-17:00								1083	12	296	94	1485	7.1	127
17:00-18:00								1303	18	232	66	1619	5.2	169
18:00-19:00								1312	10	134	31	1487	2.8	140
昼12時間計								11840	139	3002	1832	16813	11.7	1361
19:00-20:00								1017	8	82	21	1128	2.6	88
20:00-21:00								712	3	70	25	810	3.5	59
21:00-22:00								506	1	36	20	563	3.7	41
22:00-23:00								319	0	28	14	361	3.9	28
23:00-24:00								162	1	13	11	187	6.4	21
0:00- 1:00								114	0	8	13	135	9.6	13
1:00- 2:00								66	0	3	17	86	19.8	8
2:00- 3:00								39	0	12	21	72	29.2	16
3:00- 4:00								49	0	8	23	80	28.8	11
4:00- 5:00								62	0	14	23	99	23.2	15
5:00- 6:00								121	2	39	49	211	24.2	41
6:00- 7:00								380	5	74	84	543	16.4	76
夜12時間計								3547	20	387	321	4275	8.0	417
全時間合計								15387	159	3389	2153	21088	11.0	1778
昼夜率								1.30	1.14	1.13	1.18	1.25	-	1.31