

自動車交通量調査表

調査日：令和3年10月12日(火)

天候：曇り

調査地点：No.1 国道2号線／中津浜線

集計方法：方向別

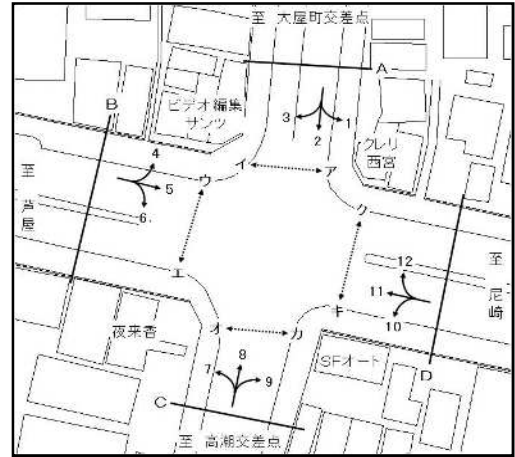

方向 種別 時間帯	1							2						
	乗用車 (台)	バス (台)	小型 貨物車 (台)	普通 貨物車 (台)	合計 (台)	大型車 混入率 (%)	二輪車 (台)	乗用車 (台)	バス (台)	小型 貨物車 (台)	普通 貨物車 (台)	合計 (台)	大型車 混入率 (%)	二輪車 (台)
7:00- 8:00	194	2	36	8	240	4.2	19	299	2	75	25	401	6.7	64
8:00- 9:00	171	3	30	25	229	12.2	17	310	0	63	44	417	10.6	42
9:00-10:00	105	2	52	31	190	17.4	11	188	0	48	34	270	12.6	26
10:00-11:00	96	2	21	20	139	15.8	9	190	0	52	32	274	11.7	21
11:00-12:00	143	3	35	13	194	8.2	12	187	0	44	22	253	8.7	18
12:00-13:00	135	1	48	12	196	6.6	9	207	1	45	20	273	7.7	39
13:00-14:00	140	2	31	13	186	8.1	13	232	1	70	15	318	5.0	26
14:00-15:00	131	6	29	11	177	9.6	4	236	2	58	19	315	6.7	26
15:00-16:00	165	3	47	14	229	7.4	4	237	1	69	24	331	7.6	26
16:00-17:00	130	1	38	6	175	4.0	4	247	15	60	24	346	11.3	28
17:00-18:00	123	1	28	7	159	5.0	12	205	4	64	12	285	5.6	34
18:00-19:00	112	0	24	2	138	1.4	7	187	1	40	8	236	3.8	18
全時間合計	1645	26	419	162	2252	8.3	121	2725	27	688	279	3719	8.2	368

方向 種別 時間帯	3							A 流入部 (1+ 2+ 3)						
	乗用車 (台)	バス (台)	小型 貨物車 (台)	普通 貨物車 (台)	合計 (台)	大型車 混入率 (%)	二輪車 (台)	乗用車 (台)	バス (台)	小型 貨物車 (台)	普通 貨物車 (台)	合計 (台)	大型車 混入率 (%)	二輪車 (台)
7:00- 8:00	272	0	58	12	342	3.5	17	765	4	169	45	983	5.0	100
8:00- 9:00	225	0	43	29	297	9.8	22	706	3	136	98	943	10.7	81
9:00-10:00	166	0	39	20	225	8.9	3	459	2	139	85	685	12.7	40
10:00-11:00	134	0	40	16	190	8.4	10	420	2	113	68	603	11.6	40
11:00-12:00	121	0	35	14	170	8.2	10	451	3	114	49	617	8.4	40
12:00-13:00	125	0	32	14	171	8.2	9	467	2	125	46	640	7.5	57
13:00-14:00	136	0	52	16	204	7.8	6	508	3	153	44	708	6.6	45
14:00-15:00	91	0	26	14	131	10.7	4	458	8	113	44	623	8.3	34
15:00-16:00	102	0	49	26	177	14.7	8	504	4	165	64	737	9.2	38
16:00-17:00	91	0	42	22	155	14.2	7	468	16	140	52	676	10.1	39
17:00-18:00	117	0	46	16	179	8.9	5	445	5	138	35	623	6.4	51
18:00-19:00	105	0	35	12	152	7.9	4	404	1	99	22	526	4.4	29
全時間合計	1685	0	497	211	2393	8.8	105	6055	53	1604	652	8364	8.4	594

自動車交通量調査表

調査日：令和3年10月12日(火)

天候：曇り

調査地点：No.1 国道2号線／中津浜線

集計方法：方向別

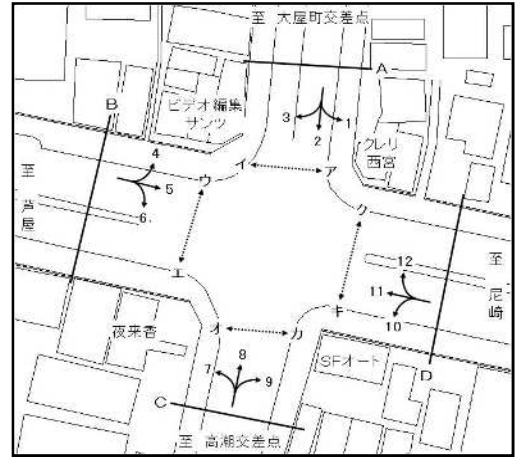

方向 種別 時間帯	4							5						
	乗用車 (台)	バス (台)	小型 貨物車 (台)	普通 貨物車 (台)	合計 (台)	大型車 混入率 (%)	二輪車 (台)	乗用車 (台)	バス (台)	小型 貨物車 (台)	普通 貨物車 (台)	合計 (台)	大型車 混入率 (%)	二輪車 (台)
7:00- 8:00	100	0	29	10	139	7.2	9	413	9	90	33	545	7.7	57
8:00- 9:00	79	1	62	33	175	19.4	4	328	10	97	35	470	9.6	58
9:00-10:00	81	0	54	19	154	12.3	4	283	9	103	52	447	13.6	31
10:00-11:00	97	0	43	20	160	12.5	12	358	7	127	53	545	11.0	19
11:00-12:00	118	3	48	18	187	11.2	9	365	9	132	45	551	9.8	26
12:00-13:00	131	1	41	15	188	8.5	13	395	7	124	35	561	7.5	32
13:00-14:00	153	0	53	18	224	8.0	11	408	9	126	41	584	8.6	35
14:00-15:00	125	0	44	7	176	4.0	12	332	6	130	41	509	9.2	39
15:00-16:00	151	0	30	7	188	3.7	8	370	7	126	27	530	6.4	47
16:00-17:00	141	0	47	17	205	8.3	13	365	9	112	28	514	7.2	33
17:00-18:00	155	0	45	7	207	3.4	10	485	6	105	18	614	3.9	42
18:00-19:00	163	0	46	8	217	3.7	7	417	9	82	10	518	3.7	40
全時間合計	1494	5	542	179	2220	8.3	112	4519	97	1354	418	6388	8.1	459

方向 種別 時間帯	6							B 流入部 (4+ 5+ 6)						
	乗用車 (台)	バス (台)	小型 貨物車 (台)	普通 貨物車 (台)	合計 (台)	大型車 混入率 (%)	二輪車 (台)	乗用車 (台)	バス (台)	小型 貨物車 (台)	普通 貨物車 (台)	合計 (台)	大型車 混入率 (%)	二輪車 (台)
7:00- 8:00	26	5	4	4	39	23.1	0	539	14	123	47	723	8.4	66
8:00- 9:00	32	0	4	14	50	28.0	2	439	11	163	82	695	13.4	64
9:00-10:00	17	2	11	9	39	28.2	0	381	11	168	80	640	14.2	35
10:00-11:00	38	0	18	11	67	16.4	4	493	7	188	84	772	11.8	35
11:00-12:00	35	1	15	15	66	24.2	2	518	13	195	78	804	11.3	37
12:00-13:00	37	0	14	11	62	17.7	2	563	8	179	61	811	8.5	47
13:00-14:00	43	0	12	9	64	14.1	1	604	9	191	68	872	8.8	47
14:00-15:00	32	1	6	8	47	19.1	1	489	7	180	56	732	8.6	52
15:00-16:00	48	2	15	11	76	17.1	2	569	9	171	45	794	6.8	57
16:00-17:00	38	1	12	3	54	7.4	0	544	10	171	48	773	7.5	46
17:00-18:00	56	2	16	4	78	7.7	3	696	8	166	29	899	4.1	55
18:00-19:00	38	4	10	6	58	17.2	0	618	13	138	24	793	4.7	47
全時間合計	440	18	137	105	700	17.6	17	6453	120	2033	702	9308	8.8	588

自動車交通量調査表

調査日：令和3年10月12日(火)

天候：曇り

調査地点：No.1 国道2号線／中津浜線

集計方法：方向別

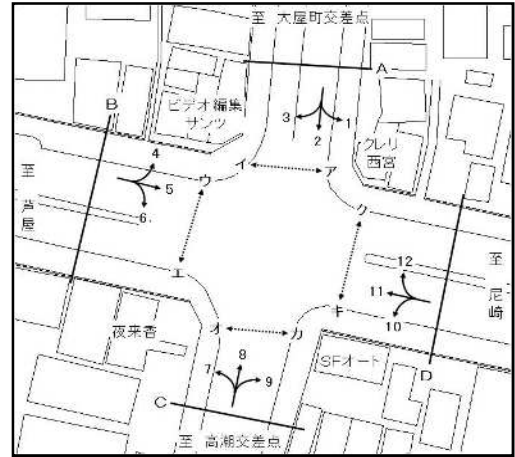

方向 種別 時間帯	7							8						
	乗用車 (台)	バス (台)	小型 貨物車 (台)	普通 貨物車 (台)	合計 (台)	大型車 混入率 (%)	二輪車 (台)	乗用車 (台)	バス (台)	小型 貨物車 (台)	普通 貨物車 (台)	合計 (台)	大型車 混入率 (%)	二輪車 (台)
7:00- 8:00	7	0	1	2	10	20.0	0	158	4	45	15	222	8.6	27
8:00- 9:00	14	3	3	4	24	29.2	0	183	4	73	20	280	8.6	21
9:00-10:00	16	1	3	2	22	13.6	1	165	2	47	21	235	9.8	16
10:00-11:00	15	1	8	3	27	14.8	1	184	1	49	26	260	10.4	43
11:00-12:00	21	1	9	2	33	9.1	3	162	0	38	20	220	9.1	17
12:00-13:00	35	1	2	4	42	11.9	0	173	2	28	31	234	14.1	16
13:00-14:00	29	0	7	1	37	2.7	1	163	0	33	18	214	8.4	23
14:00-15:00	24	0	5	1	30	3.3	2	151	4	35	12	202	7.9	26
15:00-16:00	25	2	2	1	30	10.0	3	183	2	29	10	224	5.4	21
16:00-17:00	25	0	8	3	36	8.3	3	236	1	49	24	310	8.1	28
17:00-18:00	22	1	5	1	29	6.9	2	267	1	35	6	309	2.3	54
18:00-19:00	39	4	3	0	46	8.7	3	200	2	24	2	228	1.8	42
全時間合計	272	14	56	24	366	10.4	19	2225	23	485	205	2938	7.8	334

方向 種別 時間帯	9							C 流入部 (7+ 8+ 9)						
	乗用車 (台)	バス (台)	小型 貨物車 (台)	普通 貨物車 (台)	合計 (台)	大型車 混入率 (%)	二輪車 (台)	乗用車 (台)	バス (台)	小型 貨物車 (台)	普通 貨物車 (台)	合計 (台)	大型車 混入率 (%)	二輪車 (台)
7:00- 8:00	21	0	6	4	31	12.9	5	186	4	52	21	263	9.5	32
8:00- 9:00	30	3	12	10	55	23.6	7	227	10	88	34	359	12.3	28
9:00-10:00	28	2	10	4	44	13.6	4	209	5	60	27	301	10.6	21
10:00-11:00	33	0	7	1	41	2.4	8	232	2	64	30	328	9.8	52
11:00-12:00	39	0	6	3	48	6.3	4	222	1	53	25	301	8.6	24
12:00-13:00	44	0	18	9	71	12.7	3	252	3	48	44	347	13.5	19
13:00-14:00	42	0	11	12	65	18.5	7	234	0	51	31	316	9.8	31
14:00-15:00	48	0	15	7	70	10.0	6	223	4	55	20	302	7.9	34
15:00-16:00	40	0	12	7	59	11.9	6	248	4	43	18	313	7.0	30
16:00-17:00	46	2	14	1	63	4.8	5	307	3	71	28	409	7.6	36
17:00-18:00	69	1	7	2	79	3.8	12	358	3	47	9	417	2.9	68
18:00-19:00	66	2	10	0	78	2.6	4	305	8	37	2	352	2.8	49
全時間合計	506	10	128	60	704	9.9	71	3003	47	669	289	4008	8.4	424

自動車交通量調査表

調査日：令和3年10月12日(火)

天候：曇り

調査地点：No.1 国道2号線／中津浜線

集計方法：方向別

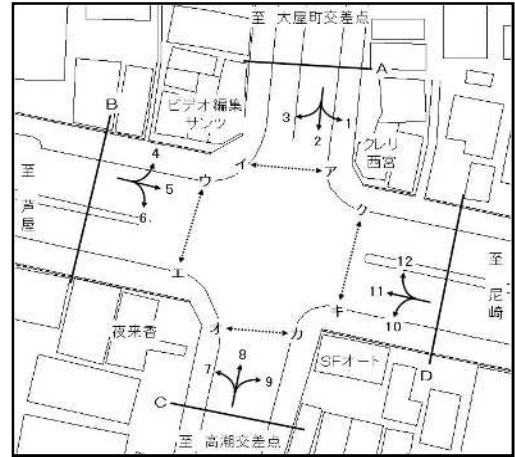

方向 種別 時間帯	10							11						
	乗用車 (台)	バス (台)	小型 貨物車 (台)	普通 貨物車 (台)	合計 (台)	大型車 混入率 (%)	二輪車 (台)	乗用車 (台)	バス (台)	小型 貨物車 (台)	普通 貨物車 (台)	合計 (台)	大型車 混入率 (%)	二輪車 (台)
7:00- 8:00	13	0	5	9	27	33.3	3	439	9	184	59	691	9.8	80
8:00- 9:00	30	0	15	6	51	11.8	2	503	10	170	43	726	7.3	65
9:00-10:00	39	0	12	4	55	7.3	2	389	10	148	38	585	8.2	45
10:00-11:00	39	0	17	7	63	11.1	6	415	6	168	51	640	8.9	43
11:00-12:00	44	0	17	9	70	12.9	11	398	6	130	43	577	8.5	52
12:00-13:00	45	0	20	6	71	8.5	4	423	7	117	46	593	8.9	54
13:00-14:00	42	1	18	7	68	11.8	4	366	5	124	38	533	8.1	34
14:00-15:00	43	0	15	4	62	6.5	2	403	7	155	31	596	6.4	37
15:00-16:00	45	1	10	4	60	8.3	5	428	8	134	27	597	5.9	43
16:00-17:00	40	1	21	5	67	9.0	18	474	9	132	27	642	5.6	37
17:00-18:00	55	0	24	4	83	4.8	26	509	6	124	14	653	3.1	72
18:00-19:00	49	0	7	0	56	0.0	4	507	7	90	11	615	2.9	71
全時間合計	484	3	181	65	733	9.3	87	5254	90	1676	428	7448	7.0	633

方向 種別 時間帯	12							D 流入部 (10+11+12)						
	乗用車 (台)	バス (台)	小型 貨物車 (台)	普通 貨物車 (台)	合計 (台)	大型車 混入率 (%)	二輪車 (台)	乗用車 (台)	バス (台)	小型 貨物車 (台)	普通 貨物車 (台)	合計 (台)	大型車 混入率 (%)	二輪車 (台)
7:00- 8:00	101	5	45	37	188	22.3	5	553	14	234	105	906	13.1	88
8:00- 9:00	98	2	43	28	171	17.5	2	631	12	228	77	948	9.4	69
9:00-10:00	97	2	32	24	155	16.8	2	525	12	192	66	795	9.8	49
10:00-11:00	115	0	39	27	181	14.9	2	569	6	224	85	884	10.3	51
11:00-12:00	118	2	34	18	172	11.6	2	560	8	181	70	819	9.5	65
12:00-13:00	116	0	29	8	153	5.2	2	584	7	166	60	817	8.2	60
13:00-14:00	130	0	26	11	167	6.6	2	538	6	168	56	768	8.1	40
14:00-15:00	118	0	30	14	162	8.6	5	564	7	200	49	820	6.8	44
15:00-16:00	114	2	33	12	161	8.7	2	587	11	177	43	818	6.6	50
16:00-17:00	123	0	18	7	148	4.7	9	637	10	171	39	857	5.7	64
17:00-18:00	122	3	22	2	149	3.4	10	686	9	170	20	885	3.3	108
18:00-19:00	170	5	15	2	192	3.6	4	726	12	112	13	863	2.9	79
全時間合計	1422	21	366	190	1999	10.6	47	7160	114	2223	683	10180	7.8	767

自動車交通量調査表

調査日：令和3年10月12日(火)

天候：曇り

調査地点：No.1 国道2号線／中津浜線

集計方法：断面別

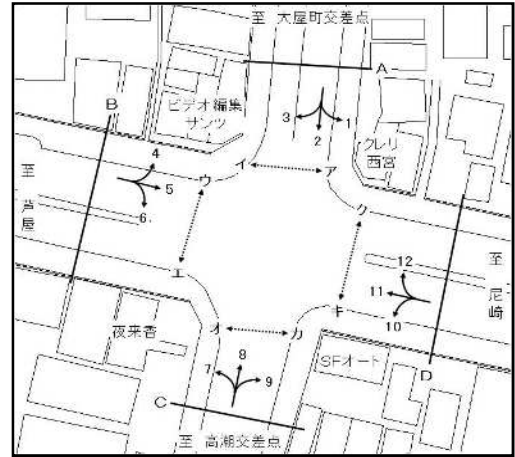

方向 種別 時間帯	A 流入部 (1+ 2+ 3)							A 流出部 (4+ 8+12)						
	乗用車 (台)	バス (台)	小型 貨物車 (台)	普通 貨物車 (台)	合計 (台)	大型車 混入率 (%)	二輪車 (台)	乗用車 (台)	バス (台)	小型 貨物車 (台)	普通 貨物車 (台)	合計 (台)	大型車 混入率 (%)	二輪車 (台)
7:00- 8:00	765	4	169	45	983	5.0	100	359	9	119	62	549	12.9	41
8:00- 9:00	706	3	136	98	943	10.7	81	360	7	178	81	626	14.1	27
9:00-10:00	459	2	139	85	685	12.7	40	343	4	133	64	544	12.5	22
10:00-11:00	420	2	113	68	603	11.6	40	396	1	131	73	601	12.3	57
11:00-12:00	451	3	114	49	617	8.4	40	398	5	120	56	579	10.5	28
12:00-13:00	467	2	125	46	640	7.5	57	420	3	98	54	575	9.9	31
13:00-14:00	508	3	153	44	708	6.6	45	446	0	112	47	605	7.8	36
14:00-15:00	458	8	113	44	623	8.3	34	394	4	109	33	540	6.9	43
15:00-16:00	504	4	165	64	737	9.2	38	448	4	92	29	573	5.8	31
16:00-17:00	468	16	140	52	676	10.1	39	500	1	114	48	663	7.4	50
17:00-18:00	445	5	138	35	623	6.4	51	544	4	102	15	665	2.9	74
18:00-19:00	404	1	99	22	526	4.4	29	533	7	85	12	637	3.0	53
全時間合計	6055	53	1604	652	8364	8.4	594	5141	49	1393	574	7157	8.7	493

方向 種別 時間帯	A 合計 (1+ 2+ 3+ 4+ 8+12)													
	乗用車 (台)	バス (台)	小型 貨物車 (台)	普通 貨物車 (台)	合計 (台)	大型車 混入率 (%)	二輪車 (台)	乗用車 (台)	バス (台)	小型 貨物車 (台)	普通 貨物車 (台)	合計 (台)	大型車 混入率 (%)	二輪車 (台)
7:00- 8:00								1124	13	288	107	1532	7.8	141
8:00- 9:00								1066	10	314	179	1569	12.0	108
9:00-10:00								802	6	272	149	1229	12.6	62
10:00-11:00								816	3	244	141	1204	12.0	97
11:00-12:00								849	8	234	105	1196	9.4	68
12:00-13:00								887	5	223	100	1215	8.6	88
13:00-14:00								954	3	265	91	1313	7.2	81
14:00-15:00								852	12	222	77	1163	7.7	77
15:00-16:00								952	8	257	93	1310	7.7	69
16:00-17:00								968	17	254	100	1339	8.7	89
17:00-18:00								989	9	240	50	1288	4.6	125
18:00-19:00								937	8	184	34	1163	3.6	82
全時間合計								11196	102	2997	1226	15521	8.6	1087

自動車交通量調査表

調査日：令和3年10月12日(火)

天候：曇り

調査地点：No.1 国道2号線／中津浜線

集計方法：断面別

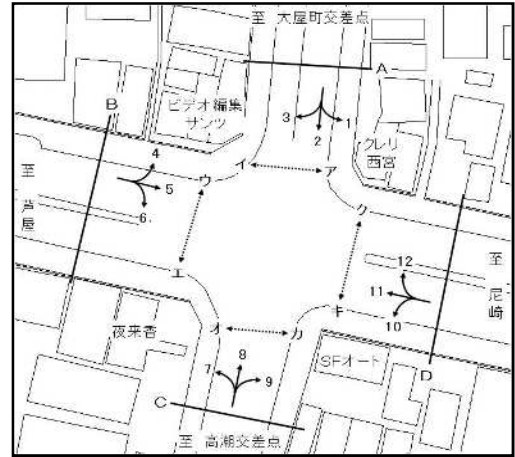

方向 種別 時間帯	B 流入部 (4+ 5+ 6)							B 流出部 (3+ 7+11)						
	乗用車 (台)	バス (台)	小型 貨物車 (台)	普通 貨物車 (台)	合計 (台)	大型車 混入率 (%)	二輪車 (台)	乗用車 (台)	バス (台)	小型 貨物車 (台)	普通 貨物車 (台)	合計 (台)	大型車 混入率 (%)	二輪車 (台)
7:00- 8:00	539	14	123	47	723	8.4	66	718	9	243	73	1043	7.9	97
8:00- 9:00	439	11	163	82	695	13.4	64	742	13	216	76	1047	8.5	87
9:00-10:00	381	11	168	80	640	14.2	35	571	11	190	60	832	8.5	49
10:00-11:00	493	7	188	84	772	11.8	35	564	7	216	70	857	9.0	54
11:00-12:00	518	13	195	78	804	11.3	37	540	7	174	59	780	8.5	65
12:00-13:00	563	8	179	61	811	8.5	47	583	8	151	64	806	8.9	63
13:00-14:00	604	9	191	68	872	8.8	47	531	5	183	55	774	7.8	41
14:00-15:00	489	7	180	56	732	8.6	52	518	7	186	46	757	7.0	43
15:00-16:00	569	9	171	45	794	6.8	57	555	10	185	54	804	8.0	54
16:00-17:00	544	10	171	48	773	7.5	46	590	9	182	52	833	7.3	47
17:00-18:00	696	8	166	29	899	4.1	55	648	7	175	31	861	4.4	79
18:00-19:00	618	13	138	24	793	4.7	47	651	11	128	23	813	4.2	78
全時間合計	6453	120	2033	702	9308	8.8	588	7211	104	2229	663	10207	7.5	757

方向 種別 時間帯	B 流入部 (4+ 5+ 6)							B 合計 (3+ 4+ 5+ 6+ 7+11)						
	乗用車 (台)	バス (台)	小型 貨物車 (台)	普通 貨物車 (台)	合計 (台)	大型車 混入率 (%)	二輪車 (台)	乗用車 (台)	バス (台)	小型 貨物車 (台)	普通 貨物車 (台)	合計 (台)	大型車 混入率 (%)	二輪車 (台)
7:00- 8:00								1257	23	366	120	1766	8.1	163
8:00- 9:00								1181	24	379	158	1742	10.4	151
9:00-10:00								952	22	358	140	1472	11.0	84
10:00-11:00								1057	14	404	154	1629	10.3	89
11:00-12:00								1058	20	369	137	1584	9.9	102
12:00-13:00								1146	16	330	125	1617	8.7	110
13:00-14:00								1135	14	374	123	1646	8.3	88
14:00-15:00								1007	14	366	102	1489	7.8	95
15:00-16:00								1124	19	356	99	1598	7.4	111
16:00-17:00								1134	19	353	100	1606	7.4	93
17:00-18:00								1344	15	341	60	1760	4.3	134
18:00-19:00								1269	24	266	47	1606	4.4	125
全時間合計								13664	224	4262	1365	19515	8.1	1345

自動車交通量調査表

調査日：令和3年10月12日(火)

天候：曇り

調査地点：No.1 国道2号線／中津浜線

集計方法：断面別

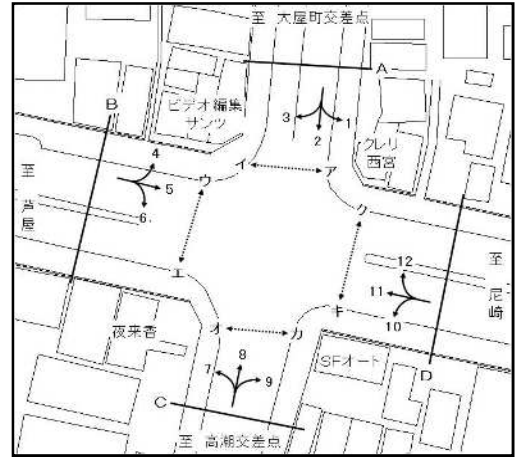

方向 種別 時間帯	C 流入部 (7+ 8+ 9)							C 流出部 (2+ 6+10)						
	乗用車 (台)	バス (台)	小型 貨物車 (台)	普通 貨物車 (台)	合計 (台)	大型車 混入率 (%)	二輪車 (台)	乗用車 (台)	バス (台)	小型 貨物車 (台)	普通 貨物車 (台)	合計 (台)	大型車 混入率 (%)	二輪車 (台)
7:00- 8:00	186	4	52	21	263	9.5	32	338	7	84	38	467	9.6	67
8:00- 9:00	227	10	88	34	359	12.3	28	372	0	82	64	518	12.4	46
9:00-10:00	209	5	60	27	301	10.6	21	244	2	71	47	364	13.5	28
10:00-11:00	232	2	64	30	328	9.8	52	267	0	87	50	404	12.4	31
11:00-12:00	222	1	53	25	301	8.6	24	266	1	76	46	389	12.1	31
12:00-13:00	252	3	48	44	347	13.5	19	289	1	79	37	406	9.4	45
13:00-14:00	234	0	51	31	316	9.8	31	317	2	100	31	450	7.3	31
14:00-15:00	223	4	55	20	302	7.9	34	311	3	79	31	424	8.0	29
15:00-16:00	248	4	43	18	313	7.0	30	330	4	94	39	467	9.2	33
16:00-17:00	307	3	71	28	409	7.6	36	325	17	93	32	467	10.5	46
17:00-18:00	358	3	47	9	417	2.9	68	316	6	104	20	446	5.8	63
18:00-19:00	305	8	37	2	352	2.8	49	274	5	57	14	350	5.4	22
全時間合計	3003	47	669	289	4008	8.4	424	3649	48	1006	449	5152	9.6	472

方向 種別 時間帯	C 合計 (2+ 6+ 7+ 8+ 9+10)													
	乗用車 (台)	バス (台)	小型 貨物車 (台)	普通 貨物車 (台)	合計 (台)	大型車 混入率 (%)	二輪車 (台)	乗用車 (台)	バス (台)	小型 貨物車 (台)	普通 貨物車 (台)	合計 (台)	大型車 混入率 (%)	二輪車 (台)
7:00- 8:00								524	11	136	59	730	9.6	99
8:00- 9:00								599	10	170	98	877	12.3	74
9:00-10:00								453	7	131	74	665	12.2	49
10:00-11:00								499	2	151	80	732	11.2	83
11:00-12:00								488	2	129	71	690	10.6	55
12:00-13:00								541	4	127	81	753	11.3	64
13:00-14:00								551	2	151	62	766	8.4	62
14:00-15:00								534	7	134	51	726	8.0	63
15:00-16:00								578	8	137	57	780	8.3	63
16:00-17:00								632	20	164	60	876	9.1	82
17:00-18:00								674	9	151	29	863	4.4	131
18:00-19:00								579	13	94	16	702	4.1	71
全時間合計								6652	95	1675	738	9160	9.1	896

自動車交通量調査表

調査日：令和3年10月12日(火)

天候：曇り

調査地点：No.1 国道2号線／中津浜線

集計方法：断面別

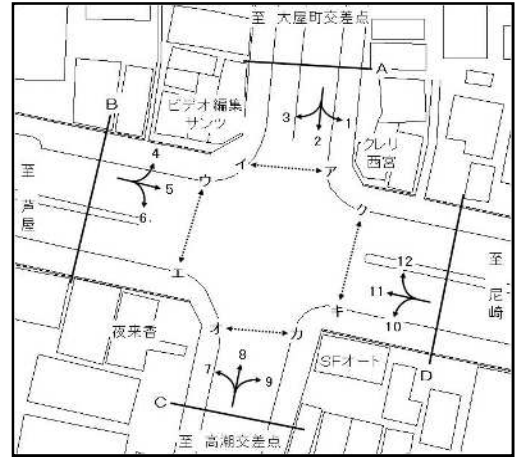

方向 種別 時間帯	D 流入部 (10+11+12)							D 流出部 (1+5+9)						
	乗用車 (台)	バス (台)	小型 貨物車 (台)	普通 貨物車 (台)	合計 (台)	大型車 混入率 (%)	二輪車 (台)	乗用車 (台)	バス (台)	小型 貨物車 (台)	普通 貨物車 (台)	合計 (台)	大型車 混入率 (%)	二輪車 (台)
7:00- 8:00	553	14	234	105	906	13.1	88	628	11	132	45	816	6.9	81
8:00- 9:00	631	12	228	77	948	9.4	69	529	16	139	70	754	11.4	82
9:00-10:00	525	12	192	66	795	9.8	49	416	13	165	87	681	14.7	46
10:00-11:00	569	6	224	85	884	10.3	51	487	9	155	74	725	11.4	36
11:00-12:00	560	8	181	70	819	9.5	65	547	12	173	61	793	9.2	42
12:00-13:00	584	7	166	60	817	8.2	60	574	8	190	56	828	7.7	44
13:00-14:00	538	6	168	56	768	8.1	40	590	11	168	66	835	9.2	55
14:00-15:00	564	7	200	49	820	6.8	44	511	12	174	59	756	9.4	49
15:00-16:00	587	11	177	43	818	6.6	50	575	10	185	48	818	7.1	57
16:00-17:00	637	10	171	39	857	5.7	64	541	12	164	35	752	6.3	42
17:00-18:00	686	9	170	20	885	3.3	108	677	8	140	27	852	4.1	66
18:00-19:00	726	12	112	13	863	2.9	79	595	11	116	12	734	3.1	51
全時間合計	7160	114	2223	683	10180	7.8	767	6670	133	1901	640	9344	8.3	651

方向 種別 時間帯	D 流入部 (10+11+12)							D 合計 (1+5+9+10+11+12)						
	乗用車 (台)	バス (台)	小型 貨物車 (台)	普通 貨物車 (台)	合計 (台)	大型車 混入率 (%)	二輪車 (台)	乗用車 (台)	バス (台)	小型 貨物車 (台)	普通 貨物車 (台)	合計 (台)	大型車 混入率 (%)	二輪車 (台)
7:00- 8:00								1181	25	366	150	1722	10.2	169
8:00- 9:00								1160	28	367	147	1702	10.3	151
9:00-10:00								941	25	357	153	1476	12.1	95
10:00-11:00								1056	15	379	159	1609	10.8	87
11:00-12:00								1107	20	354	131	1612	9.4	107
12:00-13:00								1158	15	356	116	1645	8.0	104
13:00-14:00								1128	17	336	122	1603	8.7	95
14:00-15:00								1075	19	374	108	1576	8.1	93
15:00-16:00								1162	21	362	91	1636	6.8	107
16:00-17:00								1178	22	335	74	1609	6.0	106
17:00-18:00								1363	17	310	47	1737	3.7	174
18:00-19:00								1321	23	228	25	1597	3.0	130
全時間合計								13830	247	4124	1323	19524	8.0	1418

自動車交通量調査表

調査日：令和3年10月12日(火)

天候：曇り

調査地点：No.1 国道2号線／中津浜線

集計方法：交差点計

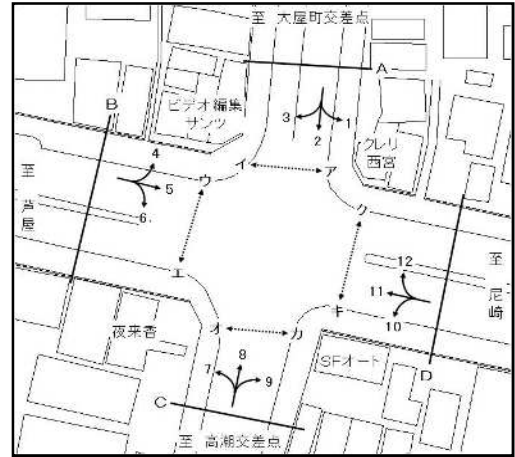

流入部 種別 時間帯	A							B						
	乗用車 (台)	バス (台)	小型 貨物車 (台)	普通 貨物車 (台)	合計 (台)	大型車 混入率 (%)	二輪車 (台)	乗用車 (台)	バス (台)	小型 貨物車 (台)	普通 貨物車 (台)	合計 (台)	大型車 混入率 (%)	二輪車 (台)
7:00- 8:00	765	4	169	45	983	5.0	100	539	14	123	47	723	8.4	66
8:00- 9:00	706	3	136	98	943	10.7	81	439	11	163	82	695	13.4	64
9:00-10:00	459	2	139	85	685	12.7	40	381	11	168	80	640	14.2	35
10:00-11:00	420	2	113	68	603	11.6	40	493	7	188	84	772	11.8	35
11:00-12:00	451	3	114	49	617	8.4	40	518	13	195	78	804	11.3	37
12:00-13:00	467	2	125	46	640	7.5	57	563	8	179	61	811	8.5	47
13:00-14:00	508	3	153	44	708	6.6	45	604	9	191	68	872	8.8	47
14:00-15:00	458	8	113	44	623	8.3	34	489	7	180	56	732	8.6	52
15:00-16:00	504	4	165	64	737	9.2	38	569	9	171	45	794	6.8	57
16:00-17:00	468	16	140	52	676	10.1	39	544	10	171	48	773	7.5	46
17:00-18:00	445	5	138	35	623	6.4	51	696	8	166	29	899	4.1	55
18:00-19:00	404	1	99	22	526	4.4	29	618	13	138	24	793	4.7	47
全時間合計	6055	53	1604	652	8364	8.4	594	6453	120	2033	702	9308	8.8	588

流入部 種別 時間帯	C							D						
	乗用車 (台)	バス (台)	小型 貨物車 (台)	普通 貨物車 (台)	合計 (台)	大型車 混入率 (%)	二輪車 (台)	乗用車 (台)	バス (台)	小型 貨物車 (台)	普通 貨物車 (台)	合計 (台)	大型車 混入率 (%)	二輪車 (台)
7:00- 8:00	186	4	52	21	263	9.5	32	553	14	234	105	906	13.1	88
8:00- 9:00	227	10	88	34	359	12.3	28	631	12	228	77	948	9.4	69
9:00-10:00	209	5	60	27	301	10.6	21	525	12	192	66	795	9.8	49
10:00-11:00	232	2	64	30	328	9.8	52	569	6	224	85	884	10.3	51
11:00-12:00	222	1	53	25	301	8.6	24	560	8	181	70	819	9.5	65
12:00-13:00	252	3	48	44	347	13.5	19	584	7	166	60	817	8.2	60
13:00-14:00	234	0	51	31	316	9.8	31	538	6	168	56	768	8.1	40
14:00-15:00	223	4	55	20	302	7.9	34	564	7	200	49	820	6.8	44
15:00-16:00	248	4	43	18	313	7.0	30	587	11	177	43	818	6.6	50
16:00-17:00	307	3	71	28	409	7.6	36	637	10	171	39	857	5.7	64
17:00-18:00	358	3	47	9	417	2.9	68	686	9	170	20	885	3.3	108
18:00-19:00	305	8	37	2	352	2.8	49	726	12	112	13	863	2.9	79
全時間合計	3003	47	669	289	4008	8.4	424	7160	114	2223	683	10180	7.8	767

自動車交通量調査表

調査日：令和3年10月12日(火)

天候：曇り

調査地点：No.1 国道2号線／中津浜線

集計方法：交差点計

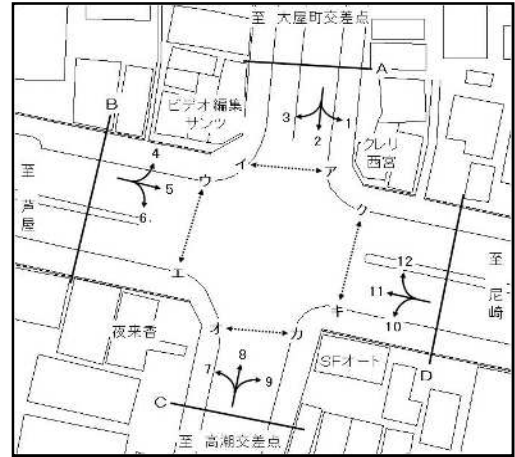

流入部 種別 時間帯								合計 (A+ B+ C+ D)						
	乗用車 (台)	バス (台)	小型 貨物車 (台)	普通 貨物車 (台)	合計 (台)	大型車 混入率 (%)	二輪車 (台)	乗用車 (台)	バス (台)	小型 貨物車 (台)	普通 貨物車 (台)	合計 (台)	大型車 混入率 (%)	二輪車 (台)
7:00- 8:00								2043	36	578	218	2875	8.8	286
8:00- 9:00								2003	36	615	291	2945	11.1	242
9:00-10:00								1574	30	559	258	2421	11.9	145
10:00-11:00								1714	17	589	267	2587	11.0	178
11:00-12:00								1751	25	543	222	2541	9.7	166
12:00-13:00								1866	20	518	211	2615	8.8	183
13:00-14:00								1884	18	563	199	2664	8.1	163
14:00-15:00								1734	26	548	169	2477	7.9	164
15:00-16:00								1908	28	556	170	2662	7.4	175
16:00-17:00								1956	39	553	167	2715	7.6	185
17:00-18:00								2185	25	521	93	2824	4.2	282
18:00-19:00								2053	34	386	61	2534	3.7	204
全時間合計								22671	334	6529	2326	31860	8.3	2373

自動車交通量調査表

調査日：令和3年10月12日(火)

天候：曇り

調査地点：No.2 西国街道線／山手幹線

集計方法：方向別

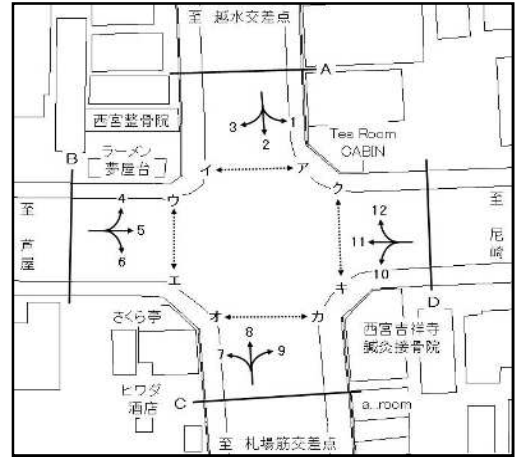

方向 種別 時間帯	1							2						
	乗用車 (台)	バス (台)	小型 貨物車 (台)	普通 貨物車 (台)	合計 (台)	大型車 混入率 (%)	二輪車 (台)	乗用車 (台)	バス (台)	小型 貨物車 (台)	普通 貨物車 (台)	合計 (台)	大型車 混入率 (%)	二輪車 (台)
7:00- 8:00	32	0	4	1	37	2.7	1	729	0	128	91	948	9.6	118
8:00- 9:00	60	1	2	3	66	6.1	2	721	4	97	84	906	9.7	109
9:00-10:00	50	1	10	1	62	3.2	6	354	1	93	91	539	17.1	44
10:00-11:00	38	0	6	2	46	4.3	3	346	1	131	102	580	17.8	36
11:00-12:00	31	0	5	1	37	2.7	1	362	1	135	79	577	13.9	45
12:00-13:00	23	0	7	3	33	9.1	6	394	0	126	98	618	15.9	59
13:00-14:00	48	0	2	5	55	9.1	0	425	1	114	90	630	14.4	35
14:00-15:00	32	1	10	5	48	12.5	2	434	1	101	64	600	10.8	44
15:00-16:00	32	1	5	1	39	5.1	3	362	7	122	63	554	12.6	37
16:00-17:00	29	0	9	0	38	0.0	3	379	2	131	42	554	7.9	66
17:00-18:00	43	1	10	4	58	8.6	2	533	4	118	52	707	7.9	71
18:00-19:00	33	0	5	3	41	7.3	4	477	0	64	29	570	5.1	47
19:00-20:00	21	0	1	0	22	0.0	2	390	0	47	20	457	4.4	24
20:00-21:00	12	0	0	1	13	7.7	3	352	0	25	18	395	4.6	28
21:00-22:00	5	0	3	0	8	0.0	1	219	0	29	15	263	5.7	21
22:00-23:00	2	0	0	0	2	0.0	0	162	0	19	28	209	13.4	22
23:00-24:00	1	0	0	1	2	50.0	0	80	0	5	24	109	22.0	13
0:00- 1:00	3	0	0	0	3	0.0	0	64	0	3	28	95	29.5	14
1:00- 2:00	5	0	0	0	5	0.0	0	51	0	12	27	90	30.0	0
2:00- 3:00	3	0	1	0	4	0.0	0	53	0	17	46	116	39.7	0
3:00- 4:00	1	0	0	0	1	0.0	1	94	0	19	65	178	36.5	9
4:00- 5:00	2	0	0	0	2	0.0	1	94	0	31	92	217	42.4	25
5:00- 6:00	4	0	0	0	4	0.0	2	227	0	45	96	368	26.1	30
6:00- 7:00	10	0	2	1	13	7.7	1	488	1	118	124	731	17.1	74
昼12時間計	451	5	75	29	560	6.1	33	5516	22	1360	885	7783	11.7	711
夜12時間計	69	0	7	3	79	3.8	11	2274	1	370	583	3228	18.1	260
全時間合計	520	5	82	32	639	5.8	44	7790	23	1730	1468	11011	13.5	971
昼夜率	1.15	1.00	1.09	1.10	1.14	-	1.33	1.41	1.05	1.27	1.66	1.41	-	1.37

自動車交通量調査表

調査日：令和3年10月12日(火)

天候：曇り

調査地点：No.2 西国街道線／山手幹線

集計方法：方向別

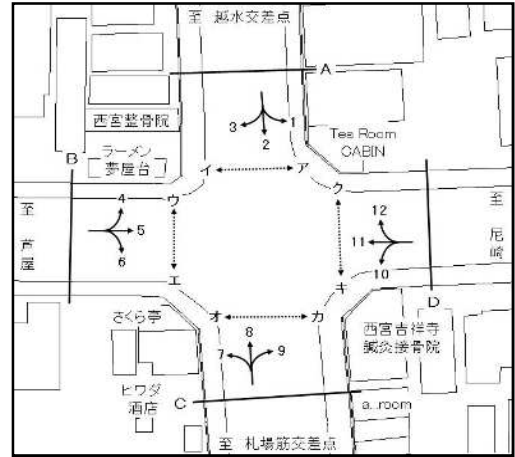

方向 種別 時間帯	3							A 流入部 (1+ 2+ 3)						
	乗用車 (台)	バス (台)	小型 貨物車 (台)	普通 貨物車 (台)	合計 (台)	大型車 混入率 (%)	二輪車 (台)	乗用車 (台)	バス (台)	小型 貨物車 (台)	普通 貨物車 (台)	合計 (台)	大型車 混入率 (%)	二輪車 (台)
7:00- 8:00	126	0	63	15	204	7.4	11	887	0	195	107	1189	9.0	130
8:00- 9:00	131	1	59	6	197	3.6	8	912	6	158	93	1169	8.5	119
9:00-10:00	100	1	33	13	147	9.5	6	504	3	136	105	748	14.4	56
10:00-11:00	104	0	33	3	140	2.1	7	488	1	170	107	766	14.1	46
11:00-12:00	85	0	21	12	118	10.2	0	478	1	161	92	732	12.7	46
12:00-13:00	136	0	24	5	165	3.0	3	553	0	157	106	816	13.0	68
13:00-14:00	109	0	29	8	146	5.5	6	582	1	145	103	831	12.5	41
14:00-15:00	119	0	26	5	150	3.3	4	585	2	137	74	798	9.5	50
15:00-16:00	100	0	20	4	124	3.2	5	494	8	147	68	717	10.6	45
16:00-17:00	116	2	19	6	143	5.6	4	524	4	159	48	735	7.1	73
17:00-18:00	136	0	14	0	150	0.0	8	712	5	142	56	915	6.7	81
18:00-19:00	168	2	11	2	183	2.2	5	678	2	80	34	794	4.5	56
19:00-20:00	136	0	7	2	145	1.4	7	547	0	55	22	624	3.5	33
20:00-21:00	108	0	5	2	115	1.7	5	472	0	30	21	523	4.0	36
21:00-22:00	57	0	6	1	64	1.6	3	281	0	38	16	335	4.8	25
22:00-23:00	54	0	4	1	59	1.7	5	218	0	23	29	270	10.7	27
23:00-24:00	33	0	0	1	34	2.9	3	114	0	5	26	145	17.9	16
0:00- 1:00	17	0	0	1	18	5.6	0	84	0	3	29	116	25.0	14
1:00- 2:00	11	0	4	2	17	11.8	1	67	0	16	29	112	25.9	1
2:00- 3:00	9	0	2	2	13	15.4	1	65	0	20	48	133	36.1	1
3:00- 4:00	6	0	1	1	8	12.5	1	101	0	20	66	187	35.3	11
4:00- 5:00	3	0	7	8	18	44.4	2	99	0	38	100	237	42.2	28
5:00- 6:00	26	0	8	12	46	26.1	2	257	0	53	108	418	25.8	34
6:00- 7:00	125	0	39	23	187	12.3	13	623	1	159	148	931	16.0	88
昼12時間計	1430	6	352	79	1867	4.6	67	7397	33	1787	993	10210	10.0	811
夜12時間計	585	0	83	56	724	7.7	43	2928	1	460	642	4031	16.0	314
全時間合計	2015	6	435	135	2591	5.4	110	10325	34	2247	1635	14241	11.7	1125
昼夜率	1.41	1.00	1.24	1.71	1.39	-	1.64	1.40	1.03	1.26	1.65	1.39	-	1.39

自動車交通量調査表

調査日：令和3年10月12日(火)

天候：曇り

調査地点：No.2 西国街道線／山手幹線

集計方法：方向別

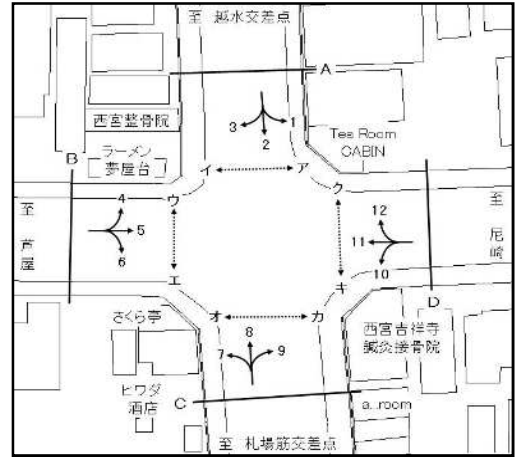

方向 種別 時間帯	4							5						
	乗用車 (台)	バス (台)	小型 貨物車 (台)	普通 貨物車 (台)	合計 (台)	大型車 混入率 (%)	二輪車 (台)	乗用車 (台)	バス (台)	小型 貨物車 (台)	普通 貨物車 (台)	合計 (台)	大型車 混入率 (%)	二輪車 (台)
7:00- 8:00	131	2	13	15	161	10.6	18	175	2	22	15	214	7.9	35
8:00- 9:00	112	0	23	5	140	3.6	11	199	1	34	16	250	6.8	28
9:00-10:00	96	0	18	15	129	11.6	11	277	3	36	7	323	3.1	31
10:00-11:00	91	0	27	6	124	4.8	2	360	0	44	21	425	4.9	21
11:00-12:00	57	0	42	8	107	7.5	6	301	1	63	2	367	0.8	11
12:00-13:00	90	0	24	10	124	8.1	8	282	1	52	18	353	5.4	17
13:00-14:00	86	2	21	7	116	7.8	6	266	1	56	8	331	2.7	25
14:00-15:00	97	0	33	13	143	9.1	9	239	0	55	22	316	7.0	20
15:00-16:00	105	0	38	13	156	8.3	9	293	1	60	15	369	4.3	23
16:00-17:00	139	1	24	9	173	5.8	4	334	0	47	17	398	4.3	27
17:00-18:00	163	6	18	3	190	4.7	4	327	0	52	27	406	6.7	26
18:00-19:00	150	0	22	2	174	1.1	14	234	1	33	0	268	0.4	42
19:00-20:00	95	0	15	1	111	0.9	11	162	1	19	0	182	0.5	24
20:00-21:00	100	0	8	1	109	0.9	8	152	0	10	0	162	0.0	16
21:00-22:00	64	0	5	1	70	1.4	8	99	0	5	3	107	2.8	9
22:00-23:00	42	0	1	0	43	0.0	3	90	0	3	2	95	2.1	1
23:00-24:00	22	0	1	4	27	14.8	2	23	0	3	2	28	7.1	8
0:00- 1:00	15	0	0	0	15	0.0	1	19	0	3	2	24	8.3	3
1:00- 2:00	14	0	1	3	18	16.7	2	5	0	0	1	6	16.7	0
2:00- 3:00	8	0	0	0	8	0.0	1	15	0	1	1	17	5.9	1
3:00- 4:00	11	0	0	1	12	8.3	0	13	0	5	2	20	10.0	3
4:00- 5:00	8	0	6	0	14	0.0	1	13	0	7	6	26	23.1	2
5:00- 6:00	23	0	2	0	25	0.0	2	23	0	6	8	37	21.6	4
6:00- 7:00	78	0	15	7	100	7.0	8	108	0	17	4	129	3.1	16
昼12時間計	1317	11	303	106	1737	6.7	102	3287	11	554	168	4020	4.5	306
夜12時間計	480	0	54	18	552	3.3	47	722	1	79	31	833	3.8	87
全時間合計	1797	11	357	124	2289	5.9	149	4009	12	633	199	4853	4.3	393
昼夜率	1.36	1.00	1.18	1.17	1.32	-	1.46	1.22	1.09	1.14	1.18	1.21	-	1.28

自動車交通量調査表

調査日：令和3年10月12日(火)

天候：曇り

調査地点：No.2 西国街道線／山手幹線

集計方法：方向別

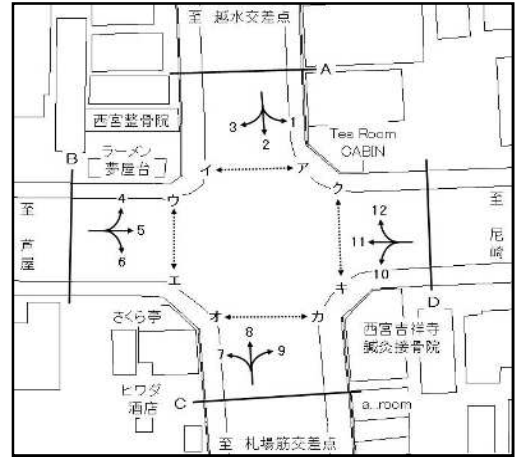

方向 種別 時間帯	6							B 流入部 (4+ 5+ 6)						
	乗用車 (台)	バス (台)	小型 貨物車 (台)	普通 貨物車 (台)	合計 (台)	大型車 混入率 (%)	二輪車 (台)	乗用車 (台)	バス (台)	小型 貨物車 (台)	普通 貨物車 (台)	合計 (台)	大型車 混入率 (%)	二輪車 (台)
7:00- 8:00	5	0	2	1	8	12.5	0	311	4	37	31	383	9.1	53
8:00- 9:00	19	4	2	2	27	22.2	3	330	5	59	23	417	6.7	42
9:00-10:00	6	1	6	9	22	45.5	0	379	4	60	31	474	7.4	42
10:00-11:00	27	1	7	14	49	30.6	0	478	1	78	41	598	7.0	23
11:00-12:00	20	0	6	4	30	13.3	0	378	1	111	14	504	3.0	17
12:00-13:00	24	0	1	2	27	7.4	2	396	1	77	30	504	6.2	27
13:00-14:00	12	0	4	1	17	5.9	1	364	3	81	16	464	4.1	32
14:00-15:00	34	0	8	4	46	8.7	2	370	0	96	39	505	7.7	31
15:00-16:00	20	0	6	0	26	0.0	1	418	1	104	28	551	5.3	33
16:00-17:00	15	0	4	0	19	0.0	8	488	1	75	26	590	4.6	39
17:00-18:00	32	0	11	1	44	2.3	1	522	6	81	31	640	5.8	31
18:00-19:00	9	0	3	1	13	7.7	1	393	1	58	3	455	0.9	57
19:00-20:00	5	0	5	0	10	0.0	2	262	1	39	1	303	0.7	37
20:00-21:00	11	0	3	0	14	0.0	0	263	0	21	1	285	0.4	24
21:00-22:00	11	0	0	0	11	0.0	1	174	0	10	4	188	2.1	18
22:00-23:00	23	0	0	0	23	0.0	1	155	0	4	2	161	1.2	5
23:00-24:00	2	0	0	1	3	33.3	0	47	0	4	7	58	12.1	10
0:00- 1:00	2	0	0	0	2	0.0	0	36	0	3	2	41	4.9	4
1:00- 2:00	2	0	0	0	2	0.0	0	21	0	1	4	26	15.4	2
2:00- 3:00	1	0	0	0	1	0.0	0	24	0	1	1	26	3.8	2
3:00- 4:00	3	0	0	0	3	0.0	1	27	0	5	3	35	8.6	4
4:00- 5:00	1	0	0	0	1	0.0	0	22	0	13	6	41	14.6	3
5:00- 6:00	3	0	1	1	5	20.0	0	49	0	9	9	67	13.4	6
6:00- 7:00	3	0	1	0	4	0.0	0	189	0	33	11	233	4.7	24
昼12時間計	223	6	60	39	328	13.7	19	4827	28	917	313	6085	5.6	427
夜12時間計	67	0	10	2	79	2.5	5	1269	1	143	51	1464	3.6	139
全時間合計	290	6	70	41	407	11.5	24	6096	29	1060	364	7549	5.2	566
昼夜率	1.30	1.00	1.17	1.05	1.24	-	1.26	1.26	1.04	1.16	1.16	1.24	-	1.33

自動車交通量調査表

調査日：令和3年10月12日(火)

天候：曇り

調査地点：No.2 西国街道線／山手幹線

集計方法：方向別

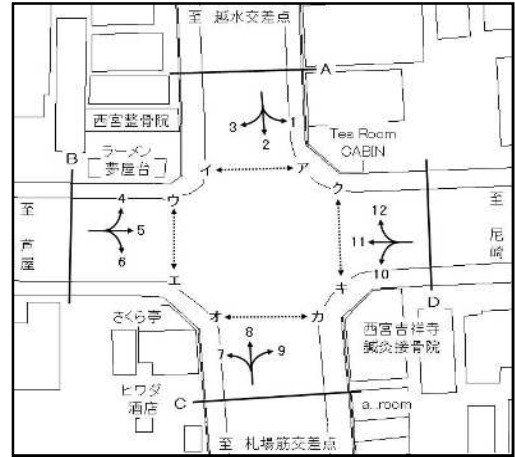

方向 種別 時間帯	7							8						
	乗用車 (台)	バス (台)	小型 貨物車 (台)	普通 貨物車 (台)	合計 (台)	大型車 混入率 (%)	二輪車 (台)	乗用車 (台)	バス (台)	小型 貨物車 (台)	普通 貨物車 (台)	合計 (台)	大型車 混入率 (%)	二輪車 (台)
7:00- 8:00	12	2	14	7	35	25.7	1	581	3	156	126	866	14.9	68
8:00- 9:00	26	1	13	17	57	31.6	3	457	4	196	109	766	14.8	40
9:00-10:00	11	0	3	5	19	26.3	1	365	2	129	138	634	22.1	40
10:00-11:00	27	0	7	12	46	26.1	3	516	0	114	150	780	19.2	57
11:00-12:00	24	0	6	1	31	3.2	2	544	0	143	122	809	15.1	32
12:00-13:00	28	0	4	2	34	5.9	2	447	1	143	132	723	18.4	51
13:00-14:00	21	0	8	6	35	17.1	2	400	0	147	100	647	15.5	51
14:00-15:00	16	0	5	3	24	12.5	1	458	2	136	103	699	15.0	77
15:00-16:00	29	1	9	5	44	13.6	4	525	6	154	100	785	13.5	62
16:00-17:00	29	0	2	3	34	8.8	1	884	7	88	63	1042	6.7	51
17:00-18:00	36	0	2	2	40	5.0	10	759	2	99	48	908	5.5	72
18:00-19:00	19	0	4	0	23	0.0	3	675	1	92	15	783	2.0	120
19:00-20:00	14	0	3	0	17	0.0	2	628	4	79	23	734	3.7	91
20:00-21:00	30	0	2	1	33	3.0	9	546	2	42	21	611	3.8	83
21:00-22:00	21	0	3	0	24	0.0	2	420	4	37	19	480	4.8	74
22:00-23:00	28	0	1	1	30	3.3	0	323	0	27	27	377	7.2	4
23:00-24:00	7	0	2	2	11	18.2	0	162	0	19	21	202	10.4	19
0:00- 1:00	3	0	0	0	3	0.0	0	93	0	10	18	121	14.9	12
1:00- 2:00	5	0	0	0	5	0.0	0	84	0	7	38	129	29.5	21
2:00- 3:00	4	0	1	0	5	0.0	0	52	0	14	35	101	34.7	23
3:00- 4:00	0	0	0	0	0	0.0	1	39	0	10	35	84	41.7	9
4:00- 5:00	2	0	0	0	2	0.0	1	77	0	14	66	157	42.0	7
5:00- 6:00	1	0	2	0	3	0.0	0	108	2	12	108	230	47.8	12
6:00- 7:00	10	0	1	5	16	31.3	2	298	2	71	106	477	22.6	35
昼12時間計	278	4	77	63	422	15.9	33	6611	28	1597	1206	9442	13.1	721
夜12時間計	125	0	15	9	149	6.0	17	2830	14	342	517	3703	14.3	390
全時間合計	403	4	92	72	571	13.3	50	9441	42	1939	1723	13145	13.4	1111
昼夜率	1.45	1.00	1.19	1.14	1.35	-	1.52	1.43	1.50	1.21	1.43	1.39	-	1.54

自動車交通量調査表

調査日：令和3年10月12日(火)

天候：曇り

調査地点：No.2 西国街道線／山手幹線

集計方法：方向別

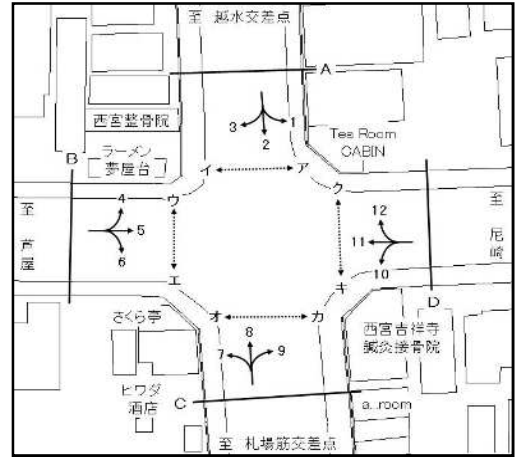

方向 種別 時間帯	9							C 流入部 (7+ 8+ 9)						
	乗用車 (台)	バス (台)	小型 貨物車 (台)	普通 貨物車 (台)	合計 (台)	大型車 混入率 (%)	二輪車 (台)	乗用車 (台)	バス (台)	小型 貨物車 (台)	普通 貨物車 (台)	合計 (台)	大型車 混入率 (%)	二輪車 (台)
7:00- 8:00	33	4	19	10	66	21.2	2	626	9	189	143	967	15.7	71
8:00- 9:00	40	0	17	3	60	5.0	0	523	5	226	129	883	15.2	43
9:00-10:00	80	2	32	15	129	13.2	0	456	4	164	158	782	20.7	41
10:00-11:00	100	0	18	6	124	4.8	1	643	0	139	168	950	17.7	61
11:00-12:00	112	1	19	7	139	5.8	2	680	1	168	130	979	13.4	36
12:00-13:00	90	2	23	5	120	5.8	6	565	3	170	139	877	16.2	59
13:00-14:00	75	12	24	10	121	18.2	4	496	12	179	116	803	15.9	57
14:00-15:00	80	3	13	4	100	7.0	4	554	5	154	110	823	14.0	82
15:00-16:00	100	1	11	5	117	5.1	4	654	8	174	110	946	12.5	70
16:00-17:00	151	1	27	13	192	7.3	4	1064	8	117	79	1268	6.9	56
17:00-18:00	88	0	15	3	106	2.8	2	883	2	116	53	1054	5.2	84
18:00-19:00	74	0	13	0	87	0.0	4	768	1	109	15	893	1.8	127
19:00-20:00	51	0	10	0	61	0.0	4	693	4	92	23	812	3.3	97
20:00-21:00	65	0	1	0	66	0.0	4	641	2	45	22	710	3.4	96
21:00-22:00	80	1	8	3	92	4.3	7	521	5	48	22	596	4.5	83
22:00-23:00	28	0	0	0	28	0.0	0	379	0	28	28	435	6.4	4
23:00-24:00	30	0	1	0	31	0.0	0	199	0	22	23	244	9.4	19
0:00- 1:00	10	0	1	1	12	8.3	1	106	0	11	19	136	14.0	13
1:00- 2:00	12	0	2	2	16	12.5	0	101	0	9	40	150	26.7	21
2:00- 3:00	5	0	0	0	5	0.0	0	61	0	15	35	111	31.5	23
3:00- 4:00	5	0	2	1	8	12.5	0	44	0	12	36	92	39.1	10
4:00- 5:00	12	0	3	3	18	16.7	1	91	0	17	69	177	39.0	9
5:00- 6:00	16	0	2	3	21	14.3	1	125	2	16	111	254	44.5	13
6:00- 7:00	24	0	8	7	39	17.9	2	332	2	80	118	532	22.6	39
昼12時間計	1023	26	231	81	1361	7.9	33	7912	58	1905	1350	11225	12.5	787
夜12時間計	338	1	38	20	397	5.3	20	3293	15	395	546	4249	13.2	427
全時間合計	1361	27	269	101	1758	7.3	53	11205	73	2300	1896	15474	12.7	1214
昼夜率	1.33	1.04	1.16	1.25	1.29	-	1.61	1.42	1.26	1.21	1.40	1.38	-	1.54

自動車交通量調査表

調査日：令和3年10月12日(火)

天 候：曇り

調査地点：No.2 西国街道線／山手幹線

集計方法：方向別

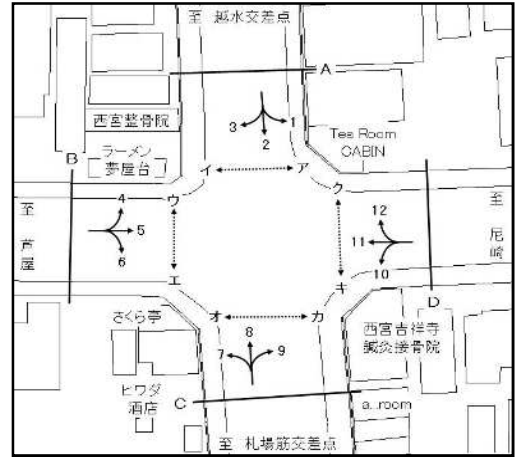

方向 種別 時間帯	10							11						
	乗用車 (台)	バス (台)	小型 貨物車 (台)	普通 貨物車 (台)	合計 (台)	大型車 混入率 (%)	二輪車 (台)	乗用車 (台)	バス (台)	小型 貨物車 (台)	普通 貨物車 (台)	合計 (台)	大型車 混入率 (%)	二輪車 (台)
7:00- 8:00	69	0	16	7	92	7.6	3	273	2	69	21	365	6.3	55
8:00- 9:00	42	1	13	11	67	17.9	5	221	2	85	22	330	7.3	36
9:00-10:00	50	1	25	6	82	8.5	6	149	1	63	19	232	8.6	23
10:00-11:00	68	0	19	9	96	9.4	4	172	0	72	20	264	7.6	24
11:00-12:00	66	2	20	7	95	9.5	5	230	1	57	10	298	3.7	27
12:00-13:00	91	0	26	5	122	4.1	5	298	2	54	16	370	4.9	21
13:00-14:00	89	0	11	3	103	2.9	3	314	3	43	11	371	3.8	16
14:00-15:00	81	0	23	5	109	4.6	5	271	0	34	6	311	1.9	12
15:00-16:00	96	0	20	5	121	4.1	7	268	1	34	11	314	3.8	21
16:00-17:00	93	1	23	5	122	4.9	6	309	1	24	0	334	0.3	34
17:00-18:00	108	0	19	1	128	0.8	8	320	1	27	2	350	0.9	36
18:00-19:00	68	0	9	0	77	0.0	7	364	1	21	8	394	2.3	30
19:00-20:00	83	0	8	2	93	2.2	3	287	0	12	4	303	1.3	15
20:00-21:00	51	0	6	1	58	1.7	5	170	0	5	3	178	1.7	18
21:00-22:00	38	0	3	1	42	2.4	5	163	0	9	1	173	0.6	18
22:00-23:00	26	0	3	0	29	0.0	6	76	0	8	1	85	1.2	16
23:00-24:00	10	0	3	0	13	0.0	3	71	0	3	1	75	1.3	8
0:00- 1:00	8	0	0	2	10	20.0	0	24	0	6	0	30	0.0	4
1:00- 2:00	6	0	1	0	7	0.0	0	21	1	4	4	30	16.7	7
2:00- 3:00	3	0	0	0	3	0.0	0	6	0	2	2	10	20.0	1
3:00- 4:00	8	0	1	0	9	0.0	0	10	0	1	4	15	26.7	1
4:00- 5:00	5	0	1	3	9	33.3	0	15	0	6	4	25	16.0	4
5:00- 6:00	7	0	2	4	13	30.8	3	32	0	9	6	47	12.8	13
6:00- 7:00	39	0	11	13	63	20.6	3	139	3	48	7	197	5.1	15
昼12時間計	921	5	224	64	1214	5.7	64	3189	15	583	146	3933	4.1	335
夜12時間計	284	0	39	26	349	7.4	28	1014	4	113	37	1168	3.5	120
全時間合計	1205	5	263	90	1563	6.1	92	4203	19	696	183	5101	4.0	455
昼夜率	1.31	1.00	1.17	1.41	1.29	-	1.44	1.32	1.27	1.19	1.25	1.30	-	1.36

自動車交通量調査表

調査日：令和3年10月12日(火)

天候：曇り

調査地点：No.2 西国街道線／山手幹線

集計方法：方向別

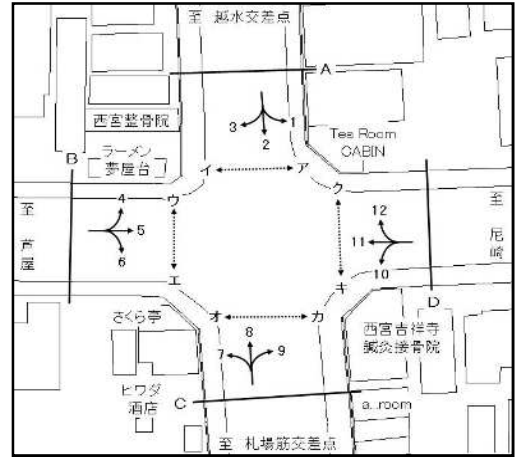

方向 種別 時間帯	12							D 流入部 (10+11+12)						
	乗用車 (台)	バス (台)	小型 貨物車 (台)	普通 貨物車 (台)	合計 (台)	大型車 混入率 (%)	二輪車 (台)	乗用車 (台)	バス (台)	小型 貨物車 (台)	普通 貨物車 (台)	合計 (台)	大型車 混入率 (%)	二輪車 (台)
7:00- 8:00	16	0	3	2	21	9.5	1	358	2	88	30	478	6.7	59
8:00- 9:00	15	0	7	2	24	8.3	1	278	3	105	35	421	9.0	42
9:00-10:00	27	1	10	3	41	9.8	0	226	3	98	28	355	8.7	29
10:00-11:00	22	0	6	0	28	0.0	3	262	0	97	29	388	7.5	31
11:00-12:00	26	0	11	0	37	0.0	0	322	3	88	17	430	4.7	32
12:00-13:00	27	1	5	3	36	11.1	4	416	3	85	24	528	5.1	30
13:00-14:00	23	0	6	3	32	9.4	0	426	3	60	17	506	4.0	19
14:00-15:00	36	0	6	0	42	0.0	2	388	0	63	11	462	2.4	19
15:00-16:00	18	1	3	0	22	4.5	1	382	2	57	16	457	3.9	29
16:00-17:00	35	0	4	0	39	0.0	2	437	2	51	5	495	1.4	42
17:00-18:00	26	0	7	0	33	0.0	2	454	1	53	3	511	0.8	46
18:00-19:00	53	0	1	2	56	3.6	0	485	1	31	10	527	2.1	37
19:00-20:00	43	0	1	0	44	0.0	1	413	0	21	6	440	1.4	19
20:00-21:00	20	0	0	0	20	0.0	0	241	0	11	4	256	1.6	23
21:00-22:00	13	0	1	0	14	0.0	0	214	0	13	2	229	0.9	23
22:00-23:00	10	0	0	0	10	0.0	0	112	0	11	1	124	0.8	22
23:00-24:00	9	0	0	1	10	10.0	2	90	0	6	2	98	2.0	13
0:00- 1:00	5	0	0	0	5	0.0	0	37	0	6	2	45	4.4	4
1:00- 2:00	0	0	0	0	0	0.0	0	27	1	5	4	37	13.5	7
2:00- 3:00	4	0	0	1	5	20.0	0	13	0	2	3	18	16.7	1
3:00- 4:00	5	0	0	1	6	16.7	1	23	0	2	5	30	16.7	2
4:00- 5:00	6	0	0	1	7	14.3	1	26	0	7	8	41	19.5	5
5:00- 6:00	2	0	0	0	2	0.0	0	41	0	11	10	62	16.1	16
6:00- 7:00	9	0	1	0	10	0.0	0	187	3	60	20	270	8.5	18
昼12時間計	324	3	69	15	411	4.4	16	4434	23	876	225	5558	4.5	415
夜12時間計	126	0	3	4	133	3.0	5	1424	4	155	67	1650	4.3	153
全時間合計	450	3	72	19	544	4.0	21	5858	27	1031	292	7208	4.4	568
昼夜率	1.39	1.00	1.04	1.27	1.32	-	1.31	1.32	1.17	1.18	1.30	1.30	-	1.37

自動車交通量調査表

調査日：令和3年10月12日(火)

天候：曇り

調査地点：No.2 西国街道線／山手幹線

集計方法：断面別

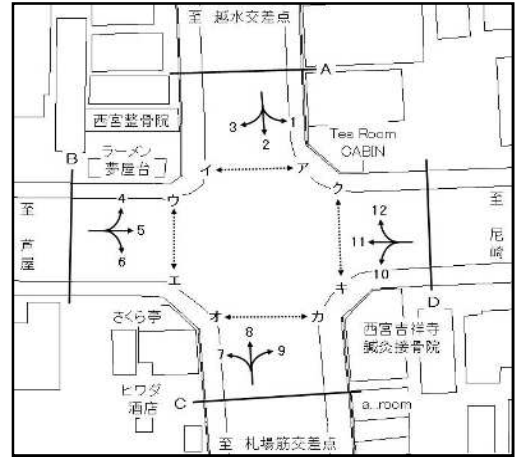

方向 種別 時間帯	A 流入部 (1+ 2+ 3)							A 流出部 (4+ 8+12)						
	乗用車 (台)	バス (台)	小型 貨物車 (台)	普通 貨物車 (台)	合計 (台)	大型車 混入率 (%)	二輪車 (台)	乗用車 (台)	バス (台)	小型 貨物車 (台)	普通 貨物車 (台)	合計 (台)	大型車 混入率 (%)	二輪車 (台)
7:00- 8:00	887	0	195	107	1189	9.0	130	728	5	172	143	1048	14.1	87
8:00- 9:00	912	6	158	93	1169	8.5	119	584	4	226	116	930	12.9	52
9:00-10:00	504	3	136	105	748	14.4	56	488	3	157	156	804	19.8	51
10:00-11:00	488	1	170	107	766	14.1	46	629	0	147	156	932	16.7	62
11:00-12:00	478	1	161	92	732	12.7	46	627	0	196	130	953	13.6	38
12:00-13:00	553	0	157	106	816	13.0	68	564	2	172	145	883	16.6	63
13:00-14:00	582	1	145	103	831	12.5	41	509	2	174	110	795	14.1	57
14:00-15:00	585	2	137	74	798	9.5	50	591	2	175	116	884	13.3	88
15:00-16:00	494	8	147	68	717	10.6	45	648	7	195	113	963	12.5	72
16:00-17:00	524	4	159	48	735	7.1	73	1058	8	116	72	1254	6.4	57
17:00-18:00	712	5	142	56	915	6.7	81	948	8	124	51	1131	5.2	78
18:00-19:00	678	2	80	34	794	4.5	56	878	1	115	19	1013	2.0	134
19:00-20:00	547	0	55	22	624	3.5	33	766	4	95	24	889	3.1	103
20:00-21:00	472	0	30	21	523	4.0	36	666	2	50	22	740	3.2	91
21:00-22:00	281	0	38	16	335	4.8	25	497	4	43	20	564	4.3	82
22:00-23:00	218	0	23	29	270	10.7	27	375	0	28	27	430	6.3	7
23:00-24:00	114	0	5	26	145	17.9	16	193	0	20	26	239	10.9	23
0:00- 1:00	84	0	3	29	116	25.0	14	113	0	10	18	141	12.8	13
1:00- 2:00	67	0	16	29	112	25.9	1	98	0	8	41	147	27.9	23
2:00- 3:00	65	0	20	48	133	36.1	1	64	0	14	36	114	31.6	24
3:00- 4:00	101	0	20	66	187	35.3	11	55	0	10	37	102	36.3	10
4:00- 5:00	99	0	38	100	237	42.2	28	91	0	20	67	178	37.6	9
5:00- 6:00	257	0	53	108	418	25.8	34	133	2	14	108	257	42.8	14
6:00- 7:00	623	1	159	148	931	16.0	88	385	2	87	113	587	19.6	43
昼12時間計	7397	33	1787	993	10210	10.0	811	8252	42	1969	1327	11590	11.8	839
夜12時間計	2928	1	460	642	4031	16.0	314	3436	14	399	539	4388	12.6	442
全時間合計	10325	34	2247	1635	14241	11.7	1125	11688	56	2368	1866	15978	12.0	1281
昼夜率	1.40	1.03	1.26	1.65	1.39	-	1.39	1.42	1.33	1.20	1.41	1.38	-	1.53

自動車交通量調査表

調査日：令和3年10月12日(火)

天候：曇り

調査地点：No.2 西国街道線／山手幹線

集計方法：断面別

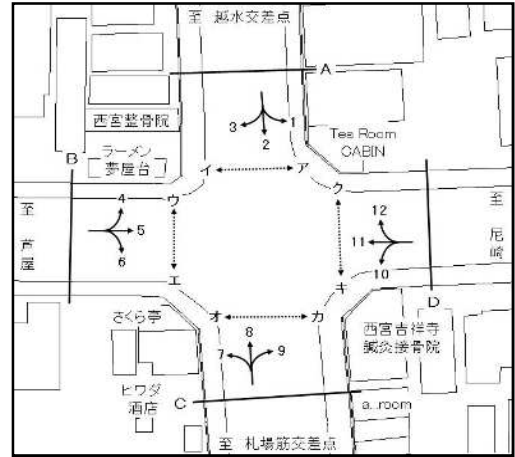

方向 種別 時間帯								A 合計 (1+ 2+ 3+ 4+ 8+12)						
	乗用車 (台)	バス (台)	小型 貨物車 (台)	普通 貨物車 (台)	合計 (台)	大型車 混入率 (%)	二輪車 (台)	乗用車 (台)	バス (台)	小型 貨物車 (台)	普通 貨物車 (台)	合計 (台)	大型車 混入率 (%)	二輪車 (台)
7:00- 8:00								1615	5	367	250	2237	11.4	217
8:00- 9:00								1496	10	384	209	2099	10.4	171
9:00-10:00								992	6	293	261	1552	17.2	107
10:00-11:00								1117	1	317	263	1698	15.5	108
11:00-12:00								1105	1	357	222	1685	13.2	84
12:00-13:00								1117	2	329	251	1699	14.9	131
13:00-14:00								1091	3	319	213	1626	13.3	98
14:00-15:00								1176	4	312	190	1682	11.5	138
15:00-16:00								1142	15	342	181	1680	11.7	117
16:00-17:00								1582	12	275	120	1989	6.6	130
17:00-18:00								1660	13	266	107	2046	5.9	159
18:00-19:00								1556	3	195	53	1807	3.1	190
19:00-20:00								1313	4	150	46	1513	3.3	136
20:00-21:00								1138	2	80	43	1263	3.6	127
21:00-22:00								778	4	81	36	899	4.4	107
22:00-23:00								593	0	51	56	700	8.0	34
23:00-24:00								307	0	25	52	384	13.5	39
0:00- 1:00								197	0	13	47	257	18.3	27
1:00- 2:00								165	0	24	70	259	27.0	24
2:00- 3:00								129	0	34	84	247	34.0	25
3:00- 4:00								156	0	30	103	289	35.6	21
4:00- 5:00								190	0	58	167	415	40.2	37
5:00- 6:00								390	2	67	216	675	32.3	48
6:00- 7:00								1008	3	246	261	1518	17.4	131
昼12時間計								15649	75	3756	2320	21800	11.0	1650
夜12時間計								6364	15	859	1181	8419	14.2	756
全時間合計								22013	90	4615	3501	30219	11.9	2406
昼夜率								1.41	1.20	1.23	1.51	1.39	-	1.46

自動車交通量調査表

調査日：令和3年10月12日(火)

天候：曇り

調査地点：No.2 西国街道線／山手幹線

集計方法：断面別

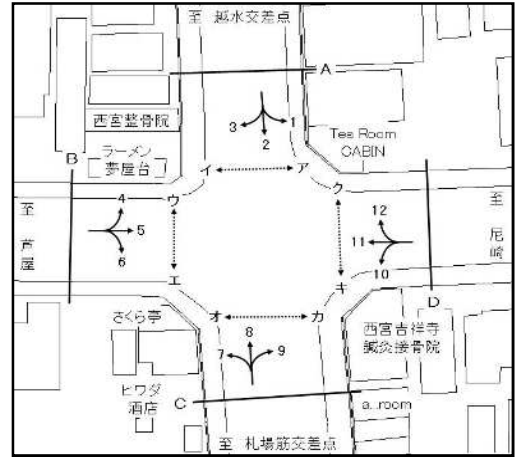

方向 種別 時間帯	B 流入部 (4+ 5+ 6)							B 流出部 (3+ 7+11)						
	乗用車 (台)	バス (台)	小型 貨物車 (台)	普通 貨物車 (台)	合計 (台)	大型車 混入率 (%)	二輪車 (台)	乗用車 (台)	バス (台)	小型 貨物車 (台)	普通 貨物車 (台)	合計 (台)	大型車 混入率 (%)	二輪車 (台)
7:00- 8:00	311	4	37	31	383	9.1	53	411	4	146	43	604	7.8	67
8:00- 9:00	330	5	59	23	417	6.7	42	378	4	157	45	584	8.4	47
9:00-10:00	379	4	60	31	474	7.4	42	260	2	99	37	398	9.8	30
10:00-11:00	478	1	78	41	598	7.0	23	303	0	112	35	450	7.8	34
11:00-12:00	378	1	111	14	504	3.0	17	339	1	84	23	447	5.4	29
12:00-13:00	396	1	77	30	504	6.2	27	462	2	82	23	569	4.4	26
13:00-14:00	364	3	81	16	464	4.1	32	444	3	80	25	552	5.1	24
14:00-15:00	370	0	96	39	505	7.7	31	406	0	65	14	485	2.9	17
15:00-16:00	418	1	104	28	551	5.3	33	397	2	63	20	482	4.6	30
16:00-17:00	488	1	75	26	590	4.6	39	454	3	45	9	511	2.3	39
17:00-18:00	522	6	81	31	640	5.8	31	492	1	43	4	540	0.9	54
18:00-19:00	393	1	58	3	455	0.9	57	551	3	36	10	600	2.2	38
19:00-20:00	262	1	39	1	303	0.7	37	437	0	22	6	465	1.3	24
20:00-21:00	263	0	21	1	285	0.4	24	308	0	12	6	326	1.8	32
21:00-22:00	174	0	10	4	188	2.1	18	241	0	18	2	261	0.8	23
22:00-23:00	155	0	4	2	161	1.2	5	158	0	13	3	174	1.7	21
23:00-24:00	47	0	4	7	58	12.1	10	111	0	5	4	120	3.3	11
0:00- 1:00	36	0	3	2	41	4.9	4	44	0	6	1	51	2.0	4
1:00- 2:00	21	0	1	4	26	15.4	2	37	1	8	6	52	13.5	8
2:00- 3:00	24	0	1	1	26	3.8	2	19	0	5	4	28	14.3	2
3:00- 4:00	27	0	5	3	35	8.6	4	16	0	2	5	23	21.7	3
4:00- 5:00	22	0	13	6	41	14.6	3	20	0	13	12	45	26.7	7
5:00- 6:00	49	0	9	9	67	13.4	6	59	0	19	18	96	18.8	15
6:00- 7:00	189	0	33	11	233	4.7	24	274	3	88	35	400	9.5	30
昼12時間計	4827	28	917	313	6085	5.6	427	4897	25	1012	288	6222	5.0	435
夜12時間計	1269	1	143	51	1464	3.6	139	1724	4	211	102	2041	5.2	180
全時間合計	6096	29	1060	364	7549	5.2	566	6621	29	1223	390	8263	5.1	615
昼夜率	1.26	1.04	1.16	1.16	1.24	-	1.33	1.35	1.16	1.21	1.35	1.33	-	1.41

自動車交通量調査表

調査日：令和3年10月12日(火)

天候：曇り

調査地点：No.2 西国街道線／山手幹線

集計方法：断面別

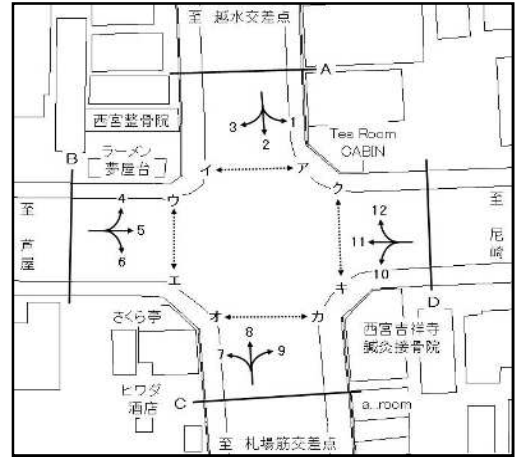

方向 種別 時間帯	B 合計 (3+ 4+ 5+ 6+ 7+11)							B 合計 (3+ 4+ 5+ 6+ 7+11)						
	乗用車 (台)	バス (台)	小型 貨物車 (台)	普通 貨物車 (台)	合計 (台)	大型車 混入率 (%)	二輪車 (台)	乗用車 (台)	バス (台)	小型 貨物車 (台)	普通 貨物車 (台)	合計 (台)	大型車 混入率 (%)	二輪車 (台)
7:00- 8:00								722	8	183	74	987	8.3	120
8:00- 9:00								708	9	216	68	1001	7.7	89
9:00-10:00								639	6	159	68	872	8.5	72
10:00-11:00								781	1	190	76	1048	7.3	57
11:00-12:00								717	2	195	37	951	4.1	46
12:00-13:00								858	3	159	53	1073	5.2	53
13:00-14:00								808	6	161	41	1016	4.6	56
14:00-15:00								776	0	161	53	990	5.4	48
15:00-16:00								815	3	167	48	1033	4.9	63
16:00-17:00								942	4	120	35	1101	3.5	78
17:00-18:00								1014	7	124	35	1180	3.6	85
18:00-19:00								944	4	94	13	1055	1.6	95
19:00-20:00								699	1	61	7	768	1.0	61
20:00-21:00								571	0	33	7	611	1.1	56
21:00-22:00								415	0	28	6	449	1.3	41
22:00-23:00								313	0	17	5	335	1.5	26
23:00-24:00								158	0	9	11	178	6.2	21
0:00- 1:00								80	0	9	3	92	3.3	8
1:00- 2:00								58	1	9	10	78	14.1	10
2:00- 3:00								43	0	6	5	54	9.3	4
3:00- 4:00								43	0	7	8	58	13.8	7
4:00- 5:00								42	0	26	18	86	20.9	10
5:00- 6:00								108	0	28	27	163	16.6	21
6:00- 7:00								463	3	121	46	633	7.7	54
昼12時間計								9724	53	1929	601	12307	5.3	862
夜12時間計								2993	5	354	153	3505	4.5	319
全時間合計								12717	58	2283	754	15812	5.1	1181
昼夜率								1.31	1.09	1.18	1.25	1.28	-	1.37

自動車交通量調査表

調査日：令和3年10月12日(火)

天候：曇り

調査地点：No.2 西国街道線／山手幹線

集計方法：断面別

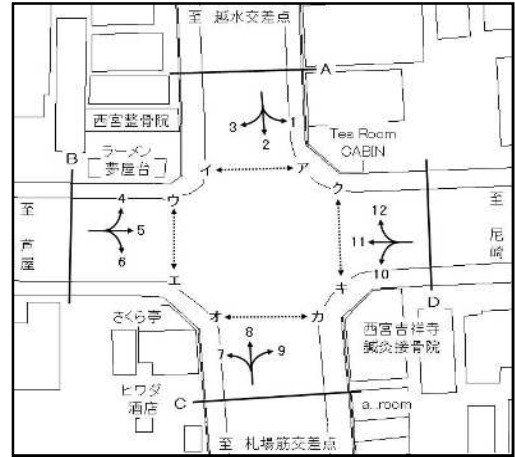

方向 種別 時間帯	C 流入部 (7+ 8+ 9)							C 流出部 (2+ 6+10)						
	乗用車 (台)	バス (台)	小型 貨物車 (台)	普通 貨物車 (台)	合計 (台)	大型車 混入率 (%)	二輪車 (台)	乗用車 (台)	バス (台)	小型 貨物車 (台)	普通 貨物車 (台)	合計 (台)	大型車 混入率 (%)	二輪車 (台)
7:00- 8:00	626	9	189	143	967	15.7	71	803	0	146	99	1048	9.4	121
8:00- 9:00	523	5	226	129	883	15.2	43	782	9	112	97	1000	10.6	117
9:00-10:00	456	4	164	158	782	20.7	41	410	3	124	106	643	17.0	50
10:00-11:00	643	0	139	168	950	17.7	61	441	2	157	125	725	17.5	40
11:00-12:00	680	1	168	130	979	13.4	36	448	3	161	90	702	13.2	50
12:00-13:00	565	3	170	139	877	16.2	59	509	0	153	105	767	13.7	66
13:00-14:00	496	12	179	116	803	15.9	57	526	1	129	94	750	12.7	39
14:00-15:00	554	5	154	110	823	14.0	82	549	1	132	73	755	9.8	51
15:00-16:00	654	8	174	110	946	12.5	70	478	7	148	68	701	10.7	45
16:00-17:00	1064	8	117	79	1268	6.9	56	487	3	158	47	695	7.2	80
17:00-18:00	883	2	116	53	1054	5.2	84	673	4	148	54	879	6.6	80
18:00-19:00	768	1	109	15	893	1.8	127	554	0	76	30	660	4.5	55
19:00-20:00	693	4	92	23	812	3.3	97	478	0	60	22	560	3.9	29
20:00-21:00	641	2	45	22	710	3.4	96	414	0	34	19	467	4.1	33
21:00-22:00	521	5	48	22	596	4.5	83	268	0	32	16	316	5.1	27
22:00-23:00	379	0	28	28	435	6.4	4	211	0	22	28	261	10.7	29
23:00-24:00	199	0	22	23	244	9.4	19	92	0	8	25	125	20.0	16
0:00- 1:00	106	0	11	19	136	14.0	13	74	0	3	30	107	28.0	14
1:00- 2:00	101	0	9	40	150	26.7	21	59	0	13	27	99	27.3	0
2:00- 3:00	61	0	15	35	111	31.5	23	57	0	17	46	120	38.3	0
3:00- 4:00	44	0	12	36	92	39.1	10	105	0	20	65	190	34.2	10
4:00- 5:00	91	0	17	69	177	39.0	9	100	0	32	95	227	41.9	25
5:00- 6:00	125	2	16	111	254	44.5	13	237	0	48	101	386	26.2	33
6:00- 7:00	332	2	80	118	532	22.6	39	530	1	130	137	798	17.3	77
昼12時間計	7912	58	1905	1350	11225	12.5	787	6660	33	1644	988	9325	10.9	794
夜12時間計	3293	15	395	546	4249	13.2	427	2625	1	419	611	3656	16.7	293
全時間合計	11205	73	2300	1896	15474	12.7	1214	9285	34	2063	1599	12981	12.6	1087
昼夜率	1.42	1.26	1.21	1.40	1.38	-	1.54	1.39	1.03	1.25	1.62	1.39	-	1.37

自動車交通量調査表

調査日：令和3年10月12日(火)

天候：曇り

調査地点：No.2 西国街道線／山手幹線

集計方法：断面別

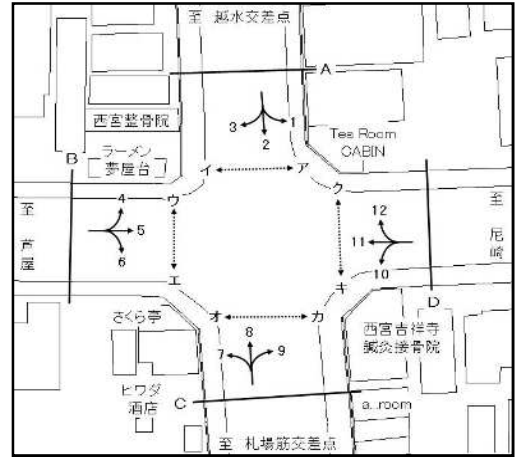

方向 種別 時間帯								C 合計 (2+ 6+ 7+ 8+ 9+10)						
	乗用車 (台)	バス (台)	小型 貨物車 (台)	普通 貨物車 (台)	合計 (台)	大型車 混入率 (%)	二輪車 (台)	乗用車 (台)	バス (台)	小型 貨物車 (台)	普通 貨物車 (台)	合計 (台)	大型車 混入率 (%)	二輪車 (台)
7:00- 8:00								1429	9	335	242	2015	12.5	192
8:00- 9:00								1305	14	338	226	1883	12.7	160
9:00-10:00								866	7	288	264	1425	19.0	91
10:00-11:00								1084	2	296	293	1675	17.6	101
11:00-12:00								1128	4	329	220	1681	13.3	86
12:00-13:00								1074	3	323	244	1644	15.0	125
13:00-14:00								1022	13	308	210	1553	14.4	96
14:00-15:00								1103	6	286	183	1578	12.0	133
15:00-16:00								1132	15	322	178	1647	11.7	115
16:00-17:00								1551	11	275	126	1963	7.0	136
17:00-18:00								1556	6	264	107	1933	5.8	164
18:00-19:00								1322	1	185	45	1553	3.0	182
19:00-20:00								1171	4	152	45	1372	3.6	126
20:00-21:00								1055	2	79	41	1177	3.7	129
21:00-22:00								789	5	80	38	912	4.7	110
22:00-23:00								590	0	50	56	696	8.0	33
23:00-24:00								291	0	30	48	369	13.0	35
0:00- 1:00								180	0	14	49	243	20.2	27
1:00- 2:00								160	0	22	67	249	26.9	21
2:00- 3:00								118	0	32	81	231	35.1	23
3:00- 4:00								149	0	32	101	282	35.8	20
4:00- 5:00								191	0	49	164	404	40.6	34
5:00- 6:00								362	2	64	212	640	33.4	46
6:00- 7:00								862	3	210	255	1330	19.4	116
昼12時間計								14572	91	3549	2338	20550	11.8	1581
夜12時間計								5918	16	814	1157	7905	14.8	720
全時間合計								20490	107	4363	3495	28455	12.7	2301
昼夜率								1.41	1.18	1.23	1.49	1.38	-	1.46

自動車交通量調査表

調査日：令和3年10月12日(火)

天候：曇り

調査地点：No.2 西国街道線／山手幹線

集計方法：断面別

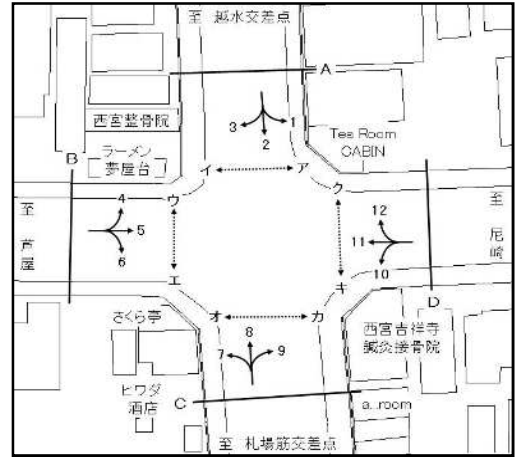

方向 種別 時間帯	D 流入部 (10+11+12)							D 流出部 (1+5+9)						
	乗用車 (台)	バス (台)	小型 貨物車 (台)	普通 貨物車 (台)	合計 (台)	大型車 混入率 (%)	二輪車 (台)	乗用車 (台)	バス (台)	小型 貨物車 (台)	普通 貨物車 (台)	合計 (台)	大型車 混入率 (%)	二輪車 (台)
7:00- 8:00	358	2	88	30	478	6.7	59	240	6	45	26	317	10.1	38
8:00- 9:00	278	3	105	35	421	9.0	42	299	2	53	22	376	6.4	30
9:00-10:00	226	3	98	28	355	8.7	29	407	6	78	23	514	5.6	37
10:00-11:00	262	0	97	29	388	7.5	31	498	0	68	29	595	4.9	25
11:00-12:00	322	3	88	17	430	4.7	32	444	2	87	10	543	2.2	14
12:00-13:00	416	3	85	24	528	5.1	30	395	3	82	26	506	5.7	29
13:00-14:00	426	3	60	17	506	4.0	19	389	13	82	23	507	7.1	29
14:00-15:00	388	0	63	11	462	2.4	19	351	4	78	31	464	7.5	26
15:00-16:00	382	2	57	16	457	3.9	29	425	3	76	21	525	4.6	30
16:00-17:00	437	2	51	5	495	1.4	42	514	1	83	30	628	4.9	34
17:00-18:00	454	1	53	3	511	0.8	46	458	1	77	34	570	6.1	30
18:00-19:00	485	1	31	10	527	2.1	37	341	1	51	3	396	1.0	50
19:00-20:00	413	0	21	6	440	1.4	19	234	1	30	0	265	0.4	30
20:00-21:00	241	0	11	4	256	1.6	23	229	0	11	1	241	0.4	23
21:00-22:00	214	0	13	2	229	0.9	23	184	1	16	6	207	3.4	17
22:00-23:00	112	0	11	1	124	0.8	22	120	0	3	2	125	1.6	1
23:00-24:00	90	0	6	2	98	2.0	13	54	0	4	3	61	4.9	8
0:00- 1:00	37	0	6	2	45	4.4	4	32	0	4	3	39	7.7	4
1:00- 2:00	27	1	5	4	37	13.5	7	22	0	2	3	27	11.1	0
2:00- 3:00	13	0	2	3	18	16.7	1	23	0	2	1	26	3.8	1
3:00- 4:00	23	0	2	5	30	16.7	2	19	0	7	3	29	10.3	4
4:00- 5:00	26	0	7	8	41	19.5	5	27	0	10	9	46	19.6	4
5:00- 6:00	41	0	11	10	62	16.1	16	43	0	8	11	62	17.7	7
6:00- 7:00	187	3	60	20	270	8.5	18	142	0	27	12	181	6.6	19
昼12時間計	4434	23	876	225	5558	4.5	415	4761	42	860	278	5941	5.4	372
夜12時間計	1424	4	155	67	1650	4.3	153	1129	2	124	54	1309	4.3	118
全時間合計	5858	27	1031	292	7208	4.4	568	5890	44	984	332	7250	5.2	490
昼夜率	1.32	1.17	1.18	1.30	1.30	-	1.37	1.24	1.05	1.14	1.19	1.22	-	1.32

自動車交通量調査表

調査日：令和3年10月12日(火)

天候：曇り

調査地点：No.2 西国街道線／山手幹線

集計方法：断面別

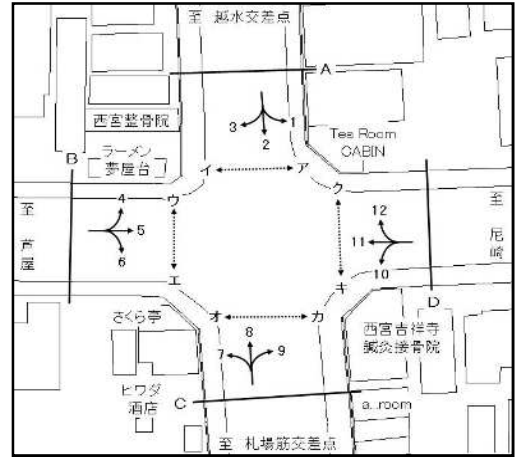

方向 種別 時間帯								D 合計 (1+ 5+ 9+10+11+12)						
	乗用車 (台)	バス (台)	小型 貨物車 (台)	普通 貨物車 (台)	合計 (台)	大型車 混入率 (%)	二輪車 (台)	乗用車 (台)	バス (台)	小型 貨物車 (台)	普通 貨物車 (台)	合計 (台)	大型車 混入率 (%)	二輪車 (台)
7:00- 8:00								598	8	133	56	795	8.1	97
8:00- 9:00								577	5	158	57	797	7.8	72
9:00-10:00								633	9	176	51	869	6.9	66
10:00-11:00								760	0	165	58	983	5.9	56
11:00-12:00								766	5	175	27	973	3.3	46
12:00-13:00								811	6	167	50	1034	5.4	59
13:00-14:00								815	16	142	40	1013	5.5	48
14:00-15:00								739	4	141	42	926	5.0	45
15:00-16:00								807	5	133	37	982	4.3	59
16:00-17:00								951	3	134	35	1123	3.4	76
17:00-18:00								912	2	130	37	1081	3.6	76
18:00-19:00								826	2	82	13	923	1.6	87
19:00-20:00								647	1	51	6	705	1.0	49
20:00-21:00								470	0	22	5	497	1.0	46
21:00-22:00								398	1	29	8	436	2.1	40
22:00-23:00								232	0	14	3	249	1.2	23
23:00-24:00								144	0	10	5	159	3.1	21
0:00- 1:00								69	0	10	5	84	6.0	8
1:00- 2:00								49	1	7	7	64	12.5	7
2:00- 3:00								36	0	4	4	44	9.1	2
3:00- 4:00								42	0	9	8	59	13.6	6
4:00- 5:00								53	0	17	17	87	19.5	9
5:00- 6:00								84	0	19	21	124	16.9	23
6:00- 7:00								329	3	87	32	451	7.8	37
昼12時間計								9195	65	1736	503	11499	4.9	787
夜12時間計								2553	6	279	121	2959	4.3	271
全時間合計								11748	71	2015	624	14458	4.8	1058
昼夜率								1.28	1.09	1.16	1.24	1.26	-	1.34

自動車交通量調査表

調査日：令和3年10月12日(火)

天候：曇り

調査地点：No.2 西国街道線／山手幹線

集計方法：交差点計

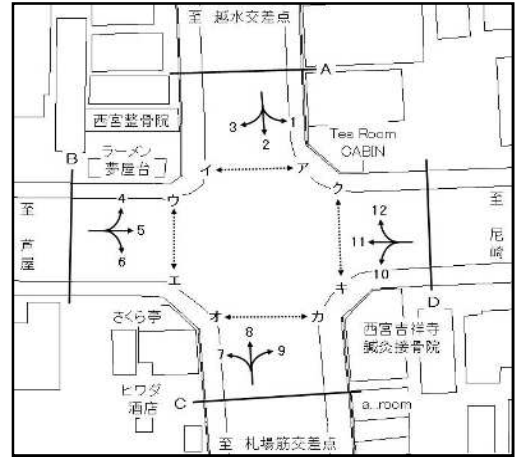

流入部 種別 時間帯	A							B						
	乗用車 (台)	バス (台)	小型 貨物車 (台)	普通 貨物車 (台)	合計 (台)	大型車 混入率 (%)	二輪車 (台)	乗用車 (台)	バス (台)	小型 貨物車 (台)	普通 貨物車 (台)	合計 (台)	大型車 混入率 (%)	二輪車 (台)
7:00- 8:00	887	0	195	107	1189	9.0	130	311	4	37	31	383	9.1	53
8:00- 9:00	912	6	158	93	1169	8.5	119	330	5	59	23	417	6.7	42
9:00-10:00	504	3	136	105	748	14.4	56	379	4	60	31	474	7.4	42
10:00-11:00	488	1	170	107	766	14.1	46	478	1	78	41	598	7.0	23
11:00-12:00	478	1	161	92	732	12.7	46	378	1	111	14	504	3.0	17
12:00-13:00	553	0	157	106	816	13.0	68	396	1	77	30	504	6.2	27
13:00-14:00	582	1	145	103	831	12.5	41	364	3	81	16	464	4.1	32
14:00-15:00	585	2	137	74	798	9.5	50	370	0	96	39	505	7.7	31
15:00-16:00	494	8	147	68	717	10.6	45	418	1	104	28	551	5.3	33
16:00-17:00	524	4	159	48	735	7.1	73	488	1	75	26	590	4.6	39
17:00-18:00	712	5	142	56	915	6.7	81	522	6	81	31	640	5.8	31
18:00-19:00	678	2	80	34	794	4.5	56	393	1	58	3	455	0.9	57
19:00-20:00	547	0	55	22	624	3.5	33	262	1	39	1	303	0.7	37
20:00-21:00	472	0	30	21	523	4.0	36	263	0	21	1	285	0.4	24
21:00-22:00	281	0	38	16	335	4.8	25	174	0	10	4	188	2.1	18
22:00-23:00	218	0	23	29	270	10.7	27	155	0	4	2	161	1.2	5
23:00-24:00	114	0	5	26	145	17.9	16	47	0	4	7	58	12.1	10
0:00- 1:00	84	0	3	29	116	25.0	14	36	0	3	2	41	4.9	4
1:00- 2:00	67	0	16	29	112	25.9	1	21	0	1	4	26	15.4	2
2:00- 3:00	65	0	20	48	133	36.1	1	24	0	1	1	26	3.8	2
3:00- 4:00	101	0	20	66	187	35.3	11	27	0	5	3	35	8.6	4
4:00- 5:00	99	0	38	100	237	42.2	28	22	0	13	6	41	14.6	3
5:00- 6:00	257	0	53	108	418	25.8	34	49	0	9	9	67	13.4	6
6:00- 7:00	623	1	159	148	931	16.0	88	189	0	33	11	233	4.7	24
昼12時間計	7397	33	1787	993	10210	10.0	811	4827	28	917	313	6085	5.6	427
夜12時間計	2928	1	460	642	4031	16.0	314	1269	1	143	51	1464	3.6	139
全時間合計	10325	34	2247	1635	14241	11.7	1125	6096	29	1060	364	7549	5.2	566
昼夜率	1.40	1.03	1.26	1.65	1.39	-	1.39	1.26	1.04	1.16	1.16	1.24	-	1.33

自動車交通量調査表

調査日：令和3年10月12日(火)

天候：曇り

調査地点：No.2 西国街道線／山手幹線

集計方法：交差点計

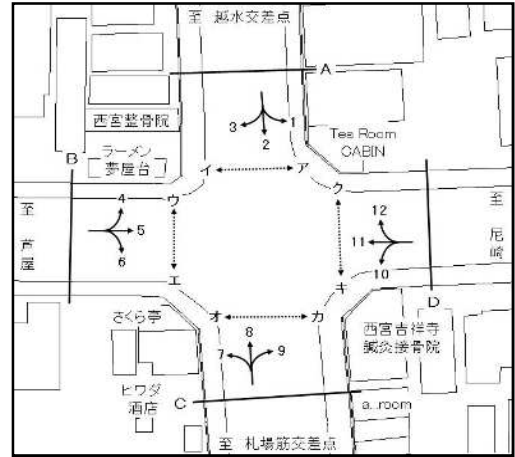

流入部 種別 時間帯	C							D						
	乗用車 (台)	バス (台)	小型 貨物車 (台)	普通 貨物車 (台)	合計 (台)	大型車 混入率 (%)	二輪車 (台)	乗用車 (台)	バス (台)	小型 貨物車 (台)	普通 貨物車 (台)	合計 (台)	大型車 混入率 (%)	二輪車 (台)
7:00- 8:00	626	9	189	143	967	15.7	71	358	2	88	30	478	6.7	59
8:00- 9:00	523	5	226	129	883	15.2	43	278	3	105	35	421	9.0	42
9:00-10:00	456	4	164	158	782	20.7	41	226	3	98	28	355	8.7	29
10:00-11:00	643	0	139	168	950	17.7	61	262	0	97	29	388	7.5	31
11:00-12:00	680	1	168	130	979	13.4	36	322	3	88	17	430	4.7	32
12:00-13:00	565	3	170	139	877	16.2	59	416	3	85	24	528	5.1	30
13:00-14:00	496	12	179	116	803	15.9	57	426	3	60	17	506	4.0	19
14:00-15:00	554	5	154	110	823	14.0	82	388	0	63	11	462	2.4	19
15:00-16:00	654	8	174	110	946	12.5	70	382	2	57	16	457	3.9	29
16:00-17:00	1064	8	117	79	1268	6.9	56	437	2	51	5	495	1.4	42
17:00-18:00	883	2	116	53	1054	5.2	84	454	1	53	3	511	0.8	46
18:00-19:00	768	1	109	15	893	1.8	127	485	1	31	10	527	2.1	37
19:00-20:00	693	4	92	23	812	3.3	97	413	0	21	6	440	1.4	19
20:00-21:00	641	2	45	22	710	3.4	96	241	0	11	4	256	1.6	23
21:00-22:00	521	5	48	22	596	4.5	83	214	0	13	2	229	0.9	23
22:00-23:00	379	0	28	28	435	6.4	4	112	0	11	1	124	0.8	22
23:00-24:00	199	0	22	23	244	9.4	19	90	0	6	2	98	2.0	13
0:00- 1:00	106	0	11	19	136	14.0	13	37	0	6	2	45	4.4	4
1:00- 2:00	101	0	9	40	150	26.7	21	27	1	5	4	37	13.5	7
2:00- 3:00	61	0	15	35	111	31.5	23	13	0	2	3	18	16.7	1
3:00- 4:00	44	0	12	36	92	39.1	10	23	0	2	5	30	16.7	2
4:00- 5:00	91	0	17	69	177	39.0	9	26	0	7	8	41	19.5	5
5:00- 6:00	125	2	16	111	254	44.5	13	41	0	11	10	62	16.1	16
6:00- 7:00	332	2	80	118	532	22.6	39	187	3	60	20	270	8.5	18
昼12時間計	7912	58	1905	1350	11225	12.5	787	4434	23	876	225	5558	4.5	415
夜12時間計	3293	15	395	546	4249	13.2	427	1424	4	155	67	1650	4.3	153
全時間合計	11205	73	2300	1896	15474	12.7	1214	5858	27	1031	292	7208	4.4	568
昼夜率	1.42	1.26	1.21	1.40	1.38	-	1.54	1.32	1.17	1.18	1.30	1.30	-	1.37

自動車交通量調査表

調査日：令和3年10月12日(火)

天候：曇り

調査地点：No.2 西国街道線／山手幹線

集計方法：交差点計

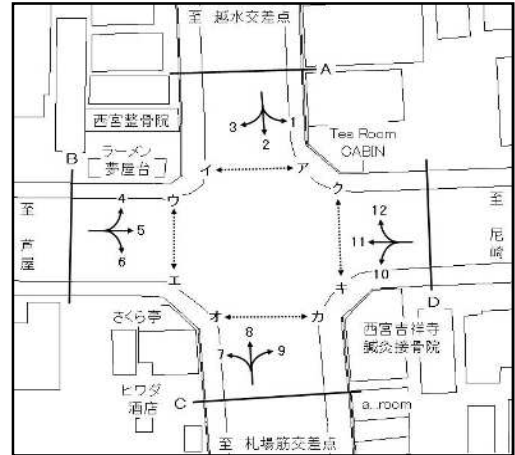

流入部 種別 時間帯								合計 (A+ B+ C+ D)						
	乗用車 (台)	バス (台)	小型 貨物車 (台)	普通 貨物車 (台)	合計 (台)	大型車 混入率 (%)	二輪車 (台)	乗用車 (台)	バス (台)	小型 貨物車 (台)	普通 貨物車 (台)	合計 (台)	大型車 混入率 (%)	二輪車 (台)
7:00- 8:00								2182	15	509	311	3017	10.8	313
8:00- 9:00								2043	19	548	280	2890	10.3	246
9:00-10:00								1565	14	458	322	2359	14.2	168
10:00-11:00								1871	2	484	345	2702	12.8	161
11:00-12:00								1858	6	528	253	2645	9.8	131
12:00-13:00								1930	7	489	299	2725	11.2	184
13:00-14:00								1868	19	465	252	2604	10.4	149
14:00-15:00								1897	7	450	234	2588	9.3	182
15:00-16:00								1948	19	482	222	2671	9.0	177
16:00-17:00								2513	15	402	158	3088	5.6	210
17:00-18:00								2571	14	392	143	3120	5.0	242
18:00-19:00								2324	5	278	62	2669	2.5	277
19:00-20:00								1915	5	207	52	2179	2.6	186
20:00-21:00								1617	2	107	48	1774	2.8	179
21:00-22:00								1190	5	109	44	1348	3.6	149
22:00-23:00								864	0	66	60	990	6.1	58
23:00-24:00								450	0	37	58	545	10.6	58
0:00- 1:00								263	0	23	52	338	15.4	35
1:00- 2:00								216	1	31	77	325	24.0	31
2:00- 3:00								163	0	38	87	288	30.2	27
3:00- 4:00								195	0	39	110	344	32.0	27
4:00- 5:00								238	0	75	183	496	36.9	45
5:00- 6:00								472	2	89	238	801	30.0	69
6:00- 7:00								1331	6	332	297	1966	15.4	169
昼12時間計								24570	142	5485	2881	33078	9.1	2440
夜12時間計								8914	21	1153	1306	11394	11.6	1033
全時間合計								33484	163	6638	4187	44472	9.8	3473
昼夜率								1.36	1.15	1.21	1.45	1.34	-	1.42

自動車交通量調査表

調査日：令和3年10月12日(火)

天候：曇り

調査地点：No.3 札場筋線／臨港線

集計方法：方向別

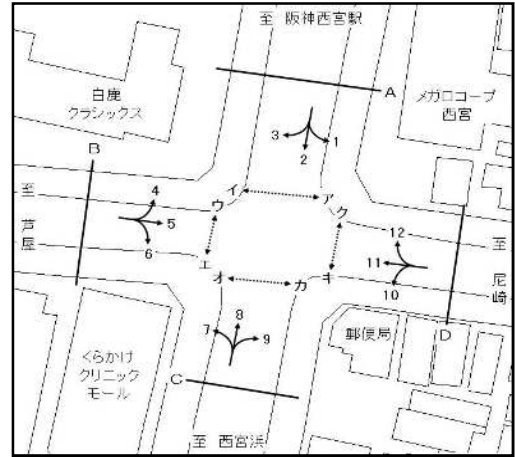

方向 種別 時間帯	1							2						
	乗用車 (台)	バス (台)	小型 貨物車 (台)	普通 貨物車 (台)	合計 (台)	大型車 混入率 (%)	二輪車 (台)	乗用車 (台)	バス (台)	小型 貨物車 (台)	普通 貨物車 (台)	合計 (台)	大型車 混入率 (%)	二輪車 (台)
7:00- 8:00	12	1	2	5	20	30.0	1	284	19	10	63	376	21.8	32
8:00- 9:00	13	1	3	2	19	15.8	0	253	16	8	79	356	26.7	29
9:00-10:00	5	0	1	3	9	33.3	1	246	11	35	110	402	30.1	22
10:00-11:00	14	0	4	4	22	18.2	1	185	17	76	125	403	35.2	23
11:00-12:00	14	0	4	4	22	18.2	1	245	27	66	95	433	28.2	25
12:00-13:00	21	0	10	5	36	13.9	3	157	7	52	77	293	28.7	19
13:00-14:00	25	4	6	7	42	26.2	2	157	10	57	76	300	28.7	16
14:00-15:00	24	1	5	6	36	19.4	5	192	8	39	143	382	39.5	11
15:00-16:00	55	1	7	4	67	7.5	4	140	13	30	84	267	36.3	10
16:00-17:00	48	0	3	1	52	1.9	10	179	23	51	54	307	25.1	21
17:00-18:00	23	0	2	0	25	0.0	0	194	17	46	64	321	25.2	24
18:00-19:00	18	4	4	0	26	15.4	4	154	14	46	32	246	18.7	18
全時間合計	272	12	51	41	376	14.1	32	2386	182	516	1002	4086	29.0	250

方向 種別 時間帯	3							A 流入部 (1+ 2+ 3)						
	乗用車 (台)	バス (台)	小型 貨物車 (台)	普通 貨物車 (台)	合計 (台)	大型車 混入率 (%)	二輪車 (台)	乗用車 (台)	バス (台)	小型 貨物車 (台)	普通 貨物車 (台)	合計 (台)	大型車 混入率 (%)	二輪車 (台)
7:00- 8:00	12	2	1	2	17	23.5	1	308	22	13	70	413	22.3	34
8:00- 9:00	28	1	4	7	40	20.0	5	294	18	15	88	415	25.5	34
9:00-10:00	27	0	5	5	37	13.5	2	278	11	41	118	448	28.8	25
10:00-11:00	21	0	4	5	30	16.7	3	220	17	84	134	455	33.2	27
11:00-12:00	31	0	3	4	38	10.5	3	290	27	73	103	493	26.4	29
12:00-13:00	49	0	6	2	57	3.5	2	227	7	68	84	386	23.6	24
13:00-14:00	44	0	11	4	59	6.8	7	226	14	74	87	401	25.2	25
14:00-15:00	61	0	8	6	75	8.0	3	277	9	52	155	493	33.3	19
15:00-16:00	52	1	2	7	62	12.9	4	247	15	39	95	396	27.8	18
16:00-17:00	19	1	5	6	31	22.6	0	246	24	59	61	390	21.8	31
17:00-18:00	44	1	6	3	54	7.4	5	261	18	54	67	400	21.3	29
18:00-19:00	48	0	2	0	50	0.0	19	220	18	52	32	322	15.5	41
全時間合計	436	6	57	51	550	10.4	54	3094	200	624	1094	5012	25.8	336

自動車交通量調査表

調査日：令和3年10月12日(火)

天候：曇り

調査地点：No.3 札場筋線／臨港線

集計方法：方向別

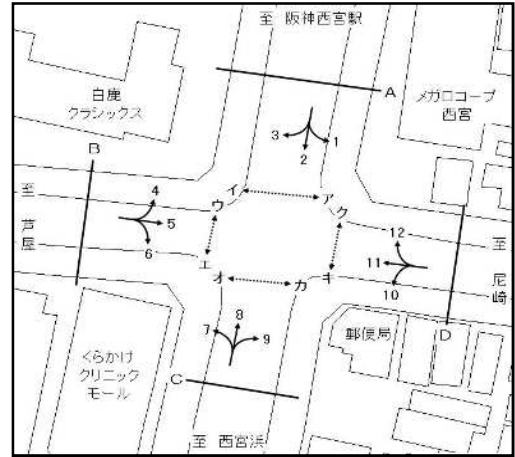

方向 種別 時間帯	4							5						
	乗用車 (台)	バス (台)	小型 貨物車 (台)	普通 貨物車 (台)	合計 (台)	大型車 混入率 (%)	二輪車 (台)	乗用車 (台)	バス (台)	小型 貨物車 (台)	普通 貨物車 (台)	合計 (台)	大型車 混入率 (%)	二輪車 (台)
7:00- 8:00	21	0	2	1	24	4.2	2	120	1	21	11	153	7.8	31
8:00- 9:00	16	0	3	2	21	9.5	2	122	0	19	17	158	10.8	22
9:00-10:00	35	0	6	1	42	2.4	3	151	2	17	21	191	12.0	17
10:00-11:00	16	0	2	3	21	14.3	1	175	1	20	11	207	5.8	12
11:00-12:00	20	0	3	2	25	8.0	2	140	0	14	13	167	7.8	11
12:00-13:00	41	0	7	2	50	4.0	1	166	2	29	8	205	4.9	24
13:00-14:00	27	0	3	0	30	0.0	2	153	5	18	14	190	10.0	18
14:00-15:00	37	0	2	2	41	4.9	2	136	5	16	8	165	7.9	7
15:00-16:00	52	0	10	0	62	0.0	1	173	4	40	3	220	3.2	21
16:00-17:00	44	0	5	2	51	3.9	1	165	1	27	7	200	4.0	14
17:00-18:00	42	0	4	0	46	0.0	2	214	5	7	6	232	4.7	29
18:00-19:00	36	1	0	0	37	2.7	2	149	1	3	2	155	1.9	7
全時間合計	387	1	47	15	450	3.6	21	1864	27	231	121	2243	6.6	213

方向 種別 時間帯	6							B 流入部 (4+ 5+ 6)						
	乗用車 (台)	バス (台)	小型 貨物車 (台)	普通 貨物車 (台)	合計 (台)	大型車 混入率 (%)	二輪車 (台)	乗用車 (台)	バス (台)	小型 貨物車 (台)	普通 貨物車 (台)	合計 (台)	大型車 混入率 (%)	二輪車 (台)
7:00- 8:00	130	0	17	17	164	10.4	21	271	1	40	29	341	8.8	54
8:00- 9:00	140	0	15	11	166	6.6	16	278	0	37	30	345	8.7	40
9:00-10:00	99	1	18	12	130	10.0	3	285	3	41	34	363	10.2	23
10:00-11:00	72	0	18	21	111	18.9	5	263	1	40	35	339	10.6	18
11:00-12:00	55	0	11	32	98	32.7	7	215	0	28	47	290	16.2	20
12:00-13:00	77	1	27	31	136	23.5	7	284	3	63	41	391	11.3	32
13:00-14:00	83	3	7	21	114	21.1	10	263	8	28	35	334	12.9	30
14:00-15:00	51	2	15	24	92	28.3	3	224	7	33	34	298	13.8	12
15:00-16:00	63	2	37	13	115	13.0	4	288	6	87	16	397	5.5	26
16:00-17:00	82	1	31	10	124	8.9	7	291	2	63	19	375	5.6	22
17:00-18:00	84	0	8	14	106	13.2	16	340	5	19	20	384	6.5	47
18:00-19:00	74	0	7	4	85	4.7	10	259	2	10	6	277	2.9	19
全時間合計	1010	10	211	210	1441	15.3	109	3261	38	489	346	4134	9.3	343

自動車交通量調査表

調査日：令和3年10月12日(火)

天候：曇り

調査地点：No.3 札幌筋線／臨港線

集計方法：方向別

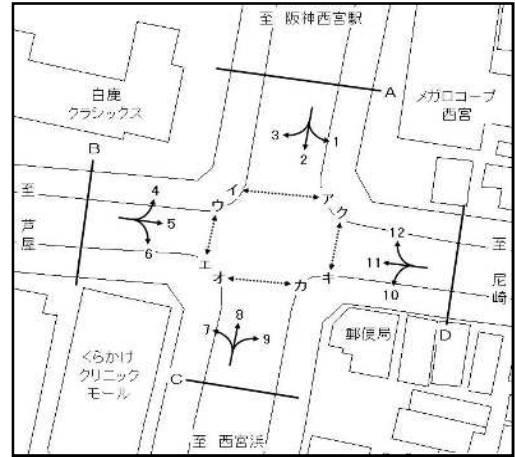

方向 種別 時間帯	7							8						
	乗用車 (台)	バス (台)	小型 貨物車 (台)	普通 貨物車 (台)	合計 (台)	大型車 混入率 (%)	二輪車 (台)	乗用車 (台)	バス (台)	小型 貨物車 (台)	普通 貨物車 (台)	合計 (台)	大型車 混入率 (%)	二輪車 (台)
7:00- 8:00	19	1	10	31	61	52.5	4	156	21	57	98	332	35.8	31
8:00- 9:00	21	1	17	28	67	43.3	2	154	23	83	99	359	34.0	25
9:00-10:00	33	0	12	19	64	29.7	1	188	10	49	158	405	41.5	15
10:00-11:00	39	0	16	18	73	24.7	1	185	10	48	107	350	33.4	19
11:00-12:00	54	1	11	17	83	21.7	3	156	11	41	115	323	39.0	17
12:00-13:00	55	2	21	16	94	19.1	5	208	12	47	110	377	32.4	18
13:00-14:00	52	0	19	18	89	20.2	6	124	15	26	78	243	38.3	16
14:00-15:00	39	1	18	10	68	16.2	3	189	9	31	76	305	27.9	16
15:00-16:00	62	0	13	10	85	11.8	2	188	17	45	87	337	30.9	32
16:00-17:00	78	0	5	2	85	2.4	2	319	16	45	65	445	18.2	43
17:00-18:00	96	0	2	2	100	2.0	9	432	16	22	37	507	10.5	79
18:00-19:00	68	1	3	3	75	5.3	3	461	14	15	31	521	8.6	24
全時間合計	616	7	147	174	944	19.2	41	2760	174	509	1061	4504	27.4	335

方向 種別 時間帯	9							C 流入部 (7+ 8+ 9)						
	乗用車 (台)	バス (台)	小型 貨物車 (台)	普通 貨物車 (台)	合計 (台)	大型車 混入率 (%)	二輪車 (台)	乗用車 (台)	バス (台)	小型 貨物車 (台)	普通 貨物車 (台)	合計 (台)	大型車 混入率 (%)	二輪車 (台)
7:00- 8:00	33	1	15	12	61	21.3	5	208	23	82	141	454	36.1	40
8:00- 9:00	49	0	17	24	90	26.7	3	224	24	117	151	516	33.9	30
9:00-10:00	29	2	16	19	66	31.8	3	250	12	77	196	535	38.9	19
10:00-11:00	33	0	21	20	74	27.0	3	257	10	85	145	497	31.2	23
11:00-12:00	31	1	19	17	68	26.5	2	241	13	71	149	474	34.2	22
12:00-13:00	37	0	16	10	63	15.9	2	300	14	84	136	534	28.1	25
13:00-14:00	32	1	11	10	54	20.4	2	208	16	56	106	386	31.6	24
14:00-15:00	47	0	7	20	74	27.0	2	275	10	56	106	447	26.0	21
15:00-16:00	58	1	13	12	84	15.5	3	308	18	71	109	506	25.1	37
16:00-17:00	78	0	19	11	108	10.2	3	475	16	69	78	638	14.7	48
17:00-18:00	103	0	6	6	115	5.2	13	631	16	30	45	722	8.4	101
18:00-19:00	104	0	8	14	126	11.1	16	633	15	26	48	722	8.7	43
全時間合計	634	6	168	175	983	18.4	57	4010	187	824	1410	6431	24.8	433

自動車交通量調査表

調査日：令和3年10月12日(火)

天候：曇り

調査地点：No.3 札場筋線／臨港線

集計方法：方向別

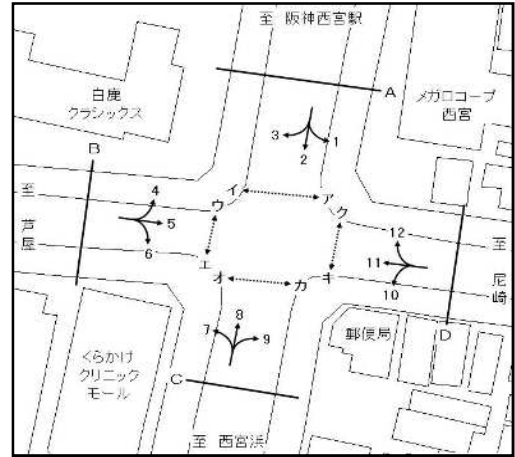

方向 種別 時間帯	10							11						
	乗用車 (台)	バス (台)	小型 貨物車 (台)	普通 貨物車 (台)	合計 (台)	大型車 混入率 (%)	二輪車 (台)	乗用車 (台)	バス (台)	小型 貨物車 (台)	普通 貨物車 (台)	合計 (台)	大型車 混入率 (%)	二輪車 (台)
7:00- 8:00	42	1	15	6	64	10.9	7	128	4	13	30	175	19.4	10
8:00- 9:00	32	1	4	9	46	21.7	2	93	2	8	15	118	14.4	11
9:00-10:00	20	0	7	6	33	18.2	2	95	4	8	21	128	19.5	9
10:00-11:00	21	0	5	7	33	21.2	1	119	2	22	17	160	11.9	12
11:00-12:00	22	0	8	8	38	21.1	1	170	1	24	11	206	5.8	13
12:00-13:00	17	0	11	4	32	12.5	1	180	3	26	9	218	5.5	16
13:00-14:00	37	2	12	7	58	15.5	2	160	2	29	4	195	3.1	15
14:00-15:00	31	0	5	2	38	5.3	3	243	3	17	11	274	5.1	18
15:00-16:00	22	0	7	4	33	12.1	3	190	4	19	5	218	4.1	11
16:00-17:00	25	0	2	2	29	6.9	1	150	1	10	2	163	1.8	12
17:00-18:00	12	0	4	4	20	20.0	2	226	2	4	3	235	2.1	26
18:00-19:00	24	1	4	0	29	3.4	2	184	5	14	1	204	2.9	28
全時間合計	305	5	84	59	453	14.1	27	1938	33	194	129	2294	7.1	181

方向 種別 時間帯	12							D 流入部 (10+11+12)						
	乗用車 (台)	バス (台)	小型 貨物車 (台)	普通 貨物車 (台)	合計 (台)	大型車 混入率 (%)	二輪車 (台)	乗用車 (台)	バス (台)	小型 貨物車 (台)	普通 貨物車 (台)	合計 (台)	大型車 混入率 (%)	二輪車 (台)
7:00- 8:00	16	0	6	3	25	12.0	1	186	5	34	39	264	16.7	18
8:00- 9:00	17	0	3	3	23	13.0	5	142	3	15	27	187	16.0	18
9:00-10:00	12	1	4	9	26	38.5	4	127	5	19	36	187	21.9	15
10:00-11:00	26	0	7	7	40	17.5	4	166	2	34	31	233	14.2	17
11:00-12:00	26	0	8	7	41	17.1	2	218	1	40	26	285	9.5	16
12:00-13:00	33	0	8	4	45	8.9	4	230	3	45	17	295	6.8	21
13:00-14:00	32	0	12	1	45	2.2	2	229	4	53	12	298	5.4	19
14:00-15:00	44	0	1	1	46	2.2	2	318	3	23	14	358	4.7	23
15:00-16:00	55	0	2	1	58	1.7	4	267	4	28	10	309	4.5	18
16:00-17:00	31	0	3	3	37	8.1	9	206	1	15	7	229	3.5	22
17:00-18:00	47	0	6	3	56	5.4	3	285	2	14	10	311	3.9	31
18:00-19:00	48	0	2	0	50	0.0	19	256	6	20	1	283	2.5	49
全時間合計	387	1	62	42	492	8.7	59	2630	39	340	230	3239	8.3	267

自動車交通量調査表

調査日：令和3年10月12日(火)

天候：曇り

調査地点：No.3 札幌筋線／臨港線

集計方法：断面別

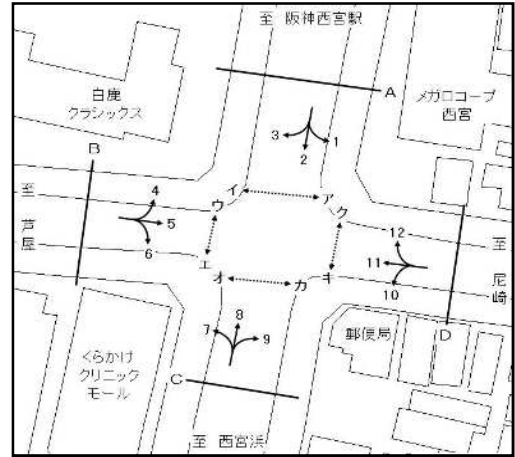

方向 種別 時間帯	A 流入部 (1+ 2+ 3)							A 流出部 (4+ 8+12)						
	乗用車 (台)	バス (台)	小型 貨物車 (台)	普通 貨物車 (台)	合計 (台)	大型車 混入率 (%)	二輪車 (台)	乗用車 (台)	バス (台)	小型 貨物車 (台)	普通 貨物車 (台)	合計 (台)	大型車 混入率 (%)	二輪車 (台)
7:00- 8:00	308	22	13	70	413	22.3	34	193	21	65	102	381	32.3	34
8:00- 9:00	294	18	15	88	415	25.5	34	187	23	89	104	403	31.5	32
9:00-10:00	278	11	41	118	448	28.8	25	235	11	59	168	473	37.8	22
10:00-11:00	220	17	84	134	455	33.2	27	227	10	57	117	411	30.9	24
11:00-12:00	290	27	73	103	493	26.4	29	202	11	52	124	389	34.7	21
12:00-13:00	227	7	68	84	386	23.6	24	282	12	62	116	472	27.1	23
13:00-14:00	226	14	74	87	401	25.2	25	183	15	41	79	318	29.6	20
14:00-15:00	277	9	52	155	493	33.3	19	270	9	34	79	392	22.4	20
15:00-16:00	247	15	39	95	396	27.8	18	295	17	57	88	457	23.0	37
16:00-17:00	246	24	59	61	390	21.8	31	394	16	53	70	533	16.1	53
17:00-18:00	261	18	54	67	400	21.3	29	521	16	32	40	609	9.2	84
18:00-19:00	220	18	52	32	322	15.5	41	545	15	17	31	608	7.6	45
全時間合計	3094	200	624	1094	5012	25.8	336	3534	176	618	1118	5446	23.8	415

方向 種別 時間帯	A 合計 (1+ 2+ 3+ 4+ 8+12)													
	乗用車 (台)	バス (台)	小型 貨物車 (台)	普通 貨物車 (台)	合計 (台)	大型車 混入率 (%)	二輪車 (台)	乗用車 (台)	バス (台)	小型 貨物車 (台)	普通 貨物車 (台)	合計 (台)	大型車 混入率 (%)	二輪車 (台)
7:00- 8:00								501	43	78	172	794	27.1	68
8:00- 9:00								481	41	104	192	818	28.5	66
9:00-10:00								513	22	100	286	921	33.4	47
10:00-11:00								447	27	141	251	866	32.1	51
11:00-12:00								492	38	125	227	882	30.0	50
12:00-13:00								509	19	130	200	858	25.5	47
13:00-14:00								409	29	115	166	719	27.1	45
14:00-15:00								547	18	86	234	885	28.5	39
15:00-16:00								542	32	96	183	853	25.2	55
16:00-17:00								640	40	112	131	923	18.5	84
17:00-18:00								782	34	86	107	1009	14.0	113
18:00-19:00								765	33	69	63	930	10.3	86
全時間合計								6628	376	1242	2212	10458	24.7	751

自動車交通量調査表

調査日：令和3年10月12日(火)

天候：曇り

調査地点：No.3 札幌筋線／臨港線

集計方法：断面別

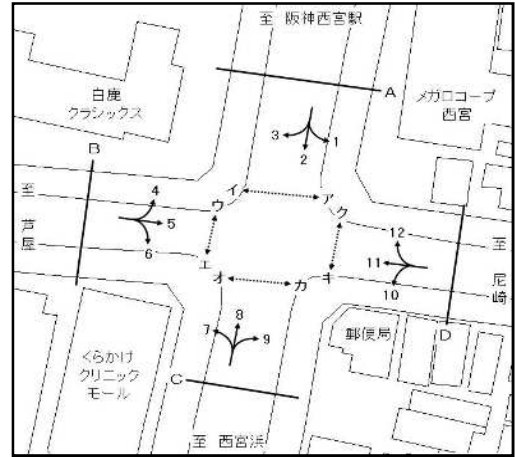

方向 種別 時間帯	B 流入部 (4+ 5+ 6)							B 流出部 (3+ 7+11)						
	乗用車 (台)	バス (台)	小型 貨物車 (台)	普通 貨物車 (台)	合計 (台)	大型車 混入率 (%)	二輪車 (台)	乗用車 (台)	バス (台)	小型 貨物車 (台)	普通 貨物車 (台)	合計 (台)	大型車 混入率 (%)	二輪車 (台)
7:00- 8:00	271	1	40	29	341	8.8	54	159	7	24	63	253	27.7	15
8:00- 9:00	278	0	37	30	345	8.7	40	142	4	29	50	225	24.0	18
9:00-10:00	285	3	41	34	363	10.2	23	155	4	25	45	229	21.4	12
10:00-11:00	263	1	40	35	339	10.6	18	179	2	42	40	263	16.0	16
11:00-12:00	215	0	28	47	290	16.2	20	255	2	38	32	327	10.4	19
12:00-13:00	284	3	63	41	391	11.3	32	284	5	53	27	369	8.7	23
13:00-14:00	263	8	28	35	334	12.9	30	256	2	59	26	343	8.2	28
14:00-15:00	224	7	33	34	298	13.8	12	343	4	43	27	417	7.4	24
15:00-16:00	288	6	87	16	397	5.5	26	304	5	34	22	365	7.4	17
16:00-17:00	291	2	63	19	375	5.6	22	247	2	20	10	279	4.3	14
17:00-18:00	340	5	19	20	384	6.5	47	366	3	12	8	389	2.8	40
18:00-19:00	259	2	10	6	277	2.9	19	300	6	19	4	329	3.0	50
全時間合計	3261	38	489	346	4134	9.3	343	2990	46	398	354	3788	10.6	276

方向 種別 時間帯	B 流入部 (4+ 5+ 6)							B 合計 (3+ 4+ 5+ 6+ 7+11)						
	乗用車 (台)	バス (台)	小型 貨物車 (台)	普通 貨物車 (台)	合計 (台)	大型車 混入率 (%)	二輪車 (台)	乗用車 (台)	バス (台)	小型 貨物車 (台)	普通 貨物車 (台)	合計 (台)	大型車 混入率 (%)	二輪車 (台)
7:00- 8:00								430	8	64	92	594	16.8	69
8:00- 9:00								420	4	66	80	570	14.7	58
9:00-10:00								440	7	66	79	592	14.5	35
10:00-11:00								442	3	82	75	602	13.0	34
11:00-12:00								470	2	66	79	617	13.1	39
12:00-13:00								568	8	116	68	760	10.0	55
13:00-14:00								519	10	87	61	677	10.5	58
14:00-15:00								567	11	76	61	715	10.1	36
15:00-16:00								592	11	121	38	762	6.4	43
16:00-17:00								538	4	83	29	654	5.0	36
17:00-18:00								706	8	31	28	773	4.7	87
18:00-19:00								559	8	29	10	606	3.0	69
全時間合計								6251	84	887	700	7922	9.9	619

自動車交通量調査表

調査日：令和3年10月12日(火)

天候：曇り

調査地点：No.3 札幌筋線／臨港線

集計方法：断面別

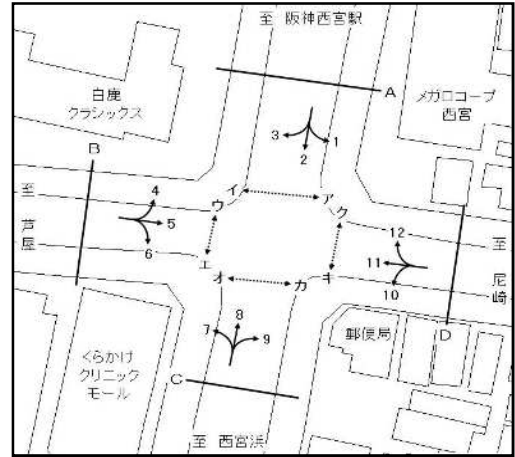

方向 種別 時間帯	D 流入部 (10+11+12)							D 流出部 (1+5+9)						
	乗用車 (台)	バス (台)	小型 貨物車 (台)	普通 貨物車 (台)	合計 (台)	大型車 混入率 (%)	二輪車 (台)	乗用車 (台)	バス (台)	小型 貨物車 (台)	普通 貨物車 (台)	合計 (台)	大型車 混入率 (%)	二輪車 (台)
7:00- 8:00	186	5	34	39	264	16.7	18	165	3	38	28	234	13.2	37
8:00- 9:00	142	3	15	27	187	16.0	18	184	1	39	43	267	16.5	25
9:00-10:00	127	5	19	36	187	21.9	15	185	4	34	43	266	17.7	21
10:00-11:00	166	2	34	31	233	14.2	17	222	1	45	35	303	11.9	16
11:00-12:00	218	1	40	26	285	9.5	16	185	1	37	34	257	13.6	14
12:00-13:00	230	3	45	17	295	6.8	21	224	2	55	23	304	8.2	29
13:00-14:00	229	4	53	12	298	5.4	19	210	10	35	31	286	14.3	22
14:00-15:00	318	3	23	14	358	4.7	23	207	6	28	34	275	14.5	14
15:00-16:00	267	4	28	10	309	4.5	18	286	6	60	19	371	6.7	28
16:00-17:00	206	1	15	7	229	3.5	22	291	1	49	19	360	5.6	27
17:00-18:00	285	2	14	10	311	3.9	31	340	5	15	12	372	4.6	42
18:00-19:00	256	6	20	1	283	2.5	49	271	5	15	16	307	6.8	27
全時間合計	2630	39	340	230	3239	8.3	267	2770	45	450	337	3602	10.6	302

方向 種別 時間帯	D 流入部 (10+11+12)							D 合計 (1+5+9+10+11+12)						
	乗用車 (台)	バス (台)	小型 貨物車 (台)	普通 貨物車 (台)	合計 (台)	大型車 混入率 (%)	二輪車 (台)	乗用車 (台)	バス (台)	小型 貨物車 (台)	普通 貨物車 (台)	合計 (台)	大型車 混入率 (%)	二輪車 (台)
7:00- 8:00								351	8	72	67	498	15.1	55
8:00- 9:00								326	4	54	70	454	16.3	43
9:00-10:00								312	9	53	79	453	19.4	36
10:00-11:00								388	3	79	66	536	12.9	33
11:00-12:00								403	2	77	60	542	11.4	30
12:00-13:00								454	5	100	40	599	7.5	50
13:00-14:00								439	14	88	43	584	9.8	41
14:00-15:00								525	9	51	48	633	9.0	37
15:00-16:00								553	10	88	29	680	5.7	46
16:00-17:00								497	2	64	26	589	4.8	49
17:00-18:00								625	7	29	22	683	4.2	73
18:00-19:00								527	11	35	17	590	4.7	76
全時間合計								5400	84	790	567	6841	9.5	569

自動車交通量調査表

調査日：令和3年10月12日(火)

天候：曇り

調査地点：No.3 札場筋線／臨港線

集計方法：交差点計

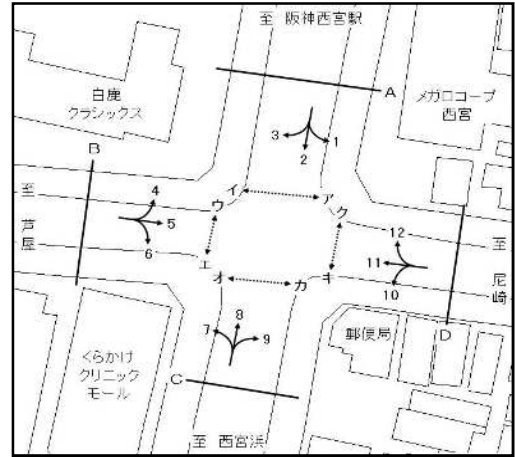

流入部 種別 時間帯	A							B						
	乗用車 (台)	バス (台)	小型 貨物車 (台)	普通 貨物車 (台)	合計 (台)	大型車 混入率 (%)	二輪車 (台)	乗用車 (台)	バス (台)	小型 貨物車 (台)	普通 貨物車 (台)	合計 (台)	大型車 混入率 (%)	二輪車 (台)
7:00- 8:00	308	22	13	70	413	22.3	34	271	1	40	29	341	8.8	54
8:00- 9:00	294	18	15	88	415	25.5	34	278	0	37	30	345	8.7	40
9:00-10:00	278	11	41	118	448	28.8	25	285	3	41	34	363	10.2	23
10:00-11:00	220	17	84	134	455	33.2	27	263	1	40	35	339	10.6	18
11:00-12:00	290	27	73	103	493	26.4	29	215	0	28	47	290	16.2	20
12:00-13:00	227	7	68	84	386	23.6	24	284	3	63	41	391	11.3	32
13:00-14:00	226	14	74	87	401	25.2	25	263	8	28	35	334	12.9	30
14:00-15:00	277	9	52	155	493	33.3	19	224	7	33	34	298	13.8	12
15:00-16:00	247	15	39	95	396	27.8	18	288	6	87	16	397	5.5	26
16:00-17:00	246	24	59	61	390	21.8	31	291	2	63	19	375	5.6	22
17:00-18:00	261	18	54	67	400	21.3	29	340	5	19	20	384	6.5	47
18:00-19:00	220	18	52	32	322	15.5	41	259	2	10	6	277	2.9	19
全時間合計	3094	200	624	1094	5012	25.8	336	3261	38	489	346	4134	9.3	343

流入部 種別 時間帯	C							D						
	乗用車 (台)	バス (台)	小型 貨物車 (台)	普通 貨物車 (台)	合計 (台)	大型車 混入率 (%)	二輪車 (台)	乗用車 (台)	バス (台)	小型 貨物車 (台)	普通 貨物車 (台)	合計 (台)	大型車 混入率 (%)	二輪車 (台)
7:00- 8:00	208	23	82	141	454	36.1	40	186	5	34	39	264	16.7	18
8:00- 9:00	224	24	117	151	516	33.9	30	142	3	15	27	187	16.0	18
9:00-10:00	250	12	77	196	535	38.9	19	127	5	19	36	187	21.9	15
10:00-11:00	257	10	85	145	497	31.2	23	166	2	34	31	233	14.2	17
11:00-12:00	241	13	71	149	474	34.2	22	218	1	40	26	285	9.5	16
12:00-13:00	300	14	84	136	534	28.1	25	230	3	45	17	295	6.8	21
13:00-14:00	208	16	56	106	386	31.6	24	229	4	53	12	298	5.4	19
14:00-15:00	275	10	56	106	447	26.0	21	318	3	23	14	358	4.7	23
15:00-16:00	308	18	71	109	506	25.1	37	267	4	28	10	309	4.5	18
16:00-17:00	475	16	69	78	638	14.7	48	206	1	15	7	229	3.5	22
17:00-18:00	631	16	30	45	722	8.4	101	285	2	14	10	311	3.9	31
18:00-19:00	633	15	26	48	722	8.7	43	256	6	20	1	283	2.5	49
全時間合計	4010	187	824	1410	6431	24.8	433	2630	39	340	230	3239	8.3	267

自動車交通量調査表

調査日：令和3年10月12日(火)

天候：曇り

調査地点：No.3 札幌筋線／臨港線

集計方法：交差点計

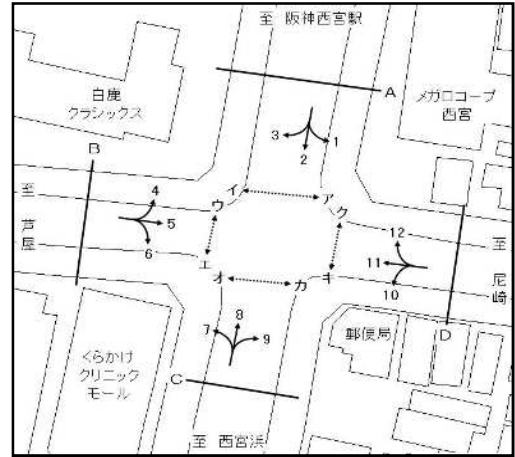

流入部 種別 時間帯								合計 (A+ B+ C+ D)						
	乗用車 (台)	バス (台)	小型 貨物車 (台)	普通 貨物車 (台)	合計 (台)	大型車 混入率 (%)	二輪車 (台)	乗用車 (台)	バス (台)	小型 貨物車 (台)	普通 貨物車 (台)	合計 (台)	大型車 混入率 (%)	二輪車 (台)
7:00- 8:00								973	51	169	279	1472	22.4	146
8:00- 9:00								938	45	184	296	1463	23.3	122
9:00-10:00								940	31	178	384	1533	27.1	82
10:00-11:00								906	30	243	345	1524	24.6	85
11:00-12:00								964	41	212	325	1542	23.7	87
12:00-13:00								1041	27	260	278	1606	19.0	102
13:00-14:00								926	42	211	240	1419	19.9	98
14:00-15:00								1094	29	164	309	1596	21.2	75
15:00-16:00								1110	43	225	230	1608	17.0	99
16:00-17:00								1218	43	206	165	1632	12.7	123
17:00-18:00								1517	41	117	142	1817	10.1	208
18:00-19:00								1368	41	108	87	1604	8.0	152
全時間合計								12995	464	2277	3080	18816	18.8	1379

自動車交通量調査表

調査日：令和3年10月12日(火)

天候：曇り

調査地点：No.4 山手幹線／市道瓦71号線

集計方法：方向別

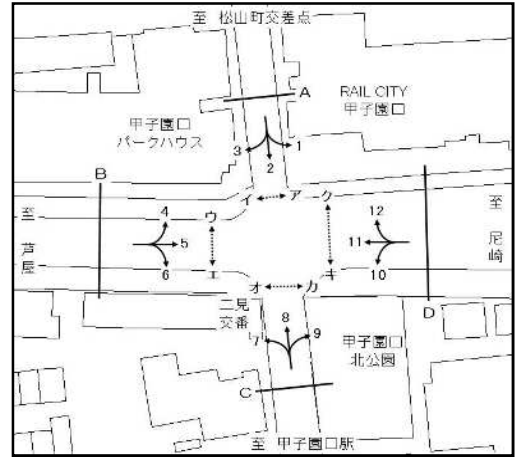

方向 種別 時間帯	1							2						
	乗用車 (台)	バス (台)	小型 貨物車 (台)	普通 貨物車 (台)	合計 (台)	大型車 混入率 (%)	二輪車 (台)	乗用車 (台)	バス (台)	小型 貨物車 (台)	普通 貨物車 (台)	合計 (台)	大型車 混入率 (%)	二輪車 (台)
7:00- 8:00	103	0	21	7	131	5.3	25	134	4	14	2	154	3.9	39
8:00- 9:00	61	2	15	9	87	12.6	27	137	7	11	2	157	5.7	29
9:00-10:00	40	0	7	3	50	6.0	5	103	4	13	3	123	5.7	21
10:00-11:00	36	0	9	3	48	6.3	6	69	3	7	7	86	11.6	12
11:00-12:00	36	0	17	3	56	5.4	2	49	0	7	6	62	9.7	17
12:00-13:00	40	0	15	1	56	1.8	5	45	1	9	3	58	6.9	9
13:00-14:00	26	0	9	2	37	5.4	3	42	3	11	3	59	10.2	7
14:00-15:00	34	3	19	7	63	15.9	3	39	0	10	2	51	3.9	9
15:00-16:00	36	0	15	3	54	5.6	3	68	2	11	2	83	4.8	3
16:00-17:00	42	0	15	3	60	5.0	1	66	3	11	3	83	7.2	7
17:00-18:00	36	0	9	5	50	10.0	1	79	0	11	1	91	1.1	11
18:00-19:00	32	0	13	2	47	4.3	5	56	0	7	1	64	1.6	7
全時間合計	522	5	164	48	739	7.2	86	887	27	122	35	1071	5.8	171

方向 種別 時間帯	3							A 流入部 (1+ 2+ 3)						
	乗用車 (台)	バス (台)	小型 貨物車 (台)	普通 貨物車 (台)	合計 (台)	大型車 混入率 (%)	二輪車 (台)	乗用車 (台)	バス (台)	小型 貨物車 (台)	普通 貨物車 (台)	合計 (台)	大型車 混入率 (%)	二輪車 (台)
7:00- 8:00	29	0	17	2	48	4.2	9	266	4	52	11	333	4.5	73
8:00- 9:00	28	1	9	3	41	9.8	7	226	10	35	14	285	8.4	63
9:00-10:00	9	0	1	3	13	23.1	0	152	4	21	9	186	7.0	26
10:00-11:00	11	0	2	0	13	0.0	0	116	3	18	10	147	8.8	18
11:00-12:00	7	0	1	0	8	0.0	2	92	0	25	9	126	7.1	21
12:00-13:00	15	0	5	1	21	4.8	0	100	1	29	5	135	4.4	14
13:00-14:00	18	0	5	0	23	0.0	0	86	3	25	5	119	6.7	10
14:00-15:00	13	1	5	0	19	5.3	3	86	4	34	9	133	9.8	15
15:00-16:00	9	0	0	0	9	0.0	0	113	2	26	5	146	4.8	6
16:00-17:00	13	0	3	5	21	23.8	2	121	3	29	11	164	8.5	10
17:00-18:00	15	0	3	0	18	0.0	0	130	0	23	6	159	3.8	12
18:00-19:00	15	0	0	0	15	0.0	0	103	0	20	3	126	2.4	12
全時間合計	182	2	51	14	249	6.4	23	1591	34	337	97	2059	6.4	280

自動車交通量調査表

調査日：令和3年10月12日(火)

天候：曇り

調査地点：No.4 山手幹線／市道瓦71号線

集計方法：方向別

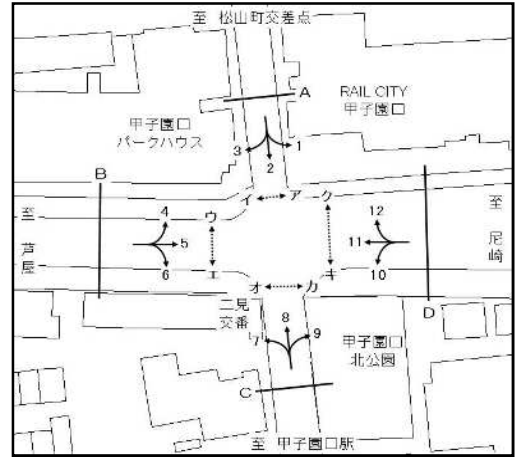

方向 種別 時間帯	4							5						
	乗用車 (台)	バス (台)	小型 貨物車 (台)	普通 貨物車 (台)	合計 (台)	大型車 混入率 (%)	二輪車 (台)	乗用車 (台)	バス (台)	小型 貨物車 (台)	普通 貨物車 (台)	合計 (台)	大型車 混入率 (%)	二輪車 (台)
7:00- 8:00	7	0	5	3	15	20.0	5	358	4	57	34	453	8.4	49
8:00- 9:00	5	0	6	0	11	0.0	0	307	5	76	24	412	7.0	19
9:00-10:00	9	0	2	1	12	8.3	0	267	5	70	38	380	11.3	34
10:00-11:00	3	0	3	3	9	33.3	0	284	3	84	17	388	5.2	15
11:00-12:00	9	0	3	1	13	7.7	0	271	3	91	19	384	5.7	18
12:00-13:00	15	0	1	3	19	15.8	3	326	2	68	30	426	7.5	20
13:00-14:00	9	0	3	0	12	0.0	0	315	3	80	15	413	4.4	21
14:00-15:00	17	0	0	0	17	0.0	0	314	3	72	15	404	4.5	28
15:00-16:00	11	0	7	0	18	0.0	0	352	3	63	9	427	2.8	32
16:00-17:00	3	0	3	0	6	0.0	5	371	3	105	24	503	5.4	40
17:00-18:00	15	0	9	0	24	0.0	0	452	3	129	21	605	4.0	42
18:00-19:00	11	0	0	0	11	0.0	3	392	0	71	15	478	3.1	80
全時間合計	114	0	42	11	167	6.6	16	4009	37	966	261	5273	5.7	398

方向 種別 時間帯	6							B 流入部 (4+ 5+ 6)						
	乗用車 (台)	バス (台)	小型 貨物車 (台)	普通 貨物車 (台)	合計 (台)	大型車 混入率 (%)	二輪車 (台)	乗用車 (台)	バス (台)	小型 貨物車 (台)	普通 貨物車 (台)	合計 (台)	大型車 混入率 (%)	二輪車 (台)
7:00- 8:00	32	0	3	2	37	5.4	7	397	4	65	39	505	8.5	61
8:00- 9:00	33	0	6	3	42	7.1	9	345	5	88	27	465	6.9	28
9:00-10:00	18	0	5	6	29	20.7	3	294	5	77	45	421	11.9	37
10:00-11:00	22	0	7	3	32	9.4	3	309	3	94	23	429	6.1	18
11:00-12:00	35	1	5	4	45	11.1	2	315	4	99	24	442	6.3	20
12:00-13:00	30	0	2	4	36	11.1	3	371	2	71	37	481	8.1	26
13:00-14:00	24	0	7	2	33	6.1	1	348	3	90	17	458	4.4	22
14:00-15:00	21	2	5	1	29	10.3	2	352	5	77	16	450	4.7	30
15:00-16:00	41	0	3	1	45	2.2	5	404	3	73	10	490	2.7	37
16:00-17:00	36	1	8	2	47	6.4	6	410	4	116	26	556	5.4	51
17:00-18:00	47	2	7	2	58	6.9	7	514	5	145	23	687	4.1	49
18:00-19:00	40	1	9	0	50	2.0	3	443	1	80	15	539	3.0	86
全時間合計	379	7	67	30	483	7.7	51	4502	44	1075	302	5923	5.8	465

自動車交通量調査表

調査日：令和3年10月12日(火)

天候：曇り

調査地点：No.4 山手幹線/市道瓦71号線

集計方法：方向別

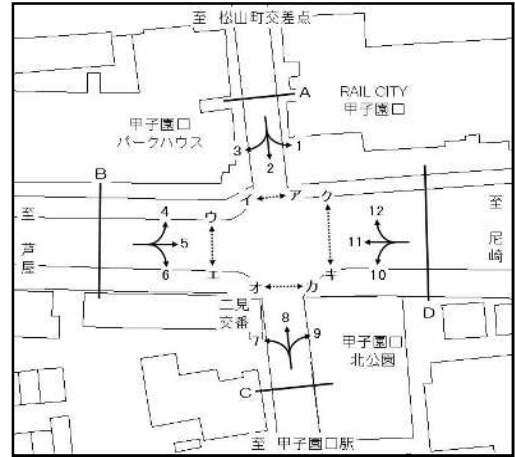

方向 種別 時間帯	7							8						
	乗用車 (台)	バス (台)	小型 貨物車 (台)	普通 貨物車 (台)	合計 (台)	大型車 混入率 (%)	二輪車 (台)	乗用車 (台)	バス (台)	小型 貨物車 (台)	普通 貨物車 (台)	合計 (台)	大型車 混入率 (%)	二輪車 (台)
7:00- 8:00	11	0	5	0	16	0.0	1	25	3	5	0	33	9.1	2
8:00- 9:00	12	1	4	1	18	11.1	1	33	6	6	0	45	13.3	3
9:00-10:00	14	1	1	2	18	16.7	1	36	3	7	2	48	10.4	7
10:00-11:00	15	1	2	3	21	19.0	2	37	3	5	2	47	10.6	2
11:00-12:00	20	1	2	2	25	12.0	4	28	1	6	2	37	8.1	10
12:00-13:00	17	0	0	2	19	10.5	3	42	2	7	1	52	5.8	7
13:00-14:00	17	0	3	2	22	9.1	2	30	2	13	2	47	8.5	3
14:00-15:00	17	1	5	0	23	4.3	3	32	3	11	2	48	10.4	5
15:00-16:00	19	2	1	0	22	9.1	3	48	0	10	0	58	0.0	13
16:00-17:00	21	1	2	2	26	11.5	2	58	2	11	0	71	2.8	18
17:00-18:00	27	1	3	0	31	3.2	1	86	2	13	0	101	2.0	19
18:00-19:00	28	0	3	0	31	0.0	0	95	1	11	0	107	0.9	30
全時間合計	218	9	31	14	272	8.5	23	550	28	105	11	694	5.6	119

方向 種別 時間帯	9							C 流入部 (7+ 8+ 9)						
	乗用車 (台)	バス (台)	小型 貨物車 (台)	普通 貨物車 (台)	合計 (台)	大型車 混入率 (%)	二輪車 (台)	乗用車 (台)	バス (台)	小型 貨物車 (台)	普通 貨物車 (台)	合計 (台)	大型車 混入率 (%)	二輪車 (台)
7:00- 8:00	16	1	5	1	23	8.7	2	52	4	15	1	72	6.9	5
8:00- 9:00	25	0	3	6	34	17.6	2	70	7	13	7	97	14.4	6
9:00-10:00	22	0	3	4	29	13.8	3	72	4	11	8	95	12.6	11
10:00-11:00	21	0	2	4	27	14.8	3	73	4	9	9	95	13.7	7
11:00-12:00	17	0	3	3	23	13.0	2	65	2	11	7	85	10.6	16
12:00-13:00	21	0	2	1	24	4.2	3	80	2	9	4	95	6.3	13
13:00-14:00	17	0	3	3	23	13.0	1	64	2	19	7	92	9.8	6
14:00-15:00	21	0	3	0	24	0.0	1	70	4	19	2	95	6.3	9
15:00-16:00	20	0	2	0	22	0.0	3	87	2	13	0	102	2.0	19
16:00-17:00	23	0	7	1	31	3.2	2	102	3	20	3	128	4.7	22
17:00-18:00	21	0	13	1	35	2.9	4	134	3	29	1	167	2.4	24
18:00-19:00	24	0	3	2	29	6.9	11	147	1	17	2	167	1.8	41
全時間合計	248	1	49	26	324	8.3	37	1016	38	185	51	1290	6.9	179

自動車交通量調査表

調査日：令和3年10月12日(火)

天候：曇り

調査地点：No.4 山手幹線／市道瓦71号線

集計方法：方向別

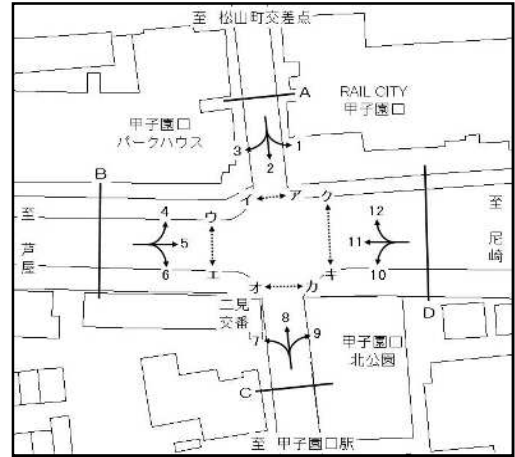

方向 種別 時間帯	10							11						
	乗用車 (台)	バス (台)	小型 貨物車 (台)	普通 貨物車 (台)	合計 (台)	大型車 混入率 (%)	二輪車 (台)	乗用車 (台)	バス (台)	小型 貨物車 (台)	普通 貨物車 (台)	合計 (台)	大型車 混入率 (%)	二輪車 (台)
7:00- 8:00	26	0	7	1	34	2.9	8	309	2	122	31	464	7.1	90
8:00- 9:00	36	0	5	3	44	6.8	5	288	5	112	38	443	9.7	60
9:00-10:00	28	0	11	4	43	9.3	7	273	3	104	32	412	8.5	28
10:00-11:00	28	1	9	3	41	9.8	9	306	2	76	23	407	6.1	19
11:00-12:00	34	2	7	3	46	10.9	4	349	1	74	21	445	4.9	31
12:00-13:00	36	0	4	0	40	0.0	7	330	5	55	22	412	6.6	32
13:00-14:00	32	0	4	2	38	5.3	4	334	2	51	21	408	5.6	22
14:00-15:00	20	1	2	1	24	8.3	2	301	1	65	21	388	5.7	21
15:00-16:00	21	0	4	2	27	7.4	3	342	4	85	13	444	3.8	31
16:00-17:00	28	0	4	0	32	0.0	2	383	2	68	13	466	3.2	30
17:00-18:00	42	0	10	0	52	0.0	11	414	0	66	14	494	2.8	63
18:00-19:00	55	0	3	0	58	0.0	8	452	0	62	5	519	1.0	45
全時間合計	386	4	70	19	479	4.8	70	4081	27	940	254	5302	5.3	472

方向 種別 時間帯	12							D 流入部 (10+11+12)						
	乗用車 (台)	バス (台)	小型 貨物車 (台)	普通 貨物車 (台)	合計 (台)	大型車 混入率 (%)	二輪車 (台)	乗用車 (台)	バス (台)	小型 貨物車 (台)	普通 貨物車 (台)	合計 (台)	大型車 混入率 (%)	二輪車 (台)
7:00- 8:00	19	1	11	5	36	16.7	5	354	3	140	37	534	7.5	103
8:00- 9:00	49	1	15	7	72	11.1	2	373	6	132	48	559	9.7	67
9:00-10:00	27	0	12	3	42	7.1	5	328	3	127	39	497	8.5	40
10:00-11:00	30	0	5	5	40	12.5	3	364	3	90	31	488	7.0	31
11:00-12:00	24	0	15	2	41	4.9	2	407	3	96	26	532	5.5	37
12:00-13:00	49	0	7	3	59	5.1	3	415	5	66	25	511	5.9	42
13:00-14:00	28	0	5	7	40	17.5	5	394	2	60	30	486	6.6	31
14:00-15:00	47	0	9	3	59	5.1	2	368	2	76	25	471	5.7	25
15:00-16:00	45	0	3	0	48	0.0	7	408	4	92	15	519	3.7	41
16:00-17:00	47	1	7	2	57	5.3	8	458	3	79	15	555	3.2	40
17:00-18:00	97	1	9	0	107	0.9	8	553	1	85	14	653	2.3	82
18:00-19:00	82	1	3	0	86	1.2	9	589	1	68	5	663	0.9	62
全時間合計	544	5	101	37	687	6.1	59	5011	36	1111	310	6468	5.3	601

自動車交通量調査表

調査日：令和3年10月12日(火)

天候：曇り

調査地点：No.4 山手幹線／市道瓦71号線

集計方法：断面別

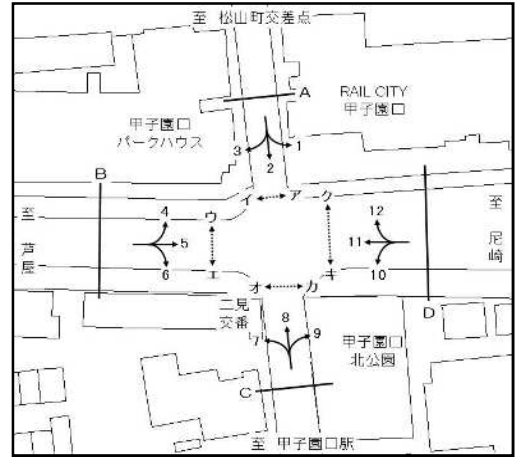

方向 種別 時間帯	A 流入部 (1+ 2+ 3)							A 流出部 (4+ 8+12)						
	乗用車 (台)	バス (台)	小型 貨物車 (台)	普通 貨物車 (台)	合計 (台)	大型車 混入率 (%)	二輪車 (台)	乗用車 (台)	バス (台)	小型 貨物車 (台)	普通 貨物車 (台)	合計 (台)	大型車 混入率 (%)	二輪車 (台)
7:00- 8:00	266	4	52	11	333	4.5	73	51	4	21	8	84	14.3	12
8:00- 9:00	226	10	35	14	285	8.4	63	87	7	27	7	128	10.9	5
9:00-10:00	152	4	21	9	186	7.0	26	72	3	21	6	102	8.8	12
10:00-11:00	116	3	18	10	147	8.8	18	70	3	13	10	96	13.5	5
11:00-12:00	92	0	25	9	126	7.1	21	61	1	24	5	91	6.6	12
12:00-13:00	100	1	29	5	135	4.4	14	106	2	15	7	130	6.9	13
13:00-14:00	86	3	25	5	119	6.7	10	67	2	21	9	99	11.1	8
14:00-15:00	86	4	34	9	133	9.8	15	96	3	20	5	124	6.5	7
15:00-16:00	113	2	26	5	146	4.8	6	104	0	20	0	124	0.0	20
16:00-17:00	121	3	29	11	164	8.5	10	108	3	21	2	134	3.7	31
17:00-18:00	130	0	23	6	159	3.8	12	198	3	31	0	232	1.3	27
18:00-19:00	103	0	20	3	126	2.4	12	188	2	14	0	204	1.0	42
全時間合計	1591	34	337	97	2059	6.4	280	1208	33	248	59	1548	5.9	194

方向 種別 時間帯	A 合計 (1+ 2+ 3+ 4+ 8+12)													
	乗用車 (台)	バス (台)	小型 貨物車 (台)	普通 貨物車 (台)	合計 (台)	大型車 混入率 (%)	二輪車 (台)	乗用車 (台)	バス (台)	小型 貨物車 (台)	普通 貨物車 (台)	合計 (台)	大型車 混入率 (%)	二輪車 (台)
7:00- 8:00								317	8	73	19	417	6.5	85
8:00- 9:00								313	17	62	21	413	9.2	68
9:00-10:00								224	7	42	15	288	7.6	38
10:00-11:00								186	6	31	20	243	10.7	23
11:00-12:00								153	1	49	14	217	6.9	33
12:00-13:00								206	3	44	12	265	5.7	27
13:00-14:00								153	5	46	14	218	8.7	18
14:00-15:00								182	7	54	14	257	8.2	22
15:00-16:00								217	2	46	5	270	2.6	26
16:00-17:00								229	6	50	13	298	6.4	41
17:00-18:00								328	3	54	6	391	2.3	39
18:00-19:00								291	2	34	3	330	1.5	54
全時間合計								2799	67	585	156	3607	6.2	474

自動車交通量調査表

調査日：令和3年10月12日(火)

天候：曇り

調査地点：No.4 山手幹線／市道瓦71号線

集計方法：断面別

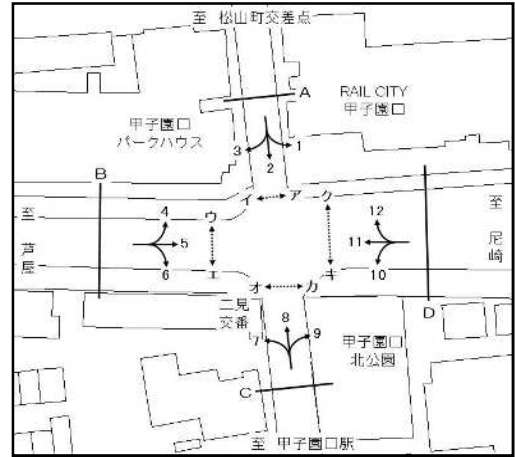

方向 種別 時間帯	B 流入部 (4+ 5+ 6)							B 流出部 (3+ 7+11)						
	乗用車 (台)	バス (台)	小型 貨物車 (台)	普通 貨物車 (台)	合計 (台)	大型車 混入率 (%)	二輪車 (台)	乗用車 (台)	バス (台)	小型 貨物車 (台)	普通 貨物車 (台)	合計 (台)	大型車 混入率 (%)	二輪車 (台)
7:00- 8:00	397	4	65	39	505	8.5	61	349	2	144	33	528	6.6	100
8:00- 9:00	345	5	88	27	465	6.9	28	328	7	125	42	502	9.8	68
9:00-10:00	294	5	77	45	421	11.9	37	296	4	106	37	443	9.3	29
10:00-11:00	309	3	94	23	429	6.1	18	332	3	80	26	441	6.6	21
11:00-12:00	315	4	99	24	442	6.3	20	376	2	77	23	478	5.2	37
12:00-13:00	371	2	71	37	481	8.1	26	362	5	60	25	452	6.6	35
13:00-14:00	348	3	90	17	458	4.4	22	369	2	59	23	453	5.5	24
14:00-15:00	352	5	77	16	450	4.7	30	331	3	75	21	430	5.6	27
15:00-16:00	404	3	73	10	490	2.7	37	370	6	86	13	475	4.0	34
16:00-17:00	410	4	116	26	556	5.4	51	417	3	73	20	513	4.5	34
17:00-18:00	514	5	145	23	687	4.1	49	456	1	72	14	543	2.8	64
18:00-19:00	443	1	80	15	539	3.0	86	495	0	65	5	565	0.9	45
全時間合計	4502	44	1075	302	5923	5.8	465	4481	38	1022	282	5823	5.5	518

方向 種別 時間帯	B 流入部 (4+ 5+ 6)							B 合計 (3+ 4+ 5+ 6+ 7+11)						
	乗用車 (台)	バス (台)	小型 貨物車 (台)	普通 貨物車 (台)	合計 (台)	大型車 混入率 (%)	二輪車 (台)	乗用車 (台)	バス (台)	小型 貨物車 (台)	普通 貨物車 (台)	合計 (台)	大型車 混入率 (%)	二輪車 (台)
7:00- 8:00								746	6	209	72	1033	7.6	161
8:00- 9:00								673	12	213	69	967	8.4	96
9:00-10:00								590	9	183	82	864	10.5	66
10:00-11:00								641	6	174	49	870	6.3	39
11:00-12:00								691	6	176	47	920	5.8	57
12:00-13:00								733	7	131	62	933	7.4	61
13:00-14:00								717	5	149	40	911	4.9	46
14:00-15:00								683	8	152	37	880	5.1	57
15:00-16:00								774	9	159	23	965	3.3	71
16:00-17:00								827	7	189	46	1069	5.0	85
17:00-18:00								970	6	217	37	1230	3.5	113
18:00-19:00								938	1	145	20	1104	1.9	131
全時間合計								8983	82	2097	584	11746	5.7	983

自動車交通量調査表

調査日：令和3年10月12日(火)

天候：曇り

調査地点：No.4 山手幹線／市道瓦71号線

集計方法：断面別

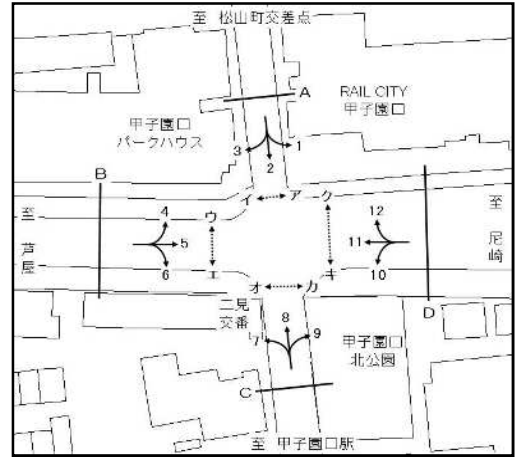

方向 種別 時間帯	C 流入部 (7+ 8+ 9)							C 流出部 (2+ 6+10)						
	乗用車 (台)	バス (台)	小型 貨物車 (台)	普通 貨物車 (台)	合計 (台)	大型車 混入率 (%)	二輪車 (台)	乗用車 (台)	バス (台)	小型 貨物車 (台)	普通 貨物車 (台)	合計 (台)	大型車 混入率 (%)	二輪車 (台)
7:00- 8:00	52	4	15	1	72	6.9	5	192	4	24	5	225	4.0	54
8:00- 9:00	70	7	13	7	97	14.4	6	206	7	22	8	243	6.2	43
9:00-10:00	72	4	11	8	95	12.6	11	149	4	29	13	195	8.7	31
10:00-11:00	73	4	9	9	95	13.7	7	119	4	23	13	159	10.7	24
11:00-12:00	65	2	11	7	85	10.6	16	118	3	19	13	153	10.5	23
12:00-13:00	80	2	9	4	95	6.3	13	111	1	15	7	134	6.0	19
13:00-14:00	64	2	19	7	92	9.8	6	98	3	22	7	130	7.7	12
14:00-15:00	70	4	19	2	95	6.3	9	80	3	17	4	104	6.7	13
15:00-16:00	87	2	13	0	102	2.0	19	130	2	18	5	155	4.5	11
16:00-17:00	102	3	20	3	128	4.7	22	130	4	23	5	162	5.6	15
17:00-18:00	134	3	29	1	167	2.4	24	168	2	28	3	201	2.5	29
18:00-19:00	147	1	17	2	167	1.8	41	151	1	19	1	172	1.2	18
全時間合計	1016	38	185	51	1290	6.9	179	1652	38	259	84	2033	6.0	292

方向 種別 時間帯	C 合計 (2+ 6+ 7+ 8+ 9+10)													
	乗用車 (台)	バス (台)	小型 貨物車 (台)	普通 貨物車 (台)	合計 (台)	大型車 混入率 (%)	二輪車 (台)	乗用車 (台)	バス (台)	小型 貨物車 (台)	普通 貨物車 (台)	合計 (台)	大型車 混入率 (%)	二輪車 (台)
7:00- 8:00								244	8	39	6	297	4.7	59
8:00- 9:00								276	14	35	15	340	8.5	49
9:00-10:00								221	8	40	21	290	10.0	42
10:00-11:00								192	8	32	22	254	11.8	31
11:00-12:00								183	5	30	20	238	10.5	39
12:00-13:00								191	3	24	11	229	6.1	32
13:00-14:00								162	5	41	14	222	8.6	18
14:00-15:00								150	7	36	6	199	6.5	22
15:00-16:00								217	4	31	5	257	3.5	30
16:00-17:00								232	7	43	8	290	5.2	37
17:00-18:00								302	5	57	4	368	2.4	53
18:00-19:00								298	2	36	3	339	1.5	59
全時間合計								2668	76	444	135	3323	6.3	471

自動車交通量調査表

調査日：令和3年10月12日(火)

天候：曇り

調査地点：No.4 山手幹線／市道瓦71号線

集計方法：断面別

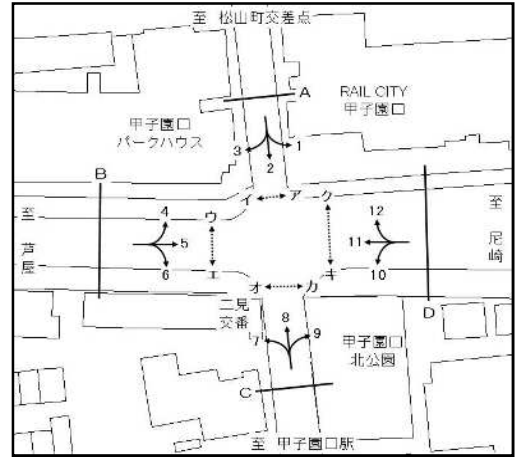

方向 種別 時間帯	D 流入部 (10+11+12)							D 流出部 (1+5+9)						
	乗用車 (台)	バス (台)	小型 貨物車 (台)	普通 貨物車 (台)	合計 (台)	大型車 混入率 (%)	二輪車 (台)	乗用車 (台)	バス (台)	小型 貨物車 (台)	普通 貨物車 (台)	合計 (台)	大型車 混入率 (%)	二輪車 (台)
7:00- 8:00	354	3	140	37	534	7.5	103	477	5	83	42	607	7.7	76
8:00- 9:00	373	6	132	48	559	9.7	67	393	7	94	39	533	8.6	48
9:00-10:00	328	3	127	39	497	8.5	40	329	5	80	45	459	10.9	42
10:00-11:00	364	3	90	31	488	7.0	31	341	3	95	24	463	5.8	24
11:00-12:00	407	3	96	26	532	5.5	37	324	3	111	25	463	6.0	22
12:00-13:00	415	5	66	25	511	5.9	42	387	2	85	32	506	6.7	28
13:00-14:00	394	2	60	30	486	6.6	31	358	3	92	20	473	4.9	25
14:00-15:00	368	2	76	25	471	5.7	25	369	6	94	22	491	5.7	32
15:00-16:00	408	4	92	15	519	3.7	41	408	3	80	12	503	3.0	38
16:00-17:00	458	3	79	15	555	3.2	40	436	3	127	28	594	5.2	43
17:00-18:00	553	1	85	14	653	2.3	82	509	3	151	27	690	4.3	47
18:00-19:00	589	1	68	5	663	0.9	62	448	0	87	19	554	3.4	96
全時間合計	5011	36	1111	310	6468	5.3	601	4779	43	1179	335	6336	6.0	521

方向 種別 時間帯	D 流入部 (10+11+12)							D 合計 (1+5+9+10+11+12)						
	乗用車 (台)	バス (台)	小型 貨物車 (台)	普通 貨物車 (台)	合計 (台)	大型車 混入率 (%)	二輪車 (台)	乗用車 (台)	バス (台)	小型 貨物車 (台)	普通 貨物車 (台)	合計 (台)	大型車 混入率 (%)	二輪車 (台)
7:00- 8:00								831	8	223	79	1141	7.6	179
8:00- 9:00								766	13	226	87	1092	9.2	115
9:00-10:00								657	8	207	84	956	9.6	82
10:00-11:00								705	6	185	55	951	6.4	55
11:00-12:00								731	6	207	51	995	5.7	59
12:00-13:00								802	7	151	57	1017	6.3	70
13:00-14:00								752	5	152	50	959	5.7	56
14:00-15:00								737	8	170	47	962	5.7	57
15:00-16:00								816	7	172	27	1022	3.3	79
16:00-17:00								894	6	206	43	1149	4.3	83
17:00-18:00								1062	4	236	41	1343	3.4	129
18:00-19:00								1037	1	155	24	1217	2.1	158
全時間合計								9790	79	2290	645	12804	5.7	1122

自動車交通量調査表

調査日：令和3年10月12日(火)

天候：曇り

調査地点：No.4 山手幹線/市道瓦71号線

集計方法：交差点計

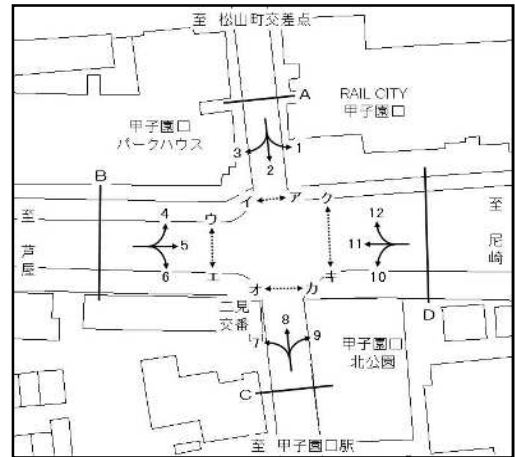

流入部 種別 時間帯	A							B						
	乗用車 (台)	バス (台)	小型 貨物車 (台)	普通 貨物車 (台)	合計 (台)	大型車 混入率 (%)	二輪車 (台)	乗用車 (台)	バス (台)	小型 貨物車 (台)	普通 貨物車 (台)	合計 (台)	大型車 混入率 (%)	二輪車 (台)
7:00- 8:00	266	4	52	11	333	4.5	73	397	4	65	39	505	8.5	61
8:00- 9:00	226	10	35	14	285	8.4	63	345	5	88	27	465	6.9	28
9:00-10:00	152	4	21	9	186	7.0	26	294	5	77	45	421	11.9	37
10:00-11:00	116	3	18	10	147	8.8	18	309	3	94	23	429	6.1	18
11:00-12:00	92	0	25	9	126	7.1	21	315	4	99	24	442	6.3	20
12:00-13:00	100	1	29	5	135	4.4	14	371	2	71	37	481	8.1	26
13:00-14:00	86	3	25	5	119	6.7	10	348	3	90	17	458	4.4	22
14:00-15:00	86	4	34	9	133	9.8	15	352	5	77	16	450	4.7	30
15:00-16:00	113	2	26	5	146	4.8	6	404	3	73	10	490	2.7	37
16:00-17:00	121	3	29	11	164	8.5	10	410	4	116	26	556	5.4	51
17:00-18:00	130	0	23	6	159	3.8	12	514	5	145	23	687	4.1	49
18:00-19:00	103	0	20	3	126	2.4	12	443	1	80	15	539	3.0	86
全時間合計	1591	34	337	97	2059	6.4	280	4502	44	1075	302	5923	5.8	465

流入部 種別 時間帯	C							D						
	乗用車 (台)	バス (台)	小型 貨物車 (台)	普通 貨物車 (台)	合計 (台)	大型車 混入率 (%)	二輪車 (台)	乗用車 (台)	バス (台)	小型 貨物車 (台)	普通 貨物車 (台)	合計 (台)	大型車 混入率 (%)	二輪車 (台)
7:00- 8:00	52	4	15	1	72	6.9	5	354	3	140	37	534	7.5	103
8:00- 9:00	70	7	13	7	97	14.4	6	373	6	132	48	559	9.7	67
9:00-10:00	72	4	11	8	95	12.6	11	328	3	127	39	497	8.5	40
10:00-11:00	73	4	9	9	95	13.7	7	364	3	90	31	488	7.0	31
11:00-12:00	65	2	11	7	85	10.6	16	407	3	96	26	532	5.5	37
12:00-13:00	80	2	9	4	95	6.3	13	415	5	66	25	511	5.9	42
13:00-14:00	64	2	19	7	92	9.8	6	394	2	60	30	486	6.6	31
14:00-15:00	70	4	19	2	95	6.3	9	368	2	76	25	471	5.7	25
15:00-16:00	87	2	13	0	102	2.0	19	408	4	92	15	519	3.7	41
16:00-17:00	102	3	20	3	128	4.7	22	458	3	79	15	555	3.2	40
17:00-18:00	134	3	29	1	167	2.4	24	553	1	85	14	653	2.3	82
18:00-19:00	147	1	17	2	167	1.8	41	589	1	68	5	663	0.9	62
全時間合計	1016	38	185	51	1290	6.9	179	5011	36	1111	310	6468	5.3	601

自動車交通量調査表

調査日：令和3年10月12日(火)

天候：曇り

調査地点：No.4 山手幹線／市道瓦71号線

集計方法：交差点計

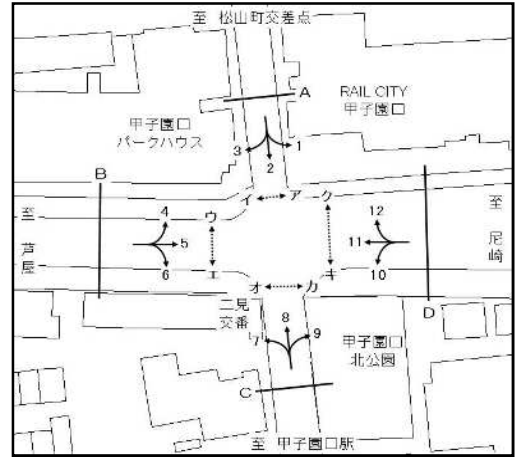

流入部 種別 時間帯								合計 (A+ B+ C+ D)						
	乗用車 (台)	バス (台)	小型 貨物車 (台)	普通 貨物車 (台)	合計 (台)	大型車 混入率 (%)	二輪車 (台)	乗用車 (台)	バス (台)	小型 貨物車 (台)	普通 貨物車 (台)	合計 (台)	大型車 混入率 (%)	二輪車 (台)
7:00- 8:00								1069	15	272	88	1444	7.1	242
8:00- 9:00								1014	28	268	96	1406	8.8	164
9:00-10:00								846	16	236	101	1199	9.8	114
10:00-11:00								862	13	211	73	1159	7.4	74
11:00-12:00								879	9	231	66	1185	6.3	94
12:00-13:00								966	10	175	71	1222	6.6	95
13:00-14:00								892	10	194	59	1155	6.0	69
14:00-15:00								876	15	206	52	1149	5.8	79
15:00-16:00								1012	11	204	30	1257	3.3	103
16:00-17:00								1091	13	244	55	1403	4.8	123
17:00-18:00								1331	9	282	44	1666	3.2	167
18:00-19:00								1282	3	185	25	1495	1.9	201
全時間合計								12120	152	2708	760	15740	5.8	1525

自動車交通量調査表

調査日：令和3年10月12日(火)

天候：曇り

調査地点：No.5 山手幹線／中津浜線

集計方法：方向別

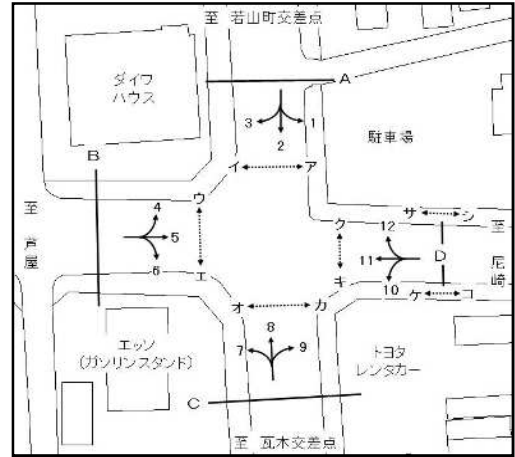

方向 種別 時間帯	1							2						
	乗用車 (台)	バス (台)	小型 貨物車 (台)	普通 貨物車 (台)	合計 (台)	大型車 混入率 (%)	二輪車 (台)	乗用車 (台)	バス (台)	小型 貨物車 (台)	普通 貨物車 (台)	合計 (台)	大型車 混入率 (%)	二輪車 (台)
7:00- 8:00	31	0	5	0	36	0.0	3	455	0	128	29	612	4.7	69
8:00- 9:00	28	0	13	3	44	6.8	2	361	1	106	47	515	9.3	67
9:00-10:00	42	0	14	3	59	5.1	4	265	1	91	42	399	10.8	29
10:00-11:00	57	2	7	4	70	8.6	7	239	2	65	38	344	11.6	30
11:00-12:00	48	1	14	7	70	11.4	7	235	1	72	28	336	8.6	26
12:00-13:00	48	0	15	2	65	3.1	6	230	1	80	30	341	9.1	43
13:00-14:00	63	1	21	3	88	4.5	1	223	2	117	24	366	7.1	31
14:00-15:00	42	0	11	1	54	1.9	2	171	6	92	26	295	10.8	28
15:00-16:00	57	0	11	3	71	4.2	0	197	2	102	29	330	9.4	32
16:00-17:00	44	0	21	2	67	3.0	5	218	1	112	18	349	5.4	37
17:00-18:00	46	0	16	1	63	1.6	7	285	2	106	25	418	6.5	60
18:00-19:00	34	1	2	0	37	2.7	3	194	1	72	6	273	2.6	38
全時間合計	540	5	150	29	724	4.7	47	3073	20	1143	342	4578	7.9	490

方向 種別 時間帯	3							A 流入部 (1+ 2+ 3)						
	乗用車 (台)	バス (台)	小型 貨物車 (台)	普通 貨物車 (台)	合計 (台)	大型車 混入率 (%)	二輪車 (台)	乗用車 (台)	バス (台)	小型 貨物車 (台)	普通 貨物車 (台)	合計 (台)	大型車 混入率 (%)	二輪車 (台)
7:00- 8:00	26	2	14	3	45	11.1	4	512	2	147	32	693	4.9	76
8:00- 9:00	45	1	11	6	63	11.1	2	434	2	130	56	622	9.3	71
9:00-10:00	62	2	6	3	73	6.8	2	369	3	111	48	531	9.6	35
10:00-11:00	78	0	10	3	91	3.3	0	374	4	82	45	505	9.7	37
11:00-12:00	84	2	10	0	96	2.1	0	367	4	96	35	502	7.8	33
12:00-13:00	68	1	10	3	82	4.9	2	346	2	105	35	488	7.6	51
13:00-14:00	79	2	24	5	110	6.4	1	365	5	162	32	564	6.6	33
14:00-15:00	56	3	13	7	79	12.7	3	269	9	116	34	428	10.0	33
15:00-16:00	53	2	12	2	69	5.8	0	307	4	125	34	470	8.1	32
16:00-17:00	89	4	9	3	105	6.7	2	351	5	142	23	521	5.4	44
17:00-18:00	70	2	10	0	82	2.4	4	401	4	132	26	563	5.3	71
18:00-19:00	60	3	4	0	67	4.5	3	288	5	78	6	377	2.9	44
全時間合計	770	24	133	35	962	6.1	23	4383	49	1426	406	6264	7.3	560

自動車交通量調査表

調査日：令和3年10月12日(火)

天候：曇り

調査地点：No.5 山手幹線／中津浜線

集計方法：方向別

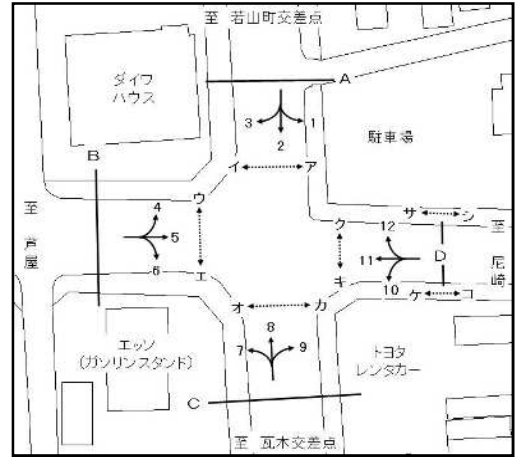

方向 種別 時間帯	4							5						
	乗用車 (台)	バス (台)	小型 貨物車 (台)	普通 貨物車 (台)	合計 (台)	大型車 混入率 (%)	二輪車 (台)	乗用車 (台)	バス (台)	小型 貨物車 (台)	普通 貨物車 (台)	合計 (台)	大型車 混入率 (%)	二輪車 (台)
7:00- 8:00	23	1	4	7	35	22.9	8	301	2	35	29	367	8.4	57
8:00- 9:00	31	1	5	6	43	16.3	2	240	6	46	21	313	8.6	28
9:00-10:00	61	3	13	6	83	10.8	5	208	5	43	23	279	10.0	22
10:00-11:00	45	0	8	2	55	3.6	5	235	2	60	17	314	6.1	15
11:00-12:00	59	1	14	6	80	8.8	7	216	4	54	15	289	6.6	19
12:00-13:00	81	2	9	3	95	5.3	1	253	1	52	16	322	5.3	20
13:00-14:00	66	0	9	10	85	11.8	8	259	4	62	14	339	5.3	26
14:00-15:00	69	1	8	1	79	2.5	10	235	4	43	11	293	5.1	7
15:00-16:00	74	2	7	4	87	6.9	5	250	1	38	7	296	2.7	23
16:00-17:00	102	0	10	5	117	4.3	2	236	4	59	8	307	3.9	23
17:00-18:00	89	2	17	5	113	6.2	16	317	4	99	16	436	4.6	37
18:00-19:00	58	2	3	3	66	7.6	7	232	0	62	7	301	2.3	48
全時間合計	758	15	107	58	938	7.8	76	2982	37	653	184	3856	5.7	325

方向 種別 時間帯	6							B 流入部 (4+ 5+ 6)						
	乗用車 (台)	バス (台)	小型 貨物車 (台)	普通 貨物車 (台)	合計 (台)	大型車 混入率 (%)	二輪車 (台)	乗用車 (台)	バス (台)	小型 貨物車 (台)	普通 貨物車 (台)	合計 (台)	大型車 混入率 (%)	二輪車 (台)
7:00- 8:00	120	4	9	14	147	12.2	10	444	7	48	50	549	10.4	75
8:00- 9:00	123	1	12	21	157	14.0	4	394	8	63	48	513	10.9	34
9:00-10:00	74	1	22	19	116	17.2	2	343	9	78	48	478	11.9	29
10:00-11:00	101	1	18	14	134	11.2	7	381	3	86	33	503	7.2	27
11:00-12:00	113	1	26	10	150	7.3	6	388	6	94	31	519	7.1	32
12:00-13:00	130	1	22	12	165	7.9	7	464	4	83	31	582	6.0	28
13:00-14:00	107	1	16	6	130	5.4	4	432	5	87	30	554	6.3	38
14:00-15:00	138	1	15	18	172	11.0	3	442	6	66	30	544	6.6	20
15:00-16:00	155	1	18	6	180	3.9	4	479	4	63	17	563	3.7	32
16:00-17:00	150	15	11	4	180	10.6	6	488	19	80	17	604	6.0	31
17:00-18:00	148	4	26	7	185	5.9	9	554	10	142	28	734	5.2	62
18:00-19:00	88	1	10	2	101	3.0	2	378	3	75	12	468	3.2	57
全時間合計	1447	32	205	133	1817	9.1	64	5187	84	965	375	6611	6.9	465

自動車交通量調査表

調査日：令和3年10月12日(火)

天候：曇り

調査地点：No.5 山手幹線／中津浜線

集計方法：方向別

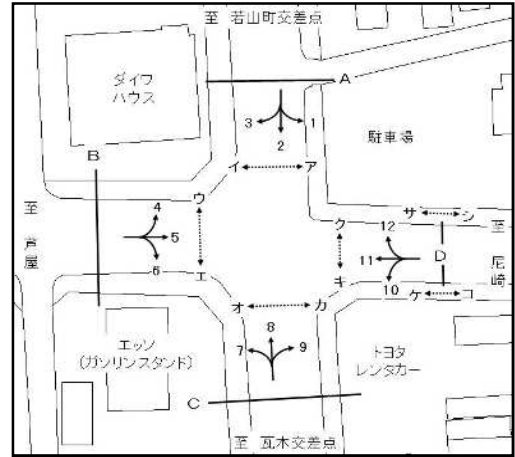

方向 種別 時間帯	7							8						
	乗用車 (台)	バス (台)	小型 貨物車 (台)	普通 貨物車 (台)	合計 (台)	大型車 混入率 (%)	二輪車 (台)	乗用車 (台)	バス (台)	小型 貨物車 (台)	普通 貨物車 (台)	合計 (台)	大型車 混入率 (%)	二輪車 (台)
7:00- 8:00	53	4	15	20	92	26.1	22	238	3	91	42	374	12.0	31
8:00- 9:00	60	2	22	17	101	18.8	4	244	4	151	42	441	10.4	35
9:00-10:00	85	1	28	24	138	18.1	6	227	0	97	45	369	12.2	25
10:00-11:00	136	0	27	24	187	12.8	5	217	1	94	34	346	10.1	40
11:00-12:00	117	2	14	6	139	5.8	4	219	0	87	32	338	9.5	20
12:00-13:00	141	1	18	7	167	4.8	7	232	1	60	30	323	9.6	29
13:00-14:00	132	0	18	6	156	3.8	8	237	2	74	27	340	8.5	29
14:00-15:00	87	2	22	8	119	8.4	6	249	1	54	17	321	5.6	38
15:00-16:00	101	1	15	3	120	3.3	4	284	3	55	13	355	4.5	42
16:00-17:00	98	0	18	7	123	5.7	8	300	3	64	17	384	5.2	43
17:00-18:00	119	2	14	4	139	4.3	10	335	1	90	19	445	4.5	79
18:00-19:00	89	3	6	2	100	5.0	10	291	1	41	5	338	1.8	55
全時間合計	1218	18	217	128	1581	9.2	94	3073	20	958	323	4374	7.8	466

方向 種別 時間帯	9							C 流入部 (7+ 8+ 9)						
	乗用車 (台)	バス (台)	小型 貨物車 (台)	普通 貨物車 (台)	合計 (台)	大型車 混入率 (%)	二輪車 (台)	乗用車 (台)	バス (台)	小型 貨物車 (台)	普通 貨物車 (台)	合計 (台)	大型車 混入率 (%)	二輪車 (台)
7:00- 8:00	88	2	30	2	122	3.3	5	379	9	136	64	588	12.4	58
8:00- 9:00	77	0	48	5	130	3.8	9	381	6	221	64	672	10.4	48
9:00-10:00	69	0	23	12	104	11.5	1	381	1	148	81	611	13.4	32
10:00-11:00	58	0	26	5	89	5.6	8	411	1	147	63	622	10.3	53
11:00-12:00	62	0	28	6	96	6.3	0	398	2	129	44	573	8.0	24
12:00-13:00	58	0	17	12	87	13.8	1	431	2	95	49	577	8.8	37
13:00-14:00	71	0	19	5	95	5.3	2	440	2	111	38	591	6.8	39
14:00-15:00	45	1	17	3	66	6.1	2	381	4	93	28	506	6.3	46
15:00-16:00	83	3	14	7	107	9.3	1	468	7	84	23	582	5.2	47
16:00-17:00	104	1	23	9	137	7.3	8	502	4	105	33	644	5.7	59
17:00-18:00	119	1	22	7	149	5.4	5	573	4	126	30	733	4.6	94
18:00-19:00	130	0	11	8	149	5.4	11	510	4	58	15	587	3.2	76
全時間合計	964	8	278	81	1331	6.7	53	5255	46	1453	532	7286	7.9	613

自動車交通量調査表

調査日：令和3年10月12日(火)

天候：曇り

調査地点：No.5 山手幹線／中津浜線

集計方法：方向別

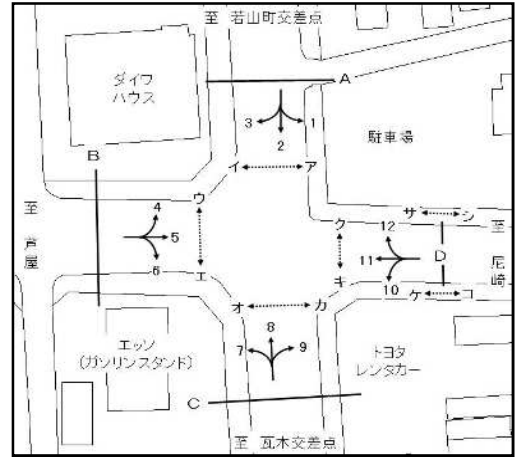

方向 種別 時間帯	10							11						
	乗用車 (台)	バス (台)	小型 貨物車 (台)	普通 貨物車 (台)	合計 (台)	大型車 混入率 (%)	二輪車 (台)	乗用車 (台)	バス (台)	小型 貨物車 (台)	普通 貨物車 (台)	合計 (台)	大型車 混入率 (%)	二輪車 (台)
7:00- 8:00	138	1	50	3	192	2.1	17	231	4	118	10	363	3.9	70
8:00- 9:00	115	0	29	6	150	4.0	16	199	7	101	14	321	6.5	48
9:00-10:00	52	0	15	11	78	14.1	9	188	3	64	18	273	7.7	20
10:00-11:00	70	0	27	5	102	4.9	5	269	3	55	11	338	4.1	21
11:00-12:00	53	0	16	16	85	18.8	8	237	2	46	6	291	2.7	25
12:00-13:00	68	1	16	7	92	8.7	0	279	5	38	15	337	5.9	27
13:00-14:00	67	0	24	10	101	9.9	2	296	4	39	17	356	5.9	24
14:00-15:00	49	1	12	6	68	10.3	3	211	4	56	9	280	4.6	18
15:00-16:00	51	1	30	8	90	10.0	3	248	5	62	10	325	4.6	24
16:00-17:00	65	0	25	13	103	12.6	0	276	3	53	7	339	2.9	36
17:00-18:00	67	0	17	1	85	1.2	8	303	2	42	1	348	0.9	55
18:00-19:00	72	0	16	2	90	2.2	4	324	1	30	0	355	0.3	30
全時間合計	867	4	277	88	1236	7.4	75	3061	43	704	118	3926	4.1	398

方向 種別 時間帯	12							D 流入部 (10+11+12)						
	乗用車 (台)	バス (台)	小型 貨物車 (台)	普通 貨物車 (台)	合計 (台)	大型車 混入率 (%)	二輪車 (台)	乗用車 (台)	バス (台)	小型 貨物車 (台)	普通 貨物車 (台)	合計 (台)	大型車 混入率 (%)	二輪車 (台)
7:00- 8:00	23	0	3	3	29	10.3	4	392	5	171	16	584	3.6	91
8:00- 9:00	24	0	16	7	47	14.9	5	338	7	146	27	518	6.6	69
9:00-10:00	28	0	13	5	46	10.9	1	268	3	92	34	397	9.3	30
10:00-11:00	33	0	14	4	51	7.8	1	372	3	96	20	491	4.7	27
11:00-12:00	39	0	9	7	55	12.7	5	329	2	71	29	431	7.2	38
12:00-13:00	42	0	5	4	51	7.8	4	389	6	59	26	480	6.7	31
13:00-14:00	55	0	12	6	73	8.2	7	418	4	75	33	530	7.0	33
14:00-15:00	27	0	17	3	47	6.4	1	287	5	85	18	395	5.8	22
15:00-16:00	28	0	12	3	43	7.0	5	327	6	104	21	458	5.9	32
16:00-17:00	54	0	9	3	66	4.5	6	395	3	87	23	508	5.1	42
17:00-18:00	56	1	7	0	64	1.6	5	426	3	66	2	497	1.0	68
18:00-19:00	72	0	16	2	90	2.2	4	468	1	62	4	535	0.9	38
全時間合計	481	1	133	47	662	7.3	48	4409	48	1114	253	5824	5.2	521

自動車交通量調査表

調査日：令和3年10月12日(火)

天候：曇り

調査地点：No.5 山手幹線／中津浜線

集計方法：断面別

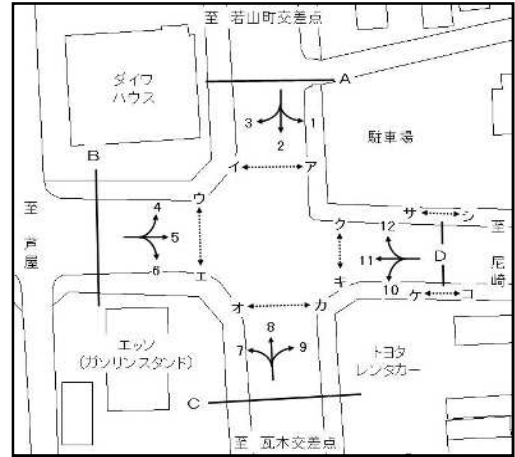

方向 種別 時間帯	A 流入部 (1+ 2+ 3)							A 流出部 (4+ 8+12)						
	乗用車 (台)	バス (台)	小型 貨物車 (台)	普通 貨物車 (台)	合計 (台)	大型車 混入率 (%)	二輪車 (台)	乗用車 (台)	バス (台)	小型 貨物車 (台)	普通 貨物車 (台)	合計 (台)	大型車 混入率 (%)	二輪車 (台)
7:00- 8:00	512	2	147	32	693	4.9	76	284	4	98	52	438	12.8	43
8:00- 9:00	434	2	130	56	622	9.3	71	299	5	172	55	531	11.3	42
9:00-10:00	369	3	111	48	531	9.6	35	316	3	123	56	498	11.8	31
10:00-11:00	374	4	82	45	505	9.7	37	295	1	116	40	452	9.1	46
11:00-12:00	367	4	96	35	502	7.8	33	317	1	110	45	473	9.7	32
12:00-13:00	346	2	105	35	488	7.6	51	355	3	74	37	469	8.5	34
13:00-14:00	365	5	162	32	564	6.6	33	358	2	95	43	498	9.0	44
14:00-15:00	269	9	116	34	428	10.0	33	345	2	79	21	447	5.1	49
15:00-16:00	307	4	125	34	470	8.1	32	386	5	74	20	485	5.2	52
16:00-17:00	351	5	142	23	521	5.4	44	456	3	83	25	567	4.9	51
17:00-18:00	401	4	132	26	563	5.3	71	480	4	114	24	622	4.5	100
18:00-19:00	288	5	78	6	377	2.9	44	421	3	60	10	494	2.6	66
全時間合計	4383	49	1426	406	6264	7.3	560	4312	36	1198	428	5974	7.8	590

方向 種別 時間帯	A 合計 (1+ 2+ 3+ 4+ 8+12)													
	乗用車 (台)	バス (台)	小型 貨物車 (台)	普通 貨物車 (台)	合計 (台)	大型車 混入率 (%)	二輪車 (台)	乗用車 (台)	バス (台)	小型 貨物車 (台)	普通 貨物車 (台)	合計 (台)	大型車 混入率 (%)	二輪車 (台)
7:00- 8:00								796	6	245	84	1131	8.0	119
8:00- 9:00								733	7	302	111	1153	10.2	113
9:00-10:00								685	6	234	104	1029	10.7	66
10:00-11:00								669	5	198	85	957	9.4	83
11:00-12:00								684	5	206	80	975	8.7	65
12:00-13:00								701	5	179	72	957	8.0	85
13:00-14:00								723	7	257	75	1062	7.7	77
14:00-15:00								614	11	195	55	875	7.5	82
15:00-16:00								693	9	199	54	955	6.6	84
16:00-17:00								807	8	225	48	1088	5.1	95
17:00-18:00								881	8	246	50	1185	4.9	171
18:00-19:00								709	8	138	16	871	2.8	110
全時間合計								8695	85	2624	834	12238	7.5	1150

自動車交通量調査表

調査日：令和3年10月12日(火)

天候：曇り

調査地点：No.5 山手幹線／中津浜線

集計方法：断面別

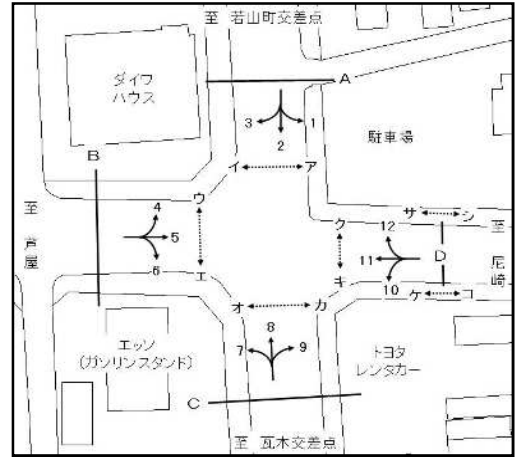

方向 種別 時間帯	B 流入部 (4+ 5+ 6)							B 流出部 (3+ 7+11)						
	乗用車 (台)	バス (台)	小型 貨物車 (台)	普通 貨物車 (台)	合計 (台)	大型車 混入率 (%)	二輪車 (台)	乗用車 (台)	バス (台)	小型 貨物車 (台)	普通 貨物車 (台)	合計 (台)	大型車 混入率 (%)	二輪車 (台)
7:00- 8:00	444	7	48	50	549	10.4	75	310	10	147	33	500	8.6	96
8:00- 9:00	394	8	63	48	513	10.9	34	304	10	134	37	485	9.7	54
9:00-10:00	343	9	78	48	478	11.9	29	335	6	98	45	484	10.5	28
10:00-11:00	381	3	86	33	503	7.2	27	483	3	92	38	616	6.7	26
11:00-12:00	388	6	94	31	519	7.1	32	438	6	70	12	526	3.4	29
12:00-13:00	464	4	83	31	582	6.0	28	488	7	66	25	586	5.5	36
13:00-14:00	432	5	87	30	554	6.3	38	507	6	81	28	622	5.5	33
14:00-15:00	442	6	66	30	544	6.6	20	354	9	91	24	478	6.9	27
15:00-16:00	479	4	63	17	563	3.7	32	402	8	89	15	514	4.5	28
16:00-17:00	488	19	80	17	604	6.0	31	463	7	80	17	567	4.2	46
17:00-18:00	554	10	142	28	734	5.2	62	492	6	66	5	569	1.9	69
18:00-19:00	378	3	75	12	468	3.2	57	473	7	40	2	522	1.7	43
全時間合計	5187	84	965	375	6611	6.9	465	5049	85	1054	281	6469	5.7	515

方向 種別 時間帯	B 流入部 (4+ 5+ 6)							B 合計 (3+ 4+ 5+ 6+ 7+11)						
	乗用車 (台)	バス (台)	小型 貨物車 (台)	普通 貨物車 (台)	合計 (台)	大型車 混入率 (%)	二輪車 (台)	乗用車 (台)	バス (台)	小型 貨物車 (台)	普通 貨物車 (台)	合計 (台)	大型車 混入率 (%)	二輪車 (台)
7:00- 8:00								754	17	195	83	1049	9.5	171
8:00- 9:00								698	18	197	85	998	10.3	88
9:00-10:00								678	15	176	93	962	11.2	57
10:00-11:00								864	6	178	71	1119	6.9	53
11:00-12:00								826	12	164	43	1045	5.3	61
12:00-13:00								952	11	149	56	1168	5.7	64
13:00-14:00								939	11	168	58	1176	5.9	71
14:00-15:00								796	15	157	54	1022	6.8	47
15:00-16:00								881	12	152	32	1077	4.1	60
16:00-17:00								951	26	160	34	1171	5.1	77
17:00-18:00								1046	16	208	33	1303	3.8	131
18:00-19:00								851	10	115	14	990	2.4	100
全時間合計								10236	169	2019	656	13080	6.3	980

自動車交通量調査表

調査日：令和3年10月12日(火)

天候：曇り

調査地点：No.5 山手幹線／中津浜線

集計方法：断面別

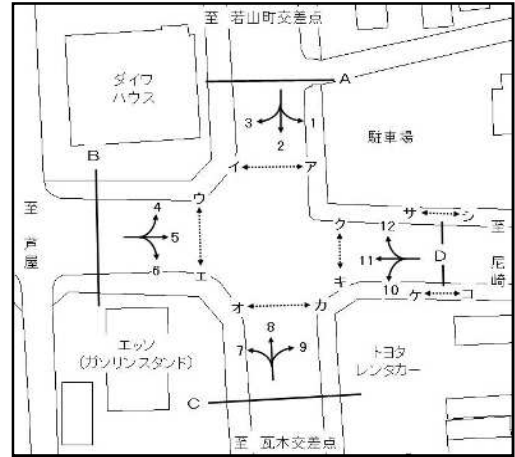

方向 種別 時間帯	D 流入部 (10+11+12)							D 流出部 (1+ 5+ 9)						
	乗用車 (台)	バス (台)	小型 貨物車 (台)	普通 貨物車 (台)	合計 (台)	大型車 混入率 (%)	二輪車 (台)	乗用車 (台)	バス (台)	小型 貨物車 (台)	普通 貨物車 (台)	合計 (台)	大型車 混入率 (%)	二輪車 (台)
7:00- 8:00	392	5	171	16	584	3.6	91	420	4	70	31	525	6.7	65
8:00- 9:00	338	7	146	27	518	6.6	69	345	6	107	29	487	7.2	39
9:00-10:00	268	3	92	34	397	9.3	30	319	5	80	38	442	9.7	27
10:00-11:00	372	3	96	20	491	4.7	27	350	4	93	26	473	6.3	30
11:00-12:00	329	2	71	29	431	7.2	38	326	5	96	28	455	7.3	26
12:00-13:00	389	6	59	26	480	6.7	31	359	1	84	30	474	6.5	27
13:00-14:00	418	4	75	33	530	7.0	33	393	5	102	22	522	5.2	29
14:00-15:00	287	5	85	18	395	5.8	22	322	5	71	15	413	4.8	11
15:00-16:00	327	6	104	21	458	5.9	32	390	4	63	17	474	4.4	24
16:00-17:00	395	3	87	23	508	5.1	42	384	5	103	19	511	4.7	36
17:00-18:00	426	3	66	2	497	1.0	68	482	5	137	24	648	4.5	49
18:00-19:00	468	1	62	4	535	0.9	38	396	1	75	15	487	3.3	62
全時間合計	4409	48	1114	253	5824	5.2	521	4486	50	1081	294	5911	5.8	425

方向 種別 時間帯	D 流入部 (10+11+12)							D 合計 (1+ 5+ 9+10+11+12)						
	乗用車 (台)	バス (台)	小型 貨物車 (台)	普通 貨物車 (台)	合計 (台)	大型車 混入率 (%)	二輪車 (台)	乗用車 (台)	バス (台)	小型 貨物車 (台)	普通 貨物車 (台)	合計 (台)	大型車 混入率 (%)	二輪車 (台)
7:00- 8:00								812	9	241	47	1109	5.0	156
8:00- 9:00								683	13	253	56	1005	6.9	108
9:00-10:00								587	8	172	72	839	9.5	57
10:00-11:00								722	7	189	46	964	5.5	57
11:00-12:00								655	7	167	57	886	7.2	64
12:00-13:00								748	7	143	56	954	6.6	58
13:00-14:00								811	9	177	55	1052	6.1	62
14:00-15:00								609	10	156	33	808	5.3	33
15:00-16:00								717	10	167	38	932	5.2	56
16:00-17:00								779	8	190	42	1019	4.9	78
17:00-18:00								908	8	203	26	1145	3.0	117
18:00-19:00								864	2	137	19	1022	2.1	100
全時間合計								8895	98	2195	547	11735	5.5	946

自動車交通量調査表

調査日：令和3年10月12日(火)

天候：曇り

調査地点：No.5 山手幹線／中津浜線

集計方法：交差点計

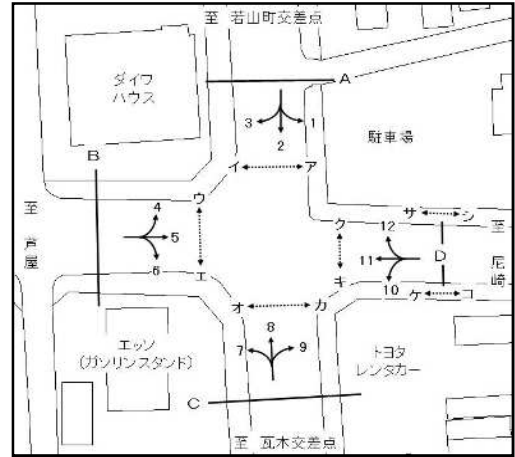

流入部 種別 時間帯	A							B						
	乗用車 (台)	バス (台)	小型 貨物車 (台)	普通 貨物車 (台)	合計 (台)	大型車 混入率 (%)	二輪車 (台)	乗用車 (台)	バス (台)	小型 貨物車 (台)	普通 貨物車 (台)	合計 (台)	大型車 混入率 (%)	二輪車 (台)
7:00- 8:00	512	2	147	32	693	4.9	76	444	7	48	50	549	10.4	75
8:00- 9:00	434	2	130	56	622	9.3	71	394	8	63	48	513	10.9	34
9:00-10:00	369	3	111	48	531	9.6	35	343	9	78	48	478	11.9	29
10:00-11:00	374	4	82	45	505	9.7	37	381	3	86	33	503	7.2	27
11:00-12:00	367	4	96	35	502	7.8	33	388	6	94	31	519	7.1	32
12:00-13:00	346	2	105	35	488	7.6	51	464	4	83	31	582	6.0	28
13:00-14:00	365	5	162	32	564	6.6	33	432	5	87	30	554	6.3	38
14:00-15:00	269	9	116	34	428	10.0	33	442	6	66	30	544	6.6	20
15:00-16:00	307	4	125	34	470	8.1	32	479	4	63	17	563	3.7	32
16:00-17:00	351	5	142	23	521	5.4	44	488	19	80	17	604	6.0	31
17:00-18:00	401	4	132	26	563	5.3	71	554	10	142	28	734	5.2	62
18:00-19:00	288	5	78	6	377	2.9	44	378	3	75	12	468	3.2	57
全時間合計	4383	49	1426	406	6264	7.3	560	5187	84	965	375	6611	6.9	465

流入部 種別 時間帯	C							D						
	乗用車 (台)	バス (台)	小型 貨物車 (台)	普通 貨物車 (台)	合計 (台)	大型車 混入率 (%)	二輪車 (台)	乗用車 (台)	バス (台)	小型 貨物車 (台)	普通 貨物車 (台)	合計 (台)	大型車 混入率 (%)	二輪車 (台)
7:00- 8:00	379	9	136	64	588	12.4	58	392	5	171	16	584	3.6	91
8:00- 9:00	381	6	221	64	672	10.4	48	338	7	146	27	518	6.6	69
9:00-10:00	381	1	148	81	611	13.4	32	268	3	92	34	397	9.3	30
10:00-11:00	411	1	147	63	622	10.3	53	372	3	96	20	491	4.7	27
11:00-12:00	398	2	129	44	573	8.0	24	329	2	71	29	431	7.2	38
12:00-13:00	431	2	95	49	577	8.8	37	389	6	59	26	480	6.7	31
13:00-14:00	440	2	111	38	591	6.8	39	418	4	75	33	530	7.0	33
14:00-15:00	381	4	93	28	506	6.3	46	287	5	85	18	395	5.8	22
15:00-16:00	468	7	84	23	582	5.2	47	327	6	104	21	458	5.9	32
16:00-17:00	502	4	105	33	644	5.7	59	395	3	87	23	508	5.1	42
17:00-18:00	573	4	126	30	733	4.6	94	426	3	66	2	497	1.0	68
18:00-19:00	510	4	58	15	587	3.2	76	468	1	62	4	535	0.9	38
全時間合計	5255	46	1453	532	7286	7.9	613	4409	48	1114	253	5824	5.2	521

自動車交通量調査表

調査日：令和3年10月12日(火)

天候：曇り

調査地点：No.5 山手幹線／中津浜線

集計方法：交差点計

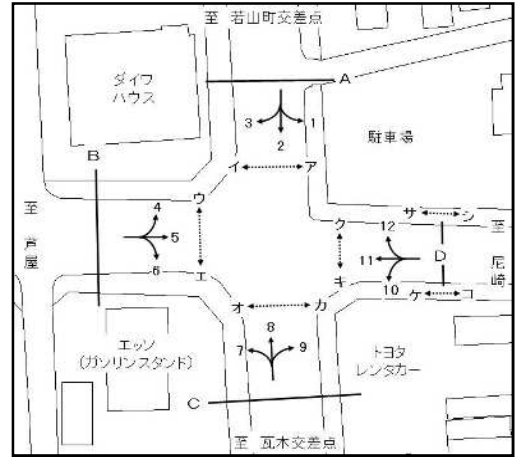

流入部 種別 時間帯								合計 (A+ B+ C+ D)						
	乗用車 (台)	バス (台)	小型 貨物車 (台)	普通 貨物車 (台)	合計 (台)	大型車 混入率 (%)	二輪車 (台)	乗用車 (台)	バス (台)	小型 貨物車 (台)	普通 貨物車 (台)	合計 (台)	大型車 混入率 (%)	二輪車 (台)
7:00- 8:00								1727	23	502	162	2414	7.7	300
8:00- 9:00								1547	23	560	195	2325	9.4	222
9:00-10:00								1361	16	429	211	2017	11.3	126
10:00-11:00								1538	11	411	161	2121	8.1	144
11:00-12:00								1482	14	390	139	2025	7.6	127
12:00-13:00								1630	14	342	141	2127	7.3	147
13:00-14:00								1655	16	435	133	2239	6.7	143
14:00-15:00								1379	24	360	110	1873	7.2	121
15:00-16:00								1581	21	376	95	2073	5.6	143
16:00-17:00								1736	31	414	96	2277	5.6	176
17:00-18:00								1954	21	466	86	2527	4.2	295
18:00-19:00								1644	13	273	37	1967	2.5	215
全時間合計								19234	227	4958	1566	25985	6.9	2159

自動車交通量調査表

調査日：令和3年10月12日(火)

天候：曇り

調査地点：No.6 山手幹線／北口線／瓦第103号線

集計方法：方向別

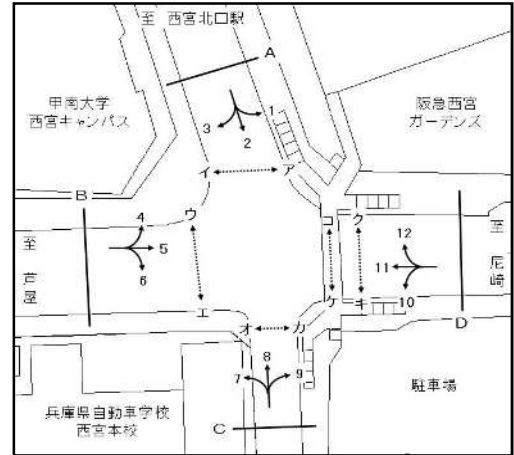

方向 種別 時間帯	1							2						
	乗用車 (台)	バス (台)	小型 貨物車 (台)	普通 貨物車 (台)	合計 (台)	大型車 混入率 (%)	二輪車 (台)	乗用車 (台)	バス (台)	小型 貨物車 (台)	普通 貨物車 (台)	合計 (台)	大型車 混入率 (%)	二輪車 (台)
7:00- 8:00	67	2	10	17	96	19.8	5	106	0	5	2	113	1.8	21
8:00- 9:00	77	1	13	15	106	15.1	7	81	1	11	3	96	4.2	17
9:00-10:00	55	1	13	21	90	24.4	9	38	0	13	9	60	15.0	4
10:00-11:00	141	1	15	10	167	6.6	21	38	0	17	10	65	15.4	5
11:00-12:00	139	1	23	9	172	5.8	21	51	0	12	7	70	10.0	5
12:00-13:00	150	2	13	5	170	4.1	15	55	0	11	2	68	2.9	11
13:00-14:00	112	1	12	12	137	9.5	15	26	0	9	5	40	12.5	5
14:00-15:00	101	0	13	3	117	2.6	3	30	2	5	7	44	20.5	6
15:00-16:00	97	1	11	3	112	3.6	15	38	0	13	7	58	12.1	11
16:00-17:00	99	2	11	2	114	3.5	13	68	1	15	9	93	10.8	13
17:00-18:00	105	1	3	3	112	3.6	8	72	0	17	5	94	5.3	21
18:00-19:00	87	0	11	3	101	3.0	11	54	2	5	3	64	7.8	19
全時間合計	1230	13	148	103	1494	7.8	143	657	6	133	69	865	8.7	138

方向 種別 時間帯	3							A 流入部 (1+ 2+ 3)						
	乗用車 (台)	バス (台)	小型 貨物車 (台)	普通 貨物車 (台)	合計 (台)	大型車 混入率 (%)	二輪車 (台)	乗用車 (台)	バス (台)	小型 貨物車 (台)	普通 貨物車 (台)	合計 (台)	大型車 混入率 (%)	二輪車 (台)
7:00- 8:00	137	0	17	13	167	7.8	13	310	2	32	32	376	9.0	39
8:00- 9:00	168	2	28	24	222	11.7	12	326	4	52	42	424	10.8	36
9:00-10:00	75	3	21	11	110	12.7	6	168	4	47	41	260	17.3	19
10:00-11:00	70	0	15	10	95	10.5	5	249	1	47	30	327	9.5	31
11:00-12:00	87	2	17	19	125	16.8	11	277	3	52	35	367	10.4	37
12:00-13:00	78	0	17	11	106	10.4	3	283	2	41	18	344	5.8	29
13:00-14:00	61	0	14	13	88	14.8	4	199	1	35	30	265	11.7	24
14:00-15:00	94	0	21	17	132	12.9	3	225	2	39	27	293	9.9	12
15:00-16:00	78	0	15	8	101	7.9	5	213	1	39	18	271	7.0	31
16:00-17:00	103	0	24	17	144	11.8	11	270	3	50	28	351	8.8	37
17:00-18:00	108	3	13	7	131	7.6	12	285	4	33	15	337	5.6	41
18:00-19:00	93	0	11	5	109	4.6	3	234	2	27	11	274	4.7	33
全時間合計	1152	10	213	155	1530	10.8	88	3039	29	494	327	3889	9.2	369

自動車交通量調査表

調査日：令和3年10月12日(火)

天候：曇り

調査地点：No.6 山手幹線／北口線／瓦第103号線

集計方法：方向別

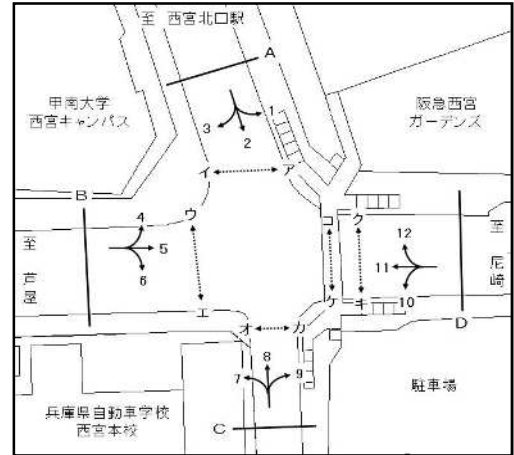

方向 種別 時間帯	4							5						
	乗用車 (台)	バス (台)	小型 貨物車 (台)	普通 貨物車 (台)	合計 (台)	大型車 混入率 (%)	二輪車 (台)	乗用車 (台)	バス (台)	小型 貨物車 (台)	普通 貨物車 (台)	合計 (台)	大型車 混入率 (%)	二輪車 (台)
7:00- 8:00	34	4	19	5	62	14.5	3	345	5	41	30	421	8.3	56
8:00- 9:00	60	3	21	17	101	19.8	5	334	7	51	34	426	9.6	36
9:00-10:00	70	3	24	15	112	16.1	13	360	7	63	27	457	7.4	30
10:00-11:00	59	2	19	7	87	10.3	7	566	4	68	29	667	4.9	28
11:00-12:00	80	5	30	11	126	12.7	11	521	3	78	24	626	4.3	38
12:00-13:00	59	2	24	9	94	11.7	15	519	3	76	30	628	5.3	36
13:00-14:00	76	3	21	12	112	13.4	7	544	5	72	19	640	3.8	40
14:00-15:00	59	2	15	5	81	8.6	7	426	6	76	28	536	6.3	32
15:00-16:00	57	3	21	7	88	11.4	5	450	2	76	21	549	4.2	36
16:00-17:00	95	2	21	9	127	8.7	7	423	15	84	20	542	6.5	45
17:00-18:00	74	1	11	5	91	6.6	5	424	8	140	27	599	5.8	34
18:00-19:00	129	3	9	0	141	2.1	21	302	5	72	10	389	3.9	61
全時間合計	852	33	235	102	1222	11.0	106	5214	70	897	299	6480	5.7	472

方向 種別 時間帯	6							B 流入部 (4+ 5+ 6)						
	乗用車 (台)	バス (台)	小型 貨物車 (台)	普通 貨物車 (台)	合計 (台)	大型車 混入率 (%)	二輪車 (台)	乗用車 (台)	バス (台)	小型 貨物車 (台)	普通 貨物車 (台)	合計 (台)	大型車 混入率 (%)	二輪車 (台)
7:00- 8:00	7	0	0	0	7	0.0	0	386	9	60	35	490	9.0	59
8:00- 9:00	24	7	5	1	37	21.6	3	418	17	77	52	564	12.2	44
9:00-10:00	15	14	9	1	39	38.5	0	445	24	96	43	608	11.0	43
10:00-11:00	28	15	5	3	51	35.3	1	653	21	92	39	805	7.5	36
11:00-12:00	19	9	7	1	36	27.8	0	620	17	115	36	788	6.7	49
12:00-13:00	17	15	7	3	42	42.9	1	595	20	107	42	764	8.1	52
13:00-14:00	28	11	7	1	47	25.5	0	648	19	100	32	799	6.4	47
14:00-15:00	49	8	15	1	73	12.3	2	534	16	106	34	690	7.2	41
15:00-16:00	36	15	21	5	77	26.0	0	543	20	118	33	714	7.4	41
16:00-17:00	40	9	11	2	62	17.7	3	558	26	116	31	731	7.8	55
17:00-18:00	45	11	15	3	74	18.9	0	543	20	166	35	764	7.2	39
18:00-19:00	32	7	5	0	44	15.9	5	463	15	86	10	574	4.4	87
全時間合計	340	121	107	21	589	24.1	15	6406	224	1239	422	8291	7.8	593

自動車交通量調査表

調査日：令和3年10月12日(火)

天候：曇り

調査地点：No.6 山手幹線／北口線／瓦第103号線

集計方法：方向別

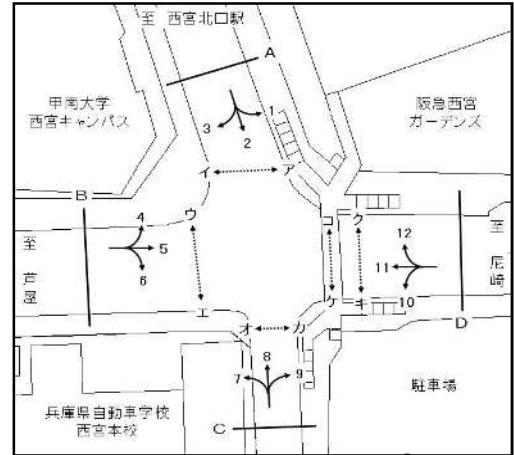

方向 種別 時間帯	7							8						
	乗用車 (台)	バス (台)	小型 貨物車 (台)	普通 貨物車 (台)	合計 (台)	大型車 混入率 (%)	二輪車 (台)	乗用車 (台)	バス (台)	小型 貨物車 (台)	普通 貨物車 (台)	合計 (台)	大型車 混入率 (%)	二輪車 (台)
7:00- 8:00	7	2	0	0	9	22.2	1	43	5	9	3	60	13.3	7
8:00- 9:00	9	1	1	3	14	28.6	1	63	7	21	7	98	14.3	15
9:00-10:00	14	3	2	1	20	20.0	1	47	9	15	14	85	27.1	5
10:00-11:00	6	3	1	0	10	30.0	2	40	11	13	7	71	25.4	7
11:00-12:00	9	3	0	0	12	25.0	1	57	5	5	7	74	16.2	9
12:00-13:00	7	1	1	0	9	11.1	2	36	6	7	5	54	20.4	5
13:00-14:00	14	6	1	1	22	31.8	1	45	7	10	2	64	14.1	2
14:00-15:00	5	1	0	0	6	16.7	0	32	4	5	7	48	22.9	5
15:00-16:00	7	3	1	0	11	27.3	2	63	7	14	5	89	13.5	13
16:00-17:00	9	7	2	0	18	38.9	1	89	11	5	3	108	13.0	19
17:00-18:00	5	2	0	0	7	28.6	0	82	5	3	1	91	6.6	7
18:00-19:00	5	3	0	0	8	37.5	2	74	4	13	1	92	5.4	13
全時間合計	97	35	9	5	146	27.4	14	671	81	120	62	934	15.3	107

方向 種別 時間帯	9							C 流入部 (7+ 8+ 9)						
	乗用車 (台)	バス (台)	小型 貨物車 (台)	普通 貨物車 (台)	合計 (台)	大型車 混入率 (%)	二輪車 (台)	乗用車 (台)	バス (台)	小型 貨物車 (台)	普通 貨物車 (台)	合計 (台)	大型車 混入率 (%)	二輪車 (台)
7:00- 8:00	25	0	3	0	28	0.0	10	75	7	12	3	97	10.3	18
8:00- 9:00	24	0	4	1	29	3.4	3	96	8	26	11	141	13.5	19
9:00-10:00	34	1	5	0	40	2.5	5	95	13	22	15	145	19.3	11
10:00-11:00	58	0	3	0	61	0.0	11	104	14	17	7	142	14.8	20
11:00-12:00	59	1	3	0	63	1.6	3	125	9	8	7	149	10.7	13
12:00-13:00	72	0	2	1	75	1.3	9	115	7	10	6	138	9.4	16
13:00-14:00	45	1	3	0	49	2.0	5	104	14	14	3	135	12.6	8
14:00-15:00	26	0	1	0	27	0.0	3	63	5	6	7	81	14.8	8
15:00-16:00	28	1	3	1	33	6.1	7	98	11	18	6	133	12.8	22
16:00-17:00	59	1	5	0	65	1.5	5	157	19	12	3	191	11.5	25
17:00-18:00	66	0	1	0	67	0.0	2	153	7	4	1	165	4.8	9
18:00-19:00	64	0	1	0	65	0.0	9	143	7	14	1	165	4.8	24
全時間合計	560	5	34	3	602	1.3	72	1328	121	163	70	1682	11.4	193

自動車交通量調査表

調査日：令和3年10月12日(火)

天候：曇り

調査地点：No.6 山手幹線／北口線／瓦第103号線

集計方法：方向別

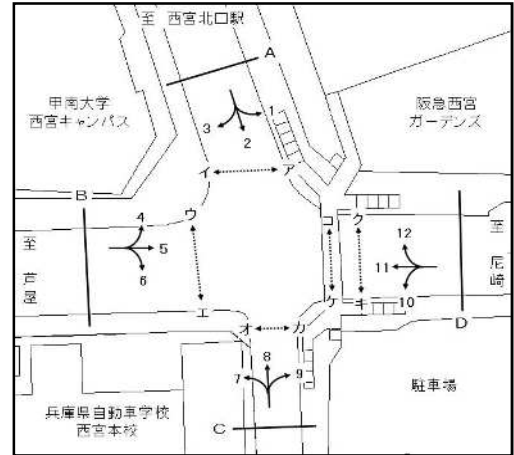

方向 種別 時間帯	10							11						
	乗用車 (台)	バス (台)	小型 貨物車 (台)	普通 貨物車 (台)	合計 (台)	大型車 混入率 (%)	二輪車 (台)	乗用車 (台)	バス (台)	小型 貨物車 (台)	普通 貨物車 (台)	合計 (台)	大型車 混入率 (%)	二輪車 (台)
7:00- 8:00	11	0	2	3	16	18.8	1	271	9	118	24	422	7.8	77
8:00- 9:00	30	1	3	3	37	10.8	2	234	5	112	32	383	9.7	45
9:00-10:00	19	0	5	3	27	11.1	3	246	3	81	30	360	9.2	19
10:00-11:00	13	1	5	0	19	5.3	1	325	1	82	28	436	6.7	19
11:00-12:00	37	0	3	3	43	7.0	2	397	1	49	17	464	3.9	29
12:00-13:00	32	1	9	5	47	12.8	1	402	1	47	15	465	3.4	28
13:00-14:00	42	2	5	7	56	16.1	2	399	4	62	20	485	4.9	26
14:00-15:00	26	0	3	3	32	9.4	1	374	3	72	13	462	3.5	26
15:00-16:00	34	1	7	0	42	2.4	2	465	3	68	11	547	2.6	27
16:00-17:00	28	0	5	3	36	8.3	2	469	3	64	7	543	1.8	32
17:00-18:00	15	0	0	0	15	0.0	1	546	4	55	3	608	1.2	58
18:00-19:00	26	0	1	0	27	0.0	2	454	4	38	4	500	1.6	40
全時間合計	313	6	48	30	397	9.1	20	4582	41	848	204	5675	4.3	426

方向 種別 時間帯	12							D 流入部 (10+11+12)						
	乗用車 (台)	バス (台)	小型 貨物車 (台)	普通 貨物車 (台)	合計 (台)	大型車 混入率 (%)	二輪車 (台)	乗用車 (台)	バス (台)	小型 貨物車 (台)	普通 貨物車 (台)	合計 (台)	大型車 混入率 (%)	二輪車 (台)
7:00- 8:00	26	1	17	7	51	15.7	3	308	10	137	34	489	9.0	81
8:00- 9:00	42	4	15	8	69	17.4	3	306	10	130	43	489	10.8	50
9:00-10:00	57	3	9	15	84	21.4	3	322	6	95	48	471	11.5	25
10:00-11:00	104	2	14	16	136	13.2	9	442	4	101	44	591	8.1	29
11:00-12:00	89	6	11	8	114	12.3	7	523	7	63	28	621	5.6	38
12:00-13:00	84	5	13	9	111	12.6	5	518	7	69	29	623	5.8	34
13:00-14:00	72	1	13	9	95	10.5	2	513	7	80	36	636	6.8	30
14:00-15:00	55	5	14	11	85	18.8	5	455	8	89	27	579	6.0	32
15:00-16:00	80	5	22	7	114	10.5	8	579	9	97	18	703	3.8	37
16:00-17:00	103	5	11	5	124	8.1	7	600	8	80	15	703	3.3	41
17:00-18:00	74	3	7	3	87	6.9	2	635	7	62	6	710	1.8	61
18:00-19:00	72	2	1	1	76	3.9	3	552	6	40	5	603	1.8	45
全時間合計	858	42	147	99	1146	12.3	57	5753	89	1043	333	7218	5.8	503

自動車交通量調査表

調査日：令和3年10月12日(火)

天候：曇り

調査地点：No.6 山手幹線／北口線／瓦第103号線

集計方法：断面別

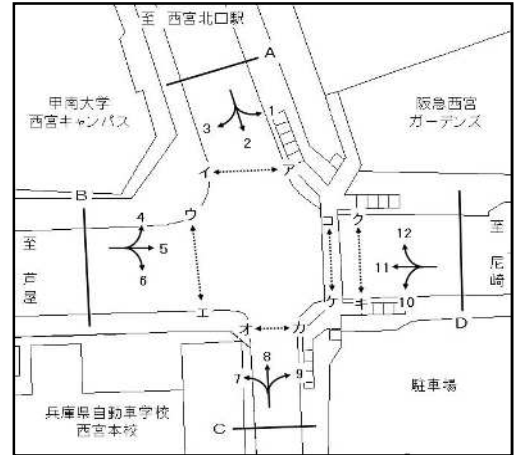

方向 種別 時間帯	A 流入部 (1+ 2+ 3)							A 流出部 (4+ 8+12)						
	乗用車 (台)	バス (台)	小型 貨物車 (台)	普通 貨物車 (台)	合計 (台)	大型車 混入率 (%)	二輪車 (台)	乗用車 (台)	バス (台)	小型 貨物車 (台)	普通 貨物車 (台)	合計 (台)	大型車 混入率 (%)	二輪車 (台)
7:00- 8:00	310	2	32	32	376	9.0	39	103	10	45	15	173	14.5	13
8:00- 9:00	326	4	52	42	424	10.8	36	165	14	57	32	268	17.2	23
9:00-10:00	168	4	47	41	260	17.3	19	174	15	48	44	281	21.0	21
10:00-11:00	249	1	47	30	327	9.5	31	203	15	46	30	294	15.3	23
11:00-12:00	277	3	52	35	367	10.4	37	226	16	46	26	314	13.4	27
12:00-13:00	283	2	41	18	344	5.8	29	179	13	44	23	259	13.9	25
13:00-14:00	199	1	35	30	265	11.7	24	193	11	44	23	271	12.5	11
14:00-15:00	225	2	39	27	293	9.9	12	146	11	34	23	214	15.9	17
15:00-16:00	213	1	39	18	271	7.0	31	200	15	57	19	291	11.7	26
16:00-17:00	270	3	50	28	351	8.8	37	287	18	37	17	359	9.7	33
17:00-18:00	285	4	33	15	337	5.6	41	230	9	21	9	269	6.7	14
18:00-19:00	234	2	27	11	274	4.7	33	275	9	23	2	309	3.6	37
全時間合計	3039	29	494	327	3889	9.2	369	2381	156	502	263	3302	12.7	270

方向 種別 時間帯	A 合計 (1+ 2+ 3+ 4+ 8+12)													
	乗用車 (台)	バス (台)	小型 貨物車 (台)	普通 貨物車 (台)	合計 (台)	大型車 混入率 (%)	二輪車 (台)	乗用車 (台)	バス (台)	小型 貨物車 (台)	普通 貨物車 (台)	合計 (台)	大型車 混入率 (%)	二輪車 (台)
7:00- 8:00								413	12	77	47	549	10.7	52
8:00- 9:00								491	18	109	74	692	13.3	59
9:00-10:00								342	19	95	85	541	19.2	40
10:00-11:00								452	16	93	60	621	12.2	54
11:00-12:00								503	19	98	61	681	11.7	64
12:00-13:00								462	15	85	41	603	9.3	54
13:00-14:00								392	12	79	53	536	12.1	35
14:00-15:00								371	13	73	50	507	12.4	29
15:00-16:00								413	16	96	37	562	9.4	57
16:00-17:00								557	21	87	45	710	9.3	70
17:00-18:00								515	13	54	24	606	6.1	55
18:00-19:00								509	11	50	13	583	4.1	70
全時間合計								5420	185	996	590	7191	10.8	639

自動車交通量調査表

調査日：令和3年10月12日(火)

天候：曇り

調査地点：No.6 山手幹線／北口線／瓦第103号線

集計方法：断面別

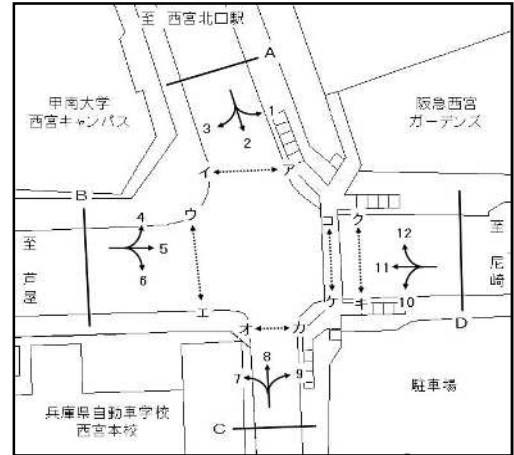

方向 種別 時間帯	B 流入部 (4+ 5+ 6)							B 流出部 (3+ 7+11)						
	乗用車 (台)	バス (台)	小型 貨物車 (台)	普通 貨物車 (台)	合計 (台)	大型車 混入率 (%)	二輪車 (台)	乗用車 (台)	バス (台)	小型 貨物車 (台)	普通 貨物車 (台)	合計 (台)	大型車 混入率 (%)	二輪車 (台)
7:00- 8:00	386	9	60	35	490	9.0	59	415	11	135	37	598	8.0	91
8:00- 9:00	418	17	77	52	564	12.2	44	411	8	141	59	619	10.8	58
9:00-10:00	445	24	96	43	608	11.0	43	335	9	104	42	490	10.4	26
10:00-11:00	653	21	92	39	805	7.5	36	401	4	98	38	541	7.8	26
11:00-12:00	620	17	115	36	788	6.7	49	493	6	66	36	601	7.0	41
12:00-13:00	595	20	107	42	764	8.1	52	487	2	65	26	580	4.8	33
13:00-14:00	648	19	100	32	799	6.4	47	474	10	77	34	595	7.4	31
14:00-15:00	534	16	106	34	690	7.2	41	473	4	93	30	600	5.7	29
15:00-16:00	543	20	118	33	714	7.4	41	550	6	84	19	659	3.8	34
16:00-17:00	558	26	116	31	731	7.8	55	581	10	90	24	705	4.8	44
17:00-18:00	543	20	166	35	764	7.2	39	659	9	68	10	746	2.5	70
18:00-19:00	463	15	86	10	574	4.4	87	552	7	49	9	617	2.6	45
全時間合計	6406	224	1239	422	8291	7.8	593	5831	86	1070	364	7351	6.1	528

方向 種別 時間帯	B 流入部 (4+ 5+ 6)							B 合計 (3+ 4+ 5+ 6+ 7+11)						
	乗用車 (台)	バス (台)	小型 貨物車 (台)	普通 貨物車 (台)	合計 (台)	大型車 混入率 (%)	二輪車 (台)	乗用車 (台)	バス (台)	小型 貨物車 (台)	普通 貨物車 (台)	合計 (台)	大型車 混入率 (%)	二輪車 (台)
7:00- 8:00								801	20	195	72	1088	8.5	150
8:00- 9:00								829	25	218	111	1183	11.5	102
9:00-10:00								780	33	200	85	1098	10.7	69
10:00-11:00								1054	25	190	77	1346	7.6	62
11:00-12:00								1113	23	181	72	1389	6.8	90
12:00-13:00								1082	22	172	68	1344	6.7	85
13:00-14:00								1122	29	177	66	1394	6.8	78
14:00-15:00								1007	20	199	64	1290	6.5	70
15:00-16:00								1093	26	202	52	1373	5.7	75
16:00-17:00								1139	36	206	55	1436	6.3	99
17:00-18:00								1202	29	234	45	1510	4.9	109
18:00-19:00								1015	22	135	19	1191	3.4	132
全時間合計								12237	310	2309	786	15642	7.0	1121

自動車交通量調査表

調査日：令和3年10月12日(火)

天候：曇り

調査地点：No.6 山手幹線／北口線／瓦第103号線

集計方法：断面別

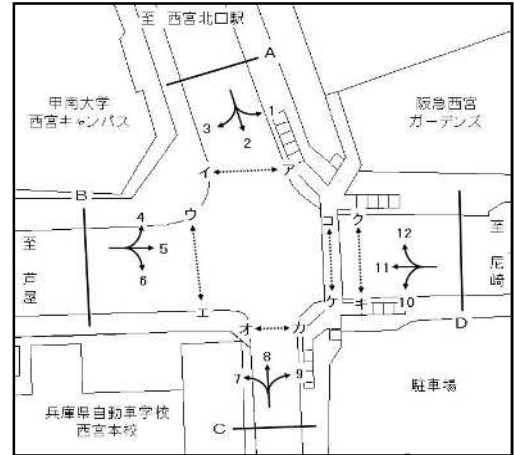

方向 種別 時間帯	C 流入部 (7+ 8+ 9)							C 流出部 (2+ 6+10)						
	乗用車 (台)	バス (台)	小型 貨物車 (台)	普通 貨物車 (台)	合計 (台)	大型車 混入率 (%)	二輪車 (台)	乗用車 (台)	バス (台)	小型 貨物車 (台)	普通 貨物車 (台)	合計 (台)	大型車 混入率 (%)	二輪車 (台)
7:00- 8:00	75	7	12	3	97	10.3	18	124	0	7	5	136	3.7	22
8:00- 9:00	96	8	26	11	141	13.5	19	135	9	19	7	170	9.4	22
9:00-10:00	95	13	22	15	145	19.3	11	72	14	27	13	126	21.4	7
10:00-11:00	104	14	17	7	142	14.8	20	79	16	27	13	135	21.5	7
11:00-12:00	125	9	8	7	149	10.7	13	107	9	22	11	149	13.4	7
12:00-13:00	115	7	10	6	138	9.4	16	104	16	27	10	157	16.6	13
13:00-14:00	104	14	14	3	135	12.6	8	96	13	21	13	143	18.2	7
14:00-15:00	63	5	6	7	81	14.8	8	105	10	23	11	149	14.1	9
15:00-16:00	98	11	18	6	133	12.8	22	108	16	41	12	177	15.8	13
16:00-17:00	157	19	12	3	191	11.5	25	136	10	31	14	191	12.6	18
17:00-18:00	153	7	4	1	165	4.8	9	132	11	32	8	183	10.4	22
18:00-19:00	143	7	14	1	165	4.8	24	112	9	11	3	135	8.9	26
全時間合計	1328	121	163	70	1682	11.4	193	1310	133	288	120	1851	13.7	173

方向 種別 時間帯	C 合計 (2+ 6+ 7+ 8+ 9+10)													
	乗用車 (台)	バス (台)	小型 貨物車 (台)	普通 貨物車 (台)	合計 (台)	大型車 混入率 (%)	二輪車 (台)	乗用車 (台)	バス (台)	小型 貨物車 (台)	普通 貨物車 (台)	合計 (台)	大型車 混入率 (%)	二輪車 (台)
7:00- 8:00								199	7	19	8	233	6.4	40
8:00- 9:00								231	17	45	18	311	11.3	41
9:00-10:00								167	27	49	28	271	20.3	18
10:00-11:00								183	30	44	20	277	18.1	27
11:00-12:00								232	18	30	18	298	12.1	20
12:00-13:00								219	23	37	16	295	13.2	29
13:00-14:00								200	27	35	16	278	15.5	15
14:00-15:00								168	15	29	18	230	14.3	17
15:00-16:00								206	27	59	18	310	14.5	35
16:00-17:00								293	29	43	17	382	12.0	43
17:00-18:00								285	18	36	9	348	7.8	31
18:00-19:00								255	16	25	4	300	6.7	50
全時間合計								2638	254	451	190	3533	12.6	366

自動車交通量調査表

調査日：令和3年10月12日(火)

天候：曇り

調査地点：No.6 山手幹線／北口線／瓦第103号線

集計方法：断面別

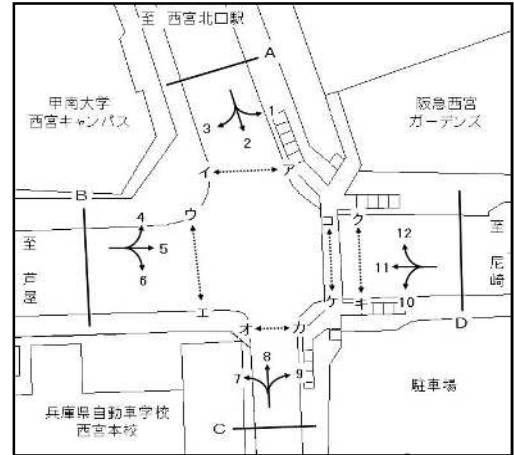

方向 種別 時間帯	D 流入部 (10+11+12)							D 流出部 (1+5+9)						
	乗用車 (台)	バス (台)	小型 貨物車 (台)	普通 貨物車 (台)	合計 (台)	大型車 混入率 (%)	二輪車 (台)	乗用車 (台)	バス (台)	小型 貨物車 (台)	普通 貨物車 (台)	合計 (台)	大型車 混入率 (%)	二輪車 (台)
7:00- 8:00	308	10	137	34	489	9.0	81	437	7	54	47	545	9.9	71
8:00- 9:00	306	10	130	43	489	10.8	50	435	8	68	50	561	10.3	46
9:00-10:00	322	6	95	48	471	11.5	25	449	9	81	48	587	9.7	44
10:00-11:00	442	4	101	44	591	8.1	29	765	5	86	39	895	4.9	60
11:00-12:00	523	7	63	28	621	5.6	38	719	5	104	33	861	4.4	62
12:00-13:00	518	7	69	29	623	5.8	34	741	5	91	36	873	4.7	60
13:00-14:00	513	7	80	36	636	6.8	30	701	7	87	31	826	4.6	60
14:00-15:00	455	8	89	27	579	6.0	32	553	6	90	31	680	5.4	38
15:00-16:00	579	9	97	18	703	3.8	37	575	4	90	25	694	4.2	58
16:00-17:00	600	8	80	15	703	3.3	41	581	18	100	22	721	5.5	63
17:00-18:00	635	7	62	6	710	1.8	61	595	9	144	30	778	5.0	44
18:00-19:00	552	6	40	5	603	1.8	45	453	5	84	13	555	3.2	81
全時間合計	5753	89	1043	333	7218	5.8	503	7004	88	1079	405	8576	5.7	687

方向 種別 時間帯	D 流入部 (10+11+12)							D 合計 (1+5+9+10+11+12)						
	乗用車 (台)	バス (台)	小型 貨物車 (台)	普通 貨物車 (台)	合計 (台)	大型車 混入率 (%)	二輪車 (台)	乗用車 (台)	バス (台)	小型 貨物車 (台)	普通 貨物車 (台)	合計 (台)	大型車 混入率 (%)	二輪車 (台)
7:00- 8:00								745	17	191	81	1034	9.5	152
8:00- 9:00								741	18	198	93	1050	10.6	96
9:00-10:00								771	15	176	96	1058	10.5	69
10:00-11:00								1207	9	187	83	1486	6.2	89
11:00-12:00								1242	12	167	61	1482	4.9	100
12:00-13:00								1259	12	160	65	1496	5.1	94
13:00-14:00								1214	14	167	67	1462	5.5	90
14:00-15:00								1008	14	179	58	1259	5.7	70
15:00-16:00								1154	13	187	43	1397	4.0	95
16:00-17:00								1181	26	180	37	1424	4.4	104
17:00-18:00								1230	16	206	36	1488	3.5	105
18:00-19:00								1005	11	124	18	1158	2.5	126
全時間合計								12757	177	2122	738	15794	5.8	1190

自動車交通量調査表

調査日：令和3年10月12日(火)

天候：曇り

調査地点：No.6 山手幹線／北口線／瓦第103号線

集計方法：交差点計

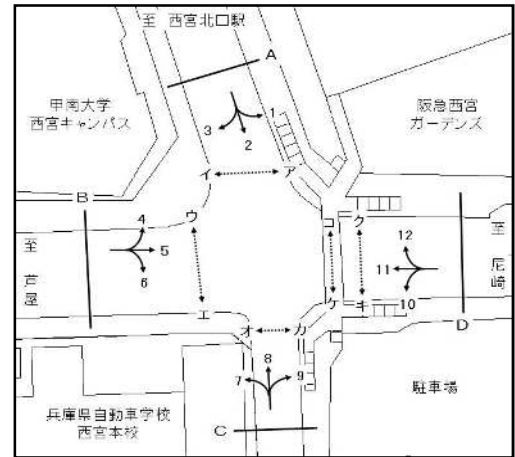

流入部 種別 時間帯	A							B						
	乗用車 (台)	バス (台)	小型 貨物車 (台)	普通 貨物車 (台)	合計 (台)	大型車 混入率 (%)	二輪車 (台)	乗用車 (台)	バス (台)	小型 貨物車 (台)	普通 貨物車 (台)	合計 (台)	大型車 混入率 (%)	二輪車 (台)
7:00- 8:00	310	2	32	32	376	9.0	39	386	9	60	35	490	9.0	59
8:00- 9:00	326	4	52	42	424	10.8	36	418	17	77	52	564	12.2	44
9:00-10:00	168	4	47	41	260	17.3	19	445	24	96	43	608	11.0	43
10:00-11:00	249	1	47	30	327	9.5	31	653	21	92	39	805	7.5	36
11:00-12:00	277	3	52	35	367	10.4	37	620	17	115	36	788	6.7	49
12:00-13:00	283	2	41	18	344	5.8	29	595	20	107	42	764	8.1	52
13:00-14:00	199	1	35	30	265	11.7	24	648	19	100	32	799	6.4	47
14:00-15:00	225	2	39	27	293	9.9	12	534	16	106	34	690	7.2	41
15:00-16:00	213	1	39	18	271	7.0	31	543	20	118	33	714	7.4	41
16:00-17:00	270	3	50	28	351	8.8	37	558	26	116	31	731	7.8	55
17:00-18:00	285	4	33	15	337	5.6	41	543	20	166	35	764	7.2	39
18:00-19:00	234	2	27	11	274	4.7	33	463	15	86	10	574	4.4	87
全時間合計	3039	29	494	327	3889	9.2	369	6406	224	1239	422	8291	7.8	593

流入部 種別 時間帯	C							D						
	乗用車 (台)	バス (台)	小型 貨物車 (台)	普通 貨物車 (台)	合計 (台)	大型車 混入率 (%)	二輪車 (台)	乗用車 (台)	バス (台)	小型 貨物車 (台)	普通 貨物車 (台)	合計 (台)	大型車 混入率 (%)	二輪車 (台)
7:00- 8:00	75	7	12	3	97	10.3	18	308	10	137	34	489	9.0	81
8:00- 9:00	96	8	26	11	141	13.5	19	306	10	130	43	489	10.8	50
9:00-10:00	95	13	22	15	145	19.3	11	322	6	95	48	471	11.5	25
10:00-11:00	104	14	17	7	142	14.8	20	442	4	101	44	591	8.1	29
11:00-12:00	125	9	8	7	149	10.7	13	523	7	63	28	621	5.6	38
12:00-13:00	115	7	10	6	138	9.4	16	518	7	69	29	623	5.8	34
13:00-14:00	104	14	14	3	135	12.6	8	513	7	80	36	636	6.8	30
14:00-15:00	63	5	6	7	81	14.8	8	455	8	89	27	579	6.0	32
15:00-16:00	98	11	18	6	133	12.8	22	579	9	97	18	703	3.8	37
16:00-17:00	157	19	12	3	191	11.5	25	600	8	80	15	703	3.3	41
17:00-18:00	153	7	4	1	165	4.8	9	635	7	62	6	710	1.8	61
18:00-19:00	143	7	14	1	165	4.8	24	552	6	40	5	603	1.8	45
全時間合計	1328	121	163	70	1682	11.4	193	5753	89	1043	333	7218	5.8	503

自動車交通量調査表

調査日：令和3年10月12日(火)

天候：曇り

調査地点：No.6 山手幹線／北口線／瓦第103号線

集計方法：交差点計



流入部 種別 時間帯								合計 (A+ B+ C+ D)						
	乗用車 (台)	バス (台)	小型 貨物車 (台)	普通 貨物車 (台)	合計 (台)	大型車 混入率 (%)	二輪車 (台)	乗用車 (台)	バス (台)	小型 貨物車 (台)	普通 貨物車 (台)	合計 (台)	大型車 混入率 (%)	二輪車 (台)
7:00- 8:00								1079	28	241	104	1452	9.1	197
8:00- 9:00								1146	39	285	148	1618	11.6	149
9:00-10:00								1030	47	260	147	1484	13.1	98
10:00-11:00								1448	40	257	120	1865	8.6	116
11:00-12:00								1545	36	238	106	1925	7.4	137
12:00-13:00								1511	36	227	95	1869	7.0	131
13:00-14:00								1464	41	229	101	1835	7.7	109
14:00-15:00								1277	31	240	95	1643	7.7	93
15:00-16:00								1433	41	272	75	1821	6.4	131
16:00-17:00								1585	56	258	77	1976	6.7	158
17:00-18:00								1616	38	265	57	1976	4.8	150
18:00-19:00								1392	30	167	27	1616	3.5	189
全時間合計								16526	463	2939	1152	21080	7.7	1658

自動車交通量調査表

調査日：令和3年10月12日(火)

天候：曇り

調査地点：No.7 山手幹線／今津西線

集計方法：方向別

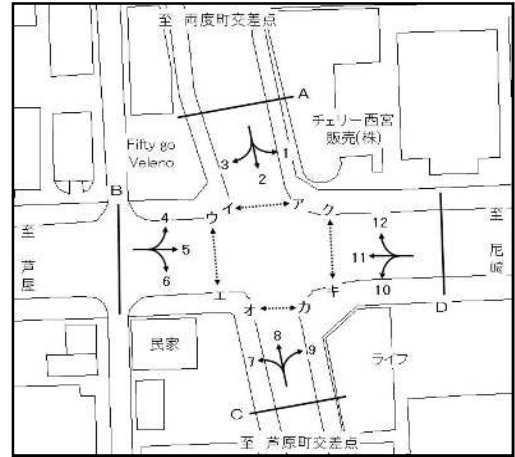

方向 種別 時間帯	1							2						
	乗用車 (台)	バス (台)	小型 貨物車 (台)	普通 貨物車 (台)	合計 (台)	大型車 混入率 (%)	二輪車 (台)	乗用車 (台)	バス (台)	小型 貨物車 (台)	普通 貨物車 (台)	合計 (台)	大型車 混入率 (%)	二輪車 (台)
7:00- 8:00	14	1	4	2	21	14.3	1	165	8	27	10	210	8.6	25
8:00- 9:00	21	1	3	1	26	7.7	1	155	12	28	10	205	10.7	32
9:00-10:00	37	2	5	2	46	8.7	3	142	11	40	9	202	9.9	25
10:00-11:00	32	1	7	1	41	4.9	4	124	10	45	10	189	10.6	20
11:00-12:00	29	1	1	3	34	11.8	2	127	6	36	11	180	9.4	15
12:00-13:00	37	3	3	3	46	13.0	4	121	12	34	8	175	11.4	19
13:00-14:00	32	6	1	3	42	21.4	6	133	10	28	10	181	11.0	26
14:00-15:00	25	0	3	1	29	3.4	3	131	8	33	11	183	10.4	21
15:00-16:00	33	4	5	1	43	11.6	1	137	10	36	8	191	9.4	24
16:00-17:00	25	1	10	0	36	2.8	1	155	9	44	6	214	7.0	28
17:00-18:00	36	6	10	0	52	11.5	11	132	16	45	4	197	10.2	21
18:00-19:00	31	1	12	1	45	4.4	6	104	14	30	2	150	10.7	26
全時間合計	352	27	64	18	461	9.8	43	1626	126	426	99	2277	9.9	282

方向 種別 時間帯	3							A 流入部 (1+ 2+ 3)						
	乗用車 (台)	バス (台)	小型 貨物車 (台)	普通 貨物車 (台)	合計 (台)	大型車 混入率 (%)	二輪車 (台)	乗用車 (台)	バス (台)	小型 貨物車 (台)	普通 貨物車 (台)	合計 (台)	大型車 混入率 (%)	二輪車 (台)
7:00- 8:00	10	1	1	2	14	21.4	1	189	10	32	14	245	9.8	27
8:00- 9:00	20	0	3	1	24	4.2	2	196	13	34	12	255	9.8	35
9:00-10:00	17	0	10	4	31	12.9	3	196	13	55	15	279	10.0	31
10:00-11:00	26	0	10	3	39	7.7	1	182	11	62	14	269	9.3	25
11:00-12:00	23	1	7	1	32	6.3	3	179	8	44	15	246	9.3	20
12:00-13:00	31	0	9	2	42	4.8	6	189	15	46	13	263	10.6	29
13:00-14:00	26	0	10	4	40	10.0	0	191	16	39	17	263	12.5	32
14:00-15:00	20	0	6	0	26	0.0	4	176	8	42	12	238	8.4	28
15:00-16:00	37	0	5	1	43	2.3	4	207	14	46	10	277	8.7	29
16:00-17:00	29	1	7	2	39	7.7	2	209	11	61	8	289	6.6	31
17:00-18:00	47	0	7	1	55	1.8	2	215	22	62	5	304	8.9	34
18:00-19:00	28	1	4	0	33	3.0	1	163	16	46	3	228	8.3	33
全時間合計	314	4	79	21	418	6.0	29	2292	157	569	138	3156	9.3	354

自動車交通量調査表

調査日：令和3年10月12日(火)

天候：曇り

調査地点：No.7 山手幹線／今津西線

集計方法：方向別

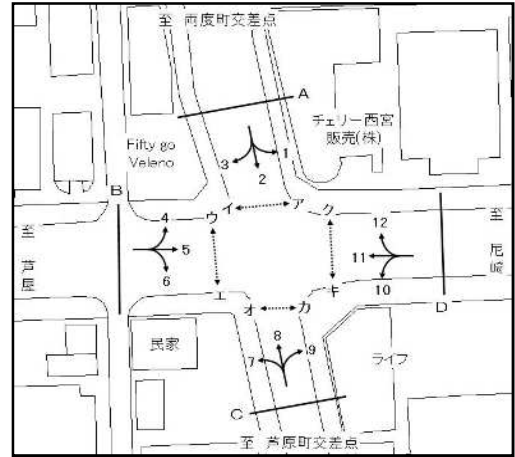

方向 種別 時間帯	4							5						
	乗用車 (台)	バス (台)	小型 貨物車 (台)	普通 貨物車 (台)	合計 (台)	大型車 混入率 (%)	二輪車 (台)	乗用車 (台)	バス (台)	小型 貨物車 (台)	普通 貨物車 (台)	合計 (台)	大型車 混入率 (%)	二輪車 (台)
7:00- 8:00	7	0	0	2	9	22.2	0	302	5	43	27	377	8.5	48
8:00- 9:00	21	0	2	2	25	8.0	0	328	4	53	28	413	7.7	22
9:00-10:00	33	1	7	4	45	11.1	0	408	4	71	17	500	4.2	42
10:00-11:00	30	0	6	0	36	0.0	1	479	0	58	20	557	3.6	32
11:00-12:00	21	0	3	1	25	4.0	3	450	3	81	20	554	4.2	35
12:00-13:00	29	0	6	1	36	2.8	2	442	2	78	23	545	4.6	29
13:00-14:00	25	0	7	2	34	5.9	1	436	13	78	23	550	6.5	32
14:00-15:00	20	0	8	0	28	0.0	2	415	1	76	22	514	4.5	36
15:00-16:00	29	0	3	1	33	3.0	2	425	4	71	17	517	4.1	26
16:00-17:00	29	0	5	1	35	2.9	2	397	3	89	20	509	4.5	35
17:00-18:00	37	0	11	0	48	0.0	3	437	7	117	8	569	2.6	65
18:00-19:00	31	1	8	0	40	2.5	6	412	4	82	6	504	2.0	54
全時間合計	312	2	66	14	394	4.1	22	4931	50	897	231	6109	4.6	456

方向 種別 時間帯	6							B 流入部 (4+ 5+ 6)						
	乗用車 (台)	バス (台)	小型 貨物車 (台)	普通 貨物車 (台)	合計 (台)	大型車 混入率 (%)	二輪車 (台)	乗用車 (台)	バス (台)	小型 貨物車 (台)	普通 貨物車 (台)	合計 (台)	大型車 混入率 (%)	二輪車 (台)
7:00- 8:00	28	1	6	2	37	8.1	4	337	6	49	31	423	8.7	52
8:00- 9:00	38	0	12	6	56	10.7	3	387	4	67	36	494	8.1	25
9:00-10:00	43	0	9	2	54	3.7	5	484	5	87	23	599	4.7	47
10:00-11:00	40	0	7	11	58	19.0	0	549	0	71	31	651	4.8	33
11:00-12:00	30	0	12	14	56	25.0	4	501	3	96	35	635	6.0	42
12:00-13:00	37	0	17	8	62	12.9	0	508	2	101	32	643	5.3	31
13:00-14:00	42	0	8	13	63	20.6	3	503	13	93	38	647	7.9	36
14:00-15:00	42	0	11	12	65	18.5	3	477	1	95	34	607	5.8	41
15:00-16:00	49	1	13	3	66	6.1	0	503	5	87	21	616	4.2	28
16:00-17:00	44	0	4	0	48	0.0	0	470	3	98	21	592	4.1	37
17:00-18:00	43	0	14	2	59	3.4	4	517	7	142	10	676	2.5	72
18:00-19:00	44	1	14	1	60	3.3	3	487	6	104	7	604	2.2	63
全時間合計	480	3	127	74	684	11.3	29	5723	55	1090	319	7187	5.2	507

自動車交通量調査表

調査日：令和3年10月12日(火)

天候：曇り

調査地点：No.7 山手幹線／今津西線

集計方法：方向別

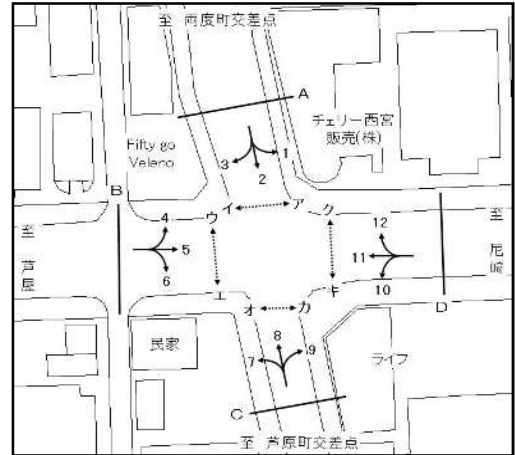

方向 種別 時間帯	7							8						
	乗用車 (台)	バス (台)	小型 貨物車 (台)	普通 貨物車 (台)	合計 (台)	大型車 混入率 (%)	二輪車 (台)	乗用車 (台)	バス (台)	小型 貨物車 (台)	普通 貨物車 (台)	合計 (台)	大型車 混入率 (%)	二輪車 (台)
7:00- 8:00	12	0	5	1	18	5.6	1	113	9	27	16	165	15.2	20
8:00- 9:00	28	0	6	0	34	0.0	1	94	14	46	14	168	16.7	13
9:00-10:00	31	1	5	0	37	2.7	2	123	9	43	19	194	14.4	17
10:00-11:00	19	0	18	2	39	5.1	1	150	15	45	12	222	12.2	25
11:00-12:00	33	0	15	1	49	2.0	1	131	11	53	13	208	11.5	20
12:00-13:00	32	2	5	3	42	11.9	5	120	7	37	13	177	11.3	31
13:00-14:00	18	1	6	3	28	14.3	5	98	6	50	8	162	8.6	36
14:00-15:00	27	0	8	2	37	5.4	1	111	9	44	9	173	10.4	26
15:00-16:00	24	1	13	5	43	14.0	2	118	5	29	6	158	7.0	31
16:00-17:00	30	0	6	1	37	2.7	1	161	11	58	6	236	7.2	30
17:00-18:00	37	0	6	1	44	2.3	2	180	11	32	2	225	5.8	31
18:00-19:00	37	0	1	0	38	0.0	4	196	7	27	1	231	3.5	32
全時間合計	328	5	94	19	446	5.4	26	1595	114	491	119	2319	10.0	312

方向 種別 時間帯	9							C 流入部 (7+ 8+ 9)						
	乗用車 (台)	バス (台)	小型 貨物車 (台)	普通 貨物車 (台)	合計 (台)	大型車 混入率 (%)	二輪車 (台)	乗用車 (台)	バス (台)	小型 貨物車 (台)	普通 貨物車 (台)	合計 (台)	大型車 混入率 (%)	二輪車 (台)
7:00- 8:00	9	0	4	3	16	18.8	1	134	9	36	20	199	14.6	22
8:00- 9:00	12	1	6	3	22	18.2	1	134	15	58	17	224	14.3	15
9:00-10:00	37	1	13	2	53	5.7	1	191	11	61	21	284	11.3	20
10:00-11:00	42	0	8	5	55	9.1	2	211	15	71	19	316	10.8	28
11:00-12:00	53	0	8	2	63	3.2	4	217	11	76	16	320	8.4	25
12:00-13:00	49	0	11	2	62	3.2	4	201	9	53	18	281	9.6	40
13:00-14:00	49	0	6	1	56	1.8	2	165	7	62	12	246	7.7	43
14:00-15:00	57	1	9	1	68	2.9	3	195	10	61	12	278	7.9	30
15:00-16:00	42	2	8	1	53	5.7	3	184	8	50	12	254	7.9	36
16:00-17:00	42	0	9	1	52	1.9	4	233	11	73	8	325	5.8	35
17:00-18:00	44	0	2	1	47	2.1	4	261	11	40	4	316	4.7	37
18:00-19:00	61	0	5	1	67	1.5	6	294	7	33	2	336	2.7	42
全時間合計	497	5	89	23	614	4.6	35	2420	124	674	161	3379	8.4	373

自動車交通量調査表

調査日：令和3年10月12日(火)

天候：曇り

調査地点：No.7 山手幹線／今津西線

集計方法：方向別

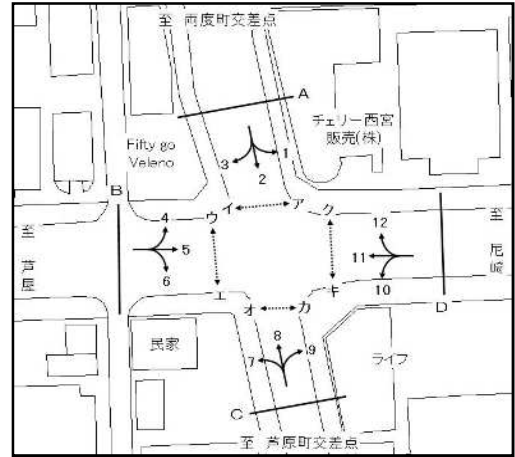

方向 種別 時間帯	10							11						
	乗用車 (台)	バス (台)	小型 貨物車 (台)	普通 貨物車 (台)	合計 (台)	大型車 混入率 (%)	二輪車 (台)	乗用車 (台)	バス (台)	小型 貨物車 (台)	普通 貨物車 (台)	合計 (台)	大型車 混入率 (%)	二輪車 (台)
7:00- 8:00	40	1	11	7	59	13.6	6	412	3	102	26	543	5.3	71
8:00- 9:00	25	0	4	6	35	17.1	2	353	8	118	40	519	9.2	67
9:00-10:00	40	1	11	5	57	10.5	2	286	12	114	30	442	9.5	20
10:00-11:00	37	1	12	4	54	9.3	2	291	6	76	29	402	8.7	29
11:00-12:00	61	0	10	3	74	4.1	2	377	10	71	18	476	5.9	35
12:00-13:00	59	0	8	2	69	2.9	4	432	7	68	14	521	4.0	39
13:00-14:00	47	0	7	3	57	5.3	4	404	7	52	25	488	6.6	30
14:00-15:00	55	0	15	2	72	2.8	4	444	3	82	15	544	3.3	30
15:00-16:00	62	0	10	4	76	5.3	8	437	8	78	20	543	5.2	40
16:00-17:00	67	1	11	6	85	8.2	4	510	9	63	15	597	4.0	38
17:00-18:00	68	1	12	1	82	2.4	4	551	8	59	5	623	2.1	61
18:00-19:00	60	0	7	1	68	1.5	2	485	4	38	2	529	1.1	46
全時間合計	621	5	118	44	788	6.2	44	4982	85	921	239	6227	5.2	506

方向 種別 時間帯	12							D 流入部 (10+11+12)						
	乗用車 (台)	バス (台)	小型 貨物車 (台)	普通 貨物車 (台)	合計 (台)	大型車 混入率 (%)	二輪車 (台)	乗用車 (台)	バス (台)	小型 貨物車 (台)	普通 貨物車 (台)	合計 (台)	大型車 混入率 (%)	二輪車 (台)
7:00- 8:00	18	6	3	7	34	38.2	1	470	10	116	40	636	7.9	78
8:00- 9:00	5	1	1	1	8	25.0	0	383	9	123	47	562	10.0	69
9:00-10:00	32	0	8	9	49	18.4	1	358	13	133	44	548	10.4	23
10:00-11:00	21	0	13	2	36	5.6	2	349	7	101	35	492	8.5	33
11:00-12:00	33	0	6	1	40	2.5	3	471	10	87	22	590	5.4	40
12:00-13:00	32	0	10	2	44	4.5	2	523	7	86	18	634	3.9	45
13:00-14:00	41	0	6	3	50	6.0	2	492	7	65	31	595	6.4	36
14:00-15:00	32	1	6	1	40	5.0	3	531	4	103	18	656	3.4	37
15:00-16:00	46	0	6	0	52	0.0	3	545	8	94	24	671	4.8	51
16:00-17:00	50	3	5	1	59	6.8	3	627	13	79	22	741	4.7	45
17:00-18:00	38	0	5	0	43	0.0	3	657	9	76	6	748	2.0	68
18:00-19:00	58	1	4	0	63	1.6	4	603	5	49	3	660	1.2	52
全時間合計	406	12	73	27	518	7.5	27	6009	102	1112	310	7533	5.5	577

自動車交通量調査表

調査日：令和3年10月12日(火)

天候：曇り

調査地点：No.7 山手幹線／今津西線

集計方法：断面別

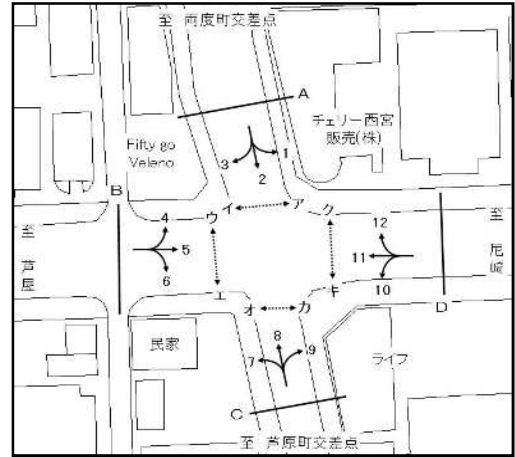

方向 種別 時間帯	A 流入部 (1+ 2+ 3)							A 流出部 (4+ 8+12)						
	乗用車 (台)	バス (台)	小型 貨物車 (台)	普通 貨物車 (台)	合計 (台)	大型車 混入率 (%)	二輪車 (台)	乗用車 (台)	バス (台)	小型 貨物車 (台)	普通 貨物車 (台)	合計 (台)	大型車 混入率 (%)	二輪車 (台)
7:00- 8:00	189	10	32	14	245	9.8	27	138	15	30	25	208	19.2	21
8:00- 9:00	196	13	34	12	255	9.8	35	120	15	49	17	201	15.9	13
9:00-10:00	196	13	55	15	279	10.0	31	188	10	58	32	288	14.6	18
10:00-11:00	182	11	62	14	269	9.3	25	201	15	64	14	294	9.9	28
11:00-12:00	179	8	44	15	246	9.3	20	185	11	62	15	273	9.5	26
12:00-13:00	189	15	46	13	263	10.6	29	181	7	53	16	257	8.9	35
13:00-14:00	191	16	39	17	263	12.5	32	164	6	63	13	246	7.7	39
14:00-15:00	176	8	42	12	238	8.4	28	163	10	58	10	241	8.3	31
15:00-16:00	207	14	46	10	277	8.7	29	193	5	38	7	243	4.9	36
16:00-17:00	209	11	61	8	289	6.6	31	240	14	68	8	330	6.7	35
17:00-18:00	215	22	62	5	304	8.9	34	255	11	48	2	316	4.1	37
18:00-19:00	163	16	46	3	228	8.3	33	285	9	39	1	334	3.0	42
全時間合計	2292	157	569	138	3156	9.3	354	2313	128	630	160	3231	8.9	361

方向 種別 時間帯	A 合計 (1+ 2+ 3+ 4+ 8+12)													
	乗用車 (台)	バス (台)	小型 貨物車 (台)	普通 貨物車 (台)	合計 (台)	大型車 混入率 (%)	二輪車 (台)	乗用車 (台)	バス (台)	小型 貨物車 (台)	普通 貨物車 (台)	合計 (台)	大型車 混入率 (%)	二輪車 (台)
7:00- 8:00								327	25	62	39	453	14.1	48
8:00- 9:00								316	28	83	29	456	12.5	48
9:00-10:00								384	23	113	47	567	12.3	49
10:00-11:00								383	26	126	28	563	9.6	53
11:00-12:00								364	19	106	30	519	9.4	46
12:00-13:00								370	22	99	29	520	9.8	64
13:00-14:00								355	22	102	30	509	10.2	71
14:00-15:00								339	18	100	22	479	8.4	59
15:00-16:00								400	19	84	17	520	6.9	65
16:00-17:00								449	25	129	16	619	6.6	66
17:00-18:00								470	33	110	7	620	6.5	71
18:00-19:00								448	25	85	4	562	5.2	75
全時間合計								4605	285	1199	298	6387	9.1	715

自動車交通量調査表

調査日：令和3年10月12日(火)

天候：曇り

調査地点：No.7 山手幹線／今津西線

集計方法：断面別

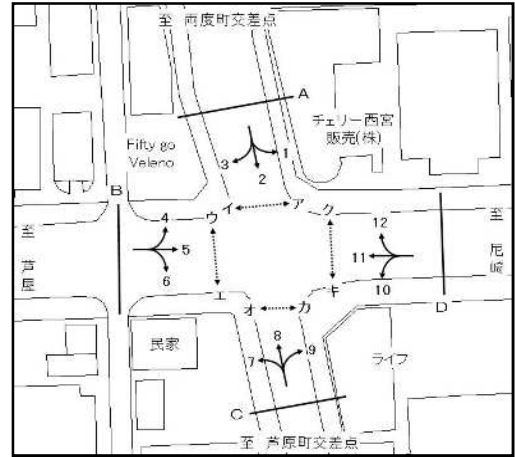

方向 種別 時間帯	B 流入部 (4+ 5+ 6)							B 流出部 (3+ 7+11)						
	乗用車 (台)	バス (台)	小型 貨物車 (台)	普通 貨物車 (台)	合計 (台)	大型車 混入率 (%)	二輪車 (台)	乗用車 (台)	バス (台)	小型 貨物車 (台)	普通 貨物車 (台)	合計 (台)	大型車 混入率 (%)	二輪車 (台)
7:00- 8:00	337	6	49	31	423	8.7	52	434	4	108	29	575	5.7	73
8:00- 9:00	387	4	67	36	494	8.1	25	401	8	127	41	577	8.5	70
9:00-10:00	484	5	87	23	599	4.7	47	334	13	129	34	510	9.2	25
10:00-11:00	549	0	71	31	651	4.8	33	336	6	104	34	480	8.3	31
11:00-12:00	501	3	96	35	635	6.0	42	433	11	93	20	557	5.6	39
12:00-13:00	508	2	101	32	643	5.3	31	495	9	82	19	605	4.6	50
13:00-14:00	503	13	93	38	647	7.9	36	448	8	68	32	556	7.2	35
14:00-15:00	477	1	95	34	607	5.8	41	491	3	96	17	607	3.3	35
15:00-16:00	503	5	87	21	616	4.2	28	498	9	96	26	629	5.6	46
16:00-17:00	470	3	98	21	592	4.1	37	569	10	76	18	673	4.2	41
17:00-18:00	517	7	142	10	676	2.5	72	635	8	72	7	722	2.1	65
18:00-19:00	487	6	104	7	604	2.2	63	550	5	43	2	600	1.2	51
全時間合計	5723	55	1090	319	7187	5.2	507	5624	94	1094	279	7091	5.3	561

方向 種別 時間帯	B 流入部 (4+ 5+ 6)							B 合計 (3+ 4+ 5+ 6+ 7+11)						
	乗用車 (台)	バス (台)	小型 貨物車 (台)	普通 貨物車 (台)	合計 (台)	大型車 混入率 (%)	二輪車 (台)	乗用車 (台)	バス (台)	小型 貨物車 (台)	普通 貨物車 (台)	合計 (台)	大型車 混入率 (%)	二輪車 (台)
7:00- 8:00								771	10	157	60	998	7.0	125
8:00- 9:00								788	12	194	77	1071	8.3	95
9:00-10:00								818	18	216	57	1109	6.8	72
10:00-11:00								885	6	175	65	1131	6.3	64
11:00-12:00								934	14	189	55	1192	5.8	81
12:00-13:00								1003	11	183	51	1248	5.0	81
13:00-14:00								951	21	161	70	1203	7.6	71
14:00-15:00								968	4	191	51	1214	4.5	76
15:00-16:00								1001	14	183	47	1245	4.9	74
16:00-17:00								1039	13	174	39	1265	4.1	78
17:00-18:00								1152	15	214	17	1398	2.3	137
18:00-19:00								1037	11	147	9	1204	1.7	114
全時間合計								11347	149	2184	598	14278	5.2	1068

自動車交通量調査表

調査日：令和3年10月12日(火)

天候：曇り

調査地点：No.7 山手幹線／今津西線

集計方法：断面別

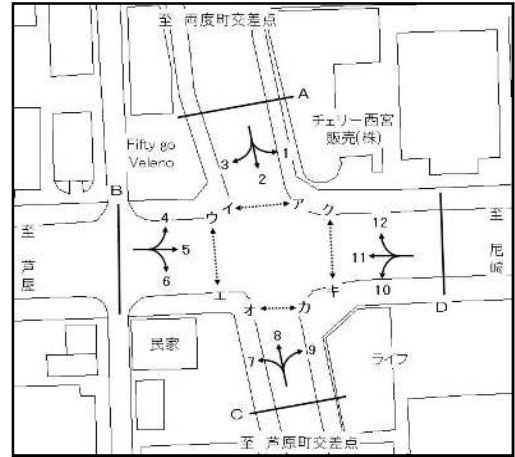

方向 種別 時間帯	C 流入部 (7+ 8+ 9)							C 流出部 (2+ 6+10)						
	乗用車 (台)	バス (台)	小型 貨物車 (台)	普通 貨物車 (台)	合計 (台)	大型車 混入率 (%)	二輪車 (台)	乗用車 (台)	バス (台)	小型 貨物車 (台)	普通 貨物車 (台)	合計 (台)	大型車 混入率 (%)	二輪車 (台)
7:00- 8:00	134	9	36	20	199	14.6	22	233	10	44	19	306	9.5	35
8:00- 9:00	134	15	58	17	224	14.3	15	218	12	44	22	296	11.5	37
9:00-10:00	191	11	61	21	284	11.3	20	225	12	60	16	313	8.9	32
10:00-11:00	211	15	71	19	316	10.8	28	201	11	64	25	301	12.0	22
11:00-12:00	217	11	76	16	320	8.4	25	218	6	58	28	310	11.0	21
12:00-13:00	201	9	53	18	281	9.6	40	217	12	59	18	306	9.8	23
13:00-14:00	165	7	62	12	246	7.7	43	222	10	43	26	301	12.0	33
14:00-15:00	195	10	61	12	278	7.9	30	228	8	59	25	320	10.3	28
15:00-16:00	184	8	50	12	254	7.9	36	248	11	59	15	333	7.8	32
16:00-17:00	233	11	73	8	325	5.8	35	266	10	59	12	347	6.3	32
17:00-18:00	261	11	40	4	316	4.7	37	243	17	71	7	338	7.1	29
18:00-19:00	294	7	33	2	336	2.7	42	208	15	51	4	278	6.8	31
全時間合計	2420	124	674	161	3379	8.4	373	2727	134	671	217	3749	9.4	355

方向 種別 時間帯	C 合計 (2+ 6+ 7+ 8+ 9+10)													
	乗用車 (台)	バス (台)	小型 貨物車 (台)	普通 貨物車 (台)	合計 (台)	大型車 混入率 (%)	二輪車 (台)	乗用車 (台)	バス (台)	小型 貨物車 (台)	普通 貨物車 (台)	合計 (台)	大型車 混入率 (%)	二輪車 (台)
7:00- 8:00								367	19	80	39	505	11.5	57
8:00- 9:00								352	27	102	39	520	12.7	52
9:00-10:00								416	23	121	37	597	10.1	52
10:00-11:00								412	26	135	44	617	11.3	50
11:00-12:00								435	17	134	44	630	9.7	46
12:00-13:00								418	21	112	36	587	9.7	63
13:00-14:00								387	17	105	38	547	10.1	76
14:00-15:00								423	18	120	37	598	9.2	58
15:00-16:00								432	19	109	27	587	7.8	68
16:00-17:00								499	21	132	20	672	6.1	67
17:00-18:00								504	28	111	11	654	6.0	66
18:00-19:00								502	22	84	6	614	4.6	73
全時間合計								5147	258	1345	378	7128	8.9	728

自動車交通量調査表

調査日：令和3年10月12日(火)

天候：曇り

調査地点：No.7 山手幹線／今津西線

集計方法：断面別

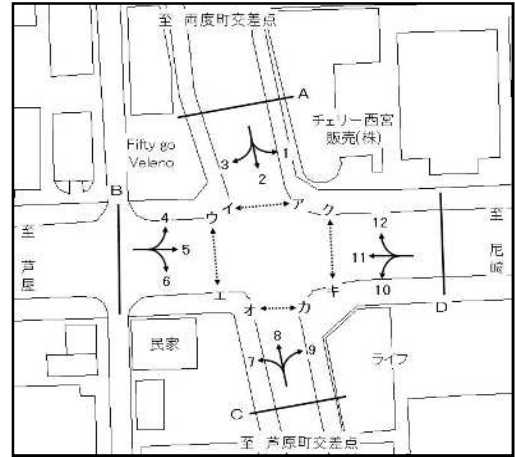

方向 種別 時間帯	D 流入部 (10+11+12)							D 流出部 (1+5+9)						
	乗用車 (台)	バス (台)	小型 貨物車 (台)	普通 貨物車 (台)	合計 (台)	大型車 混入率 (%)	二輪車 (台)	乗用車 (台)	バス (台)	小型 貨物車 (台)	普通 貨物車 (台)	合計 (台)	大型車 混入率 (%)	二輪車 (台)
7:00- 8:00	470	10	116	40	636	7.9	78	325	6	51	32	414	9.2	50
8:00- 9:00	383	9	123	47	562	10.0	69	361	6	62	32	461	8.2	24
9:00-10:00	358	13	133	44	548	10.4	23	482	7	89	21	599	4.7	46
10:00-11:00	349	7	101	35	492	8.5	33	553	1	73	26	653	4.1	38
11:00-12:00	471	10	87	22	590	5.4	40	532	4	90	25	651	4.5	41
12:00-13:00	523	7	86	18	634	3.9	45	528	5	92	28	653	5.1	37
13:00-14:00	492	7	65	31	595	6.4	36	517	19	85	27	648	7.1	40
14:00-15:00	531	4	103	18	656	3.4	37	497	2	88	24	611	4.3	42
15:00-16:00	545	8	94	24	671	4.8	51	500	10	84	19	613	4.7	30
16:00-17:00	627	13	79	22	741	4.7	45	464	4	108	21	597	4.2	40
17:00-18:00	657	9	76	6	748	2.0	68	517	13	129	9	668	3.3	80
18:00-19:00	603	5	49	3	660	1.2	52	504	5	99	8	616	2.1	66
全時間合計	6009	102	1112	310	7533	5.5	577	5780	82	1050	272	7184	4.9	534

方向 種別 時間帯	D 流入部 (10+11+12)							D 合計 (1+5+9+10+11+12)						
	乗用車 (台)	バス (台)	小型 貨物車 (台)	普通 貨物車 (台)	合計 (台)	大型車 混入率 (%)	二輪車 (台)	乗用車 (台)	バス (台)	小型 貨物車 (台)	普通 貨物車 (台)	合計 (台)	大型車 混入率 (%)	二輪車 (台)
7:00- 8:00								795	16	167	72	1050	8.4	128
8:00- 9:00								744	15	185	79	1023	9.2	93
9:00-10:00								840	20	222	65	1147	7.4	69
10:00-11:00								902	8	174	61	1145	6.0	71
11:00-12:00								1003	14	177	47	1241	4.9	81
12:00-13:00								1051	12	178	46	1287	4.5	82
13:00-14:00								1009	26	150	58	1243	6.8	76
14:00-15:00								1028	6	191	42	1267	3.8	79
15:00-16:00								1045	18	178	43	1284	4.8	81
16:00-17:00								1091	17	187	43	1338	4.5	85
17:00-18:00								1174	22	205	15	1416	2.6	148
18:00-19:00								1107	10	148	11	1276	1.6	118
全時間合計								11789	184	2162	582	14717	5.2	1111

自動車交通量調査表

調査日：令和3年10月12日(火)

天候：曇り

調査地点：No.7 山手幹線/今津西線

集計方法：交差点計

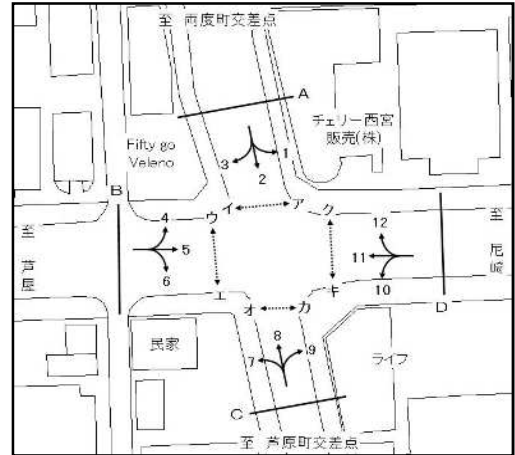

流入部 種別 時間帯	A							B						
	乗用車 (台)	バス (台)	小型 貨物車 (台)	普通 貨物車 (台)	合計 (台)	大型車 混入率 (%)	二輪車 (台)	乗用車 (台)	バス (台)	小型 貨物車 (台)	普通 貨物車 (台)	合計 (台)	大型車 混入率 (%)	二輪車 (台)
7:00- 8:00	189	10	32	14	245	9.8	27	337	6	49	31	423	8.7	52
8:00- 9:00	196	13	34	12	255	9.8	35	387	4	67	36	494	8.1	25
9:00-10:00	196	13	55	15	279	10.0	31	484	5	87	23	599	4.7	47
10:00-11:00	182	11	62	14	269	9.3	25	549	0	71	31	651	4.8	33
11:00-12:00	179	8	44	15	246	9.3	20	501	3	96	35	635	6.0	42
12:00-13:00	189	15	46	13	263	10.6	29	508	2	101	32	643	5.3	31
13:00-14:00	191	16	39	17	263	12.5	32	503	13	93	38	647	7.9	36
14:00-15:00	176	8	42	12	238	8.4	28	477	1	95	34	607	5.8	41
15:00-16:00	207	14	46	10	277	8.7	29	503	5	87	21	616	4.2	28
16:00-17:00	209	11	61	8	289	6.6	31	470	3	98	21	592	4.1	37
17:00-18:00	215	22	62	5	304	8.9	34	517	7	142	10	676	2.5	72
18:00-19:00	163	16	46	3	228	8.3	33	487	6	104	7	604	2.2	63
全時間合計	2292	157	569	138	3156	9.3	354	5723	55	1090	319	7187	5.2	507

流入部 種別 時間帯	C							D						
	乗用車 (台)	バス (台)	小型 貨物車 (台)	普通 貨物車 (台)	合計 (台)	大型車 混入率 (%)	二輪車 (台)	乗用車 (台)	バス (台)	小型 貨物車 (台)	普通 貨物車 (台)	合計 (台)	大型車 混入率 (%)	二輪車 (台)
7:00- 8:00	134	9	36	20	199	14.6	22	470	10	116	40	636	7.9	78
8:00- 9:00	134	15	58	17	224	14.3	15	383	9	123	47	562	10.0	69
9:00-10:00	191	11	61	21	284	11.3	20	358	13	133	44	548	10.4	23
10:00-11:00	211	15	71	19	316	10.8	28	349	7	101	35	492	8.5	33
11:00-12:00	217	11	76	16	320	8.4	25	471	10	87	22	590	5.4	40
12:00-13:00	201	9	53	18	281	9.6	40	523	7	86	18	634	3.9	45
13:00-14:00	165	7	62	12	246	7.7	43	492	7	65	31	595	6.4	36
14:00-15:00	195	10	61	12	278	7.9	30	531	4	103	18	656	3.4	37
15:00-16:00	184	8	50	12	254	7.9	36	545	8	94	24	671	4.8	51
16:00-17:00	233	11	73	8	325	5.8	35	627	13	79	22	741	4.7	45
17:00-18:00	261	11	40	4	316	4.7	37	657	9	76	6	748	2.0	68
18:00-19:00	294	7	33	2	336	2.7	42	603	5	49	3	660	1.2	52
全時間合計	2420	124	674	161	3379	8.4	373	6009	102	1112	310	7533	5.5	577

自動車交通量調査表

調査日：令和3年10月12日(火)

天候：曇り

調査地点：No.7 山手幹線／今津西線

集計方法：交差点計

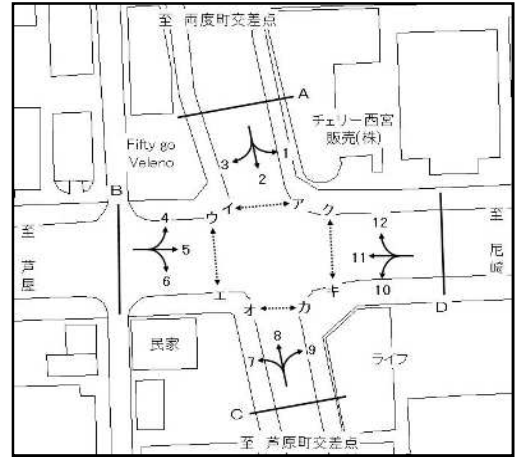

流入部 種別 時間帯								合計 (A+ B+ C+ D)						
	乗用車 (台)	バス (台)	小型 貨物車 (台)	普通 貨物車 (台)	合計 (台)	大型車 混入率 (%)	二輪車 (台)	乗用車 (台)	バス (台)	小型 貨物車 (台)	普通 貨物車 (台)	合計 (台)	大型車 混入率 (%)	二輪車 (台)
7:00- 8:00								1130	35	233	105	1503	9.3	179
8:00- 9:00								1100	41	282	112	1535	10.0	144
9:00-10:00								1229	42	336	103	1710	8.5	121
10:00-11:00								1291	33	305	99	1728	7.6	119
11:00-12:00								1368	32	303	88	1791	6.7	127
12:00-13:00								1421	33	286	81	1821	6.3	145
13:00-14:00								1351	43	259	98	1751	8.1	147
14:00-15:00								1379	23	301	76	1779	5.6	136
15:00-16:00								1439	35	277	67	1818	5.6	144
16:00-17:00								1539	38	311	59	1947	5.0	148
17:00-18:00								1650	49	320	25	2044	3.6	211
18:00-19:00								1547	34	232	15	1828	2.7	190
全時間合計								16444	438	3445	928	21255	6.4	1811

自動車交通量調査表

調査日：令和3年10月12日(火)

天候：曇り

調査地点：No.8 山手幹線／夙川沿街路

集計方法：方向別

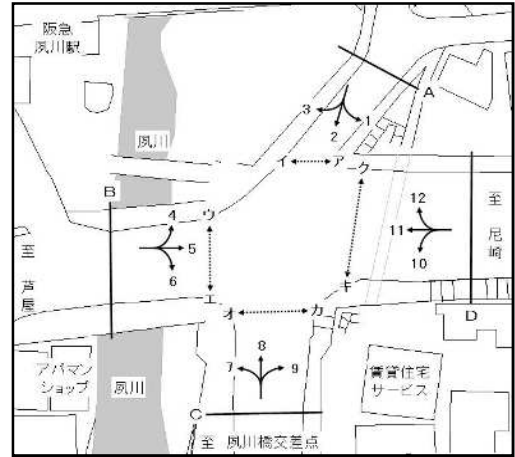

方向 種別 時間帯	1							2						
	乗用車 (台)	バス (台)	小型 貨物車 (台)	普通 貨物車 (台)	合計 (台)	大型車 混入率 (%)	二輪車 (台)	乗用車 (台)	バス (台)	小型 貨物車 (台)	普通 貨物車 (台)	合計 (台)	大型車 混入率 (%)	二輪車 (台)
7:00- 8:00	11	0	0	0	11	0.0	0	273	0	5	2	280	0.7	26
8:00- 9:00	19	0	3	0	22	0.0	0	234	0	13	1	248	0.4	24
9:00-10:00	20	0	3	1	24	4.2	3	158	0	13	5	176	2.8	7
10:00-11:00	26	0	9	3	38	7.9	7	160	0	15	9	184	4.9	9
11:00-12:00	15	0	4	2	21	9.5	1	101	2	21	7	131	6.9	5
12:00-13:00	21	0	3	0	24	0.0	3	118	0	19	8	145	5.5	13
13:00-14:00	12	0	5	1	18	5.6	5	95	1	11	3	110	3.6	15
14:00-15:00	14	0	6	1	21	4.8	1	114	0	15	14	143	9.8	11
15:00-16:00	19	0	11	3	33	9.1	3	129	3	34	3	169	3.6	15
16:00-17:00	19	0	9	0	28	0.0	4	104	2	28	7	141	6.4	5
17:00-18:00	17	0	3	0	20	0.0	3	135	3	24	1	163	2.5	14
18:00-19:00	15	0	0	0	15	0.0	0	84	1	15	2	102	2.9	15
全時間合計	208	0	56	11	275	4.0	30	1705	12	213	62	1992	3.7	159

方向 種別 時間帯	3							A 流入部 (1+ 2+ 3)						
	乗用車 (台)	バス (台)	小型 貨物車 (台)	普通 貨物車 (台)	合計 (台)	大型車 混入率 (%)	二輪車 (台)	乗用車 (台)	バス (台)	小型 貨物車 (台)	普通 貨物車 (台)	合計 (台)	大型車 混入率 (%)	二輪車 (台)
7:00- 8:00	70	0	2	1	73	1.4	7	354	0	7	3	364	0.8	33
8:00- 9:00	45	0	3	1	49	2.0	7	298	0	19	2	319	0.6	31
9:00-10:00	47	0	4	2	53	3.8	5	225	0	20	8	253	3.2	15
10:00-11:00	48	0	3	4	55	7.3	3	234	0	27	16	277	5.8	19
11:00-12:00	42	0	5	1	48	2.1	5	158	2	30	10	200	6.0	11
12:00-13:00	38	0	7	2	47	4.3	8	177	0	29	10	216	4.6	24
13:00-14:00	40	0	5	4	49	8.2	5	147	1	21	8	177	5.1	25
14:00-15:00	34	0	2	0	36	0.0	7	162	0	23	15	200	7.5	19
15:00-16:00	24	0	7	0	31	0.0	15	172	3	52	6	233	3.9	33
16:00-17:00	48	0	2	1	51	2.0	3	171	2	39	8	220	4.5	12
17:00-18:00	47	0	4	0	51	0.0	5	199	3	31	1	234	1.7	22
18:00-19:00	36	0	7	0	43	0.0	4	135	1	22	2	160	1.9	19
全時間合計	519	0	51	16	586	2.7	74	2432	12	320	89	2853	3.5	263

自動車交通量調査表

調査日：令和3年10月12日(火)

天候：曇り

調査地点：No.8 山手幹線／夙川沿街路

集計方法：方向別

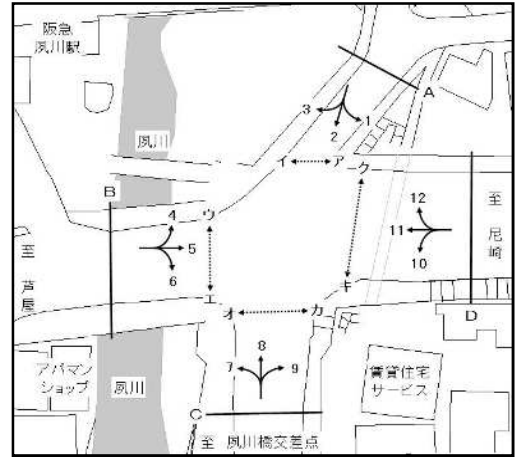

方向 種別 時間帯	4							5						
	乗用車 (台)	バス (台)	小型 貨物車 (台)	普通 貨物車 (台)	合計 (台)	大型車 混入率 (%)	二輪車 (台)	乗用車 (台)	バス (台)	小型 貨物車 (台)	普通 貨物車 (台)	合計 (台)	大型車 混入率 (%)	二輪車 (台)
7:00- 8:00	63	0	4	2	69	2.9	9	363	8	47	34	452	9.3	40
8:00- 9:00	49	0	6	2	57	3.5	7	313	10	65	25	413	8.5	40
9:00-10:00	57	0	7	1	65	1.5	11	333	11	76	34	454	9.9	28
10:00-11:00	39	0	10	2	51	3.9	9	331	5	77	26	439	7.1	24
11:00-12:00	40	0	8	3	51	5.9	5	365	9	67	24	465	7.1	26
12:00-13:00	45	0	8	2	55	3.6	7	404	5	75	16	500	4.2	30
13:00-14:00	55	0	5	1	61	1.6	9	386	7	93	24	510	6.1	22
14:00-15:00	48	0	3	1	52	1.9	13	336	9	88	34	467	9.2	30
15:00-16:00	55	1	2	5	63	9.5	4	341	7	78	23	449	6.7	28
16:00-17:00	67	0	7	5	79	6.3	9	334	9	63	19	425	6.6	21
17:00-18:00	73	0	5	1	79	1.3	11	445	10	80	13	548	4.2	46
18:00-19:00	85	0	6	0	91	0.0	8	397	8	64	9	478	3.6	56
全時間合計	676	1	71	25	773	3.4	102	4348	98	873	281	5600	6.8	391

方向 種別 時間帯	6							B 流入部 (4+ 5+ 6)						
	乗用車 (台)	バス (台)	小型 貨物車 (台)	普通 貨物車 (台)	合計 (台)	大型車 混入率 (%)	二輪車 (台)	乗用車 (台)	バス (台)	小型 貨物車 (台)	普通 貨物車 (台)	合計 (台)	大型車 混入率 (%)	二輪車 (台)
7:00- 8:00	129	1	3	0	133	0.8	3	555	9	54	36	654	6.9	52
8:00- 9:00	129	1	5	2	137	2.2	6	491	11	76	29	607	6.6	53
9:00-10:00	100	2	12	2	116	3.4	1	490	13	95	37	635	7.9	40
10:00-11:00	67	1	10	4	82	6.1	3	437	6	97	32	572	6.6	36
11:00-12:00	43	0	7	4	54	7.4	2	448	9	82	31	570	7.0	33
12:00-13:00	44	2	12	6	64	12.5	5	493	7	95	24	619	5.0	42
13:00-14:00	55	0	7	3	65	4.6	8	496	7	105	28	636	5.5	39
14:00-15:00	78	0	11	5	94	5.3	5	462	9	102	40	613	8.0	48
15:00-16:00	64	1	12	3	80	5.0	3	460	9	92	31	592	6.8	35
16:00-17:00	57	1	8	2	68	4.4	1	458	10	78	26	572	6.3	31
17:00-18:00	65	0	7	0	72	0.0	9	583	10	92	14	699	3.4	66
18:00-19:00	82	2	7	1	92	3.3	1	564	10	77	10	661	3.0	65
全時間合計	913	11	101	32	1057	4.1	47	5937	110	1045	338	7430	6.0	540

自動車交通量調査表

調査日：令和3年10月12日(火)

天候：曇り

調査地点：No.8 山手幹線／夙川沿街路

集計方法：方向別

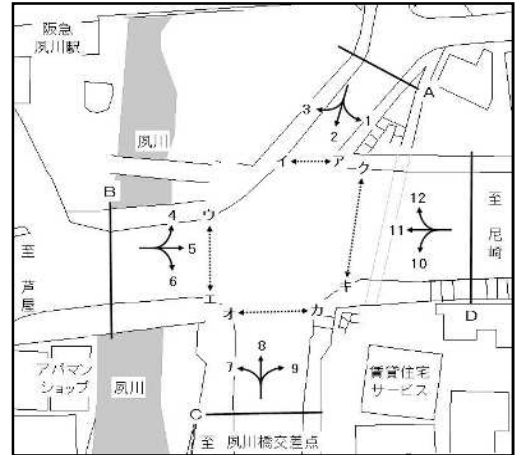

方向 種別 時間帯	7							8						
	乗用車 (台)	バス (台)	小型 貨物車 (台)	普通 貨物車 (台)	合計 (台)	大型車 混入率 (%)	二輪車 (台)	乗用車 (台)	バス (台)	小型 貨物車 (台)	普通 貨物車 (台)	合計 (台)	大型車 混入率 (%)	二輪車 (台)
7:00- 8:00	106	2	22	7	137	6.6	1	87	0	19	3	109	2.8	15
8:00- 9:00	87	3	37	8	135	8.1	4	66	1	28	5	100	6.0	11
9:00-10:00	89	2	24	9	124	8.9	7	93	3	19	1	116	3.4	13
10:00-11:00	68	3	13	7	91	11.0	5	59	2	11	10	82	14.6	5
11:00-12:00	67	1	11	6	85	8.2	6	82	3	17	7	109	9.2	11
12:00-13:00	76	3	10	12	101	14.9	7	89	2	28	2	121	3.3	17
13:00-14:00	96	5	7	7	115	10.4	3	114	1	28	9	152	6.6	12
14:00-15:00	88	2	13	7	110	8.2	5	87	1	12	1	101	2.0	8
15:00-16:00	80	3	9	3	95	6.3	7	105	3	19	3	130	4.6	7
16:00-17:00	82	3	11	1	97	4.1	5	110	3	15	3	131	4.6	9
17:00-18:00	103	5	7	3	118	6.8	4	150	0	13	2	165	1.2	24
18:00-19:00	114	6	9	3	132	6.8	4	116	0	11	0	127	0.0	12
全時間合計	1056	38	173	73	1340	8.3	58	1158	19	220	46	1443	4.5	144

方向 種別 時間帯	9							C 流入部 (7+ 8+ 9)						
	乗用車 (台)	バス (台)	小型 貨物車 (台)	普通 貨物車 (台)	合計 (台)	大型車 混入率 (%)	二輪車 (台)	乗用車 (台)	バス (台)	小型 貨物車 (台)	普通 貨物車 (台)	合計 (台)	大型車 混入率 (%)	二輪車 (台)
7:00- 8:00	3	0	0	0	3	0.0	3	196	2	41	10	249	4.8	19
8:00- 9:00	9	0	0	2	11	18.2	0	162	4	65	15	246	7.7	15
9:00-10:00	9	0	1	0	10	0.0	0	191	5	44	10	250	6.0	20
10:00-11:00	15	0	2	0	17	0.0	0	142	5	26	17	190	11.6	10
11:00-12:00	5	0	2	0	7	0.0	2	154	4	30	13	201	8.5	19
12:00-13:00	10	0	3	0	13	0.0	0	175	5	41	14	235	8.1	24
13:00-14:00	8	0	2	0	10	0.0	0	218	6	37	16	277	7.9	15
14:00-15:00	7	0	0	0	7	0.0	0	182	3	25	8	218	5.0	13
15:00-16:00	12	0	0	0	12	0.0	0	197	6	28	6	237	5.1	14
16:00-17:00	13	0	0	0	13	0.0	0	205	6	26	4	241	4.1	14
17:00-18:00	11	1	0	0	12	8.3	2	264	6	20	5	295	3.7	30
18:00-19:00	11	0	0	0	11	0.0	1	241	6	20	3	270	3.3	17
全時間合計	113	1	10	2	126	2.4	8	2327	58	403	121	2909	6.2	210

自動車交通量調査表

調査日：令和3年10月12日(火)

天候：曇り

調査地点：No.8 山手幹線／夙川沿街路

集計方法：方向別

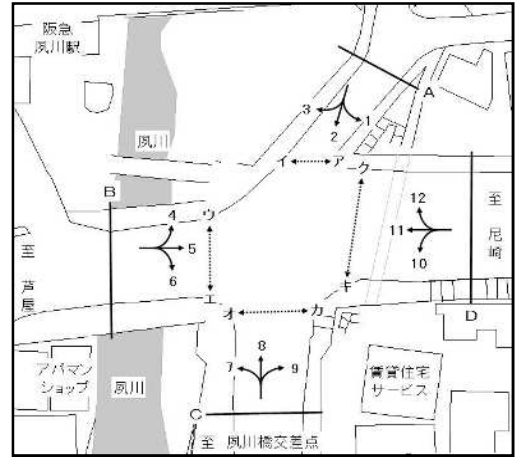

方向 種別 時間帯	10							11						
	乗用車 (台)	バス (台)	小型 貨物車 (台)	普通 貨物車 (台)	合計 (台)	大型車 混入率 (%)	二輪車 (台)	乗用車 (台)	バス (台)	小型 貨物車 (台)	普通 貨物車 (台)	合計 (台)	大型車 混入率 (%)	二輪車 (台)
7:00- 8:00	21	0	2	0	23	0.0	3	387	5	101	28	521	6.3	47
8:00- 9:00	17	0	0	0	17	0.0	4	337	9	110	26	482	7.3	44
9:00-10:00	13	0	0	0	13	0.0	3	258	5	93	32	388	9.5	20
10:00-11:00	11	0	0	1	12	8.3	0	291	2	87	30	410	7.8	26
11:00-12:00	19	0	0	0	19	0.0	0	277	7	80	29	393	9.2	15
12:00-13:00	7	0	1	2	10	20.0	2	311	4	84	13	412	4.1	17
13:00-14:00	12	0	3	0	15	0.0	3	312	5	72	17	406	5.4	26
14:00-15:00	19	0	0	2	21	9.5	0	347	6	75	14	442	4.5	21
15:00-16:00	14	0	0	0	14	0.0	0	341	5	51	10	407	3.7	18
16:00-17:00	13	0	3	0	16	0.0	0	353	5	44	13	415	4.3	24
17:00-18:00	23	0	4	0	27	0.0	3	433	9	42	9	493	3.7	41
18:00-19:00	11	0	3	0	14	0.0	0	407	3	32	9	451	2.7	36
全時間合計	180	0	16	5	201	2.5	18	4054	65	871	230	5220	5.7	335

方向 種別 時間帯	12							D 流入部 (10+11+12)						
	乗用車 (台)	バス (台)	小型 貨物車 (台)	普通 貨物車 (台)	合計 (台)	大型車 混入率 (%)	二輪車 (台)	乗用車 (台)	バス (台)	小型 貨物車 (台)	普通 貨物車 (台)	合計 (台)	大型車 混入率 (%)	二輪車 (台)
7:00- 8:00	2	0	0	0	2	0.0	0	410	5	103	28	546	6.0	50
8:00- 9:00	3	0	0	0	3	0.0	0	357	9	110	26	502	7.0	48
9:00-10:00	9	0	2	0	11	0.0	0	280	5	95	32	412	9.0	23
10:00-11:00	5	0	3	0	8	0.0	1	307	2	90	31	430	7.7	27
11:00-12:00	9	0	0	0	9	0.0	1	305	7	80	29	421	8.6	16
12:00-13:00	13	0	2	1	16	6.3	0	331	4	87	16	438	4.6	19
13:00-14:00	4	0	0	0	4	0.0	0	328	5	75	17	425	5.2	29
14:00-15:00	3	0	1	2	6	33.3	0	369	6	76	18	469	5.1	21
15:00-16:00	13	0	0	0	13	0.0	0	368	5	51	10	434	3.5	18
16:00-17:00	7	0	0	0	7	0.0	0	373	5	47	13	438	4.1	24
17:00-18:00	9	1	0	0	10	10.0	1	465	10	46	9	530	3.6	45
18:00-19:00	7	0	0	0	7	0.0	0	425	3	35	9	472	2.5	36
全時間合計	84	1	8	3	96	4.2	3	4318	66	895	238	5517	5.5	356

自動車交通量調査表

調査日：令和3年10月12日(火)

天候：曇り

調査地点：No.8 山手幹線／夙川沿街路

集計方法：断面別

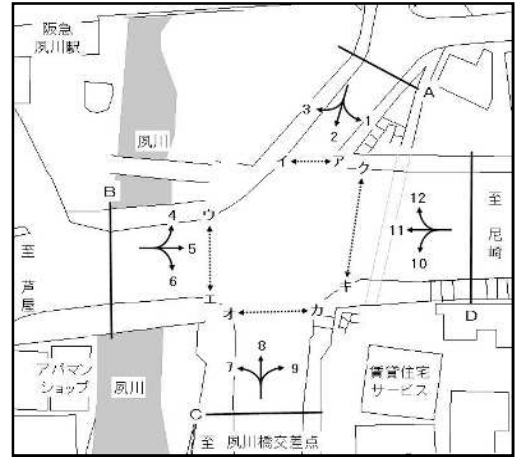

方向 種別 時間帯	A 流入部 (1+ 2+ 3)							A 流出部 (4+ 8+12)						
	乗用車 (台)	バス (台)	小型 貨物車 (台)	普通 貨物車 (台)	合計 (台)	大型車 混入率 (%)	二輪車 (台)	乗用車 (台)	バス (台)	小型 貨物車 (台)	普通 貨物車 (台)	合計 (台)	大型車 混入率 (%)	二輪車 (台)
7:00- 8:00	354	0	7	3	364	0.8	33	152	0	23	5	180	2.8	24
8:00- 9:00	298	0	19	2	319	0.6	31	118	1	34	7	160	5.0	18
9:00-10:00	225	0	20	8	253	3.2	15	159	3	28	2	192	2.6	24
10:00-11:00	234	0	27	16	277	5.8	19	103	2	24	12	141	9.9	15
11:00-12:00	158	2	30	10	200	6.0	11	131	3	25	10	169	7.7	17
12:00-13:00	177	0	29	10	216	4.6	24	147	2	38	5	192	3.6	24
13:00-14:00	147	1	21	8	177	5.1	25	173	1	33	10	217	5.1	21
14:00-15:00	162	0	23	15	200	7.5	19	138	1	16	4	159	3.1	21
15:00-16:00	172	3	52	6	233	3.9	33	173	4	21	8	206	5.8	11
16:00-17:00	171	2	39	8	220	4.5	12	184	3	22	8	217	5.1	18
17:00-18:00	199	3	31	1	234	1.7	22	232	1	18	3	254	1.6	36
18:00-19:00	135	1	22	2	160	1.9	19	208	0	17	0	225	0.0	20
全時間合計	2432	12	320	89	2853	3.5	263	1918	21	299	74	2312	4.1	249

方向 種別 時間帯	A 合計 (1+ 2+ 3+ 4+ 8+12)													
	乗用車 (台)	バス (台)	小型 貨物車 (台)	普通 貨物車 (台)	合計 (台)	大型車 混入率 (%)	二輪車 (台)	乗用車 (台)	バス (台)	小型 貨物車 (台)	普通 貨物車 (台)	合計 (台)	大型車 混入率 (%)	二輪車 (台)
7:00- 8:00								506	0	30	8	544	1.5	57
8:00- 9:00								416	1	53	9	479	2.1	49
9:00-10:00								384	3	48	10	445	2.9	39
10:00-11:00								337	2	51	28	418	7.2	34
11:00-12:00								289	5	55	20	369	6.8	28
12:00-13:00								324	2	67	15	408	4.2	48
13:00-14:00								320	2	54	18	394	5.1	46
14:00-15:00								300	1	39	19	359	5.6	40
15:00-16:00								345	7	73	14	439	4.8	44
16:00-17:00								355	5	61	16	437	4.8	30
17:00-18:00								431	4	49	4	488	1.6	58
18:00-19:00								343	1	39	2	385	0.8	39
全時間合計								4350	33	619	163	5165	3.8	512

自動車交通量調査表

調査日：令和3年10月12日(火)

天候：曇り

調査地点：No.8 山手幹線／夙川沿街路

集計方法：断面別

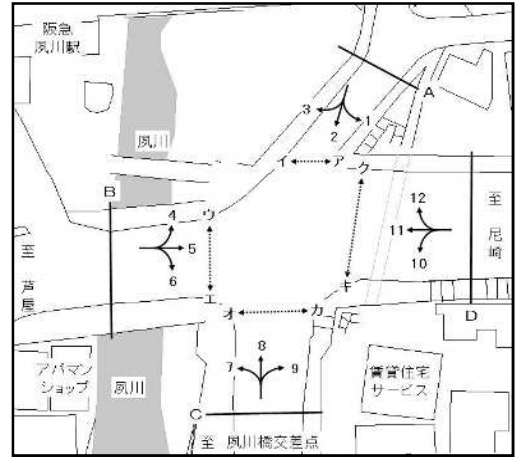

方向 種別 時間帯	B 流入部 (4+ 5+ 6)							B 流出部 (3+ 7+11)						
	乗用車 (台)	バス (台)	小型 貨物車 (台)	普通 貨物車 (台)	合計 (台)	大型車 混入率 (%)	二輪車 (台)	乗用車 (台)	バス (台)	小型 貨物車 (台)	普通 貨物車 (台)	合計 (台)	大型車 混入率 (%)	二輪車 (台)
7:00- 8:00	555	9	54	36	654	6.9	52	563	7	125	36	731	5.9	55
8:00- 9:00	491	11	76	29	607	6.6	53	469	12	150	35	666	7.1	55
9:00-10:00	490	13	95	37	635	7.9	40	394	7	121	43	565	8.8	32
10:00-11:00	437	6	97	32	572	6.6	36	407	5	103	41	556	8.3	34
11:00-12:00	448	9	82	31	570	7.0	33	386	8	96	36	526	8.4	26
12:00-13:00	493	7	95	24	619	5.0	42	425	7	101	27	560	6.1	32
13:00-14:00	496	7	105	28	636	5.5	39	448	10	84	28	570	6.7	34
14:00-15:00	462	9	102	40	613	8.0	48	469	8	90	21	588	4.9	33
15:00-16:00	460	9	92	31	592	6.8	35	445	8	67	13	533	3.9	40
16:00-17:00	458	10	78	26	572	6.3	31	483	8	57	15	563	4.1	32
17:00-18:00	583	10	92	14	699	3.4	66	583	14	53	12	662	3.9	50
18:00-19:00	564	10	77	10	661	3.0	65	557	9	48	12	626	3.4	44
全時間合計	5937	110	1045	338	7430	6.0	540	5629	103	1095	319	7146	5.9	467

方向 種別 時間帯	B 流入部 (4+ 5+ 6)							B 合計 (3+ 4+ 5+ 6+ 7+11)						
	乗用車 (台)	バス (台)	小型 貨物車 (台)	普通 貨物車 (台)	合計 (台)	大型車 混入率 (%)	二輪車 (台)	乗用車 (台)	バス (台)	小型 貨物車 (台)	普通 貨物車 (台)	合計 (台)	大型車 混入率 (%)	二輪車 (台)
7:00- 8:00								1118	16	179	72	1385	6.4	107
8:00- 9:00								960	23	226	64	1273	6.8	108
9:00-10:00								884	20	216	80	1200	8.3	72
10:00-11:00								844	11	200	73	1128	7.4	70
11:00-12:00								834	17	178	67	1096	7.7	59
12:00-13:00								918	14	196	51	1179	5.5	74
13:00-14:00								944	17	189	56	1206	6.1	73
14:00-15:00								931	17	192	61	1201	6.5	81
15:00-16:00								905	17	159	44	1125	5.4	75
16:00-17:00								941	18	135	41	1135	5.2	63
17:00-18:00								1166	24	145	26	1361	3.7	116
18:00-19:00								1121	19	125	22	1287	3.2	109
全時間合計								11566	213	2140	657	14576	6.0	1007

自動車交通量調査表

調査日：令和3年10月12日(火)

天候：曇り

調査地点：No.8 山手幹線／夙川沿街路

集計方法：断面別

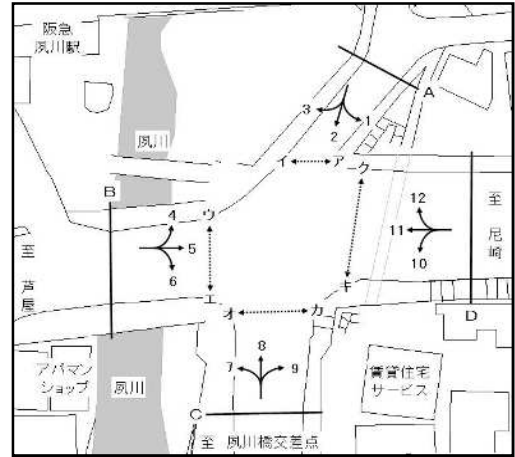

方向 種別 時間帯	C 流入部 (7+ 8+ 9)							C 流出部 (2+ 6+10)						
	乗用車 (台)	バス (台)	小型 貨物車 (台)	普通 貨物車 (台)	合計 (台)	大型車 混入率 (%)	二輪車 (台)	乗用車 (台)	バス (台)	小型 貨物車 (台)	普通 貨物車 (台)	合計 (台)	大型車 混入率 (%)	二輪車 (台)
7:00- 8:00	196	2	41	10	249	4.8	19	423	1	10	2	436	0.7	32
8:00- 9:00	162	4	65	15	246	7.7	15	380	1	18	3	402	1.0	34
9:00-10:00	191	5	44	10	250	6.0	20	271	2	25	7	305	3.0	11
10:00-11:00	142	5	26	17	190	11.6	10	238	1	25	14	278	5.4	12
11:00-12:00	154	4	30	13	201	8.5	19	163	2	28	11	204	6.4	7
12:00-13:00	175	5	41	14	235	8.1	24	169	2	32	16	219	8.2	20
13:00-14:00	218	6	37	16	277	7.9	15	162	1	21	6	190	3.7	26
14:00-15:00	182	3	25	8	218	5.0	13	211	0	26	21	258	8.1	16
15:00-16:00	197	6	28	6	237	5.1	14	207	4	46	6	263	3.8	18
16:00-17:00	205	6	26	4	241	4.1	14	174	3	39	9	225	5.3	6
17:00-18:00	264	6	20	5	295	3.7	30	223	3	35	1	262	1.5	26
18:00-19:00	241	6	20	3	270	3.3	17	177	3	25	3	208	2.9	16
全時間合計	2327	58	403	121	2909	6.2	210	2798	23	330	99	3250	3.8	224

方向 種別 時間帯	C 合計 (2+ 6+ 7+ 8+ 9+10)													
	乗用車 (台)	バス (台)	小型 貨物車 (台)	普通 貨物車 (台)	合計 (台)	大型車 混入率 (%)	二輪車 (台)	乗用車 (台)	バス (台)	小型 貨物車 (台)	普通 貨物車 (台)	合計 (台)	大型車 混入率 (%)	二輪車 (台)
7:00- 8:00								619	3	51	12	685	2.2	51
8:00- 9:00								542	5	83	18	648	3.5	49
9:00-10:00								462	7	69	17	555	4.3	31
10:00-11:00								380	6	51	31	468	7.9	22
11:00-12:00								317	6	58	24	405	7.4	26
12:00-13:00								344	7	73	30	454	8.1	44
13:00-14:00								380	7	58	22	467	6.2	41
14:00-15:00								393	3	51	29	476	6.7	29
15:00-16:00								404	10	74	12	500	4.4	32
16:00-17:00								379	9	65	13	466	4.7	20
17:00-18:00								487	9	55	6	557	2.7	56
18:00-19:00								418	9	45	6	478	3.1	33
全時間合計								5125	81	733	220	6159	4.9	434

自動車交通量調査表

調査日：令和3年10月12日(火)

天候：曇り

調査地点：No.8 山手幹線／夙川沿街路

集計方法：断面別

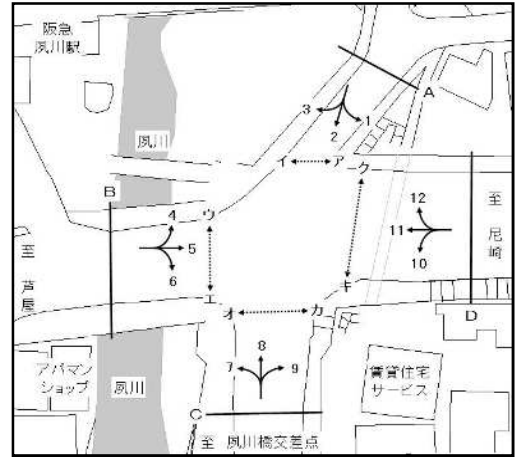

方向 種別 時間帯	D 流入部 (10+11+12)							D 流出部 (1+5+9)						
	乗用車 (台)	バス (台)	小型 貨物車 (台)	普通 貨物車 (台)	合計 (台)	大型車 混入率 (%)	二輪車 (台)	乗用車 (台)	バス (台)	小型 貨物車 (台)	普通 貨物車 (台)	合計 (台)	大型車 混入率 (%)	二輪車 (台)
7:00- 8:00	410	5	103	28	546	6.0	50	377	8	47	34	466	9.0	43
8:00- 9:00	357	9	110	26	502	7.0	48	341	10	68	27	446	8.3	40
9:00-10:00	280	5	95	32	412	9.0	23	362	11	80	35	488	9.4	31
10:00-11:00	307	2	90	31	430	7.7	27	372	5	88	29	494	6.9	31
11:00-12:00	305	7	80	29	421	8.6	16	385	9	73	26	493	7.1	29
12:00-13:00	331	4	87	16	438	4.6	19	435	5	81	16	537	3.9	33
13:00-14:00	328	5	75	17	425	5.2	29	406	7	100	25	538	5.9	27
14:00-15:00	369	6	76	18	469	5.1	21	357	9	94	35	495	8.9	31
15:00-16:00	368	5	51	10	434	3.5	18	372	7	89	26	494	6.7	31
16:00-17:00	373	5	47	13	438	4.1	24	366	9	72	19	466	6.0	25
17:00-18:00	465	10	46	9	530	3.6	45	473	11	83	13	580	4.1	51
18:00-19:00	425	3	35	9	472	2.5	36	423	8	64	9	504	3.4	57
全時間合計	4318	66	895	238	5517	5.5	356	4669	99	939	294	6001	6.5	429

方向 種別 時間帯	D 流入部 (10+11+12)							D 合計 (1+5+9+10+11+12)						
	乗用車 (台)	バス (台)	小型 貨物車 (台)	普通 貨物車 (台)	合計 (台)	大型車 混入率 (%)	二輪車 (台)	乗用車 (台)	バス (台)	小型 貨物車 (台)	普通 貨物車 (台)	合計 (台)	大型車 混入率 (%)	二輪車 (台)
7:00- 8:00								787	13	150	62	1012	7.4	93
8:00- 9:00								698	19	178	53	948	7.6	88
9:00-10:00								642	16	175	67	900	9.2	54
10:00-11:00								679	7	178	60	924	7.3	58
11:00-12:00								690	16	153	55	914	7.8	45
12:00-13:00								766	9	168	32	975	4.2	52
13:00-14:00								734	12	175	42	963	5.6	56
14:00-15:00								726	15	170	53	964	7.1	52
15:00-16:00								740	12	140	36	928	5.2	49
16:00-17:00								739	14	119	32	904	5.1	49
17:00-18:00								938	21	129	22	1110	3.9	96
18:00-19:00								848	11	99	18	976	3.0	93
全時間合計								8987	165	1834	532	11518	6.1	785

自動車交通量調査表

調査日：令和3年10月12日(火)

天候：曇り

調査地点：No.8 山手幹線／夙川沿街路

集計方法：交差点計

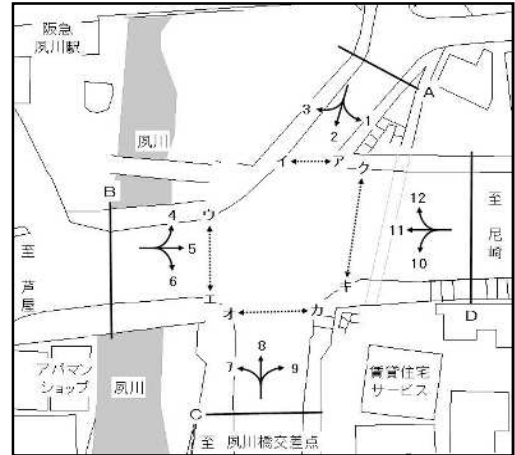

流入部 種別 時間帯	A							B						
	乗用車 (台)	バス (台)	小型 貨物車 (台)	普通 貨物車 (台)	合計 (台)	大型車 混入率 (%)	二輪車 (台)	乗用車 (台)	バス (台)	小型 貨物車 (台)	普通 貨物車 (台)	合計 (台)	大型車 混入率 (%)	二輪車 (台)
7:00- 8:00	354	0	7	3	364	0.8	33	555	9	54	36	654	6.9	52
8:00- 9:00	298	0	19	2	319	0.6	31	491	11	76	29	607	6.6	53
9:00-10:00	225	0	20	8	253	3.2	15	490	13	95	37	635	7.9	40
10:00-11:00	234	0	27	16	277	5.8	19	437	6	97	32	572	6.6	36
11:00-12:00	158	2	30	10	200	6.0	11	448	9	82	31	570	7.0	33
12:00-13:00	177	0	29	10	216	4.6	24	493	7	95	24	619	5.0	42
13:00-14:00	147	1	21	8	177	5.1	25	496	7	105	28	636	5.5	39
14:00-15:00	162	0	23	15	200	7.5	19	462	9	102	40	613	8.0	48
15:00-16:00	172	3	52	6	233	3.9	33	460	9	92	31	592	6.8	35
16:00-17:00	171	2	39	8	220	4.5	12	458	10	78	26	572	6.3	31
17:00-18:00	199	3	31	1	234	1.7	22	583	10	92	14	699	3.4	66
18:00-19:00	135	1	22	2	160	1.9	19	564	10	77	10	661	3.0	65
全時間合計	2432	12	320	89	2853	3.5	263	5937	110	1045	338	7430	6.0	540

流入部 種別 時間帯	C							D						
	乗用車 (台)	バス (台)	小型 貨物車 (台)	普通 貨物車 (台)	合計 (台)	大型車 混入率 (%)	二輪車 (台)	乗用車 (台)	バス (台)	小型 貨物車 (台)	普通 貨物車 (台)	合計 (台)	大型車 混入率 (%)	二輪車 (台)
7:00- 8:00	196	2	41	10	249	4.8	19	410	5	103	28	546	6.0	50
8:00- 9:00	162	4	65	15	246	7.7	15	357	9	110	26	502	7.0	48
9:00-10:00	191	5	44	10	250	6.0	20	280	5	95	32	412	9.0	23
10:00-11:00	142	5	26	17	190	11.6	10	307	2	90	31	430	7.7	27
11:00-12:00	154	4	30	13	201	8.5	19	305	7	80	29	421	8.6	16
12:00-13:00	175	5	41	14	235	8.1	24	331	4	87	16	438	4.6	19
13:00-14:00	218	6	37	16	277	7.9	15	328	5	75	17	425	5.2	29
14:00-15:00	182	3	25	8	218	5.0	13	369	6	76	18	469	5.1	21
15:00-16:00	197	6	28	6	237	5.1	14	368	5	51	10	434	3.5	18
16:00-17:00	205	6	26	4	241	4.1	14	373	5	47	13	438	4.1	24
17:00-18:00	264	6	20	5	295	3.7	30	465	10	46	9	530	3.6	45
18:00-19:00	241	6	20	3	270	3.3	17	425	3	35	9	472	2.5	36
全時間合計	2327	58	403	121	2909	6.2	210	4318	66	895	238	5517	5.5	356

自動車交通量調査表

調査日：令和3年10月12日(火)

天候：曇り

調査地点：No.8 山手幹線／夙川沿街路

集計方法：交差点計

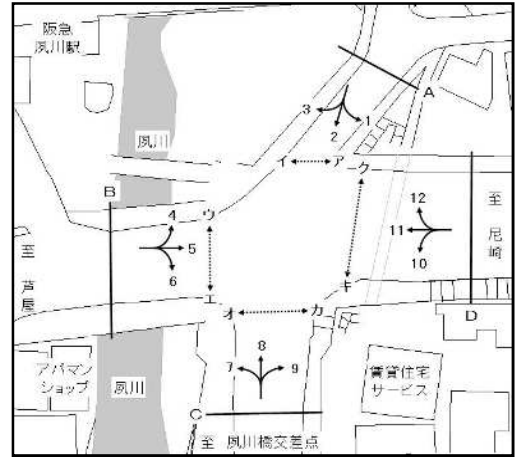

流入部 種別 時間帯								合計 (A+ B+ C+ D)						
	乗用車 (台)	バス (台)	小型 貨物車 (台)	普通 貨物車 (台)	合計 (台)	大型車 混入率 (%)	二輪車 (台)	乗用車 (台)	バス (台)	小型 貨物車 (台)	普通 貨物車 (台)	合計 (台)	大型車 混入率 (%)	二輪車 (台)
7:00- 8:00								1515	16	205	77	1813	5.1	154
8:00- 9:00								1308	24	270	72	1674	5.7	147
9:00-10:00								1186	23	254	87	1550	7.1	98
10:00-11:00								1120	13	240	96	1469	7.4	92
11:00-12:00								1065	22	222	83	1392	7.5	79
12:00-13:00								1176	16	252	64	1508	5.3	109
13:00-14:00								1189	19	238	69	1515	5.8	108
14:00-15:00								1175	18	226	81	1500	6.6	101
15:00-16:00								1197	23	223	53	1496	5.1	100
16:00-17:00								1207	23	190	51	1471	5.0	81
17:00-18:00								1511	29	189	29	1758	3.3	163
18:00-19:00								1365	20	154	24	1563	2.8	137
全時間合計								15014	246	2663	786	18709	5.5	1369

自動車交通量調査表

調査日：令和3年10月12日(火)

天候：曇り

調査地点：No.9 山手幹線／越木岩線

集計方法：方向別

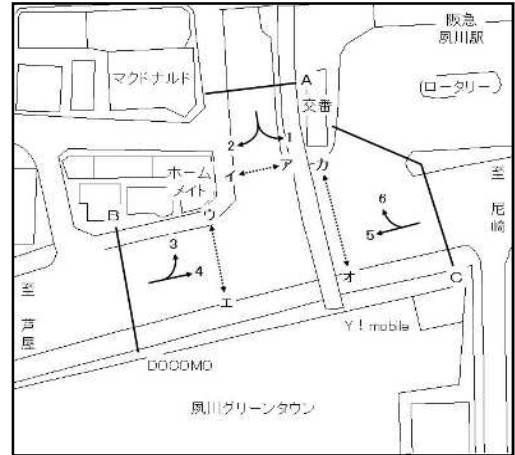

方向 種別 時間帯	1							2						
	乗用車 (台)	バス (台)	小型 貨物車 (台)	普通 貨物車 (台)	合計 (台)	大型車 混入率 (%)	二輪車 (台)	乗用車 (台)	バス (台)	小型 貨物車 (台)	普通 貨物車 (台)	合計 (台)	大型車 混入率 (%)	二輪車 (台)
7:00- 8:00	261	12	17	15	305	8.9	10	67	0	8	3	78	3.8	2
8:00- 9:00	179	11	22	17	229	12.2	13	57	0	5	4	66	6.1	1
9:00-10:00	142	10	24	10	186	10.8	15	56	0	7	5	68	7.4	2
10:00-11:00	143	5	35	11	194	8.2	17	45	0	6	2	53	3.8	3
11:00-12:00	135	7	16	13	171	11.7	5	57	0	6	4	67	6.0	5
12:00-13:00	154	5	20	7	186	6.5	7	62	0	7	5	74	6.8	1
13:00-14:00	187	6	42	11	246	6.9	7	43	0	7	3	53	5.7	1
14:00-15:00	176	10	26	15	227	11.0	14	45	1	9	0	55	1.8	2
15:00-16:00	162	8	21	7	198	7.6	9	57	0	3	1	61	1.6	4
16:00-17:00	170	10	12	8	200	9.0	7	56	0	7	1	64	1.6	3
17:00-18:00	271	8	21	5	305	4.3	16	46	0	3	2	51	3.9	2
18:00-19:00	215	7	22	2	246	3.7	8	55	1	3	1	60	3.3	3
全時間合計	2195	99	278	121	2693	8.2	128	646	2	71	31	750	4.4	29

方向 種別 時間帯								A 流入部 (1+2)						
	乗用車 (台)	バス (台)	小型 貨物車 (台)	普通 貨物車 (台)	合計 (台)	大型車 混入率 (%)	二輪車 (台)	乗用車 (台)	バス (台)	小型 貨物車 (台)	普通 貨物車 (台)	合計 (台)	大型車 混入率 (%)	二輪車 (台)
7:00- 8:00								328	12	25	18	383	7.8	12
8:00- 9:00								236	11	27	21	295	10.8	14
9:00-10:00								198	10	31	15	254	9.8	17
10:00-11:00								188	5	41	13	247	7.3	20
11:00-12:00								192	7	22	17	238	10.1	10
12:00-13:00								216	5	27	12	260	6.5	8
13:00-14:00								230	6	49	14	299	6.7	8
14:00-15:00								221	11	35	15	282	9.2	16
15:00-16:00								219	8	24	8	259	6.2	13
16:00-17:00								226	10	19	9	264	7.2	10
17:00-18:00								317	8	24	7	356	4.2	18
18:00-19:00								270	8	25	3	306	3.6	11
全時間合計								2841	101	349	152	3443	7.3	157

自動車交通量調査表

調査日：令和3年10月12日(火)

天候：曇り

調査地点：No.9 山手幹線／越木岩線

集計方法：方向別

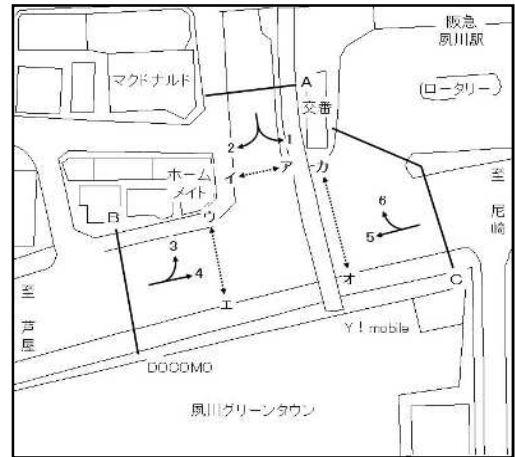

方向 種別 時間帯	3							4						
	乗用車 (台)	バス (台)	小型 貨物車 (台)	普通 貨物車 (台)	合計 (台)	大型車 混入率 (%)	二輪車 (台)	乗用車 (台)	バス (台)	小型 貨物車 (台)	普通 貨物車 (台)	合計 (台)	大型車 混入率 (%)	二輪車 (台)
7:00- 8:00	87	2	7	3	99	5.1	1	289	2	40	21	352	6.5	45
8:00- 9:00	67	0	8	4	79	5.1	2	309	5	57	11	382	4.2	32
9:00-10:00	76	0	13	2	91	2.2	3	345	7	77	27	456	7.5	33
10:00-11:00	61	0	11	2	74	2.7	5	288	2	64	21	375	6.1	22
11:00-12:00	56	0	9	1	66	1.5	4	304	3	67	19	393	5.6	25
12:00-13:00	56	1	7	1	65	3.1	3	334	3	74	17	428	4.7	31
13:00-14:00	47	0	8	2	57	3.5	2	304	3	63	18	388	5.4	24
14:00-15:00	44	1	6	1	52	3.8	1	299	4	74	25	402	7.2	34
15:00-16:00	44	0	8	1	53	1.9	2	303	2	71	24	400	6.5	30
16:00-17:00	66	0	5	0	71	0.0	2	301	3	65	17	386	5.2	26
17:00-18:00	72	0	7	0	79	0.0	2	320	3	66	9	398	3.0	45
18:00-19:00	80	0	2	1	83	1.2	1	346	4	54	9	413	3.1	51
全時間合計	756	4	91	18	869	2.5	28	3742	41	772	218	4773	5.4	398

方向 種別 時間帯								B 流入部 (3+ 4)						
	乗用車 (台)	バス (台)	小型 貨物車 (台)	普通 貨物車 (台)	合計 (台)	大型車 混入率 (%)	二輪車 (台)	乗用車 (台)	バス (台)	小型 貨物車 (台)	普通 貨物車 (台)	合計 (台)	大型車 混入率 (%)	二輪車 (台)
7:00- 8:00								376	4	47	24	451	6.2	46
8:00- 9:00								376	5	65	15	461	4.3	34
9:00-10:00								421	7	90	29	547	6.6	36
10:00-11:00								349	2	75	23	449	5.6	27
11:00-12:00								360	3	76	20	459	5.0	29
12:00-13:00								390	4	81	18	493	4.5	34
13:00-14:00								351	3	71	20	445	5.2	26
14:00-15:00								343	5	80	26	454	6.8	35
15:00-16:00								347	2	79	25	453	6.0	32
16:00-17:00								367	3	70	17	457	4.4	28
17:00-18:00								392	3	73	9	477	2.5	47
18:00-19:00								426	4	56	10	496	2.8	52
全時間合計								4498	45	863	236	5642	5.0	426

自動車交通量調査表

調査日：令和3年10月12日(火)

天候：曇り

調査地点：No.9 山手幹線／越木岩線

集計方法：方向別

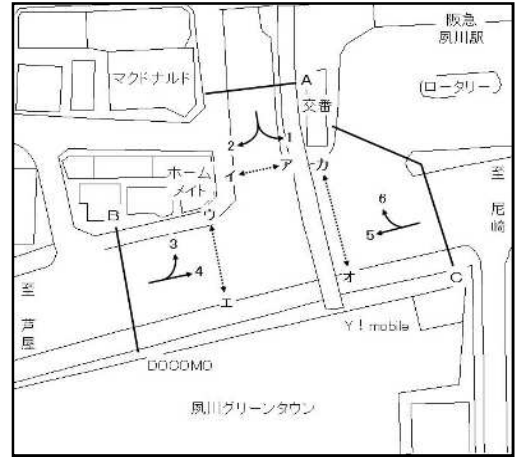

方向 種別 時間帯	5							6						
	乗用車 (台)	バス (台)	小型 貨物車 (台)	普通 貨物車 (台)	合計 (台)	大型車 混入率 (%)	二輪車 (台)	乗用車 (台)	バス (台)	小型 貨物車 (台)	普通 貨物車 (台)	合計 (台)	大型車 混入率 (%)	二輪車 (台)
7:00- 8:00	370	4	105	25	504	5.8	49	198	4	20	11	233	6.4	5
8:00- 9:00	313	3	123	24	463	5.8	47	155	7	31	11	204	8.8	9
9:00-10:00	232	2	88	30	352	9.1	22	152	7	36	13	208	9.6	8
10:00-11:00	237	2	76	30	345	9.3	28	152	4	34	11	201	7.5	7
11:00-12:00	234	3	68	21	326	7.4	21	144	6	19	15	184	11.4	3
12:00-13:00	250	2	71	15	338	5.0	26	156	4	28	13	201	8.5	5
13:00-14:00	276	7	63	13	359	5.6	23	156	5	23	14	198	9.6	9
14:00-15:00	298	2	61	12	373	3.8	22	175	6	34	11	226	7.5	11
15:00-16:00	300	5	47	12	364	4.7	34	154	6	13	3	176	5.1	6
16:00-17:00	313	3	34	9	359	3.3	26	173	7	31	5	216	5.6	7
17:00-18:00	365	4	39	10	418	3.3	36	213	8	22	5	248	5.2	11
18:00-19:00	333	2	39	10	384	3.1	34	223	5	16	3	247	3.2	9
全時間合計	3521	39	814	211	4585	5.5	368	2051	69	307	115	2542	7.2	90

方向 種別 時間帯								C 流入部 (5+ 6)						
	乗用車 (台)	バス (台)	小型 貨物車 (台)	普通 貨物車 (台)	合計 (台)	大型車 混入率 (%)	二輪車 (台)	乗用車 (台)	バス (台)	小型 貨物車 (台)	普通 貨物車 (台)	合計 (台)	大型車 混入率 (%)	二輪車 (台)
7:00- 8:00								568	8	125	36	737	6.0	54
8:00- 9:00								468	10	154	35	667	6.7	56
9:00-10:00								384	9	124	43	560	9.3	30
10:00-11:00								389	6	110	41	546	8.6	35
11:00-12:00								378	9	87	36	510	8.8	24
12:00-13:00								406	6	99	28	539	6.3	31
13:00-14:00								432	12	86	27	557	7.0	32
14:00-15:00								473	8	95	23	599	5.2	33
15:00-16:00								454	11	60	15	540	4.8	40
16:00-17:00								486	10	65	14	575	4.2	33
17:00-18:00								578	12	61	15	666	4.1	47
18:00-19:00								556	7	55	13	631	3.2	43
全時間合計								5572	108	1121	326	7127	6.1	458

自動車交通量調査表

調査日：令和3年10月12日(火)

天候：曇り

調査地点：No.9 山手幹線／越木岩線

集計方法：断面別

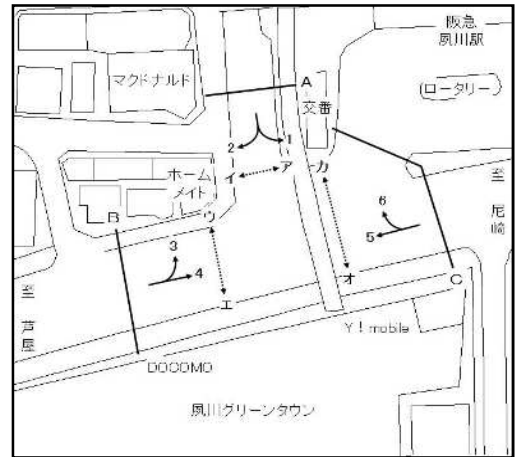

方向 種別 時間帯	B 流入部 (3+ 4)							B 流出部 (2+ 5)						
	乗用車 (台)	バス (台)	小型 貨物車 (台)	普通 貨物車 (台)	合計 (台)	大型車 混入率 (%)	二輪車 (台)	乗用車 (台)	バス (台)	小型 貨物車 (台)	普通 貨物車 (台)	合計 (台)	大型車 混入率 (%)	二輪車 (台)
7:00- 8:00	376	4	47	24	451	6.2	46	437	4	113	28	582	5.5	51
8:00- 9:00	376	5	65	15	461	4.3	34	370	3	128	28	529	5.9	48
9:00-10:00	421	7	90	29	547	6.6	36	288	2	95	35	420	8.8	24
10:00-11:00	349	2	75	23	449	5.6	27	282	2	82	32	398	8.5	31
11:00-12:00	360	3	76	20	459	5.0	29	291	3	74	25	393	7.1	26
12:00-13:00	390	4	81	18	493	4.5	34	312	2	78	20	412	5.3	27
13:00-14:00	351	3	71	20	445	5.2	26	319	7	70	16	412	5.6	24
14:00-15:00	343	5	80	26	454	6.8	35	343	3	70	12	428	3.5	24
15:00-16:00	347	2	79	25	453	6.0	32	357	5	50	13	425	4.2	38
16:00-17:00	367	3	70	17	457	4.4	28	369	3	41	10	423	3.1	29
17:00-18:00	392	3	73	9	477	2.5	47	411	4	42	12	469	3.4	38
18:00-19:00	426	4	56	10	496	2.8	52	388	3	42	11	444	3.2	37
全時間合計	4498	45	863	236	5642	5.0	426	4167	41	885	242	5335	5.3	397

方向 種別 時間帯	B 合計 (2+ 3+ 4+ 5)													
	乗用車 (台)	バス (台)	小型 貨物車 (台)	普通 貨物車 (台)	合計 (台)	大型車 混入率 (%)	二輪車 (台)							
7:00- 8:00								813	8	160	52	1033	5.8	97
8:00- 9:00								746	8	193	43	990	5.2	82
9:00-10:00								709	9	185	64	967	7.5	60
10:00-11:00								631	4	157	55	847	7.0	58
11:00-12:00								651	6	150	45	852	6.0	55
12:00-13:00								702	6	159	38	905	4.9	61
13:00-14:00								670	10	141	36	857	5.4	50
14:00-15:00								686	8	150	38	882	5.2	59
15:00-16:00								704	7	129	38	878	5.1	70
16:00-17:00								736	6	111	27	880	3.8	57
17:00-18:00								803	7	115	21	946	3.0	85
18:00-19:00								814	7	98	21	940	3.0	89
全時間合計								8665	86	1748	478	10977	5.1	823

自動車交通量調査表

調査日：令和3年10月12日(火)

天候：曇り

調査地点：No.9 山手幹線／越木岩線

集計方法：断面別

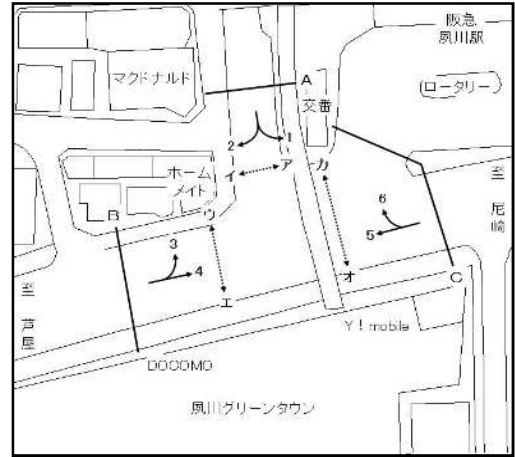

方向 種別 時間帯	C 流入部 (5+ 6)							C 流出部 (1+ 4)						
	乗用車 (台)	バス (台)	小型 貨物車 (台)	普通 貨物車 (台)	合計 (台)	大型車 混入率 (%)	二輪車 (台)	乗用車 (台)	バス (台)	小型 貨物車 (台)	普通 貨物車 (台)	合計 (台)	大型車 混入率 (%)	二輪車 (台)
7:00- 8:00	568	8	125	36	737	6.0	54	550	14	57	36	657	7.6	55
8:00- 9:00	468	10	154	35	667	6.7	56	488	16	79	28	611	7.2	45
9:00-10:00	384	9	124	43	560	9.3	30	487	17	101	37	642	8.4	48
10:00-11:00	389	6	110	41	546	8.6	35	431	7	99	32	569	6.9	39
11:00-12:00	378	9	87	36	510	8.8	24	439	10	83	32	564	7.4	30
12:00-13:00	406	6	99	28	539	6.3	31	488	8	94	24	614	5.2	38
13:00-14:00	432	12	86	27	557	7.0	32	491	9	105	29	634	6.0	31
14:00-15:00	473	8	95	23	599	5.2	33	475	14	100	40	629	8.6	48
15:00-16:00	454	11	60	15	540	4.8	40	465	10	92	31	598	6.9	39
16:00-17:00	486	10	65	14	575	4.2	33	471	13	77	25	586	6.5	33
17:00-18:00	578	12	61	15	666	4.1	47	591	11	87	14	703	3.6	61
18:00-19:00	556	7	55	13	631	3.2	43	561	11	76	11	659	3.3	59
全時間合計	5572	108	1121	326	7127	6.1	458	5937	140	1050	339	7466	6.4	526

方向 種別 時間帯	C 合計 (1+ 4+ 5+ 6)						
	乗用車 (台)	バス (台)	小型 貨物車 (台)	普通 貨物車 (台)	合計 (台)	大型車 混入率 (%)	二輪車 (台)
7:00- 8:00	1118	22	182	72	1394	6.7	109
8:00- 9:00	956	26	233	63	1278	7.0	101
9:00-10:00	871	26	225	80	1202	8.8	78
10:00-11:00	820	13	209	73	1115	7.7	74
11:00-12:00	817	19	170	68	1074	8.1	54
12:00-13:00	894	14	193	52	1153	5.7	69
13:00-14:00	923	21	191	56	1191	6.5	63
14:00-15:00	948	22	195	63	1228	6.9	81
15:00-16:00	919	21	152	46	1138	5.9	79
16:00-17:00	957	23	142	39	1161	5.3	66
17:00-18:00	1169	23	148	29	1369	3.8	108
18:00-19:00	1117	18	131	24	1290	3.3	102
全時間合計	11509	248	2171	665	14593	6.3	984

自動車交通量調査表

調査日：令和3年10月12日(火)

天候：曇り

調査地点：No.9 山手幹線／越木岩線

集計方法：交差点計

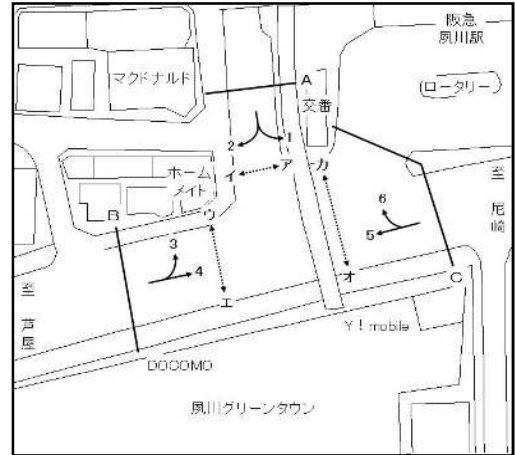

流入部 種別 時間帯	A							B						
	乗用車 (台)	バス (台)	小型 貨物車 (台)	普通 貨物車 (台)	合計 (台)	大型車 混入率 (%)	二輪車 (台)	乗用車 (台)	バス (台)	小型 貨物車 (台)	普通 貨物車 (台)	合計 (台)	大型車 混入率 (%)	二輪車 (台)
7:00- 8:00	328	12	25	18	383	7.8	12	376	4	47	24	451	6.2	46
8:00- 9:00	236	11	27	21	295	10.8	14	376	5	65	15	461	4.3	34
9:00-10:00	198	10	31	15	254	9.8	17	421	7	90	29	547	6.6	36
10:00-11:00	188	5	41	13	247	7.3	20	349	2	75	23	449	5.6	27
11:00-12:00	192	7	22	17	238	10.1	10	360	3	76	20	459	5.0	29
12:00-13:00	216	5	27	12	260	6.5	8	390	4	81	18	493	4.5	34
13:00-14:00	230	6	49	14	299	6.7	8	351	3	71	20	445	5.2	26
14:00-15:00	221	11	35	15	282	9.2	16	343	5	80	26	454	6.8	35
15:00-16:00	219	8	24	8	259	6.2	13	347	2	79	25	453	6.0	32
16:00-17:00	226	10	19	9	264	7.2	10	367	3	70	17	457	4.4	28
17:00-18:00	317	8	24	7	356	4.2	18	392	3	73	9	477	2.5	47
18:00-19:00	270	8	25	3	306	3.6	11	426	4	56	10	496	2.8	52
全時間合計	2841	101	349	152	3443	7.3	157	4498	45	863	236	5642	5.0	426

流入部 種別 時間帯	C							合計 (A+ B+ C)						
	乗用車 (台)	バス (台)	小型 貨物車 (台)	普通 貨物車 (台)	合計 (台)	大型車 混入率 (%)	二輪車 (台)	乗用車 (台)	バス (台)	小型 貨物車 (台)	普通 貨物車 (台)	合計 (台)	大型車 混入率 (%)	二輪車 (台)
7:00- 8:00	568	8	125	36	737	6.0	54	1272	24	197	78	1571	6.5	112
8:00- 9:00	468	10	154	35	667	6.7	56	1080	26	246	71	1423	6.8	104
9:00-10:00	384	9	124	43	560	9.3	30	1003	26	245	87	1361	8.3	83
10:00-11:00	389	6	110	41	546	8.6	35	926	13	226	77	1242	7.2	82
11:00-12:00	378	9	87	36	510	8.8	24	930	19	185	73	1207	7.6	63
12:00-13:00	406	6	99	28	539	6.3	31	1012	15	207	58	1292	5.7	73
13:00-14:00	432	12	86	27	557	7.0	32	1013	21	206	61	1301	6.3	66
14:00-15:00	473	8	95	23	599	5.2	33	1037	24	210	64	1335	6.6	84
15:00-16:00	454	11	60	15	540	4.8	40	1020	21	163	48	1252	5.5	85
16:00-17:00	486	10	65	14	575	4.2	33	1079	23	154	40	1296	4.9	71
17:00-18:00	578	12	61	15	666	4.1	47	1287	23	158	31	1499	3.6	112
18:00-19:00	556	7	55	13	631	3.2	43	1252	19	136	26	1433	3.1	106
全時間合計	5572	108	1121	326	7127	6.1	458	12911	254	2333	714	16212	6.0	1041

自動車交通量調査表

調査日：令和3年10月12日(火)

天候：曇り

調査地点：No.10 山手幹線／大浜老松線

集計方法：方向別

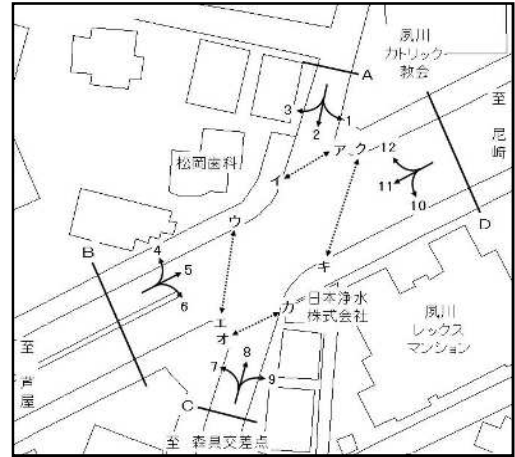

方向 種別 時間帯	1							2						
	乗用車 (台)	バス (台)	小型 貨物車 (台)	普通 貨物車 (台)	合計 (台)	大型車 混入率 (%)	二輪車 (台)	乗用車 (台)	バス (台)	小型 貨物車 (台)	普通 貨物車 (台)	合計 (台)	大型車 混入率 (%)	二輪車 (台)
7:00- 8:00	8	0	1	0	9	0.0	0	116	0	10	0	126	0.0	7
8:00- 9:00	29	0	2	0	31	0.0	0	112	0	13	1	126	0.8	6
9:00-10:00	14	0	4	0	18	0.0	1	79	3	10	1	93	4.3	6
10:00-11:00	10	0	2	0	12	0.0	0	46	0	4	2	52	3.8	2
11:00-12:00	11	0	3	0	14	0.0	0	34	0	8	1	43	2.3	4
12:00-13:00	16	0	5	0	21	0.0	2	35	0	12	1	48	2.1	8
13:00-14:00	12	0	2	0	14	0.0	0	28	0	6	0	34	0.0	4
14:00-15:00	13	0	3	2	18	11.1	1	38	0	11	3	52	5.8	3
15:00-16:00	15	0	3	0	18	0.0	0	33	0	8	1	42	2.4	3
16:00-17:00	20	0	5	1	26	3.8	0	41	0	11	2	54	3.7	4
17:00-18:00	17	0	1	0	18	0.0	0	37	0	9	0	46	0.0	1
18:00-19:00	7	0	2	0	9	0.0	0	32	0	6	1	39	2.6	2
全時間合計	172	0	33	3	208	1.4	4	631	3	108	13	755	2.1	50

方向 種別 時間帯	3							A 流入部 (1+ 2+ 3)						
	乗用車 (台)	バス (台)	小型 貨物車 (台)	普通 貨物車 (台)	合計 (台)	大型車 混入率 (%)	二輪車 (台)	乗用車 (台)	バス (台)	小型 貨物車 (台)	普通 貨物車 (台)	合計 (台)	大型車 混入率 (%)	二輪車 (台)
7:00- 8:00	10	0	1	0	11	0.0	2	134	0	12	0	146	0.0	9
8:00- 9:00	20	0	3	0	23	0.0	0	161	0	18	1	180	0.6	6
9:00-10:00	18	0	2	0	20	0.0	1	111	3	16	1	131	3.1	8
10:00-11:00	6	0	1	0	7	0.0	2	62	0	7	2	71	2.8	4
11:00-12:00	7	0	1	0	8	0.0	0	52	0	12	1	65	1.5	4
12:00-13:00	13	0	1	0	14	0.0	1	64	0	18	1	83	1.2	11
13:00-14:00	14	0	1	0	15	0.0	0	54	0	9	0	63	0.0	4
14:00-15:00	13	0	2	0	15	0.0	1	64	0	16	5	85	5.9	5
15:00-16:00	10	0	1	0	11	0.0	0	58	0	12	1	71	1.4	3
16:00-17:00	17	0	3	0	20	0.0	0	78	0	19	3	100	3.0	4
17:00-18:00	12	0	1	0	13	0.0	1	66	0	11	0	77	0.0	2
18:00-19:00	9	0	0	0	9	0.0	0	48	0	8	1	57	1.8	2
全時間合計	149	0	17	0	166	0.0	8	952	3	158	16	1129	1.7	62

自動車交通量調査表

調査日：令和3年10月12日(火)

天候：曇り

調査地点：No.10 山手幹線／大浜老松線

集計方法：方向別

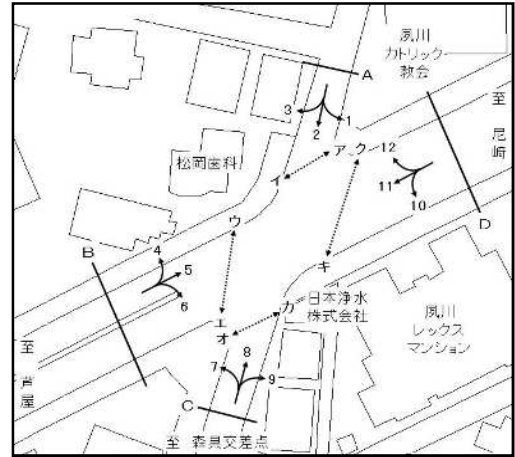

方向 種別 時間帯	4							5						
	乗用車 (台)	バス (台)	小型 貨物車 (台)	普通 貨物車 (台)	合計 (台)	大型車 混入率 (%)	二輪車 (台)	乗用車 (台)	バス (台)	小型 貨物車 (台)	普通 貨物車 (台)	合計 (台)	大型車 混入率 (%)	二輪車 (台)
7:00- 8:00	8	0	0	0	8	0.0	0	350	3	44	19	416	5.3	45
8:00- 9:00	12	0	0	0	12	0.0	0	306	5	53	14	378	5.0	31
9:00-10:00	7	0	1	0	8	0.0	0	366	6	77	28	477	7.1	33
10:00-11:00	4	0	1	0	5	0.0	1	298	2	58	20	378	5.8	25
11:00-12:00	5	0	1	0	6	0.0	0	300	3	60	18	381	5.5	28
12:00-13:00	4	0	1	0	5	0.0	0	337	4	61	19	421	5.5	27
13:00-14:00	3	0	1	0	4	0.0	0	301	3	65	17	386	5.2	22
14:00-15:00	13	0	1	0	14	0.0	1	292	4	72	21	389	6.4	33
15:00-16:00	12	0	1	0	13	0.0	0	290	2	67	19	378	5.6	26
16:00-17:00	15	0	1	0	16	0.0	0	295	3	56	14	368	4.6	26
17:00-18:00	10	0	1	0	11	0.0	0	314	2	62	9	387	2.8	37
18:00-19:00	5	0	2	0	7	0.0	1	359	4	55	8	426	2.8	49
全時間合計	98	0	11	0	109	0.0	3	3808	41	730	206	4785	5.2	382

方向 種別 時間帯	6							B 流入部 (4+ 5+ 6)						
	乗用車 (台)	バス (台)	小型 貨物車 (台)	普通 貨物車 (台)	合計 (台)	大型車 混入率 (%)	二輪車 (台)	乗用車 (台)	バス (台)	小型 貨物車 (台)	普通 貨物車 (台)	合計 (台)	大型車 混入率 (%)	二輪車 (台)
7:00- 8:00	38	0	2	0	40	0.0	0	396	3	46	19	464	4.7	45
8:00- 9:00	33	0	1	0	34	0.0	0	351	5	54	14	424	4.5	31
9:00-10:00	28	0	11	0	39	0.0	0	401	6	89	28	524	6.5	33
10:00-11:00	20	0	6	0	26	0.0	2	322	2	65	20	409	5.4	28
11:00-12:00	19	0	5	0	24	0.0	1	324	3	66	18	411	5.1	29
12:00-13:00	15	0	7	1	23	4.3	1	356	4	69	20	449	5.3	28
13:00-14:00	22	0	4	0	26	0.0	1	326	3	70	17	416	4.8	23
14:00-15:00	25	0	6	1	32	3.1	1	330	4	79	22	435	6.0	35
15:00-16:00	20	0	3	0	23	0.0	0	322	2	71	19	414	5.1	26
16:00-17:00	21	0	4	0	25	0.0	1	331	3	61	14	409	4.2	27
17:00-18:00	19	0	2	0	21	0.0	1	343	2	65	9	419	2.6	38
18:00-19:00	8	0	1	0	9	0.0	2	372	4	58	8	442	2.7	52
全時間合計	268	0	52	2	322	0.6	10	4174	41	793	208	5216	4.8	395

自動車交通量調査表

調査日：令和3年10月12日(火)

天候：曇り

調査地点：No.10 山手幹線／大浜老松線

集計方法：方向別

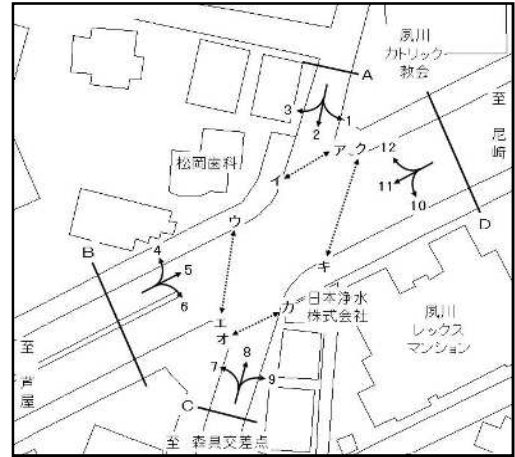

方向 種別 時間帯	7							8						
	乗用車 (台)	バス (台)	小型 貨物車 (台)	普通 貨物車 (台)	合計 (台)	大型車 混入率 (%)	二輪車 (台)	乗用車 (台)	バス (台)	小型 貨物車 (台)	普通 貨物車 (台)	合計 (台)	大型車 混入率 (%)	二輪車 (台)
7:00- 8:00	10	0	1	1	12	8.3	1	13	0	2	0	15	0.0	3
8:00- 9:00	16	0	8	2	26	7.7	1	17	0	14	0	31	0.0	1
9:00-10:00	17	0	3	1	21	4.8	1	20	0	12	1	33	3.0	2
10:00-11:00	18	0	3	0	21	0.0	0	24	0	8	0	32	0.0	0
11:00-12:00	20	0	4	0	24	0.0	1	27	0	4	0	31	0.0	1
12:00-13:00	17	0	2	1	20	5.0	2	32	0	6	0	38	0.0	2
13:00-14:00	21	0	4	2	27	7.4	3	24	0	7	1	32	3.1	4
14:00-15:00	22	0	3	0	25	0.0	0	21	0	6	0	27	0.0	3
15:00-16:00	28	0	4	1	33	3.0	0	32	0	8	0	40	0.0	6
16:00-17:00	23	0	2	0	25	0.0	1	43	0	5	0	48	0.0	4
17:00-18:00	42	0	1	0	43	0.0	0	60	1	4	0	65	1.5	6
18:00-19:00	30	0	0	0	30	0.0	0	65	0	2	0	67	0.0	1
全時間合計	264	0	35	8	307	2.6	10	378	1	78	2	459	0.7	33

方向 種別 時間帯	9							C 流入部 (7+ 8+ 9)						
	乗用車 (台)	バス (台)	小型 貨物車 (台)	普通 貨物車 (台)	合計 (台)	大型車 混入率 (%)	二輪車 (台)	乗用車 (台)	バス (台)	小型 貨物車 (台)	普通 貨物車 (台)	合計 (台)	大型車 混入率 (%)	二輪車 (台)
7:00- 8:00	20	1	4	2	27	11.1	1	43	1	7	3	54	7.4	5
8:00- 9:00	36	0	10	1	47	2.1	4	69	0	32	3	104	2.9	6
9:00-10:00	40	1	12	1	54	3.7	3	77	1	27	3	108	3.7	6
10:00-11:00	36	0	13	2	51	3.9	2	78	0	24	2	104	1.9	2
11:00-12:00	44	0	18	1	63	1.6	4	91	0	26	1	118	0.8	6
12:00-13:00	41	0	11	0	52	0.0	2	90	0	19	1	110	0.9	6
13:00-14:00	35	1	9	1	46	4.3	2	80	1	20	4	105	4.8	9
14:00-15:00	37	0	7	1	45	2.2	1	80	0	16	1	97	1.0	4
15:00-16:00	40	0	9	4	53	7.5	2	100	0	21	5	126	4.0	8
16:00-17:00	52	0	6	1	59	1.7	1	118	0	13	1	132	0.8	6
17:00-18:00	65	1	3	1	70	2.9	4	167	2	8	1	178	1.7	10
18:00-19:00	62	0	1	2	65	3.1	3	157	0	3	2	162	1.2	4
全時間合計	508	4	103	17	632	3.3	29	1150	5	216	27	1398	2.3	72

自動車交通量調査表

調査日：令和3年10月12日(火)

天候：曇り

調査地点：No.10 山手幹線／大浜老松線

集計方法：方向別

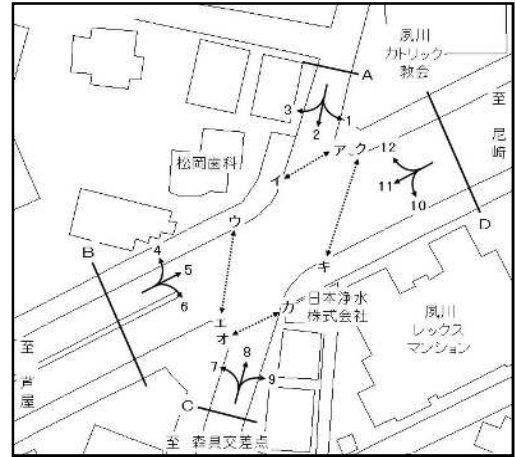

方向 種別 時間帯	10							11						
	乗用車 (台)	バス (台)	小型 貨物車 (台)	普通 貨物車 (台)	合計 (台)	大型車 混入率 (%)	二輪車 (台)	乗用車 (台)	バス (台)	小型 貨物車 (台)	普通 貨物車 (台)	合計 (台)	大型車 混入率 (%)	二輪車 (台)
7:00- 8:00	41	0	5	1	47	2.1	2	389	4	103	27	523	5.9	50
8:00- 9:00	24	0	3	2	29	6.9	1	342	3	118	25	488	5.7	46
9:00-10:00	22	0	2	1	25	4.0	1	266	2	88	33	389	9.0	21
10:00-11:00	26	0	4	3	33	9.1	2	252	2	78	28	360	8.3	28
11:00-12:00	29	0	9	1	39	2.6	1	255	3	66	24	348	7.8	25
12:00-13:00	25	0	5	1	31	3.2	2	277	2	70	19	368	5.7	24
13:00-14:00	24	0	6	0	30	0.0	4	288	6	63	15	372	5.6	24
14:00-15:00	31	0	3	1	35	2.9	2	299	3	66	12	380	3.9	21
15:00-16:00	40	0	8	1	49	2.0	0	314	5	43	11	373	4.3	32
16:00-17:00	39	0	4	0	43	0.0	1	333	3	36	10	382	3.4	27
17:00-18:00	36	0	7	0	43	0.0	2	367	4	35	13	419	4.1	31
18:00-19:00	43	0	2	0	45	0.0	0	342	3	40	11	396	3.5	34
全時間合計	380	0	58	11	449	2.4	18	3724	40	806	228	4798	5.6	363

方向 種別 時間帯	12							D 流入部 (10+11+12)						
	乗用車 (台)	バス (台)	小型 貨物車 (台)	普通 貨物車 (台)	合計 (台)	大型車 混入率 (%)	二輪車 (台)	乗用車 (台)	バス (台)	小型 貨物車 (台)	普通 貨物車 (台)	合計 (台)	大型車 混入率 (%)	二輪車 (台)
7:00- 8:00	4	0	3	0	7	0.0	0	434	4	111	28	577	5.5	52
8:00- 9:00	4	0	6	1	11	9.1	0	370	3	127	28	528	5.9	47
9:00-10:00	4	0	3	1	8	12.5	1	292	2	93	35	422	8.8	23
10:00-11:00	4	0	2	1	7	14.3	0	282	2	84	32	400	8.5	30
11:00-12:00	5	0	1	0	6	0.0	0	289	3	76	25	393	7.1	26
12:00-13:00	2	0	1	0	3	0.0	0	304	2	76	20	402	5.5	26
13:00-14:00	4	1	1	1	7	28.6	0	316	7	70	16	409	5.6	28
14:00-15:00	7	0	1	0	8	0.0	0	337	3	70	13	423	3.8	23
15:00-16:00	8	0	2	0	10	0.0	0	362	5	53	12	432	3.9	32
16:00-17:00	6	0	1	1	8	12.5	0	378	3	41	11	433	3.2	28
17:00-18:00	4	0	0	0	4	0.0	1	407	4	42	13	466	3.6	34
18:00-19:00	2	0	0	0	2	0.0	0	387	3	42	11	443	3.2	34
全時間合計	54	1	21	5	81	7.4	2	4158	41	885	244	5328	5.3	383

自動車交通量調査表

調査日：令和3年10月12日(火)

天候：曇り

調査地点：No.10 山手幹線／大浜老松線

集計方法：断面別

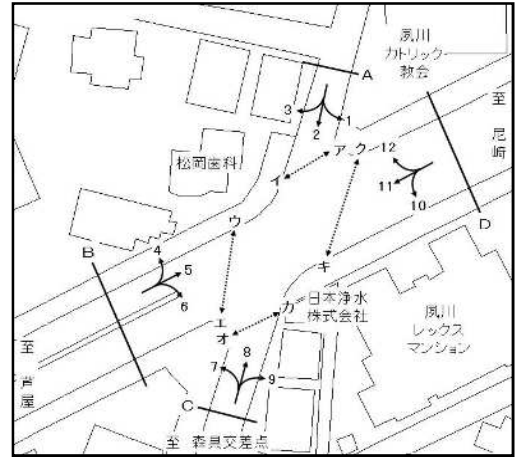

方向 種別 時間帯	A 流入部 (1+ 2+ 3)							A 流出部 (4+ 8+12)						
	乗用車 (台)	バス (台)	小型 貨物車 (台)	普通 貨物車 (台)	合計 (台)	大型車 混入率 (%)	二輪車 (台)	乗用車 (台)	バス (台)	小型 貨物車 (台)	普通 貨物車 (台)	合計 (台)	大型車 混入率 (%)	二輪車 (台)
7:00- 8:00	134	0	12	0	146	0.0	9	25	0	5	0	30	0.0	3
8:00- 9:00	161	0	18	1	180	0.6	6	33	0	20	1	54	1.9	1
9:00-10:00	111	3	16	1	131	3.1	8	31	0	16	2	49	4.1	3
10:00-11:00	62	0	7	2	71	2.8	4	32	0	11	1	44	2.3	1
11:00-12:00	52	0	12	1	65	1.5	4	37	0	6	0	43	0.0	1
12:00-13:00	64	0	18	1	83	1.2	11	38	0	8	0	46	0.0	2
13:00-14:00	54	0	9	0	63	0.0	4	31	1	9	2	43	7.0	4
14:00-15:00	64	0	16	5	85	5.9	5	41	0	8	0	49	0.0	4
15:00-16:00	58	0	12	1	71	1.4	3	52	0	11	0	63	0.0	6
16:00-17:00	78	0	19	3	100	3.0	4	64	0	7	1	72	1.4	4
17:00-18:00	66	0	11	0	77	0.0	2	74	1	5	0	80	1.3	7
18:00-19:00	48	0	8	1	57	1.8	2	72	0	4	0	76	0.0	2
全時間合計	952	3	158	16	1129	1.7	62	530	2	110	7	649	1.4	38

方向 種別 時間帯	A 合計 (1+ 2+ 3+ 4+ 8+12)													
	乗用車 (台)	バス (台)	小型 貨物車 (台)	普通 貨物車 (台)	合計 (台)	大型車 混入率 (%)	二輪車 (台)	乗用車 (台)	バス (台)	小型 貨物車 (台)	普通 貨物車 (台)	合計 (台)	大型車 混入率 (%)	二輪車 (台)
7:00- 8:00								159	0	17	0	176	0.0	12
8:00- 9:00								194	0	38	2	234	0.9	7
9:00-10:00								142	3	32	3	180	3.3	11
10:00-11:00								94	0	18	3	115	2.6	5
11:00-12:00								89	0	18	1	108	0.9	5
12:00-13:00								102	0	26	1	129	0.8	13
13:00-14:00								85	1	18	2	106	2.8	8
14:00-15:00								105	0	24	5	134	3.7	9
15:00-16:00								110	0	23	1	134	0.7	9
16:00-17:00								142	0	26	4	172	2.3	8
17:00-18:00								140	1	16	0	157	0.6	9
18:00-19:00								120	0	12	1	133	0.8	4
全時間合計								1482	5	268	23	1778	1.6	100

自動車交通量調査表

調査日：令和3年10月12日(火)

天候：曇り

調査地点：No.10 山手幹線／大浜老松線

集計方法：断面別

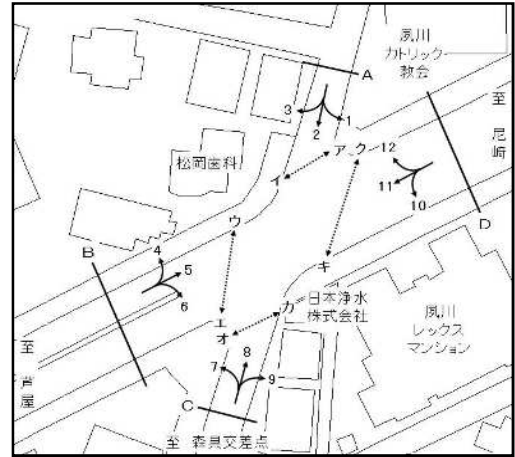

方向 種別 時間帯	B 流入部 (4+ 5+ 6)							B 流出部 (3+ 7+11)						
	乗用車 (台)	バス (台)	小型 貨物車 (台)	普通 貨物車 (台)	合計 (台)	大型車 混入率 (%)	二輪車 (台)	乗用車 (台)	バス (台)	小型 貨物車 (台)	普通 貨物車 (台)	合計 (台)	大型車 混入率 (%)	二輪車 (台)
7:00- 8:00	396	3	46	19	464	4.7	45	409	4	105	28	546	5.9	53
8:00- 9:00	351	5	54	14	424	4.5	31	378	3	129	27	537	5.6	47
9:00-10:00	401	6	89	28	524	6.5	33	301	2	93	34	430	8.4	23
10:00-11:00	322	2	65	20	409	5.4	28	276	2	82	28	388	7.7	30
11:00-12:00	324	3	66	18	411	5.1	29	282	3	71	24	380	7.1	26
12:00-13:00	356	4	69	20	449	5.3	28	307	2	73	20	402	5.5	27
13:00-14:00	326	3	70	17	416	4.8	23	323	6	68	17	414	5.6	27
14:00-15:00	330	4	79	22	435	6.0	35	334	3	71	12	420	3.6	22
15:00-16:00	322	2	71	19	414	5.1	26	352	5	48	12	417	4.1	32
16:00-17:00	331	3	61	14	409	4.2	27	373	3	41	10	427	3.0	28
17:00-18:00	343	2	65	9	419	2.6	38	421	4	37	13	475	3.6	32
18:00-19:00	372	4	58	8	442	2.7	52	381	3	40	11	435	3.2	34
全時間合計	4174	41	793	208	5216	4.8	395	4137	40	858	236	5271	5.2	381

方向 種別 時間帯	B 流入部 (4+ 5+ 6)							B 合計 (3+ 4+ 5+ 6+ 7+11)						
	乗用車 (台)	バス (台)	小型 貨物車 (台)	普通 貨物車 (台)	合計 (台)	大型車 混入率 (%)	二輪車 (台)	乗用車 (台)	バス (台)	小型 貨物車 (台)	普通 貨物車 (台)	合計 (台)	大型車 混入率 (%)	二輪車 (台)
7:00- 8:00								805	7	151	47	1010	5.3	98
8:00- 9:00								729	8	183	41	961	5.1	78
9:00-10:00								702	8	182	62	954	7.3	56
10:00-11:00								598	4	147	48	797	6.5	58
11:00-12:00								606	6	137	42	791	6.1	55
12:00-13:00								663	6	142	40	851	5.4	55
13:00-14:00								649	9	138	34	830	5.2	50
14:00-15:00								664	7	150	34	855	4.8	57
15:00-16:00								674	7	119	31	831	4.6	58
16:00-17:00								704	6	102	24	836	3.6	55
17:00-18:00								764	6	102	22	894	3.1	70
18:00-19:00								753	7	98	19	877	3.0	86
全時間合計								8311	81	1651	444	10487	5.0	776

自動車交通量調査表

調査日：令和3年10月12日(火)

天候：曇り

調査地点：No.10 山手幹線／大浜老松線

集計方法：断面別

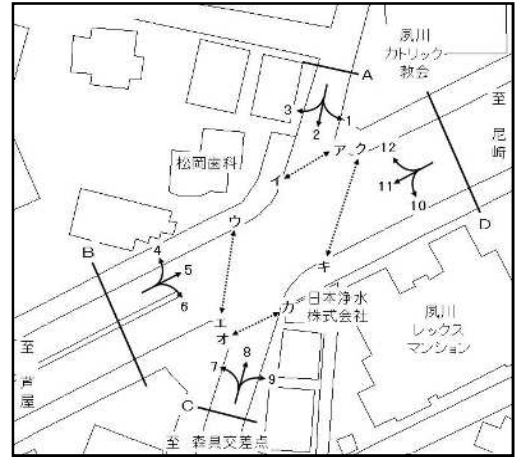

方向 種別 時間帯	C 流入部 (7+ 8+ 9)							C 流出部 (2+ 6+10)						
	乗用車 (台)	バス (台)	小型 貨物車 (台)	普通 貨物車 (台)	合計 (台)	大型車 混入率 (%)	二輪車 (台)	乗用車 (台)	バス (台)	小型 貨物車 (台)	普通 貨物車 (台)	合計 (台)	大型車 混入率 (%)	二輪車 (台)
7:00- 8:00	43	1	7	3	54	7.4	5	195	0	17	1	213	0.5	9
8:00- 9:00	69	0	32	3	104	2.9	6	169	0	17	3	189	1.6	7
9:00-10:00	77	1	27	3	108	3.7	6	129	3	23	2	157	3.2	7
10:00-11:00	78	0	24	2	104	1.9	2	92	0	14	5	111	4.5	6
11:00-12:00	91	0	26	1	118	0.8	6	82	0	22	2	106	1.9	6
12:00-13:00	90	0	19	1	110	0.9	6	75	0	24	3	102	2.9	11
13:00-14:00	80	1	20	4	105	4.8	9	74	0	16	0	90	0.0	9
14:00-15:00	80	0	16	1	97	1.0	4	94	0	20	5	119	4.2	6
15:00-16:00	100	0	21	5	126	4.0	8	93	0	19	2	114	1.8	3
16:00-17:00	118	0	13	1	132	0.8	6	101	0	19	2	122	1.6	6
17:00-18:00	167	2	8	1	178	1.7	10	92	0	18	0	110	0.0	4
18:00-19:00	157	0	3	2	162	1.2	4	83	0	9	1	93	1.1	4
全時間合計	1150	5	216	27	1398	2.3	72	1279	3	218	26	1526	1.9	78

方向 種別 時間帯	C 合計 (2+ 6+ 7+ 8+ 9+10)													
	乗用車 (台)	バス (台)	小型 貨物車 (台)	普通 貨物車 (台)	合計 (台)	大型車 混入率 (%)	二輪車 (台)	乗用車 (台)	バス (台)	小型 貨物車 (台)	普通 貨物車 (台)	合計 (台)	大型車 混入率 (%)	二輪車 (台)
7:00- 8:00								238	1	24	4	267	1.9	14
8:00- 9:00								238	0	49	6	293	2.0	13
9:00-10:00								206	4	50	5	265	3.4	13
10:00-11:00								170	0	38	7	215	3.3	8
11:00-12:00								173	0	48	3	224	1.3	12
12:00-13:00								165	0	43	4	212	1.9	17
13:00-14:00								154	1	36	4	195	2.6	18
14:00-15:00								174	0	36	6	216	2.8	10
15:00-16:00								193	0	40	7	240	2.9	11
16:00-17:00								219	0	32	3	254	1.2	12
17:00-18:00								259	2	26	1	288	1.0	14
18:00-19:00								240	0	12	3	255	1.2	8
全時間合計								2429	8	434	53	2924	2.1	150

自動車交通量調査表

調査日：令和3年10月12日(火)

天候：曇り

調査地点：No.10 山手幹線／大浜老松線

集計方法：断面別

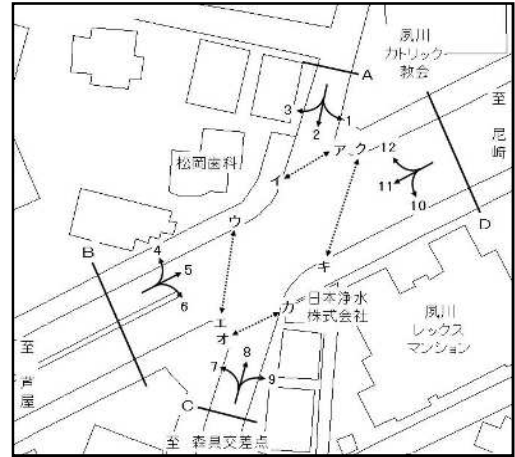

方向 種別 時間帯	D 流入部 (10+11+12)							D 流出部 (1+ 5+ 9)						
	乗用車 (台)	バス (台)	小型 貨物車 (台)	普通 貨物車 (台)	合計 (台)	大型車 混入率 (%)	二輪車 (台)	乗用車 (台)	バス (台)	小型 貨物車 (台)	普通 貨物車 (台)	合計 (台)	大型車 混入率 (%)	二輪車 (台)
7:00- 8:00	434	4	111	28	577	5.5	52	378	4	49	21	452	5.5	46
8:00- 9:00	370	3	127	28	528	5.9	47	371	5	65	15	456	4.4	35
9:00-10:00	292	2	93	35	422	8.8	23	420	7	93	29	549	6.6	37
10:00-11:00	282	2	84	32	400	8.5	30	344	2	73	22	441	5.4	27
11:00-12:00	289	3	76	25	393	7.1	26	355	3	81	19	458	4.8	32
12:00-13:00	304	2	76	20	402	5.5	26	394	4	77	19	494	4.7	31
13:00-14:00	316	7	70	16	409	5.6	28	348	4	76	18	446	4.9	24
14:00-15:00	337	3	70	13	423	3.8	23	342	4	82	24	452	6.2	35
15:00-16:00	362	5	53	12	432	3.9	32	345	2	79	23	449	5.6	28
16:00-17:00	378	3	41	11	433	3.2	28	367	3	67	16	453	4.2	27
17:00-18:00	407	4	42	13	466	3.6	34	396	3	66	10	475	2.7	41
18:00-19:00	387	3	42	11	443	3.2	34	428	4	58	10	500	2.8	52
全時間合計	4158	41	885	244	5328	5.3	383	4488	45	866	226	5625	4.8	415

方向 種別 時間帯	D 流入部 (10+11+12)							D 合計 (1+ 5+ 9+10+11+12)						
	乗用車 (台)	バス (台)	小型 貨物車 (台)	普通 貨物車 (台)	合計 (台)	大型車 混入率 (%)	二輪車 (台)	乗用車 (台)	バス (台)	小型 貨物車 (台)	普通 貨物車 (台)	合計 (台)	大型車 混入率 (%)	二輪車 (台)
7:00- 8:00								812	8	160	49	1029	5.5	98
8:00- 9:00								741	8	192	43	984	5.2	82
9:00-10:00								712	9	186	64	971	7.5	60
10:00-11:00								626	4	157	54	841	6.9	57
11:00-12:00								644	6	157	44	851	5.9	58
12:00-13:00								698	6	153	39	896	5.0	57
13:00-14:00								664	11	146	34	855	5.3	52
14:00-15:00								679	7	152	37	875	5.0	58
15:00-16:00								707	7	132	35	881	4.8	60
16:00-17:00								745	6	108	27	886	3.7	55
17:00-18:00								803	7	108	23	941	3.2	75
18:00-19:00								815	7	100	21	943	3.0	86
全時間合計								8646	86	1751	470	10953	5.1	798

自動車交通量調査表

調査日：令和3年10月12日(火)

天候：曇り

調査地点：No.10 山手幹線／大浜老松線

集計方法：交差点計

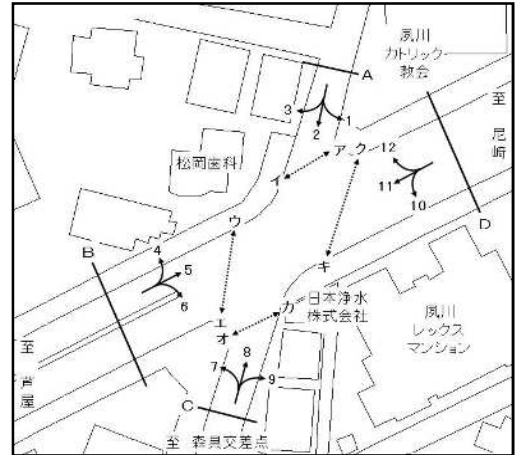

流入部 種別 時間帯	A							B						
	乗用車 (台)	バス (台)	小型 貨物車 (台)	普通 貨物車 (台)	合計 (台)	大型車 混入率 (%)	二輪車 (台)	乗用車 (台)	バス (台)	小型 貨物車 (台)	普通 貨物車 (台)	合計 (台)	大型車 混入率 (%)	二輪車 (台)
7:00- 8:00	134	0	12	0	146	0.0	9	396	3	46	19	464	4.7	45
8:00- 9:00	161	0	18	1	180	0.6	6	351	5	54	14	424	4.5	31
9:00-10:00	111	3	16	1	131	3.1	8	401	6	89	28	524	6.5	33
10:00-11:00	62	0	7	2	71	2.8	4	322	2	65	20	409	5.4	28
11:00-12:00	52	0	12	1	65	1.5	4	324	3	66	18	411	5.1	29
12:00-13:00	64	0	18	1	83	1.2	11	356	4	69	20	449	5.3	28
13:00-14:00	54	0	9	0	63	0.0	4	326	3	70	17	416	4.8	23
14:00-15:00	64	0	16	5	85	5.9	5	330	4	79	22	435	6.0	35
15:00-16:00	58	0	12	1	71	1.4	3	322	2	71	19	414	5.1	26
16:00-17:00	78	0	19	3	100	3.0	4	331	3	61	14	409	4.2	27
17:00-18:00	66	0	11	0	77	0.0	2	343	2	65	9	419	2.6	38
18:00-19:00	48	0	8	1	57	1.8	2	372	4	58	8	442	2.7	52
全時間合計	952	3	158	16	1129	1.7	62	4174	41	793	208	5216	4.8	395

流入部 種別 時間帯	C							D						
	乗用車 (台)	バス (台)	小型 貨物車 (台)	普通 貨物車 (台)	合計 (台)	大型車 混入率 (%)	二輪車 (台)	乗用車 (台)	バス (台)	小型 貨物車 (台)	普通 貨物車 (台)	合計 (台)	大型車 混入率 (%)	二輪車 (台)
7:00- 8:00	43	1	7	3	54	7.4	5	434	4	111	28	577	5.5	52
8:00- 9:00	69	0	32	3	104	2.9	6	370	3	127	28	528	5.9	47
9:00-10:00	77	1	27	3	108	3.7	6	292	2	93	35	422	8.8	23
10:00-11:00	78	0	24	2	104	1.9	2	282	2	84	32	400	8.5	30
11:00-12:00	91	0	26	1	118	0.8	6	289	3	76	25	393	7.1	26
12:00-13:00	90	0	19	1	110	0.9	6	304	2	76	20	402	5.5	26
13:00-14:00	80	1	20	4	105	4.8	9	316	7	70	16	409	5.6	28
14:00-15:00	80	0	16	1	97	1.0	4	337	3	70	13	423	3.8	23
15:00-16:00	100	0	21	5	126	4.0	8	362	5	53	12	432	3.9	32
16:00-17:00	118	0	13	1	132	0.8	6	378	3	41	11	433	3.2	28
17:00-18:00	167	2	8	1	178	1.7	10	407	4	42	13	466	3.6	34
18:00-19:00	157	0	3	2	162	1.2	4	387	3	42	11	443	3.2	34
全時間合計	1150	5	216	27	1398	2.3	72	4158	41	885	244	5328	5.3	383

自動車交通量調査表

調査日：令和3年10月12日(火)

天候：曇り

調査地点：No.10 山手幹線／大浜老松線

集計方法：交差点計

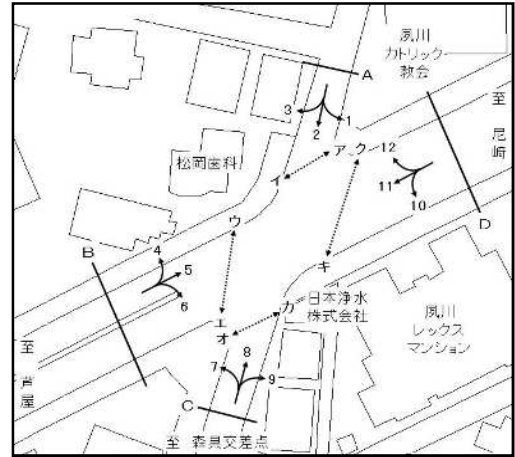

流入部 種別 時間帯								合計 (A+ B+ C+ D)						
	乗用車 (台)	バス (台)	小型 貨物車 (台)	普通 貨物車 (台)	合計 (台)	大型車 混入率 (%)	二輪車 (台)	乗用車 (台)	バス (台)	小型 貨物車 (台)	普通 貨物車 (台)	合計 (台)	大型車 混入率 (%)	二輪車 (台)
7:00- 8:00								1007	8	176	50	1241	4.7	111
8:00- 9:00								951	8	231	46	1236	4.4	90
9:00-10:00								881	12	225	67	1185	6.7	70
10:00-11:00								744	4	180	56	984	6.1	64
11:00-12:00								756	6	180	45	987	5.2	65
12:00-13:00								814	6	182	42	1044	4.6	71
13:00-14:00								776	11	169	37	993	4.8	64
14:00-15:00								811	7	181	41	1040	4.6	67
15:00-16:00								842	7	157	37	1043	4.2	69
16:00-17:00								905	6	134	29	1074	3.3	65
17:00-18:00								983	8	126	23	1140	2.7	84
18:00-19:00								964	7	111	22	1104	2.6	92
全時間合計								10434	90	2052	495	13071	4.5	912

自動車交通量調査表

調査日：令和3年10月12日(火)

天候：曇り

調査地点：No.11 中津浜線／武庫川広田線

集計方法：方向別

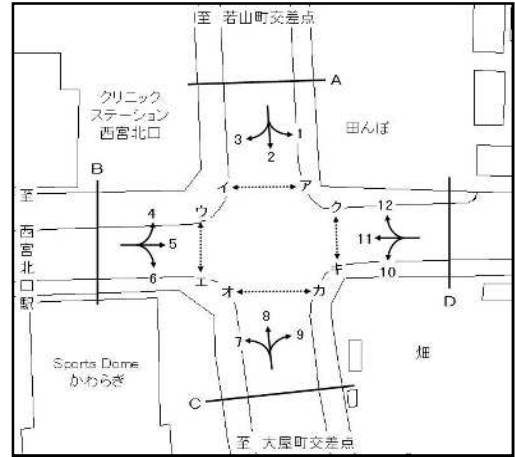

方向 種別 時間帯	1							2						
	乗用車 (台)	バス (台)	小型 貨物車 (台)	普通 貨物車 (台)	合計 (台)	大型車 混入率 (%)	二輪車 (台)	乗用車 (台)	バス (台)	小型 貨物車 (台)	普通 貨物車 (台)	合計 (台)	大型車 混入率 (%)	二輪車 (台)
7:00- 8:00	9	0	3	0	12	0.0	1	334	3	72	36	445	8.8	68
8:00- 9:00	30	0	6	1	37	2.7	3	309	2	65	49	425	12.0	68
9:00-10:00	25	0	8	1	34	2.9	7	294	1	63	36	394	9.4	38
10:00-11:00	38	0	5	1	44	2.3	5	313	1	73	36	423	8.7	30
11:00-12:00	24	0	4	3	31	9.7	1	324	3	103	34	464	8.0	26
12:00-13:00	30	0	3	4	37	10.8	2	257	2	82	15	356	4.8	32
13:00-14:00	21	0	5	1	27	3.7	3	294	4	61	19	378	6.1	21
14:00-15:00	21	1	5	3	30	13.3	1	313	3	61	37	414	9.7	33
15:00-16:00	24	0	6	1	31	3.2	1	334	5	70	30	439	8.0	19
16:00-17:00	28	0	5	1	34	2.9	2	326	4	80	21	431	5.8	38
17:00-18:00	24	0	3	1	28	3.6	7	303	4	80	26	413	7.3	52
18:00-19:00	17	0	5	3	25	12.0	0	255	3	45	13	316	5.1	40
全時間合計	291	1	58	20	370	5.7	33	3656	35	855	352	4898	7.9	465

方向 種別 時間帯	3							A 流入部 (1+ 2+ 3)						
	乗用車 (台)	バス (台)	小型 貨物車 (台)	普通 貨物車 (台)	合計 (台)	大型車 混入率 (%)	二輪車 (台)	乗用車 (台)	バス (台)	小型 貨物車 (台)	普通 貨物車 (台)	合計 (台)	大型車 混入率 (%)	二輪車 (台)
7:00- 8:00	126	0	19	7	152	4.6	9	469	3	94	43	609	7.6	78
8:00- 9:00	126	0	12	9	147	6.1	3	465	2	83	59	609	10.0	74
9:00-10:00	110	1	19	6	136	5.1	4	429	2	90	43	564	8.0	49
10:00-11:00	145	0	11	3	159	1.9	5	496	1	89	40	626	6.5	40
11:00-12:00	160	0	15	2	177	1.1	6	508	3	122	39	672	6.3	33
12:00-13:00	136	0	14	1	151	0.7	5	423	2	99	20	544	4.0	39
13:00-14:00	108	1	7	5	121	5.0	7	423	5	73	25	526	5.7	31
14:00-15:00	103	0	15	5	123	4.1	3	437	4	81	45	567	8.6	37
15:00-16:00	116	2	24	2	144	2.8	2	474	7	100	33	614	6.5	22
16:00-17:00	160	0	17	3	180	1.7	9	514	4	102	25	645	4.5	49
17:00-18:00	145	0	7	5	157	3.2	5	472	4	90	32	598	6.0	64
18:00-19:00	129	0	11	0	140	0.0	9	401	3	61	16	481	4.0	49
全時間合計	1564	4	171	48	1787	2.9	67	5511	40	1084	420	7055	6.5	565

自動車交通量調査表

調査日：令和3年10月12日(火)

天候：曇り

調査地点：No.11 中津浜線／武庫川広田線

集計方法：方向別

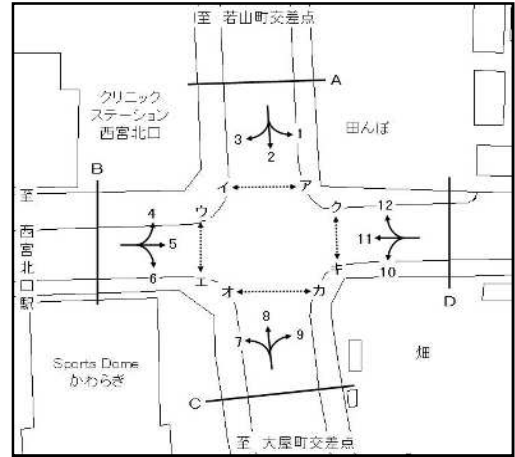

方向 種別 時間帯	4							5						
	乗用車 (台)	バス (台)	小型 貨物車 (台)	普通 貨物車 (台)	合計 (台)	大型車 混入率 (%)	二輪車 (台)	乗用車 (台)	バス (台)	小型 貨物車 (台)	普通 貨物車 (台)	合計 (台)	大型車 混入率 (%)	二輪車 (台)
7:00- 8:00	66	3	5	0	74	4.1	2	68	1	5	2	76	3.9	5
8:00- 9:00	68	2	7	5	82	8.5	5	68	1	17	1	87	2.3	9
9:00-10:00	80	0	12	5	97	5.2	6	49	0	13	5	67	7.5	11
10:00-11:00	74	0	9	7	90	7.8	7	59	0	17	1	77	1.3	15
11:00-12:00	82	0	9	3	94	3.2	5	87	1	15	8	111	8.1	12
12:00-13:00	80	0	7	5	92	5.4	9	70	0	11	4	85	4.7	7
13:00-14:00	129	0	9	5	143	3.5	7	45	1	12	2	60	5.0	9
14:00-15:00	112	1	17	5	135	4.4	3	49	1	11	4	65	7.7	14
15:00-16:00	147	3	11	5	166	4.8	2	63	0	18	1	82	1.2	11
16:00-17:00	156	1	7	3	167	2.4	5	66	1	11	2	80	3.8	16
17:00-18:00	139	0	7	3	149	2.0	9	66	0	12	1	79	1.3	9
18:00-19:00	133	3	9	0	145	2.1	8	99	1	7	3	110	3.6	13
全時間合計	1266	13	109	46	1434	4.1	68	789	7	149	34	979	4.2	131

方向 種別 時間帯	6							B 流入部 (4+ 5+ 6)						
	乗用車 (台)	バス (台)	小型 貨物車 (台)	普通 貨物車 (台)	合計 (台)	大型車 混入率 (%)	二輪車 (台)	乗用車 (台)	バス (台)	小型 貨物車 (台)	普通 貨物車 (台)	合計 (台)	大型車 混入率 (%)	二輪車 (台)
7:00- 8:00	38	0	11	1	50	2.0	3	172	4	21	3	200	3.5	10
8:00- 9:00	55	0	6	3	64	4.7	7	191	3	30	9	233	5.2	21
9:00-10:00	63	0	7	5	75	6.7	2	192	0	32	15	239	6.3	19
10:00-11:00	49	0	17	2	68	2.9	5	182	0	43	10	235	4.3	27
11:00-12:00	47	0	9	4	60	6.7	3	216	1	33	15	265	6.0	20
12:00-13:00	36	0	15	3	54	5.6	6	186	0	33	12	231	5.2	22
13:00-14:00	28	0	6	5	39	12.8	2	202	1	27	12	242	5.4	18
14:00-15:00	32	0	7	2	41	4.9	1	193	2	35	11	241	5.4	18
15:00-16:00	47	0	19	3	69	4.3	2	257	3	48	9	317	3.8	15
16:00-17:00	36	0	10	3	49	6.1	3	258	2	28	8	296	3.4	24
17:00-18:00	45	0	11	1	57	1.8	2	250	0	30	5	285	1.8	20
18:00-19:00	26	0	5	0	31	0.0	3	258	4	21	3	286	2.4	24
全時間合計	502	0	123	32	657	4.9	39	2557	20	381	112	3070	4.3	238

自動車交通量調査表

調査日：令和3年10月12日(火)

天候：曇り

調査地点：No.11 中津浜線／武庫川広田線

集計方法：方向別

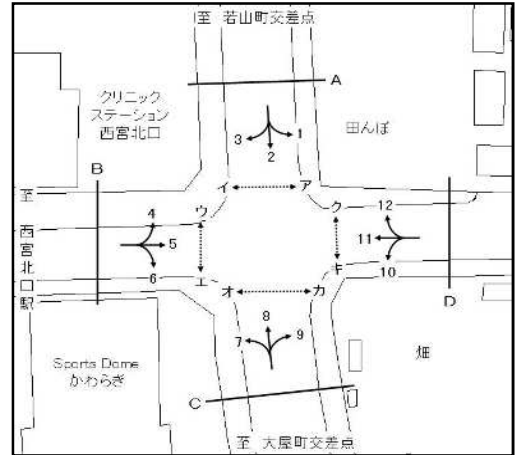

方向 種別 時間帯	7							8						
	乗用車 (台)	バス (台)	小型 貨物車 (台)	普通 貨物車 (台)	合計 (台)	大型車 混入率 (%)	二輪車 (台)	乗用車 (台)	バス (台)	小型 貨物車 (台)	普通 貨物車 (台)	合計 (台)	大型車 混入率 (%)	二輪車 (台)
7:00- 8:00	17	0	3	1	21	4.8	9	189	4	41	47	281	18.1	34
8:00- 9:00	19	0	1	1	21	4.8	7	231	2	69	48	350	14.3	21
9:00-10:00	15	0	2	1	18	5.6	4	263	3	87	40	393	10.9	19
10:00-11:00	15	0	5	2	22	9.1	3	259	0	55	32	346	9.2	28
11:00-12:00	13	0	3	2	18	11.1	4	249	1	40	26	316	8.5	11
12:00-13:00	17	0	1	1	19	5.3	3	262	0	36	19	317	6.0	21
13:00-14:00	34	0	9	2	45	4.4	5	292	0	48	34	374	9.1	32
14:00-15:00	21	1	5	3	30	13.3	7	351	2	70	30	453	7.1	51
15:00-16:00	30	0	4	2	36	5.6	2	320	1	76	11	408	2.9	42
16:00-17:00	31	0	2	2	35	5.7	5	308	3	51	21	383	6.3	45
17:00-18:00	36	0	3	2	41	4.9	1	375	2	36	15	428	4.0	69
18:00-19:00	34	0	1	0	35	0.0	9	473	3	15	7	498	2.0	57
全時間合計	282	1	39	19	341	5.9	59	3572	21	624	330	4547	7.7	430

方向 種別 時間帯	9							C 流入部 (7+ 8+ 9)						
	乗用車 (台)	バス (台)	小型 貨物車 (台)	普通 貨物車 (台)	合計 (台)	大型車 混入率 (%)	二輪車 (台)	乗用車 (台)	バス (台)	小型 貨物車 (台)	普通 貨物車 (台)	合計 (台)	大型車 混入率 (%)	二輪車 (台)
7:00- 8:00	38	0	5	3	46	6.5	7	244	4	49	51	348	15.8	50
8:00- 9:00	32	0	3	2	37	5.4	5	282	2	73	51	408	13.0	33
9:00-10:00	27	1	11	3	42	9.5	3	305	4	100	44	453	10.6	26
10:00-11:00	24	0	8	2	34	5.9	6	298	0	68	36	402	9.0	37
11:00-12:00	23	0	8	2	33	6.1	3	285	1	51	30	367	8.4	18
12:00-13:00	34	0	6	2	42	4.8	2	313	0	43	22	378	5.8	26
13:00-14:00	38	0	12	1	51	2.0	5	364	0	69	37	470	7.9	42
14:00-15:00	21	0	11	4	36	11.1	8	393	3	86	37	519	7.7	66
15:00-16:00	32	0	7	4	43	9.3	2	382	1	87	17	487	3.7	46
16:00-17:00	37	0	7	3	47	6.4	1	376	3	60	26	465	6.2	51
17:00-18:00	59	0	9	3	71	4.2	5	470	2	48	20	540	4.1	75
18:00-19:00	58	0	7	6	71	8.5	11	565	3	23	13	604	2.6	77
全時間合計	423	1	94	35	553	6.5	58	4277	23	757	384	5441	7.5	547

自動車交通量調査表

調査日：令和3年10月12日(火)

天候：曇り

調査地点：No.11 中津浜線／武庫川広田線

集計方法：方向別

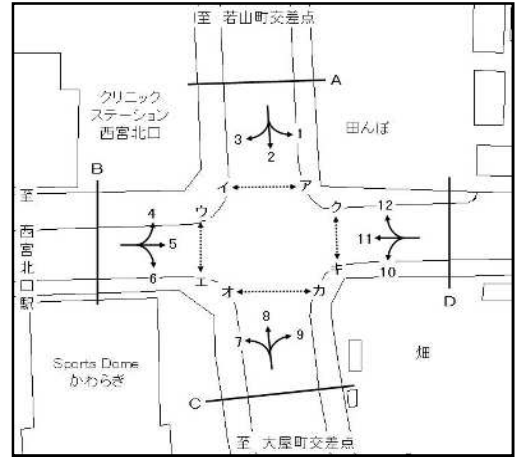

方向 種別 時間帯	10							11						
	乗用車 (台)	バス (台)	小型 貨物車 (台)	普通 貨物車 (台)	合計 (台)	大型車 混入率 (%)	二輪車 (台)	乗用車 (台)	バス (台)	小型 貨物車 (台)	普通 貨物車 (台)	合計 (台)	大型車 混入率 (%)	二輪車 (台)
7:00- 8:00	40	0	4	1	45	2.2	3	83	1	7	2	93	3.2	16
8:00- 9:00	42	0	5	0	47	0.0	2	104	0	15	7	126	5.6	19
9:00-10:00	21	0	8	1	30	3.3	1	72	0	9	5	86	5.8	20
10:00-11:00	27	0	8	2	37	5.4	4	74	0	15	5	94	5.3	11
11:00-12:00	26	0	7	1	34	2.9	1	59	0	9	3	71	4.2	19
12:00-13:00	23	0	13	0	36	0.0	3	54	0	11	5	70	7.1	12
13:00-14:00	22	0	9	2	33	6.1	5	73	0	13	6	92	6.5	17
14:00-15:00	24	0	7	0	31	0.0	3	55	1	11	6	73	9.6	15
15:00-16:00	20	0	4	1	25	4.0	1	78	0	17	6	101	5.9	11
16:00-17:00	23	0	9	3	35	8.6	2	76	1	11	1	89	2.2	15
17:00-18:00	21	0	5	2	28	7.1	3	81	0	13	3	97	3.1	9
18:00-19:00	23	0	13	2	38	5.3	2	73	1	13	6	93	7.5	9
全時間合計	312	0	92	15	419	3.6	30	882	4	144	55	1085	5.4	173

方向 種別 時間帯	12							D 流入部 (10+11+12)						
	乗用車 (台)	バス (台)	小型 貨物車 (台)	普通 貨物車 (台)	合計 (台)	大型車 混入率 (%)	二輪車 (台)	乗用車 (台)	バス (台)	小型 貨物車 (台)	普通 貨物車 (台)	合計 (台)	大型車 混入率 (%)	二輪車 (台)
7:00- 8:00	15	0	12	0	27	0.0	1	138	1	23	3	165	2.4	20
8:00- 9:00	20	0	5	1	26	3.8	2	166	0	25	8	199	4.0	23
9:00-10:00	45	0	8	1	54	1.9	2	138	0	25	7	170	4.1	23
10:00-11:00	24	0	7	2	33	6.1	3	125	0	30	9	164	5.5	18
11:00-12:00	31	0	5	7	43	16.3	1	116	0	21	11	148	7.4	21
12:00-13:00	35	0	5	3	43	7.0	1	112	0	29	8	149	5.4	16
13:00-14:00	32	0	7	0	39	0.0	3	127	0	29	8	164	4.9	25
14:00-15:00	26	0	5	1	32	3.1	2	105	1	23	7	136	5.9	20
15:00-16:00	23	0	3	0	26	0.0	0	121	0	24	7	152	4.6	12
16:00-17:00	22	0	2	0	24	0.0	1	121	1	22	4	148	3.4	18
17:00-18:00	32	0	1	0	33	0.0	0	134	0	19	5	158	3.2	12
18:00-19:00	38	0	1	0	39	0.0	3	134	1	27	8	170	5.3	14
全時間合計	343	0	61	15	419	3.6	19	1537	4	297	85	1923	4.6	222

自動車交通量調査表

調査日：令和3年10月12日(火)

天候：曇り

調査地点：No.11 中津浜線／武庫川広田線

集計方法：断面別

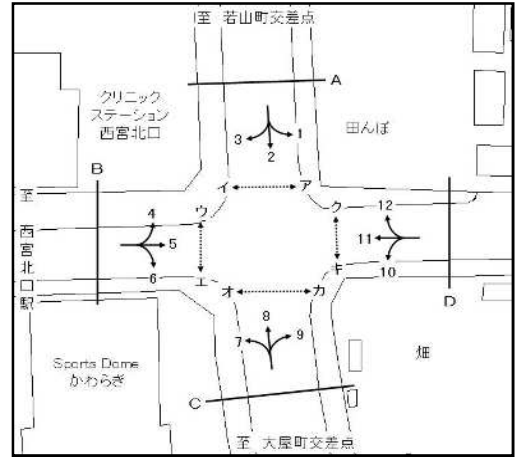

方向 種別 時間帯	A 流入部 (1+ 2+ 3)							A 流出部 (4+ 8+12)						
	乗用車 (台)	バス (台)	小型 貨物車 (台)	普通 貨物車 (台)	合計 (台)	大型車 混入率 (%)	二輪車 (台)	乗用車 (台)	バス (台)	小型 貨物車 (台)	普通 貨物車 (台)	合計 (台)	大型車 混入率 (%)	二輪車 (台)
7:00- 8:00	469	3	94	43	609	7.6	78	270	7	58	47	382	14.1	37
8:00- 9:00	465	2	83	59	609	10.0	74	319	4	81	54	458	12.7	28
9:00-10:00	429	2	90	43	564	8.0	49	388	3	107	46	544	9.0	27
10:00-11:00	496	1	89	40	626	6.5	40	357	0	71	41	469	8.7	38
11:00-12:00	508	3	122	39	672	6.3	33	362	1	54	36	453	8.2	17
12:00-13:00	423	2	99	20	544	4.0	39	377	0	48	27	452	6.0	31
13:00-14:00	423	5	73	25	526	5.7	31	453	0	64	39	556	7.0	42
14:00-15:00	437	4	81	45	567	8.6	37	489	3	92	36	620	6.3	56
15:00-16:00	474	7	100	33	614	6.5	22	490	4	90	16	600	3.3	44
16:00-17:00	514	4	102	25	645	4.5	49	486	4	60	24	574	4.9	51
17:00-18:00	472	4	90	32	598	6.0	64	546	2	44	18	610	3.3	78
18:00-19:00	401	3	61	16	481	4.0	49	644	6	25	7	682	1.9	68
全時間合計	5511	40	1084	420	7055	6.5	565	5181	34	794	391	6400	6.6	517

方向 種別 時間帯	A 合計 (1+ 2+ 3+ 4+ 8+12)													
	乗用車 (台)	バス (台)	小型 貨物車 (台)	普通 貨物車 (台)	合計 (台)	大型車 混入率 (%)	二輪車 (台)	乗用車 (台)	バス (台)	小型 貨物車 (台)	普通 貨物車 (台)	合計 (台)	大型車 混入率 (%)	二輪車 (台)
7:00- 8:00								739	10	152	90	991	10.1	115
8:00- 9:00								784	6	164	113	1067	11.2	102
9:00-10:00								817	5	197	89	1108	8.5	76
10:00-11:00								853	1	160	81	1095	7.5	78
11:00-12:00								870	4	176	75	1125	7.0	50
12:00-13:00								800	2	147	47	996	4.9	70
13:00-14:00								876	5	137	64	1082	6.4	73
14:00-15:00								926	7	173	81	1187	7.4	93
15:00-16:00								964	11	190	49	1214	4.9	66
16:00-17:00								1000	8	162	49	1219	4.7	100
17:00-18:00								1018	6	134	50	1208	4.6	142
18:00-19:00								1045	9	86	23	1163	2.8	117
全時間合計								10692	74	1878	811	13455	6.6	1082

自動車交通量調査表

調査日：令和3年10月12日(火)

天候：曇り

調査地点：No.11 中津浜線／武庫川広田線

集計方法：断面別

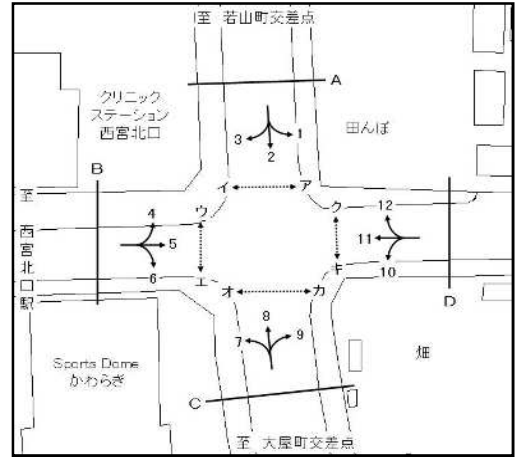

方向 種別 時間帯	B 流入部 (4+ 5+ 6)							B 流出部 (3+ 7+11)						
	乗用車 (台)	バス (台)	小型 貨物車 (台)	普通 貨物車 (台)	合計 (台)	大型車 混入率 (%)	二輪車 (台)	乗用車 (台)	バス (台)	小型 貨物車 (台)	普通 貨物車 (台)	合計 (台)	大型車 混入率 (%)	二輪車 (台)
7:00- 8:00	172	4	21	3	200	3.5	10	226	1	29	10	266	4.1	34
8:00- 9:00	191	3	30	9	233	5.2	21	249	0	28	17	294	5.8	29
9:00-10:00	192	0	32	15	239	6.3	19	197	1	30	12	240	5.4	28
10:00-11:00	182	0	43	10	235	4.3	27	234	0	31	10	275	3.6	19
11:00-12:00	216	1	33	15	265	6.0	20	232	0	27	7	266	2.6	29
12:00-13:00	186	0	33	12	231	5.2	22	207	0	26	7	240	2.9	20
13:00-14:00	202	1	27	12	242	5.4	18	215	1	29	13	258	5.4	29
14:00-15:00	193	2	35	11	241	5.4	18	179	2	31	14	226	7.1	25
15:00-16:00	257	3	48	9	317	3.8	15	224	2	45	10	281	4.3	15
16:00-17:00	258	2	28	8	296	3.4	24	267	1	30	6	304	2.3	29
17:00-18:00	250	0	30	5	285	1.8	20	262	0	23	10	295	3.4	15
18:00-19:00	258	4	21	3	286	2.4	24	236	1	25	6	268	2.6	27
全時間合計	2557	20	381	112	3070	4.3	238	2728	9	354	122	3213	4.1	299

方向 種別 時間帯	B 流入部 (4+ 5+ 6)							B 合計 (3+ 4+ 5+ 6+ 7+11)						
	乗用車 (台)	バス (台)	小型 貨物車 (台)	普通 貨物車 (台)	合計 (台)	大型車 混入率 (%)	二輪車 (台)	乗用車 (台)	バス (台)	小型 貨物車 (台)	普通 貨物車 (台)	合計 (台)	大型車 混入率 (%)	二輪車 (台)
7:00- 8:00								398	5	50	13	466	3.9	44
8:00- 9:00								440	3	58	26	527	5.5	50
9:00-10:00								389	1	62	27	479	5.8	47
10:00-11:00								416	0	74	20	510	3.9	46
11:00-12:00								448	1	60	22	531	4.3	49
12:00-13:00								393	0	59	19	471	4.0	42
13:00-14:00								417	2	56	25	500	5.4	47
14:00-15:00								372	4	66	25	467	6.2	43
15:00-16:00								481	5	93	19	598	4.0	30
16:00-17:00								525	3	58	14	600	2.8	53
17:00-18:00								512	0	53	15	580	2.6	35
18:00-19:00								494	5	46	9	554	2.5	51
全時間合計								5285	29	735	234	6283	4.2	537

自動車交通量調査表

調査日：令和3年10月12日(火)

天候：曇り

調査地点：No.11 中津浜線／武庫川広田線

集計方法：断面別

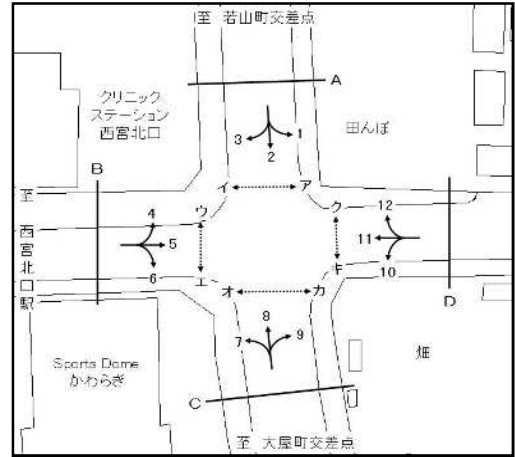

方向 種別 時間帯	C 流入部 (7+ 8+ 9)							C 流出部 (2+ 6+10)						
	乗用車 (台)	バス (台)	小型 貨物車 (台)	普通 貨物車 (台)	合計 (台)	大型車 混入率 (%)	二輪車 (台)	乗用車 (台)	バス (台)	小型 貨物車 (台)	普通 貨物車 (台)	合計 (台)	大型車 混入率 (%)	二輪車 (台)
7:00- 8:00	244	4	49	51	348	15.8	50	412	3	87	38	540	7.6	74
8:00- 9:00	282	2	73	51	408	13.0	33	406	2	76	52	536	10.1	77
9:00-10:00	305	4	100	44	453	10.6	26	378	1	78	42	499	8.6	41
10:00-11:00	298	0	68	36	402	9.0	37	389	1	98	40	528	7.8	39
11:00-12:00	285	1	51	30	367	8.4	18	397	3	119	39	558	7.5	30
12:00-13:00	313	0	43	22	378	5.8	26	316	2	110	18	446	4.5	41
13:00-14:00	364	0	69	37	470	7.9	42	344	4	76	26	450	6.7	28
14:00-15:00	393	3	86	37	519	7.7	66	369	3	75	39	486	8.6	37
15:00-16:00	382	1	87	17	487	3.7	46	401	5	93	34	533	7.3	22
16:00-17:00	376	3	60	26	465	6.2	51	385	4	99	27	515	6.0	43
17:00-18:00	470	2	48	20	540	4.1	75	369	4	96	29	498	6.6	57
18:00-19:00	565	3	23	13	604	2.6	77	304	3	63	15	385	4.7	45
全時間合計	4277	23	757	384	5441	7.5	547	4470	35	1070	399	5974	7.3	534

方向 種別 時間帯	C 合計 (2+ 6+ 7+ 8+ 9+10)													
	乗用車 (台)	バス (台)	小型 貨物車 (台)	普通 貨物車 (台)	合計 (台)	大型車 混入率 (%)	二輪車 (台)	乗用車 (台)	バス (台)	小型 貨物車 (台)	普通 貨物車 (台)	合計 (台)	大型車 混入率 (%)	二輪車 (台)
7:00- 8:00								656	7	136	89	888	10.8	124
8:00- 9:00								688	4	149	103	944	11.3	110
9:00-10:00								683	5	178	86	952	9.6	67
10:00-11:00								687	1	166	76	930	8.3	76
11:00-12:00								682	4	170	69	925	7.9	48
12:00-13:00								629	2	153	40	824	5.1	67
13:00-14:00								708	4	145	63	920	7.3	70
14:00-15:00								762	6	161	76	1005	8.2	103
15:00-16:00								783	6	180	51	1020	5.6	68
16:00-17:00								761	7	159	53	980	6.1	94
17:00-18:00								839	6	144	49	1038	5.3	132
18:00-19:00								869	6	86	28	989	3.4	122
全時間合計								8747	58	1827	783	11415	7.4	1081

自動車交通量調査表

調査日：令和3年10月12日(火)

天候：曇り

調査地点：No.11 中津浜線／武庫川広田線

集計方法：断面別

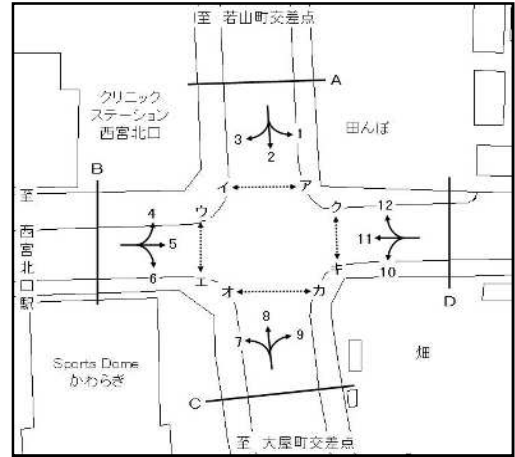

方向 種別 時間帯	D 流入部 (10+11+12)							D 流出部 (1+5+9)						
	乗用車 (台)	バス (台)	小型 貨物車 (台)	普通 貨物車 (台)	合計 (台)	大型車 混入率 (%)	二輪車 (台)	乗用車 (台)	バス (台)	小型 貨物車 (台)	普通 貨物車 (台)	合計 (台)	大型車 混入率 (%)	二輪車 (台)
7:00- 8:00	138	1	23	3	165	2.4	20	115	1	13	5	134	4.5	13
8:00- 9:00	166	0	25	8	199	4.0	23	130	1	26	4	161	3.1	17
9:00-10:00	138	0	25	7	170	4.1	23	101	1	32	9	143	7.0	21
10:00-11:00	125	0	30	9	164	5.5	18	121	0	30	4	155	2.6	26
11:00-12:00	116	0	21	11	148	7.4	21	134	1	27	13	175	8.0	16
12:00-13:00	112	0	29	8	149	5.4	16	134	0	20	10	164	6.1	11
13:00-14:00	127	0	29	8	164	4.9	25	104	1	29	4	138	3.6	17
14:00-15:00	105	1	23	7	136	5.9	20	91	2	27	11	131	9.9	23
15:00-16:00	121	0	24	7	152	4.6	12	119	0	31	6	156	3.8	14
16:00-17:00	121	1	22	4	148	3.4	18	131	1	23	6	161	4.3	19
17:00-18:00	134	0	19	5	158	3.2	12	149	0	24	5	178	2.8	21
18:00-19:00	134	1	27	8	170	5.3	14	174	1	19	12	206	6.3	24
全時間合計	1537	4	297	85	1923	4.6	222	1503	9	301	89	1902	5.2	222

方向 種別 時間帯	D 合計 (1+5+9+10+11+12)						
	乗用車 (台)	バス (台)	小型 貨物車 (台)	普通 貨物車 (台)	合計 (台)	大型車 混入率 (%)	二輪車 (台)
7:00- 8:00	253	2	36	8	299	3.3	33
8:00- 9:00	296	1	51	12	360	3.6	40
9:00-10:00	239	1	57	16	313	5.4	44
10:00-11:00	246	0	60	13	319	4.1	44
11:00-12:00	250	1	48	24	323	7.7	37
12:00-13:00	246	0	49	18	313	5.8	27
13:00-14:00	231	1	58	12	302	4.3	42
14:00-15:00	196	3	50	18	267	7.9	43
15:00-16:00	240	0	55	13	308	4.2	26
16:00-17:00	252	2	45	10	309	3.9	37
17:00-18:00	283	0	43	10	336	3.0	33
18:00-19:00	308	2	46	20	376	5.9	38
全時間合計	3040	13	598	174	3825	4.9	444

自動車交通量調査表

調査日：令和3年10月12日(火)

天候：曇り

調査地点：No.11 中津浜線／武庫川広田線

集計方法：交差点計

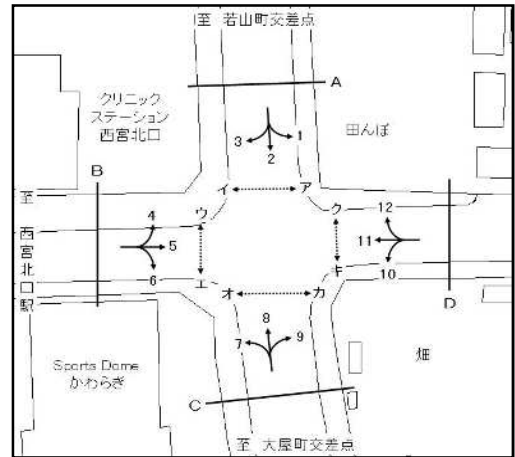

流入部 種別 時間帯	A							B						
	乗用車 (台)	バス (台)	小型 貨物車 (台)	普通 貨物車 (台)	合計 (台)	大型車 混入率 (%)	二輪車 (台)	乗用車 (台)	バス (台)	小型 貨物車 (台)	普通 貨物車 (台)	合計 (台)	大型車 混入率 (%)	二輪車 (台)
7:00- 8:00	469	3	94	43	609	7.6	78	172	4	21	3	200	3.5	10
8:00- 9:00	465	2	83	59	609	10.0	74	191	3	30	9	233	5.2	21
9:00-10:00	429	2	90	43	564	8.0	49	192	0	32	15	239	6.3	19
10:00-11:00	496	1	89	40	626	6.5	40	182	0	43	10	235	4.3	27
11:00-12:00	508	3	122	39	672	6.3	33	216	1	33	15	265	6.0	20
12:00-13:00	423	2	99	20	544	4.0	39	186	0	33	12	231	5.2	22
13:00-14:00	423	5	73	25	526	5.7	31	202	1	27	12	242	5.4	18
14:00-15:00	437	4	81	45	567	8.6	37	193	2	35	11	241	5.4	18
15:00-16:00	474	7	100	33	614	6.5	22	257	3	48	9	317	3.8	15
16:00-17:00	514	4	102	25	645	4.5	49	258	2	28	8	296	3.4	24
17:00-18:00	472	4	90	32	598	6.0	64	250	0	30	5	285	1.8	20
18:00-19:00	401	3	61	16	481	4.0	49	258	4	21	3	286	2.4	24
全時間合計	5511	40	1084	420	7055	6.5	565	2557	20	381	112	3070	4.3	238

流入部 種別 時間帯	C							D						
	乗用車 (台)	バス (台)	小型 貨物車 (台)	普通 貨物車 (台)	合計 (台)	大型車 混入率 (%)	二輪車 (台)	乗用車 (台)	バス (台)	小型 貨物車 (台)	普通 貨物車 (台)	合計 (台)	大型車 混入率 (%)	二輪車 (台)
7:00- 8:00	244	4	49	51	348	15.8	50	138	1	23	3	165	2.4	20
8:00- 9:00	282	2	73	51	408	13.0	33	166	0	25	8	199	4.0	23
9:00-10:00	305	4	100	44	453	10.6	26	138	0	25	7	170	4.1	23
10:00-11:00	298	0	68	36	402	9.0	37	125	0	30	9	164	5.5	18
11:00-12:00	285	1	51	30	367	8.4	18	116	0	21	11	148	7.4	21
12:00-13:00	313	0	43	22	378	5.8	26	112	0	29	8	149	5.4	16
13:00-14:00	364	0	69	37	470	7.9	42	127	0	29	8	164	4.9	25
14:00-15:00	393	3	86	37	519	7.7	66	105	1	23	7	136	5.9	20
15:00-16:00	382	1	87	17	487	3.7	46	121	0	24	7	152	4.6	12
16:00-17:00	376	3	60	26	465	6.2	51	121	1	22	4	148	3.4	18
17:00-18:00	470	2	48	20	540	4.1	75	134	0	19	5	158	3.2	12
18:00-19:00	565	3	23	13	604	2.6	77	134	1	27	8	170	5.3	14
全時間合計	4277	23	757	384	5441	7.5	547	1537	4	297	85	1923	4.6	222

自動車交通量調査表

調査日：令和3年10月12日(火)

天候：曇り

調査地点：No.11 中津浜線／武庫川広田線

集計方法：交差点計

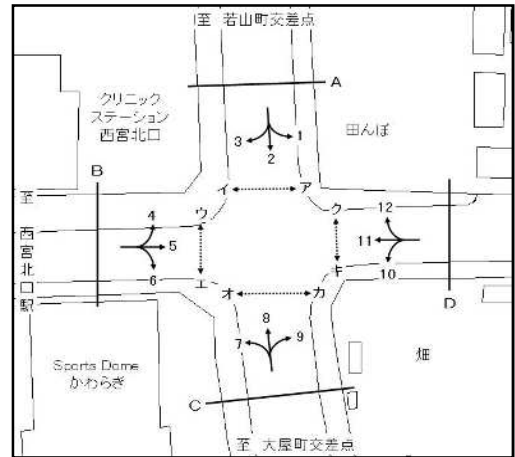

流入部 種別 時間帯								合計 (A+ B+ C+ D)						
	乗用車 (台)	バス (台)	小型 貨物車 (台)	普通 貨物車 (台)	合計 (台)	大型車 混入率 (%)	二輪車 (台)	乗用車 (台)	バス (台)	小型 貨物車 (台)	普通 貨物車 (台)	合計 (台)	大型車 混入率 (%)	二輪車 (台)
7:00- 8:00								1023	12	187	100	1322	8.5	158
8:00- 9:00								1104	7	211	127	1449	9.2	151
9:00-10:00								1064	6	247	109	1426	8.1	117
10:00-11:00								1101	1	230	95	1427	6.7	122
11:00-12:00								1125	5	227	95	1452	6.9	92
12:00-13:00								1034	2	204	62	1302	4.9	103
13:00-14:00								1116	6	198	82	1402	6.3	116
14:00-15:00								1128	10	225	100	1463	7.5	141
15:00-16:00								1234	11	259	66	1570	4.9	95
16:00-17:00								1269	10	212	63	1554	4.7	142
17:00-18:00								1326	6	187	62	1581	4.3	171
18:00-19:00								1358	11	132	40	1541	3.3	164
全時間合計								13882	87	2519	1001	17489	6.2	1572

自動車交通量調査表

調査日：令和3年10月12日(火)

天候：曇り

調査地点：No.13 建石線／市道西第188号線

集計方法：方向別

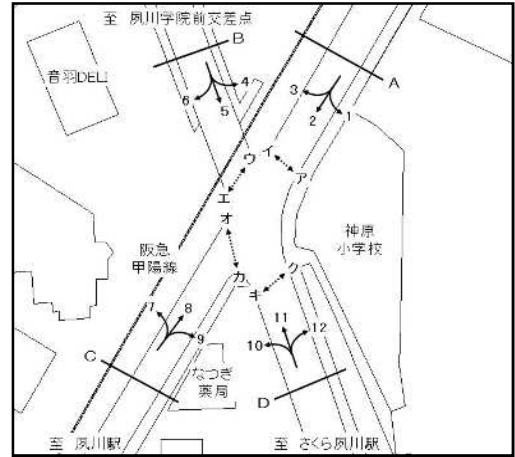

方向 種別 時間帯	1							2						
	乗用車 (台)	バス (台)	小型 貨物車 (台)	普通 貨物車 (台)	合計 (台)	大型車 混入率 (%)	二輪車 (台)	乗用車 (台)	バス (台)	小型 貨物車 (台)	普通 貨物車 (台)	合計 (台)	大型車 混入率 (%)	二輪車 (台)
7:00- 8:00	56	0	3	2	61	3.3	9	97	6	5	4	112	8.9	14
8:00- 9:00	68	1	4	3	76	5.3	11	91	6	15	6	118	10.2	15
9:00-10:00	49	1	2	2	54	5.6	5	73	5	9	4	91	9.9	12
10:00-11:00	54	0	7	2	63	3.2	4	70	4	9	1	84	6.0	16
11:00-12:00	54	0	12	2	68	2.9	4	56	3	11	3	73	8.2	5
12:00-13:00	42	1	11	2	56	5.4	5	45	2	10	2	59	6.8	15
13:00-14:00	41	0	9	2	52	3.8	4	49	4	12	3	68	10.3	14
14:00-15:00	42	0	11	2	55	3.6	4	52	2	11	4	69	8.7	14
15:00-16:00	32	0	13	2	47	4.3	4	53	4	6	2	65	9.2	14
16:00-17:00	30	0	17	5	52	9.6	3	60	3	7	3	73	8.2	10
17:00-18:00	42	0	13	3	58	5.2	3	83	5	10	3	101	7.9	14
18:00-19:00	41	0	6	1	48	2.1	1	55	6	5	1	67	10.4	11
全時間合計	551	3	108	28	690	4.5	57	784	50	110	36	980	8.8	154

方向 種別 時間帯	3							A 流入部 (1+ 2+ 3)						
	乗用車 (台)	バス (台)	小型 貨物車 (台)	普通 貨物車 (台)	合計 (台)	大型車 混入率 (%)	二輪車 (台)	乗用車 (台)	バス (台)	小型 貨物車 (台)	普通 貨物車 (台)	合計 (台)	大型車 混入率 (%)	二輪車 (台)
7:00- 8:00	5	1	2	3	11	36.4	3	158	7	10	9	184	8.7	26
8:00- 9:00	5	1	0	1	7	28.6	0	164	8	19	10	201	9.0	26
9:00-10:00	3	0	0	0	3	0.0	1	125	6	11	6	148	8.1	18
10:00-11:00	2	0	3	0	5	0.0	0	126	4	19	3	152	4.6	20
11:00-12:00	1	0	2	0	3	0.0	2	111	3	25	5	144	5.6	11
12:00-13:00	5	0	0	0	5	0.0	0	92	3	21	4	120	5.8	20
13:00-14:00	7	0	0	0	7	0.0	1	97	4	21	5	127	7.1	19
14:00-15:00	1	0	2	2	5	40.0	0	95	2	24	8	129	7.8	18
15:00-16:00	2	0	0	0	2	0.0	0	87	4	19	4	114	7.0	18
16:00-17:00	5	0	2	0	7	0.0	1	95	3	26	8	132	8.3	14
17:00-18:00	3	0	0	0	3	0.0	0	128	5	23	6	162	6.8	17
18:00-19:00	7	0	0	0	7	0.0	1	103	6	11	2	122	6.6	13
全時間合計	46	2	11	6	65	12.3	9	1381	55	229	70	1735	7.2	220

自動車交通量調査表

調査日：令和3年10月12日(火)

天候：曇り

調査地点：No.13 建石線／市道西第188号線

集計方法：方向別

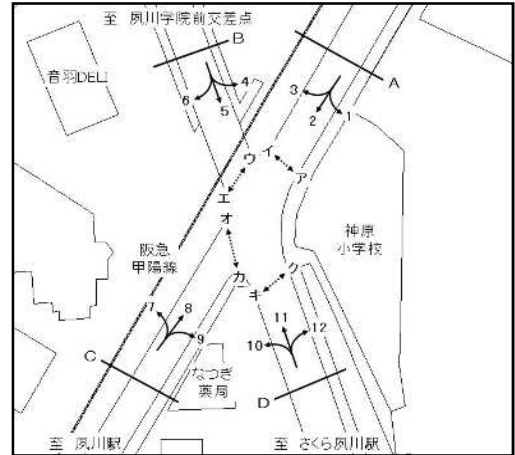

方向 種別 時間帯	4							5						
	乗用車 (台)	バス (台)	小型 貨物車 (台)	普通 貨物車 (台)	合計 (台)	大型車 混入率 (%)	二輪車 (台)	乗用車 (台)	バス (台)	小型 貨物車 (台)	普通 貨物車 (台)	合計 (台)	大型車 混入率 (%)	二輪車 (台)
7:00- 8:00	31	0	5	0	36	0.0	3	193	3	33	27	256	11.7	14
8:00- 9:00	26	0	8	1	35	2.9	6	189	6	30	40	265	17.4	12
9:00-10:00	17	0	6	0	23	0.0	2	203	2	32	59	296	20.6	11
10:00-11:00	18	0	8	0	26	0.0	3	193	2	35	54	284	19.7	5
11:00-12:00	23	0	6	0	29	0.0	3	185	2	33	47	267	18.4	11
12:00-13:00	19	0	13	1	33	3.0	2	192	1	45	60	298	20.5	5
13:00-14:00	32	0	15	0	47	0.0	3	187	3	32	61	283	22.6	9
14:00-15:00	33	0	10	0	43	0.0	3	179	2	45	59	285	21.4	9
15:00-16:00	26	0	14	1	41	2.4	4	198	3	45	55	301	19.3	9
16:00-17:00	40	0	13	2	55	3.6	1	219	3	42	41	305	14.4	11
17:00-18:00	47	0	21	0	68	0.0	1	248	2	51	42	343	12.8	10
18:00-19:00	43	0	5	0	48	0.0	2	265	3	39	22	329	7.6	10
全時間合計	355	0	124	5	484	1.0	33	2451	32	462	567	3512	17.1	116

方向 種別 時間帯	6							B 流入部 (4+ 5+ 6)						
	乗用車 (台)	バス (台)	小型 貨物車 (台)	普通 貨物車 (台)	合計 (台)	大型車 混入率 (%)	二輪車 (台)	乗用車 (台)	バス (台)	小型 貨物車 (台)	普通 貨物車 (台)	合計 (台)	大型車 混入率 (%)	二輪車 (台)
7:00- 8:00	3	0	0	0	3	0.0	0	227	3	38	27	295	10.2	17
8:00- 9:00	8	0	1	2	11	18.2	1	223	6	39	43	311	15.8	19
9:00-10:00	5	1	0	0	6	16.7	0	225	3	38	59	325	19.1	13
10:00-11:00	9	1	1	0	11	9.1	0	220	3	44	54	321	17.8	8
11:00-12:00	7	0	0	0	7	0.0	1	215	2	39	47	303	16.2	15
12:00-13:00	8	1	0	0	9	11.1	0	219	2	58	61	340	18.5	7
13:00-14:00	6	0	0	0	6	0.0	0	225	3	47	61	336	19.0	12
14:00-15:00	5	0	2	0	7	0.0	0	217	2	57	59	335	18.2	12
15:00-16:00	4	0	0	0	4	0.0	0	228	3	59	56	346	17.1	13
16:00-17:00	3	1	0	0	4	25.0	0	262	4	55	43	364	12.9	12
17:00-18:00	7	0	3	0	10	0.0	0	302	2	75	42	421	10.5	11
18:00-19:00	6	0	0	0	6	0.0	1	314	3	44	22	383	6.5	13
全時間合計	71	4	7	2	84	7.1	3	2877	36	593	574	4080	15.0	152

自動車交通量調査表

調査日：令和3年10月12日(火)

天候：曇り

調査地点：No.13 建石線／市道西第188号線

集計方法：方向別

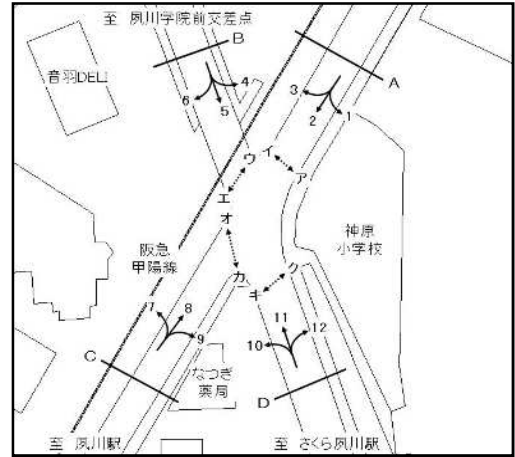

方向 種別 時間帯	7							8						
	乗用車 (台)	バス (台)	小型 貨物車 (台)	普通 貨物車 (台)	合計 (台)	大型車 混入率 (%)	二輪車 (台)	乗用車 (台)	バス (台)	小型 貨物車 (台)	普通 貨物車 (台)	合計 (台)	大型車 混入率 (%)	二輪車 (台)
7:00- 8:00	26	0	9	1	36	2.8	2	97	0	15	8	120	6.7	13
8:00- 9:00	30	0	5	2	37	5.4	3	157	2	19	9	187	5.9	25
9:00-10:00	18	0	7	1	26	3.8	2	117	2	20	6	145	5.5	11
10:00-11:00	8	0	3	3	14	21.4	1	109	3	11	3	126	4.8	17
11:00-12:00	15	0	5	2	22	9.1	2	82	1	19	3	105	3.8	9
12:00-13:00	18	0	3	1	22	4.5	2	98	1	11	5	115	5.2	24
13:00-14:00	15	0	4	0	19	0.0	2	83	2	9	3	97	5.2	15
14:00-15:00	9	0	5	1	15	6.7	2	99	3	14	5	121	6.6	11
15:00-16:00	7	0	3	1	11	9.1	1	102	2	18	1	123	2.4	21
16:00-17:00	6	0	2	1	9	11.1	1	133	3	20	1	157	2.5	26
17:00-18:00	17	0	3	0	20	0.0	1	162	2	12	2	178	2.2	30
18:00-19:00	17	0	2	1	20	5.0	0	144	2	15	1	162	1.9	26
全時間合計	186	0	51	14	251	5.6	19	1383	23	183	47	1636	4.3	228

方向 種別 時間帯	9							C 流入部 (7+ 8+ 9)						
	乗用車 (台)	バス (台)	小型 貨物車 (台)	普通 貨物車 (台)	合計 (台)	大型車 混入率 (%)	二輪車 (台)	乗用車 (台)	バス (台)	小型 貨物車 (台)	普通 貨物車 (台)	合計 (台)	大型車 混入率 (%)	二輪車 (台)
7:00- 8:00	1	0	0	0	1	0.0	0	124	0	24	9	157	5.7	15
8:00- 9:00	1	0	0	0	1	0.0	1	188	2	24	11	225	5.8	29
9:00-10:00	2	0	0	0	2	0.0	1	137	2	27	7	173	5.2	14
10:00-11:00	1	0	0	0	1	0.0	0	118	3	14	6	141	6.4	18
11:00-12:00	2	0	0	0	2	0.0	0	99	1	24	5	129	4.7	11
12:00-13:00	1	0	0	0	1	0.0	1	117	1	14	6	138	5.1	27
13:00-14:00	5	0	1	0	6	0.0	0	103	2	14	3	122	4.1	17
14:00-15:00	2	0	0	0	2	0.0	1	110	3	19	6	138	6.5	14
15:00-16:00	4	0	0	0	4	0.0	0	113	2	21	2	138	2.9	22
16:00-17:00	2	0	0	0	2	0.0	0	141	3	22	2	168	3.0	27
17:00-18:00	1	0	0	0	1	0.0	0	180	2	15	2	199	2.0	31
18:00-19:00	1	0	0	0	1	0.0	0	162	2	17	2	183	2.2	26
全時間合計	23	0	1	0	24	0.0	4	1592	23	235	61	1911	4.4	251

自動車交通量調査表

調査日：令和3年10月12日(火)

天候：曇り

調査地点：No.13 建石線／市道西第188号線

集計方法：方向別

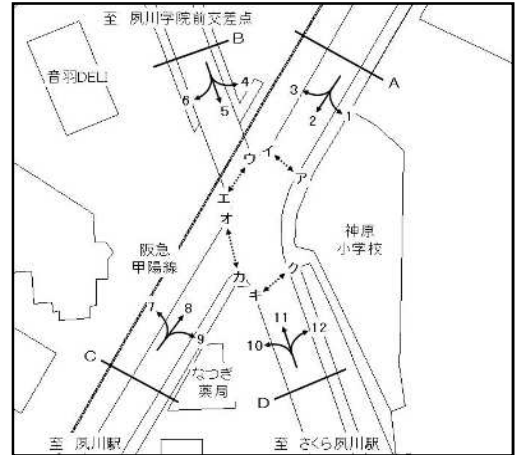

方向 種別 時間帯	10							11						
	乗用車 (台)	バス (台)	小型 貨物車 (台)	普通 貨物車 (台)	合計 (台)	大型車 混入率 (%)	二輪車 (台)	乗用車 (台)	バス (台)	小型 貨物車 (台)	普通 貨物車 (台)	合計 (台)	大型車 混入率 (%)	二輪車 (台)
7:00- 8:00	1	0	0	0	1	0.0	0	141	3	27	55	226	25.7	7
8:00- 9:00	3	0	0	0	3	0.0	0	118	5	33	36	192	21.4	5
9:00-10:00	7	0	0	0	7	0.0	0	140	7	41	45	233	22.3	7
10:00-11:00	5	0	0	0	5	0.0	0	164	4	47	55	270	21.9	6
11:00-12:00	2	0	0	0	2	0.0	0	144	3	43	57	247	24.3	7
12:00-13:00	5	0	0	1	6	16.7	0	164	5	32	33	234	16.2	15
13:00-14:00	1	0	0	0	1	0.0	0	158	1	42	36	237	15.6	7
14:00-15:00	3	0	0	0	3	0.0	0	163	3	29	41	236	18.6	9
15:00-16:00	2	0	0	0	2	0.0	0	186	6	21	29	242	14.5	11
16:00-17:00	5	0	1	0	6	0.0	1	195	5	38	21	259	10.0	7
17:00-18:00	1	0	0	0	1	0.0	1	212	4	21	10	247	5.7	22
18:00-19:00	0	0	0	0	0	0.0	0	250	5	24	15	294	6.8	18
全時間合計	35	0	1	1	37	2.7	2	2035	51	398	433	2917	16.6	121

方向 種別 時間帯	12							D 流入部 (10+11+12)						
	乗用車 (台)	バス (台)	小型 貨物車 (台)	普通 貨物車 (台)	合計 (台)	大型車 混入率 (%)	二輪車 (台)	乗用車 (台)	バス (台)	小型 貨物車 (台)	普通 貨物車 (台)	合計 (台)	大型車 混入率 (%)	二輪車 (台)
7:00- 8:00	15	3	9	1	28	14.3	4	157	6	36	56	255	24.3	11
8:00- 9:00	11	4	6	3	24	29.2	6	132	9	39	39	219	21.9	11
9:00-10:00	26	1	7	1	35	5.7	1	173	8	48	46	275	19.6	8
10:00-11:00	13	3	6	1	23	17.4	1	182	7	53	56	298	21.1	7
11:00-12:00	24	4	6	5	39	23.1	3	170	7	49	62	288	24.0	10
12:00-13:00	28	3	1	2	34	14.7	3	197	8	33	36	274	16.1	18
13:00-14:00	18	3	3	4	28	25.0	2	177	4	45	40	266	16.5	9
14:00-15:00	21	3	5	1	30	13.3	2	187	6	34	42	269	17.8	11
15:00-16:00	28	2	4	1	35	8.6	1	216	8	25	30	279	13.6	12
16:00-17:00	28	2	5	0	35	5.7	2	228	7	44	21	300	9.3	10
17:00-18:00	19	3	2	1	25	16.0	7	232	7	23	11	273	6.6	30
18:00-19:00	32	5	3	1	41	14.6	2	282	10	27	16	335	7.8	20
全時間合計	263	36	57	21	377	15.1	34	2333	87	456	455	3331	16.3	157

自動車交通量調査表

調査日：令和3年10月12日(火)

天候：曇り

調査地点：No.13 建石線／市道西第188号線

集計方法：断面別

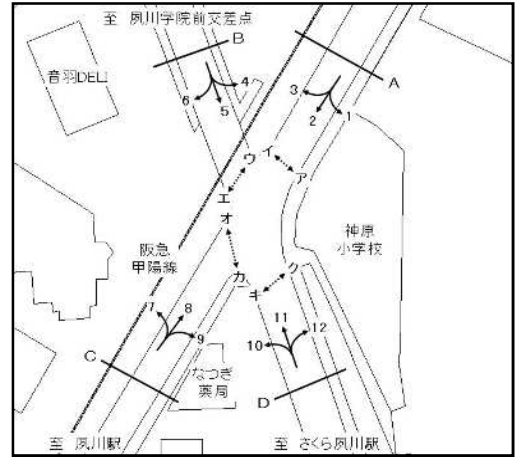

方向 種別 時間帯	A 流入部 (1+ 2+ 3)							A 流出部 (4+ 8+12)						
	乗用車 (台)	バス (台)	小型 貨物車 (台)	普通 貨物車 (台)	合計 (台)	大型車 混入率 (%)	二輪車 (台)	乗用車 (台)	バス (台)	小型 貨物車 (台)	普通 貨物車 (台)	合計 (台)	大型車 混入率 (%)	二輪車 (台)
7:00- 8:00	158	7	10	9	184	8.7	26	143	3	29	9	184	6.5	20
8:00- 9:00	164	8	19	10	201	9.0	26	194	6	33	13	246	7.7	37
9:00-10:00	125	6	11	6	148	8.1	18	160	3	33	7	203	4.9	14
10:00-11:00	126	4	19	3	152	4.6	20	140	6	25	4	175	5.7	21
11:00-12:00	111	3	25	5	144	5.6	11	129	5	31	8	173	7.5	15
12:00-13:00	92	3	21	4	120	5.8	20	145	4	25	8	182	6.6	29
13:00-14:00	97	4	21	5	127	7.1	19	133	5	27	7	172	7.0	20
14:00-15:00	95	2	24	8	129	7.8	18	153	6	29	6	194	6.2	16
15:00-16:00	87	4	19	4	114	7.0	18	156	4	36	3	199	3.5	26
16:00-17:00	95	3	26	8	132	8.3	14	201	5	38	3	247	3.2	29
17:00-18:00	128	5	23	6	162	6.8	17	228	5	35	3	271	3.0	38
18:00-19:00	103	6	11	2	122	6.6	13	219	7	23	2	251	3.6	30
全時間合計	1381	55	229	70	1735	7.2	220	2001	59	364	73	2497	5.3	295

方向 種別 時間帯	A 合計 (1+ 2+ 3+ 4+ 8+12)													
	乗用車 (台)	バス (台)	小型 貨物車 (台)	普通 貨物車 (台)	合計 (台)	大型車 混入率 (%)	二輪車 (台)	乗用車 (台)	バス (台)	小型 貨物車 (台)	普通 貨物車 (台)	合計 (台)	大型車 混入率 (%)	二輪車 (台)
7:00- 8:00								301	10	39	18	368	7.6	46
8:00- 9:00								358	14	52	23	447	8.3	63
9:00-10:00								285	9	44	13	351	6.3	32
10:00-11:00								266	10	44	7	327	5.2	41
11:00-12:00								240	8	56	13	317	6.6	26
12:00-13:00								237	7	46	12	302	6.3	49
13:00-14:00								230	9	48	12	299	7.0	39
14:00-15:00								248	8	53	14	323	6.8	34
15:00-16:00								243	8	55	7	313	4.8	44
16:00-17:00								296	8	64	11	379	5.0	43
17:00-18:00								356	10	58	9	433	4.4	55
18:00-19:00								322	13	34	4	373	4.6	43
全時間合計								3382	114	593	143	4232	6.1	515

自動車交通量調査表

調査日：令和3年10月12日(火)

天候：曇り

調査地点：No.13 建石線／市道西第188号線

集計方法：断面別

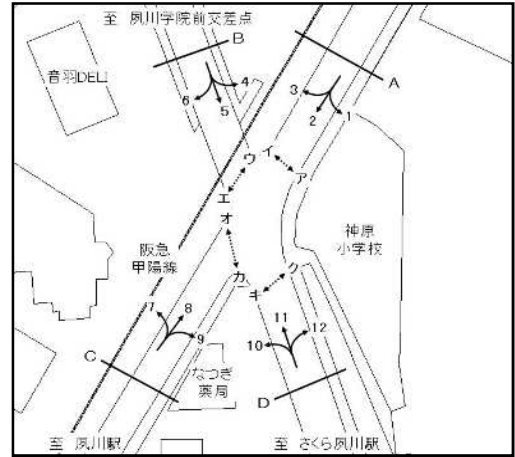

方向 種別 時間帯	B 流入部 (4+ 5+ 6)							B 流出部 (3+ 7+11)						
	乗用車 (台)	バス (台)	小型 貨物車 (台)	普通 貨物車 (台)	合計 (台)	大型車 混入率 (%)	二輪車 (台)	乗用車 (台)	バス (台)	小型 貨物車 (台)	普通 貨物車 (台)	合計 (台)	大型車 混入率 (%)	二輪車 (台)
7:00- 8:00	227	3	38	27	295	10.2	17	172	4	38	59	273	23.1	12
8:00- 9:00	223	6	39	43	311	15.8	19	153	6	38	39	236	19.1	8
9:00-10:00	225	3	38	59	325	19.1	13	161	7	48	46	262	20.2	10
10:00-11:00	220	3	44	54	321	17.8	8	174	4	53	58	289	21.5	7
11:00-12:00	215	2	39	47	303	16.2	15	160	3	50	59	272	22.8	11
12:00-13:00	219	2	58	61	340	18.5	7	187	5	35	34	261	14.9	17
13:00-14:00	225	3	47	61	336	19.0	12	180	1	46	36	263	14.1	10
14:00-15:00	217	2	57	59	335	18.2	12	173	3	36	44	256	18.4	11
15:00-16:00	228	3	59	56	346	17.1	13	195	6	24	30	255	14.1	12
16:00-17:00	262	4	55	43	364	12.9	12	206	5	42	22	275	9.8	9
17:00-18:00	302	2	75	42	421	10.5	11	232	4	24	10	270	5.2	23
18:00-19:00	314	3	44	22	383	6.5	13	274	5	26	16	321	6.5	19
全時間合計	2877	36	593	574	4080	15.0	152	2267	53	460	453	3233	15.7	149

方向 種別 時間帯	B 流入部 (4+ 5+ 6)							B 合計 (3+ 4+ 5+ 6+ 7+11)						
	乗用車 (台)	バス (台)	小型 貨物車 (台)	普通 貨物車 (台)	合計 (台)	大型車 混入率 (%)	二輪車 (台)	乗用車 (台)	バス (台)	小型 貨物車 (台)	普通 貨物車 (台)	合計 (台)	大型車 混入率 (%)	二輪車 (台)
7:00- 8:00								399	7	76	86	568	16.4	29
8:00- 9:00								376	12	77	82	547	17.2	27
9:00-10:00								386	10	86	105	587	19.6	23
10:00-11:00								394	7	97	112	610	19.5	15
11:00-12:00								375	5	89	106	575	19.3	26
12:00-13:00								406	7	93	95	601	17.0	24
13:00-14:00								405	4	93	97	599	16.9	22
14:00-15:00								390	5	93	103	591	18.3	23
15:00-16:00								423	9	83	86	601	15.8	25
16:00-17:00								468	9	97	65	639	11.6	21
17:00-18:00								534	6	99	52	691	8.4	34
18:00-19:00								588	8	70	38	704	6.5	32
全時間合計								5144	89	1053	1027	7313	15.3	301

自動車交通量調査表

調査日：令和3年10月12日(火)

天候：曇り

調査地点：No.13 建石線／市道西第188号線

集計方法：断面別

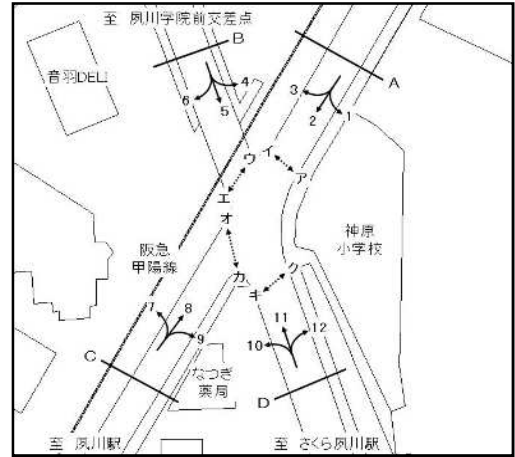

方向 種別 時間帯	C 流入部 (7+ 8+ 9)							C 流出部 (2+ 6+10)						
	乗用車 (台)	バス (台)	小型 貨物車 (台)	普通 貨物車 (台)	合計 (台)	大型車 混入率 (%)	二輪車 (台)	乗用車 (台)	バス (台)	小型 貨物車 (台)	普通 貨物車 (台)	合計 (台)	大型車 混入率 (%)	二輪車 (台)
7:00- 8:00	124	0	24	9	157	5.7	15	101	6	5	4	116	8.6	14
8:00- 9:00	188	2	24	11	225	5.8	29	102	6	16	8	132	10.6	16
9:00-10:00	137	2	27	7	173	5.2	14	85	6	9	4	104	9.6	12
10:00-11:00	118	3	14	6	141	6.4	18	84	5	10	1	100	6.0	16
11:00-12:00	99	1	24	5	129	4.7	11	65	3	11	3	82	7.3	6
12:00-13:00	117	1	14	6	138	5.1	27	58	3	10	3	74	8.1	15
13:00-14:00	103	2	14	3	122	4.1	17	56	4	12	3	75	9.3	14
14:00-15:00	110	3	19	6	138	6.5	14	60	2	13	4	79	7.6	14
15:00-16:00	113	2	21	2	138	2.9	22	59	4	6	2	71	8.5	14
16:00-17:00	141	3	22	2	168	3.0	27	68	4	8	3	83	8.4	11
17:00-18:00	180	2	15	2	199	2.0	31	91	5	13	3	112	7.1	15
18:00-19:00	162	2	17	2	183	2.2	26	61	6	5	1	73	9.6	12
全時間合計	1592	23	235	61	1911	4.4	251	890	54	118	39	1101	8.4	159

方向 種別 時間帯	C 合計 (2+ 6+ 7+ 8+ 9+10)													
	乗用車 (台)	バス (台)	小型 貨物車 (台)	普通 貨物車 (台)	合計 (台)	大型車 混入率 (%)	二輪車 (台)	乗用車 (台)	バス (台)	小型 貨物車 (台)	普通 貨物車 (台)	合計 (台)	大型車 混入率 (%)	二輪車 (台)
7:00- 8:00								225	6	29	13	273	7.0	29
8:00- 9:00								290	8	40	19	357	7.6	45
9:00-10:00								222	8	36	11	277	6.9	26
10:00-11:00								202	8	24	7	241	6.2	34
11:00-12:00								164	4	35	8	211	5.7	17
12:00-13:00								175	4	24	9	212	6.1	42
13:00-14:00								159	6	26	6	197	6.1	31
14:00-15:00								170	5	32	10	217	6.9	28
15:00-16:00								172	6	27	4	209	4.8	36
16:00-17:00								209	7	30	5	251	4.8	38
17:00-18:00								271	7	28	5	311	3.9	46
18:00-19:00								223	8	22	3	256	4.3	38
全時間合計								2482	77	353	100	3012	5.9	410

自動車交通量調査表

調査日：令和3年10月12日(火)

天候：曇り

調査地点：No.13 建石線／市道西第188号線

集計方法：断面別

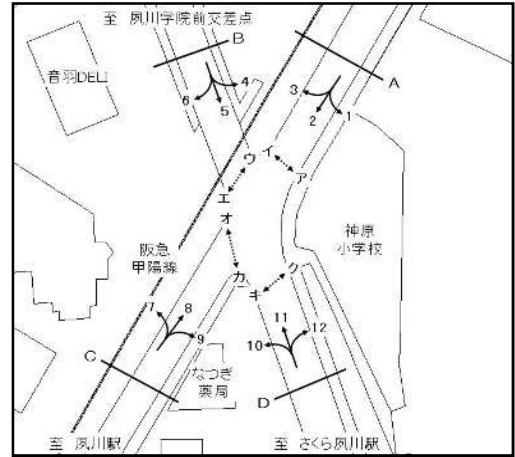

方向 種別 時間帯	D 流入部 (10+11+12)							D 流出部 (1+5+9)						
	乗用車 (台)	バス (台)	小型 貨物車 (台)	普通 貨物車 (台)	合計 (台)	大型車 混入率 (%)	二輪車 (台)	乗用車 (台)	バス (台)	小型 貨物車 (台)	普通 貨物車 (台)	合計 (台)	大型車 混入率 (%)	二輪車 (台)
7:00- 8:00	157	6	36	56	255	24.3	11	250	3	36	29	318	10.1	23
8:00- 9:00	132	9	39	39	219	21.9	11	258	7	34	43	342	14.6	24
9:00-10:00	173	8	48	46	275	19.6	8	254	3	34	61	352	18.2	17
10:00-11:00	182	7	53	56	298	21.1	7	248	2	42	56	348	16.7	9
11:00-12:00	170	7	49	62	288	24.0	10	241	2	45	49	337	15.1	15
12:00-13:00	197	8	33	36	274	16.1	18	235	2	56	62	355	18.0	11
13:00-14:00	177	4	45	40	266	16.5	9	233	3	42	63	341	19.4	13
14:00-15:00	187	6	34	42	269	17.8	11	223	2	56	61	342	18.4	14
15:00-16:00	216	8	25	30	279	13.6	12	234	3	58	57	352	17.0	13
16:00-17:00	228	7	44	21	300	9.3	10	251	3	59	46	359	13.6	14
17:00-18:00	232	7	23	11	273	6.6	30	291	2	64	45	402	11.7	13
18:00-19:00	282	10	27	16	335	7.8	20	307	3	45	23	378	6.9	11
全時間合計	2333	87	456	455	3331	16.3	157	3025	35	571	595	4226	14.9	177

方向 種別 時間帯	D 流入部 (10+11+12)							D 合計 (1+5+9+10+11+12)						
	乗用車 (台)	バス (台)	小型 貨物車 (台)	普通 貨物車 (台)	合計 (台)	大型車 混入率 (%)	二輪車 (台)	乗用車 (台)	バス (台)	小型 貨物車 (台)	普通 貨物車 (台)	合計 (台)	大型車 混入率 (%)	二輪車 (台)
7:00- 8:00								407	9	72	85	573	16.4	34
8:00- 9:00								390	16	73	82	561	17.5	35
9:00-10:00								427	11	82	107	627	18.8	25
10:00-11:00								430	9	95	112	646	18.7	16
11:00-12:00								411	9	94	111	625	19.2	25
12:00-13:00								432	10	89	98	629	17.2	29
13:00-14:00								410	7	87	103	607	18.1	22
14:00-15:00								410	8	90	103	611	18.2	25
15:00-16:00								450	11	83	87	631	15.5	25
16:00-17:00								479	10	103	67	659	11.7	24
17:00-18:00								523	9	87	56	675	9.6	43
18:00-19:00								589	13	72	39	713	7.3	31
全時間合計								5358	122	1027	1050	7557	15.5	334

自動車交通量調査表

調査日：令和3年10月12日(火)

天 候：曇り

調査地点：No.13 建石線／市道西第188号線

集計方法：交差点計

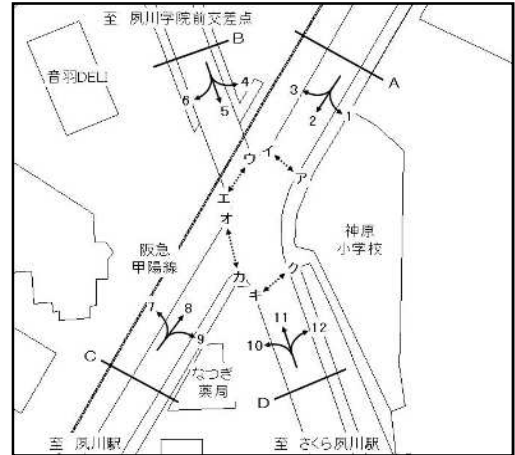

流入部 種別 時間帯	A							B						
	乗用車 (台)	バス (台)	小型 貨物車 (台)	普通 貨物車 (台)	合計 (台)	大型車 混入率 (%)	二輪車 (台)	乗用車 (台)	バス (台)	小型 貨物車 (台)	普通 貨物車 (台)	合計 (台)	大型車 混入率 (%)	二輪車 (台)
7:00- 8:00	158	7	10	9	184	8.7	26	227	3	38	27	295	10.2	17
8:00- 9:00	164	8	19	10	201	9.0	26	223	6	39	43	311	15.8	19
9:00-10:00	125	6	11	6	148	8.1	18	225	3	38	59	325	19.1	13
10:00-11:00	126	4	19	3	152	4.6	20	220	3	44	54	321	17.8	8
11:00-12:00	111	3	25	5	144	5.6	11	215	2	39	47	303	16.2	15
12:00-13:00	92	3	21	4	120	5.8	20	219	2	58	61	340	18.5	7
13:00-14:00	97	4	21	5	127	7.1	19	225	3	47	61	336	19.0	12
14:00-15:00	95	2	24	8	129	7.8	18	217	2	57	59	335	18.2	12
15:00-16:00	87	4	19	4	114	7.0	18	228	3	59	56	346	17.1	13
16:00-17:00	95	3	26	8	132	8.3	14	262	4	55	43	364	12.9	12
17:00-18:00	128	5	23	6	162	6.8	17	302	2	75	42	421	10.5	11
18:00-19:00	103	6	11	2	122	6.6	13	314	3	44	22	383	6.5	13
全時間合計	1381	55	229	70	1735	7.2	220	2877	36	593	574	4080	15.0	152

流入部 種別 時間帯	C							D						
	乗用車 (台)	バス (台)	小型 貨物車 (台)	普通 貨物車 (台)	合計 (台)	大型車 混入率 (%)	二輪車 (台)	乗用車 (台)	バス (台)	小型 貨物車 (台)	普通 貨物車 (台)	合計 (台)	大型車 混入率 (%)	二輪車 (台)
7:00- 8:00	124	0	24	9	157	5.7	15	157	6	36	56	255	24.3	11
8:00- 9:00	188	2	24	11	225	5.8	29	132	9	39	39	219	21.9	11
9:00-10:00	137	2	27	7	173	5.2	14	173	8	48	46	275	19.6	8
10:00-11:00	118	3	14	6	141	6.4	18	182	7	53	56	298	21.1	7
11:00-12:00	99	1	24	5	129	4.7	11	170	7	49	62	288	24.0	10
12:00-13:00	117	1	14	6	138	5.1	27	197	8	33	36	274	16.1	18
13:00-14:00	103	2	14	3	122	4.1	17	177	4	45	40	266	16.5	9
14:00-15:00	110	3	19	6	138	6.5	14	187	6	34	42	269	17.8	11
15:00-16:00	113	2	21	2	138	2.9	22	216	8	25	30	279	13.6	12
16:00-17:00	141	3	22	2	168	3.0	27	228	7	44	21	300	9.3	10
17:00-18:00	180	2	15	2	199	2.0	31	232	7	23	11	273	6.6	30
18:00-19:00	162	2	17	2	183	2.2	26	282	10	27	16	335	7.8	20
全時間合計	1592	23	235	61	1911	4.4	251	2333	87	456	455	3331	16.3	157

自動車交通量調査表

調査日：令和3年10月12日(火)

天候：曇り

調査地点：No.13 建石線／市道西第188号線

集計方法：交差点計

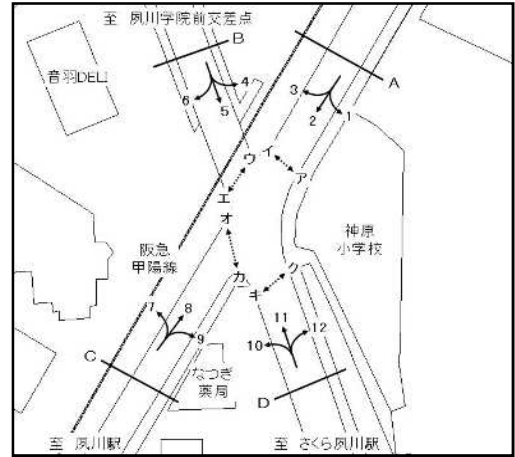

流入部 種別 時間帯								合計 (A+ B+ C+ D)						
	乗用車 (台)	バス (台)	小型 貨物車 (台)	普通 貨物車 (台)	合計 (台)	大型車 混入率 (%)	二輪車 (台)	乗用車 (台)	バス (台)	小型 貨物車 (台)	普通 貨物車 (台)	合計 (台)	大型車 混入率 (%)	二輪車 (台)
7:00- 8:00								666	16	108	101	891	13.1	69
8:00- 9:00								707	25	121	103	956	13.4	85
9:00-10:00								660	19	124	118	921	14.9	53
10:00-11:00								646	17	130	119	912	14.9	53
11:00-12:00								595	13	137	119	864	15.3	47
12:00-13:00								625	14	126	107	872	13.9	72
13:00-14:00								602	13	127	109	851	14.3	57
14:00-15:00								609	13	134	115	871	14.7	55
15:00-16:00								644	17	124	92	877	12.4	65
16:00-17:00								726	17	147	74	964	9.4	63
17:00-18:00								842	16	136	61	1055	7.3	89
18:00-19:00								861	21	99	42	1023	6.2	72
全時間合計								8183	201	1513	1160	11057	12.3	780

自動車交通量調査表

調査日：令和3年10月12日(火)

天候：曇り

調査地点：No.14 建石線／山手線

集計方法：方向別

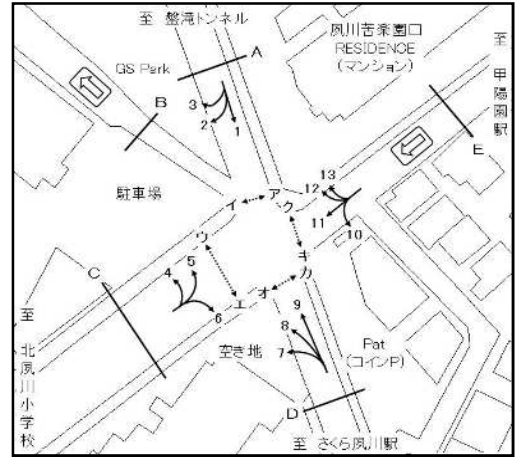

方向 種別 時間帯	1							2						
	乗用車 (台)	バス (台)	小型 貨物車 (台)	普通 貨物車 (台)	合計 (台)	大型車 混入率 (%)	二輪車 (台)	乗用車 (台)	バス (台)	小型 貨物車 (台)	普通 貨物車 (台)	合計 (台)	大型車 混入率 (%)	二輪車 (台)
7:00- 8:00	198	3	34	25	260	10.8	15	10	2	2	4	18	33.3	0
8:00- 9:00	180	6	34	41	261	18.0	14	11	7	3	5	26	46.2	2
9:00-10:00	177	3	30	52	262	21.0	8	13	3	3	5	24	33.3	0
10:00-11:00	186	3	38	51	278	19.4	6	17	1	1	6	25	28.0	0
11:00-12:00	183	2	28	44	257	17.9	7	13	1	2	6	22	31.8	1
12:00-13:00	181	2	39	58	280	21.4	3	24	2	8	7	41	22.0	2
13:00-14:00	173	3	31	59	266	23.3	6	28	1	7	3	39	10.3	0
14:00-15:00	181	2	43	54	280	20.0	10	28	1	6	4	39	12.8	1
15:00-16:00	180	3	39	51	273	19.8	10	26	2	3	2	33	12.1	0
16:00-17:00	206	4	41	39	290	14.8	11	30	1	9	3	43	9.3	1
17:00-18:00	261	2	51	39	353	11.6	7	21	0	2	1	24	4.2	0
18:00-19:00	254	3	32	19	308	7.1	11	19	1	2	0	22	4.5	0
全時間合計	2360	36	440	532	3368	16.9	108	240	22	48	46	356	19.1	7

方向 種別 時間帯	3							A 流入部 (1+ 2+ 3)						
	乗用車 (台)	バス (台)	小型 貨物車 (台)	普通 貨物車 (台)	合計 (台)	大型車 混入率 (%)	二輪車 (台)	乗用車 (台)	バス (台)	小型 貨物車 (台)	普通 貨物車 (台)	合計 (台)	大型車 混入率 (%)	二輪車 (台)
7:00- 8:00	0	0	0	0	0	0.0	0	208	5	36	29	278	12.2	15
8:00- 9:00	0	0	1	1	2	50.0	0	191	13	38	47	289	20.8	16
9:00-10:00	1	0	0	0	1	0.0	0	191	6	33	57	287	22.0	8
10:00-11:00	0	0	0	0	0	0.0	0	203	4	39	57	303	20.1	6
11:00-12:00	0	0	0	0	0	0.0	0	196	3	30	50	279	19.0	8
12:00-13:00	0	0	0	0	0	0.0	0	205	4	47	65	321	21.5	5
13:00-14:00	0	0	0	0	0	0.0	0	201	4	38	62	305	21.6	6
14:00-15:00	0	0	1	0	1	0.0	0	209	3	50	58	320	19.1	11
15:00-16:00	0	0	0	0	0	0.0	0	206	5	42	53	306	19.0	10
16:00-17:00	0	0	0	0	0	0.0	0	236	5	50	42	333	14.1	12
17:00-18:00	0	0	0	0	0	0.0	0	282	2	53	40	377	11.1	7
18:00-19:00	0	0	0	0	0	0.0	0	273	4	34	19	330	7.0	11
全時間合計	1	0	2	1	4	25.0	0	2601	58	490	579	3728	17.1	115

自動車交通量調査表

調査日：令和3年10月12日(火)

天候：曇り

調査地点：No.14 建石線／山手線

集計方法：方向別

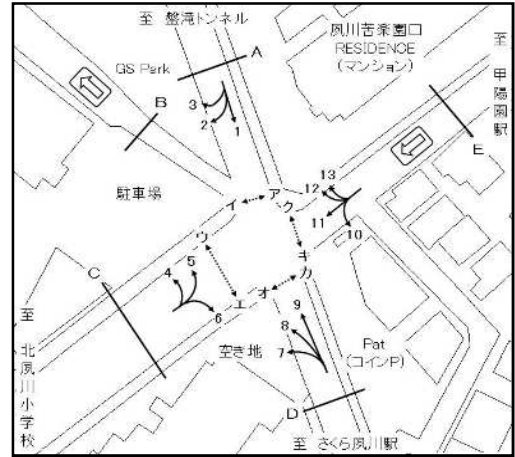

方向 種別 時間帯	4							5						
	乗用車 (台)	バス (台)	小型 貨物車 (台)	普通 貨物車 (台)	合計 (台)	大型車 混入率 (%)	二輪車 (台)	乗用車 (台)	バス (台)	小型 貨物車 (台)	普通 貨物車 (台)	合計 (台)	大型車 混入率 (%)	二輪車 (台)
7:00- 8:00	2	0	0	0	2	0.0	0	50	3	5	2	60	8.3	2
8:00- 9:00	2	0	1	0	3	0.0	0	75	5	7	3	90	8.9	0
9:00-10:00	3	0	0	1	4	25.0	1	85	1	15	7	108	7.4	1
10:00-11:00	0	0	0	0	0	0.0	0	70	2	17	11	100	13.0	0
11:00-12:00	1	0	0	0	1	0.0	0	71	7	13	9	100	16.0	1
12:00-13:00	1	0	0	0	1	0.0	0	78	2	17	6	103	7.8	2
13:00-14:00	0	0	0	0	0	0.0	0	72	3	9	7	91	11.0	3
14:00-15:00	1	0	0	1	2	50.0	2	74	2	15	7	98	9.2	1
15:00-16:00	1	0	0	0	1	0.0	0	51	2	17	11	81	16.0	5
16:00-17:00	2	0	0	0	2	0.0	0	105	1	15	7	128	6.3	3
17:00-18:00	1	0	0	0	1	0.0	0	137	3	13	7	160	6.3	5
18:00-19:00	2	0	2	0	4	0.0	3	145	4	7	3	159	4.4	2
全時間合計	16	0	3	2	21	9.5	6	1013	35	150	80	1278	9.0	25

方向 種別 時間帯	6							C 流入部 (4+ 5+ 6)						
	乗用車 (台)	バス (台)	小型 貨物車 (台)	普通 貨物車 (台)	合計 (台)	大型車 混入率 (%)	二輪車 (台)	乗用車 (台)	バス (台)	小型 貨物車 (台)	普通 貨物車 (台)	合計 (台)	大型車 混入率 (%)	二輪車 (台)
7:00- 8:00	21	0	3	2	26	7.7	2	73	3	8	4	88	8.0	4
8:00- 9:00	28	0	3	2	33	6.1	5	105	5	11	5	126	7.9	5
9:00-10:00	32	0	5	7	44	15.9	5	120	1	20	15	156	10.3	7
10:00-11:00	27	0	5	3	35	8.6	2	97	2	22	14	135	11.9	2
11:00-12:00	26	0	9	3	38	7.9	8	98	7	22	12	139	13.7	9
12:00-13:00	36	0	16	3	55	5.5	3	115	2	33	9	159	6.9	5
13:00-14:00	47	0	11	1	59	1.7	6	119	3	20	8	150	7.3	9
14:00-15:00	30	0	12	4	46	8.7	2	105	2	27	12	146	9.6	5
15:00-16:00	45	0	17	5	67	7.5	3	97	2	34	16	149	12.1	8
16:00-17:00	49	0	13	4	66	6.1	1	156	1	28	11	196	6.1	4
17:00-18:00	38	0	21	3	62	4.8	3	176	3	34	10	223	5.8	8
18:00-19:00	55	0	11	3	69	4.3	1	202	4	20	6	232	4.3	6
全時間合計	434	0	126	40	600	6.7	41	1463	35	279	122	1899	8.3	72

自動車交通量調査表

調査日：令和3年10月12日(火)

天候：曇り

調査地点：No.14 建石線／山手線

集計方法：方向別

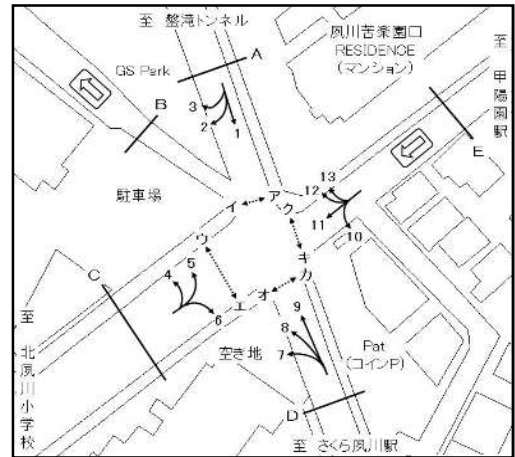

方向 種別 時間帯	7							8						
	乗用車 (台)	バス (台)	小型 貨物車 (台)	普通 貨物車 (台)	合計 (台)	大型車 混入率 (%)	二輪車 (台)	乗用車 (台)	バス (台)	小型 貨物車 (台)	普通 貨物車 (台)	合計 (台)	大型車 混入率 (%)	二輪車 (台)
7:00- 8:00	10	0	1	1	12	8.3	1	0	0	0	0	0	0.0	0
8:00- 9:00	21	0	5	5	31	16.1	0	0	0	0	0	0	0.0	0
9:00-10:00	11	0	7	3	21	14.3	1	0	0	0	0	0	0.0	0
10:00-11:00	13	0	13	1	27	3.7	0	0	0	0	0	0	0.0	0
11:00-12:00	10	0	5	2	17	11.8	2	0	0	0	0	0	0.0	0
12:00-13:00	19	0	3	3	25	12.0	3	3	0	0	0	3	0.0	0
13:00-14:00	11	0	4	5	20	25.0	2	0	0	0	0	0	0.0	0
14:00-15:00	26	0	9	1	36	2.8	0	0	0	0	0	0	0.0	0
15:00-16:00	26	0	5	1	32	3.1	1	0	0	0	0	0	0.0	0
16:00-17:00	17	0	3	3	23	13.0	0	0	0	0	0	0	0.0	1
17:00-18:00	11	0	1	1	13	7.7	1	0	0	0	0	0	0.0	0
18:00-19:00	13	0	1	1	15	6.7	1	2	0	0	0	2	0.0	1
全時間合計	188	0	57	27	272	9.9	12	5	0	0	0	5	0.0	2

方向 種別 時間帯	9							D 流入部 (7+ 8+ 9)						
	乗用車 (台)	バス (台)	小型 貨物車 (台)	普通 貨物車 (台)	合計 (台)	大型車 混入率 (%)	二輪車 (台)	乗用車 (台)	バス (台)	小型 貨物車 (台)	普通 貨物車 (台)	合計 (台)	大型車 混入率 (%)	二輪車 (台)
7:00- 8:00	162	4	37	58	261	23.8	11	172	4	38	59	273	23.1	12
8:00- 9:00	132	6	33	34	205	19.5	8	153	6	38	39	236	19.1	8
9:00-10:00	151	7	41	43	242	20.7	9	162	7	48	46	263	20.2	10
10:00-11:00	160	4	40	57	261	23.4	7	173	4	53	58	288	21.5	7
11:00-12:00	150	3	45	57	255	23.5	9	160	3	50	59	272	22.8	11
12:00-13:00	166	5	32	31	234	15.4	14	188	5	35	34	262	14.9	17
13:00-14:00	169	1	42	31	243	13.2	8	180	1	46	36	263	14.1	10
14:00-15:00	147	3	27	43	220	20.9	11	173	3	36	44	256	18.4	11
15:00-16:00	169	6	19	29	223	15.7	11	195	6	24	30	255	14.1	12
16:00-17:00	188	5	39	19	251	9.6	8	205	5	42	22	274	9.9	9
17:00-18:00	221	4	23	9	257	5.1	22	232	4	24	10	270	5.2	23
18:00-19:00	259	5	25	15	304	6.6	17	274	5	26	16	321	6.5	19
全時間合計	2074	53	403	426	2956	16.2	135	2267	53	460	453	3233	15.7	149

自動車交通量調査表

調査日：令和3年10月12日(火)

天候：曇り

調査地点：No.14 建石線／山手線

集計方法：方向別

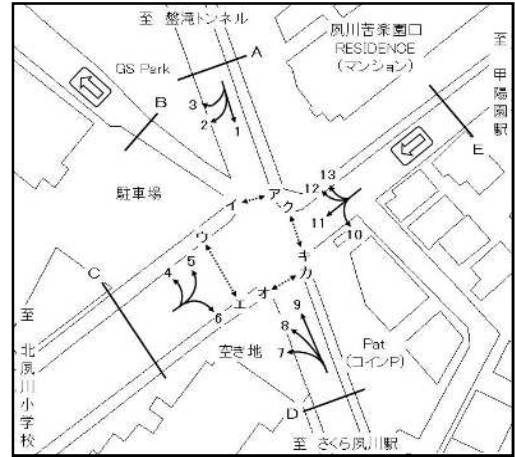

方向 種別 時間帯	10							11						
	乗用車 (台)	バス (台)	小型 貨物車 (台)	普通 貨物車 (台)	合計 (台)	大型車 混入率 (%)	二輪車 (台)	乗用車 (台)	バス (台)	小型 貨物車 (台)	普通 貨物車 (台)	合計 (台)	大型車 混入率 (%)	二輪車 (台)
7:00- 8:00	8	0	1	0	9	0.0	0	143	0	17	3	163	1.8	14
8:00- 9:00	14	0	2	0	16	0.0	0	163	3	15	2	183	2.7	11
9:00-10:00	16	0	2	0	18	0.0	0	153	0	21	7	181	3.9	11
10:00-11:00	8	0	1	0	9	0.0	0	133	1	24	4	162	3.1	10
11:00-12:00	6	0	2	0	8	0.0	0	110	0	23	4	137	2.9	17
12:00-13:00	3	0	3	0	6	0.0	1	105	0	15	4	124	3.2	12
13:00-14:00	5	0	5	1	11	9.1	0	105	0	11	4	120	3.3	11
14:00-15:00	6	0	2	1	9	11.1	0	121	3	11	5	140	5.7	16
15:00-16:00	3	0	3	0	6	0.0	0	128	2	15	3	148	3.4	17
16:00-17:00	7	0	2	0	9	0.0	0	138	1	19	4	162	3.1	18
17:00-18:00	3	0	3	0	6	0.0	1	129	1	11	2	143	2.1	17
18:00-19:00	5	0	1	0	6	0.0	1	93	1	6	2	102	2.9	10
全時間合計	84	0	27	2	113	1.8	3	1521	12	188	44	1765	3.2	164

方向 種別 時間帯	12							13						
	乗用車 (台)	バス (台)	小型 貨物車 (台)	普通 貨物車 (台)	合計 (台)	大型車 混入率 (%)	二輪車 (台)	乗用車 (台)	バス (台)	小型 貨物車 (台)	普通 貨物車 (台)	合計 (台)	大型車 混入率 (%)	二輪車 (台)
7:00- 8:00	0	0	0	0	0	0.0	0	12	0	6	2	20	10.0	0
8:00- 9:00	2	0	0	0	2	0.0	0	15	0	7	5	27	18.5	0
9:00-10:00	0	0	0	0	0	0.0	0	19	0	8	4	31	12.9	0
10:00-11:00	1	0	0	0	1	0.0	0	7	0	7	1	15	6.7	0
11:00-12:00	1	0	0	0	1	0.0	0	7	0	3	4	14	28.6	0
12:00-13:00	0	0	0	0	0	0.0	0	12	0	5	0	17	0.0	1
13:00-14:00	0	0	0	0	0	0.0	0	9	0	5	1	15	6.7	1
14:00-15:00	0	0	0	0	0	0.0	0	19	0	11	2	32	6.3	1
15:00-16:00	1	0	0	1	2	50.0	0	14	0	5	1	20	5.0	2
16:00-17:00	0	0	0	0	0	0.0	0	19	0	5	3	27	11.1	0
17:00-18:00	1	0	0	0	1	0.0	1	12	0	7	2	21	9.5	1
18:00-19:00	1	0	0	0	1	0.0	0	17	0	2	1	20	5.0	2
全時間合計	7	0	0	1	8	12.5	1	162	0	71	26	259	10.0	8

自動車交通量調査表

調査日：令和3年10月12日(火)

天候：曇り

調査地点：No.14 建石線／山手線

集計方法：方向別

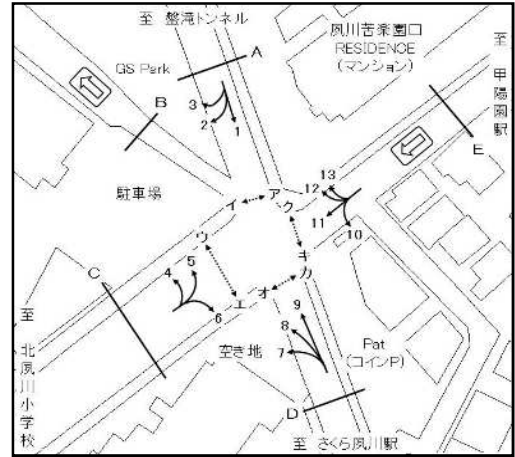

方向 種別 時間帯								E 流入部 (10+11+12+13)						
	乗用車 (台)	バス (台)	小型 貨物車 (台)	普通 貨物車 (台)	合計 (台)	大型車 混入率 (%)	二輪車 (台)	乗用車 (台)	バス (台)	小型 貨物車 (台)	普通 貨物車 (台)	合計 (台)	大型車 混入率 (%)	二輪車 (台)
7:00- 8:00								163	0	24	5	192	2.6	14
8:00- 9:00								194	3	24	7	228	4.4	11
9:00-10:00								188	0	31	11	230	4.8	11
10:00-11:00								149	1	32	5	187	3.2	10
11:00-12:00								124	0	28	8	160	5.0	17
12:00-13:00								120	0	23	4	147	2.7	14
13:00-14:00								119	0	21	6	146	4.1	12
14:00-15:00								146	3	24	8	181	6.1	17
15:00-16:00								146	2	23	5	176	4.0	19
16:00-17:00								164	1	26	7	198	4.0	18
17:00-18:00								145	1	21	4	171	2.9	20
18:00-19:00								116	1	9	3	129	3.1	13
全時間合計								1774	12	286	73	2145	4.0	176

自動車交通量調査表

調査日：令和3年10月12日(火)

天候：曇り

調査地点：No.14 建石線/山手線

集計方法：断面別

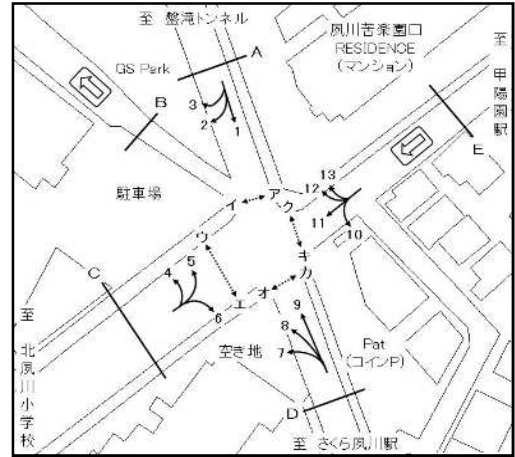

方向 種別 時間帯	A 流入部 (1+ 2+ 3)							A 流出部 (5+ 9+13)						
	乗用車 (台)	バス (台)	小型 貨物車 (台)	普通 貨物車 (台)	合計 (台)	大型車 混入率 (%)	二輪車 (台)	乗用車 (台)	バス (台)	小型 貨物車 (台)	普通 貨物車 (台)	合計 (台)	大型車 混入率 (%)	二輪車 (台)
7:00- 8:00	208	5	36	29	278	12.2	15	224	7	48	62	341	20.2	13
8:00- 9:00	191	13	38	47	289	20.8	16	222	11	47	42	322	16.5	8
9:00-10:00	191	6	33	57	287	22.0	8	255	8	64	54	381	16.3	10
10:00-11:00	203	4	39	57	303	20.1	6	237	6	64	69	376	19.9	7
11:00-12:00	196	3	30	50	279	19.0	8	228	10	61	70	369	21.7	10
12:00-13:00	205	4	47	65	321	21.5	5	256	7	54	37	354	12.4	17
13:00-14:00	201	4	38	62	305	21.6	6	250	4	56	39	349	12.3	12
14:00-15:00	209	3	50	58	320	19.1	11	240	5	53	52	350	16.3	13
15:00-16:00	206	5	42	53	306	19.0	10	234	8	41	41	324	15.1	18
16:00-17:00	236	5	50	42	333	14.1	12	312	6	59	29	406	8.6	11
17:00-18:00	282	2	53	40	377	11.1	7	370	7	43	18	438	5.7	28
18:00-19:00	273	4	34	19	330	7.0	11	421	9	34	19	483	5.8	21
全時間合計	2601	58	490	579	3728	17.1	115	3249	88	624	532	4493	13.8	168

方向 種別 時間帯	A 合計 (1+ 2+ 3+ 5+ 9+13)													
	乗用車 (台)	バス (台)	小型 貨物車 (台)	普通 貨物車 (台)	合計 (台)	大型車 混入率 (%)	二輪車 (台)							
7:00- 8:00								432	12	84	91	619	16.6	28
8:00- 9:00								413	24	85	89	611	18.5	24
9:00-10:00								446	14	97	111	668	18.7	18
10:00-11:00								440	10	103	126	679	20.0	13
11:00-12:00								424	13	91	120	648	20.5	18
12:00-13:00								461	11	101	102	675	16.7	22
13:00-14:00								451	8	94	101	654	16.7	18
14:00-15:00								449	8	103	110	670	17.6	24
15:00-16:00								440	13	83	94	630	17.0	28
16:00-17:00								548	11	109	71	739	11.1	23
17:00-18:00								652	9	96	58	815	8.2	35
18:00-19:00								694	13	68	38	813	6.3	32
全時間合計								5850	146	1114	1111	8221	15.3	283

自動車交通量調査表

調査日：令和3年10月12日(火)

天候：曇り

調査地点：No.14 建石線／山手線

集計方法：断面別

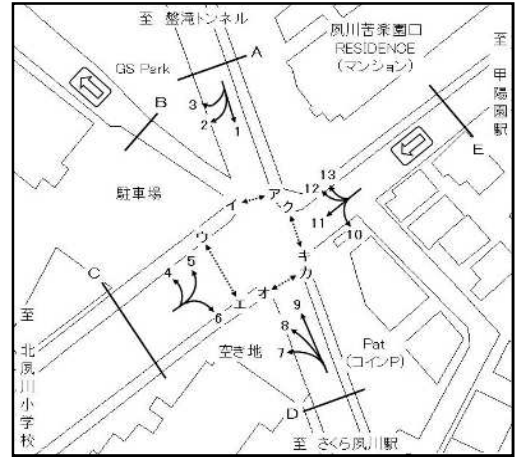

方向 種別 時間帯								B 流出部 (3+ 4+ 8+12)						
	乗用車 (台)	バス (台)	小型 貨物車 (台)	普通 貨物車 (台)	合計 (台)	大型車 混入率 (%)	二輪車 (台)	乗用車 (台)	バス (台)	小型 貨物車 (台)	普通 貨物車 (台)	合計 (台)	大型車 混入率 (%)	二輪車 (台)
7:00- 8:00								2	0	0	0	2	0.0	0
8:00- 9:00								4	0	2	1	7	14.3	0
9:00-10:00								4	0	0	1	5	20.0	1
10:00-11:00								1	0	0	0	1	0.0	0
11:00-12:00								2	0	0	0	2	0.0	0
12:00-13:00								4	0	0	0	4	0.0	0
13:00-14:00								0	0	0	0	0	0.0	0
14:00-15:00								1	0	1	1	3	33.3	2
15:00-16:00								2	0	0	1	3	33.3	0
16:00-17:00								2	0	0	0	2	0.0	1
17:00-18:00								2	0	0	0	2	0.0	1
18:00-19:00								5	0	2	0	7	0.0	4
全時間合計								29	0	5	4	38	10.5	9

方向 種別 時間帯								B 合計 (3+ 4+ 8+12)						
	乗用車 (台)	バス (台)	小型 貨物車 (台)	普通 貨物車 (台)	合計 (台)	大型車 混入率 (%)	二輪車 (台)	乗用車 (台)	バス (台)	小型 貨物車 (台)	普通 貨物車 (台)	合計 (台)	大型車 混入率 (%)	二輪車 (台)
7:00- 8:00								2	0	0	0	2	0.0	0
8:00- 9:00								4	0	2	1	7	14.3	0
9:00-10:00								4	0	0	1	5	20.0	1
10:00-11:00								1	0	0	0	1	0.0	0
11:00-12:00								2	0	0	0	2	0.0	0
12:00-13:00								4	0	0	0	4	0.0	0
13:00-14:00								0	0	0	0	0	0.0	0
14:00-15:00								1	0	1	1	3	33.3	2
15:00-16:00								2	0	0	1	3	33.3	0
16:00-17:00								2	0	0	0	2	0.0	1
17:00-18:00								2	0	0	0	2	0.0	1
18:00-19:00								5	0	2	0	7	0.0	4
全時間合計								29	0	5	4	38	10.5	9

自動車交通量調査表

調査日：令和3年10月12日(火)

天候：曇り

調査地点：No.14 建石線/山手線

集計方法：断面別

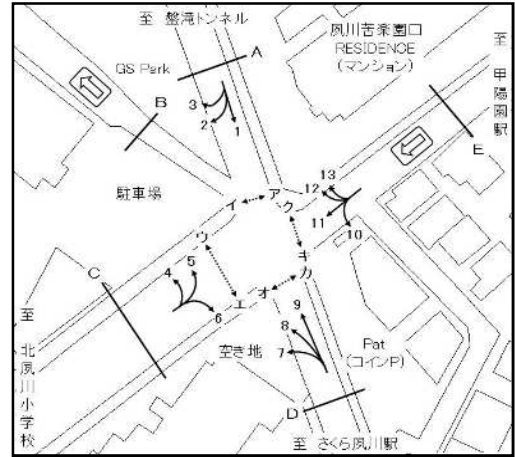

方向 種別 時間帯	C 流入部 (4+ 5+ 6)							C 流出部 (2+ 7+11)						
	乗用車 (台)	バス (台)	小型 貨物車 (台)	普通 貨物車 (台)	合計 (台)	大型車 混入率 (%)	二輪車 (台)	乗用車 (台)	バス (台)	小型 貨物車 (台)	普通 貨物車 (台)	合計 (台)	大型車 混入率 (%)	二輪車 (台)
7:00- 8:00	73	3	8	4	88	8.0	4	163	2	20	8	193	5.2	15
8:00- 9:00	105	5	11	5	126	7.9	5	195	10	23	12	240	9.2	13
9:00-10:00	120	1	20	15	156	10.3	7	177	3	31	15	226	8.0	12
10:00-11:00	97	2	22	14	135	11.9	2	163	2	38	11	214	6.1	10
11:00-12:00	98	7	22	12	139	13.7	9	133	1	30	12	176	7.4	20
12:00-13:00	115	2	33	9	159	6.9	5	148	2	26	14	190	8.4	17
13:00-14:00	119	3	20	8	150	7.3	9	144	1	22	12	179	7.3	13
14:00-15:00	105	2	27	12	146	9.6	5	175	4	26	10	215	6.5	17
15:00-16:00	97	2	34	16	149	12.1	8	180	4	23	6	213	4.7	18
16:00-17:00	156	1	28	11	196	6.1	4	185	2	31	10	228	5.3	19
17:00-18:00	176	3	34	10	223	5.8	8	161	1	14	4	180	2.8	18
18:00-19:00	202	4	20	6	232	4.3	6	125	2	9	3	139	3.6	11
全時間合計	1463	35	279	122	1899	8.3	72	1949	34	293	117	2393	6.3	183

方向 種別 時間帯	C 合計 (2+ 4+ 5+ 6+ 7+11)													
	乗用車 (台)	バス (台)	小型 貨物車 (台)	普通 貨物車 (台)	合計 (台)	大型車 混入率 (%)	二輪車 (台)	乗用車 (台)	バス (台)	小型 貨物車 (台)	普通 貨物車 (台)	合計 (台)	大型車 混入率 (%)	二輪車 (台)
7:00- 8:00								236	5	28	12	281	6.0	19
8:00- 9:00								300	15	34	17	366	8.7	18
9:00-10:00								297	4	51	30	382	8.9	19
10:00-11:00								260	4	60	25	349	8.3	12
11:00-12:00								231	8	52	24	315	10.2	29
12:00-13:00								263	4	59	23	349	7.7	22
13:00-14:00								263	4	42	20	329	7.3	22
14:00-15:00								280	6	53	22	361	7.8	22
15:00-16:00								277	6	57	22	362	7.7	26
16:00-17:00								341	3	59	21	424	5.7	23
17:00-18:00								337	4	48	14	403	4.5	26
18:00-19:00								327	6	29	9	371	4.0	17
全時間合計								3412	69	572	239	4292	7.2	255

自動車交通量調査表

調査日：令和3年10月12日(火)

天候：曇り

調査地点：No.14 建石線/山手線

集計方法：断面別

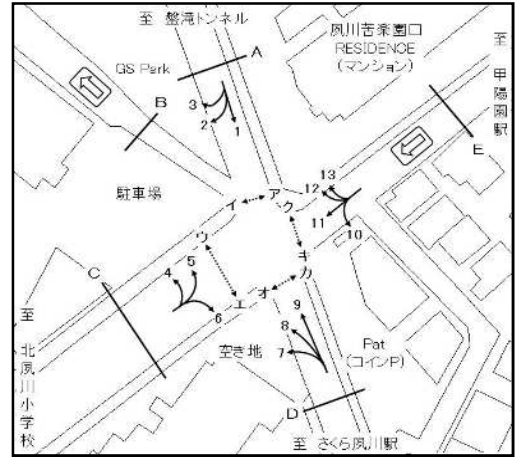

方向 種別 時間帯	D 流入部 (7+ 8+ 9)							D 流出部 (1+ 6+10)						
	乗用車 (台)	バス (台)	小型 貨物車 (台)	普通 貨物車 (台)	合計 (台)	大型車 混入率 (%)	二輪車 (台)	乗用車 (台)	バス (台)	小型 貨物車 (台)	普通 貨物車 (台)	合計 (台)	大型車 混入率 (%)	二輪車 (台)
7:00- 8:00	172	4	38	59	273	23.1	12	227	3	38	27	295	10.2	17
8:00- 9:00	153	6	38	39	236	19.1	8	222	6	39	43	310	15.8	19
9:00-10:00	162	7	48	46	263	20.2	10	225	3	37	59	324	19.1	13
10:00-11:00	173	4	53	58	288	21.5	7	221	3	44	54	322	17.7	8
11:00-12:00	160	3	50	59	272	22.8	11	215	2	39	47	303	16.2	15
12:00-13:00	188	5	35	34	262	14.9	17	220	2	58	61	341	18.5	7
13:00-14:00	180	1	46	36	263	14.1	10	225	3	47	61	336	19.0	12
14:00-15:00	173	3	36	44	256	18.4	11	217	2	57	59	335	18.2	12
15:00-16:00	195	6	24	30	255	14.1	12	228	3	59	56	346	17.1	13
16:00-17:00	205	5	42	22	274	9.9	9	262	4	56	43	365	12.9	12
17:00-18:00	232	4	24	10	270	5.2	23	302	2	75	42	421	10.5	11
18:00-19:00	274	5	26	16	321	6.5	19	314	3	44	22	383	6.5	13
全時間合計	2267	53	460	453	3233	15.7	149	2878	36	593	574	4081	14.9	152

方向 種別 時間帯	D 流入部 (7+ 8+ 9)							D 合計 (1+ 6+ 7+ 8+ 9+10)						
	乗用車 (台)	バス (台)	小型 貨物車 (台)	普通 貨物車 (台)	合計 (台)	大型車 混入率 (%)	二輪車 (台)	乗用車 (台)	バス (台)	小型 貨物車 (台)	普通 貨物車 (台)	合計 (台)	大型車 混入率 (%)	二輪車 (台)
7:00- 8:00								399	7	76	86	568	16.4	29
8:00- 9:00								375	12	77	82	546	17.2	27
9:00-10:00								387	10	85	105	587	19.6	23
10:00-11:00								394	7	97	112	610	19.5	15
11:00-12:00								375	5	89	106	575	19.3	26
12:00-13:00								408	7	93	95	603	16.9	24
13:00-14:00								405	4	93	97	599	16.9	22
14:00-15:00								390	5	93	103	591	18.3	23
15:00-16:00								423	9	83	86	601	15.8	25
16:00-17:00								467	9	98	65	639	11.6	21
17:00-18:00								534	6	99	52	691	8.4	34
18:00-19:00								588	8	70	38	704	6.5	32
全時間合計								5145	89	1053	1027	7314	15.3	301

自動車交通量調査表

調査日：令和3年10月12日(火)

天候：曇り

調査地点：No.14 建石線/山手線

集計方法：断面別

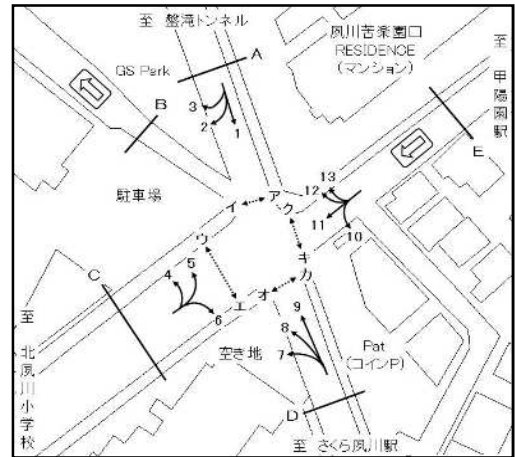

方向 種別 時間帯	E 流入部 (10+11+12+13)													
	乗用車 (台)	バス (台)	小型 貨物車 (台)	普通 貨物車 (台)	合計 (台)	大型車 混入率 (%)	二輪車 (台)	乗用車 (台)	バス (台)	小型 貨物車 (台)	普通 貨物車 (台)	合計 (台)	大型車 混入率 (%)	二輪車 (台)
7:00- 8:00	163	0	24	5	192	2.6	14							
8:00- 9:00	194	3	24	7	228	4.4	11							
9:00-10:00	188	0	31	11	230	4.8	11							
10:00-11:00	149	1	32	5	187	3.2	10							
11:00-12:00	124	0	28	8	160	5.0	17							
12:00-13:00	120	0	23	4	147	2.7	14							
13:00-14:00	119	0	21	6	146	4.1	12							
14:00-15:00	146	3	24	8	181	6.1	17							
15:00-16:00	146	2	23	5	176	4.0	19							
16:00-17:00	164	1	26	7	198	4.0	18							
17:00-18:00	145	1	21	4	171	2.9	20							
18:00-19:00	116	1	9	3	129	3.1	13							
全時間合計	1774	12	286	73	2145	4.0	176							

方向 種別 時間帯	E 合計 (10+11+12+13)													
	乗用車 (台)	バス (台)	小型 貨物車 (台)	普通 貨物車 (台)	合計 (台)	大型車 混入率 (%)	二輪車 (台)	乗用車 (台)	バス (台)	小型 貨物車 (台)	普通 貨物車 (台)	合計 (台)	大型車 混入率 (%)	二輪車 (台)
7:00- 8:00								163	0	24	5	192	2.6	14
8:00- 9:00								194	3	24	7	228	4.4	11
9:00-10:00								188	0	31	11	230	4.8	11
10:00-11:00								149	1	32	5	187	3.2	10
11:00-12:00								124	0	28	8	160	5.0	17
12:00-13:00								120	0	23	4	147	2.7	14
13:00-14:00								119	0	21	6	146	4.1	12
14:00-15:00								146	3	24	8	181	6.1	17
15:00-16:00								146	2	23	5	176	4.0	19
16:00-17:00								164	1	26	7	198	4.0	18
17:00-18:00								145	1	21	4	171	2.9	20
18:00-19:00								116	1	9	3	129	3.1	13
全時間合計								1774	12	286	73	2145	4.0	176

自動車交通量調査表

調査日：令和3年10月12日(火)

天候：曇り

調査地点：No.14 建石線/山手線

集計方法：交差点計

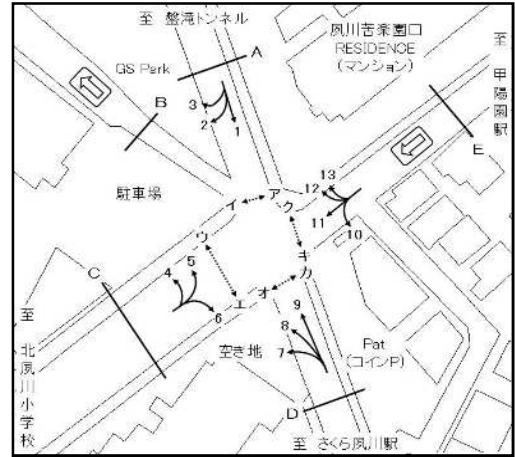

流入部 種別 時間帯	A							C						
	乗用車 (台)	バス (台)	小型 貨物車 (台)	普通 貨物車 (台)	合計 (台)	大型車 混入率 (%)	二輪車 (台)	乗用車 (台)	バス (台)	小型 貨物車 (台)	普通 貨物車 (台)	合計 (台)	大型車 混入率 (%)	二輪車 (台)
7:00- 8:00	208	5	36	29	278	12.2	15	73	3	8	4	88	8.0	4
8:00- 9:00	191	13	38	47	289	20.8	16	105	5	11	5	126	7.9	5
9:00-10:00	191	6	33	57	287	22.0	8	120	1	20	15	156	10.3	7
10:00-11:00	203	4	39	57	303	20.1	6	97	2	22	14	135	11.9	2
11:00-12:00	196	3	30	50	279	19.0	8	98	7	22	12	139	13.7	9
12:00-13:00	205	4	47	65	321	21.5	5	115	2	33	9	159	6.9	5
13:00-14:00	201	4	38	62	305	21.6	6	119	3	20	8	150	7.3	9
14:00-15:00	209	3	50	58	320	19.1	11	105	2	27	12	146	9.6	5
15:00-16:00	206	5	42	53	306	19.0	10	97	2	34	16	149	12.1	8
16:00-17:00	236	5	50	42	333	14.1	12	156	1	28	11	196	6.1	4
17:00-18:00	282	2	53	40	377	11.1	7	176	3	34	10	223	5.8	8
18:00-19:00	273	4	34	19	330	7.0	11	202	4	20	6	232	4.3	6
全時間合計	2601	58	490	579	3728	17.1	115	1463	35	279	122	1899	8.3	72

流入部 種別 時間帯	D							E						
	乗用車 (台)	バス (台)	小型 貨物車 (台)	普通 貨物車 (台)	合計 (台)	大型車 混入率 (%)	二輪車 (台)	乗用車 (台)	バス (台)	小型 貨物車 (台)	普通 貨物車 (台)	合計 (台)	大型車 混入率 (%)	二輪車 (台)
7:00- 8:00	172	4	38	59	273	23.1	12	163	0	24	5	192	2.6	14
8:00- 9:00	153	6	38	39	236	19.1	8	194	3	24	7	228	4.4	11
9:00-10:00	162	7	48	46	263	20.2	10	188	0	31	11	230	4.8	11
10:00-11:00	173	4	53	58	288	21.5	7	149	1	32	5	187	3.2	10
11:00-12:00	160	3	50	59	272	22.8	11	124	0	28	8	160	5.0	17
12:00-13:00	188	5	35	34	262	14.9	17	120	0	23	4	147	2.7	14
13:00-14:00	180	1	46	36	263	14.1	10	119	0	21	6	146	4.1	12
14:00-15:00	173	3	36	44	256	18.4	11	146	3	24	8	181	6.1	17
15:00-16:00	195	6	24	30	255	14.1	12	146	2	23	5	176	4.0	19
16:00-17:00	205	5	42	22	274	9.9	9	164	1	26	7	198	4.0	18
17:00-18:00	232	4	24	10	270	5.2	23	145	1	21	4	171	2.9	20
18:00-19:00	274	5	26	16	321	6.5	19	116	1	9	3	129	3.1	13
全時間合計	2267	53	460	453	3233	15.7	149	1774	12	286	73	2145	4.0	176

自動車交通量調査表

調査日：令和3年10月12日(火)

天候：曇り

調査地点：No.14 建石線／山手線

集計方法：交差点計

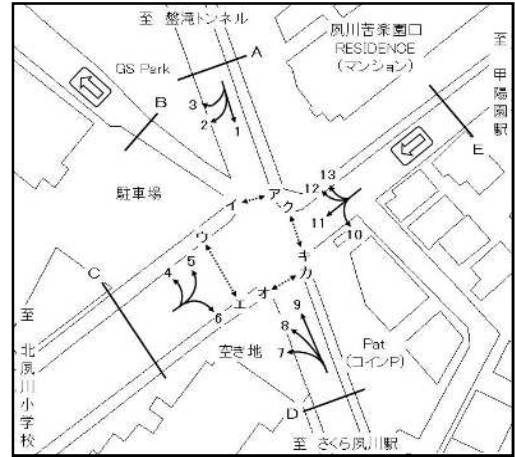

流入部 種別 時間帯								合計 (A+ C+ D+ E)						
	乗用車 (台)	バス (台)	小型 貨物車 (台)	普通 貨物車 (台)	合計 (台)	大型車 混入率 (%)	二輪車 (台)	乗用車 (台)	バス (台)	小型 貨物車 (台)	普通 貨物車 (台)	合計 (台)	大型車 混入率 (%)	二輪車 (台)
7:00- 8:00								616	12	106	97	831	13.1	45
8:00- 9:00								643	27	111	98	879	14.2	40
9:00-10:00								661	14	132	129	936	15.3	36
10:00-11:00								622	11	146	134	913	15.9	25
11:00-12:00								578	13	130	129	850	16.7	45
12:00-13:00								628	11	138	112	889	13.8	41
13:00-14:00								619	8	125	112	864	13.9	37
14:00-15:00								633	11	137	122	903	14.7	44
15:00-16:00								644	15	123	104	886	13.4	49
16:00-17:00								761	12	146	82	1001	9.4	43
17:00-18:00								835	10	132	64	1041	7.1	58
18:00-19:00								865	14	89	44	1012	5.7	49
全時間合計								8105	158	1515	1227	11005	12.6	512

自動車交通量調査表

調査日：令和3年10月12日(火)

天候：曇り

調査地点：No.15
市道西第188号線／市道西第448号線
／市道西第832号線／市道西第850号線

集計方法：方向別

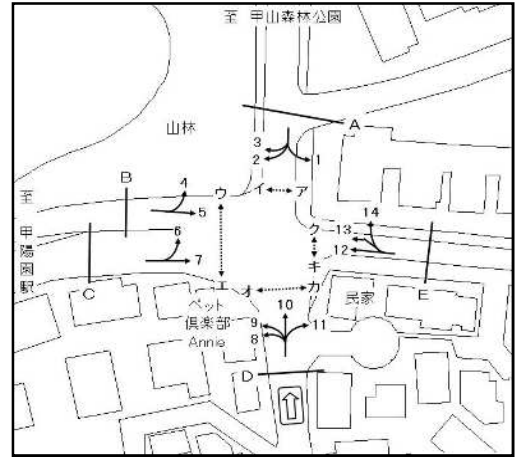

方向 種別 時間帯	1							2						
	乗用車 (台)	バス (台)	小型 貨物車 (台)	普通 貨物車 (台)	合計 (台)	大型車 混入率 (%)	二輪車 (台)	乗用車 (台)	バス (台)	小型 貨物車 (台)	普通 貨物車 (台)	合計 (台)	大型車 混入率 (%)	二輪車 (台)
7:00- 8:00	155	3	45	10	213	6.1	9	28	2	3	0	33	6.1	0
8:00- 9:00	166	4	31	11	212	7.1	13	25	2	5	0	32	6.3	2
9:00-10:00	125	5	21	7	158	7.6	6	21	1	3	3	28	14.3	3
10:00-11:00	115	4	15	9	143	9.1	5	21	1	5	1	28	7.1	2
11:00-12:00	98	3	20	5	126	6.3	8	15	1	3	3	22	18.2	3
12:00-13:00	89	5	17	9	120	11.7	10	19	1	1	1	22	9.1	0
13:00-14:00	90	3	18	8	119	9.2	7	23	1	5	0	29	3.4	1
14:00-15:00	111	6	26	9	152	9.9	9	28	1	3	0	32	3.1	1
15:00-16:00	151	3	22	7	183	5.5	5	30	0	7	0	37	0.0	2
16:00-17:00	149	4	39	5	197	4.6	5	38	1	5	2	46	6.5	1
17:00-18:00	222	6	33	5	266	4.1	19	42	0	7	0	49	0.0	1
18:00-19:00	171	2	28	6	207	3.9	11	43	1	6	0	50	2.0	0
全時間合計	1642	48	315	91	2096	6.6	107	333	12	53	10	408	5.4	16

方向 種別 時間帯	3							A 流入部 (1+ 2+ 3)						
	乗用車 (台)	バス (台)	小型 貨物車 (台)	普通 貨物車 (台)	合計 (台)	大型車 混入率 (%)	二輪車 (台)	乗用車 (台)	バス (台)	小型 貨物車 (台)	普通 貨物車 (台)	合計 (台)	大型車 混入率 (%)	二輪車 (台)
7:00- 8:00	0	0	0	0	0	0.0	0	183	5	48	10	246	6.1	9
8:00- 9:00	2	1	0	0	3	33.3	0	193	7	36	11	247	7.3	15
9:00-10:00	1	0	0	1	2	50.0	0	147	6	24	11	188	9.0	9
10:00-11:00	2	0	0	0	2	0.0	0	138	5	20	10	173	8.7	7
11:00-12:00	1	0	0	0	1	0.0	0	114	4	23	8	149	8.1	11
12:00-13:00	1	0	0	0	1	0.0	0	109	6	18	10	143	11.2	10
13:00-14:00	1	0	0	0	1	0.0	0	114	4	23	8	149	8.1	8
14:00-15:00	1	0	0	0	1	0.0	0	140	7	29	9	185	8.6	10
15:00-16:00	2	0	2	0	4	0.0	1	183	3	31	7	224	4.5	8
16:00-17:00	1	0	0	0	1	0.0	1	188	5	44	7	244	4.9	7
17:00-18:00	1	0	0	0	1	0.0	1	265	6	40	5	316	3.5	21
18:00-19:00	4	0	0	0	4	0.0	1	218	3	34	6	261	3.4	12
全時間合計	17	1	2	1	21	9.5	4	1992	61	370	102	2525	6.5	127

自動車交通量調査表

調査日：令和3年10月12日(火)

天候：曇り

調査地点：No.15
市道西第188号線／市道西第448号線
／市道西第832号線／市道西第850号線

集計方法：方向別

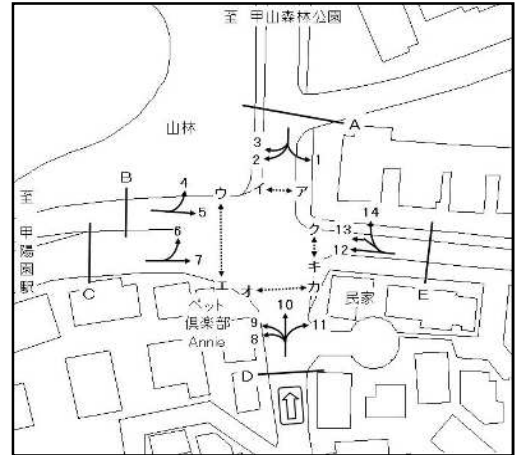

方向 種別 時間帯	4							5						
	乗用車 (台)	バス (台)	小型 貨物車 (台)	普通 貨物車 (台)	合計 (台)	大型車 混入率 (%)	二輪車 (台)	乗用車 (台)	バス (台)	小型 貨物車 (台)	普通 貨物車 (台)	合計 (台)	大型車 混入率 (%)	二輪車 (台)
7:00- 8:00	1	0	0	0	1	0.0	0	37	0	2	0	39	0.0	1
8:00- 9:00	2	1	0	0	3	33.3	0	42	0	1	1	44	2.3	1
9:00-10:00	3	0	0	0	3	0.0	0	40	0	3	1	44	2.3	2
10:00-11:00	1	0	1	0	2	0.0	1	45	0	2	0	47	0.0	3
11:00-12:00	0	0	0	0	0	0.0	2	29	0	4	2	35	5.7	1
12:00-13:00	4	0	1	0	5	0.0	0	38	1	3	1	43	4.7	1
13:00-14:00	0	0	1	0	1	0.0	0	28	0	4	0	32	0.0	2
14:00-15:00	1	0	1	1	3	33.3	0	27	0	3	0	30	0.0	2
15:00-16:00	2	0	3	0	5	0.0	0	36	0	4	1	41	2.4	1
16:00-17:00	1	0	0	0	1	0.0	0	32	0	2	0	34	0.0	0
17:00-18:00	1	0	0	0	1	0.0	0	26	0	6	0	32	0.0	0
18:00-19:00	1	0	0	0	1	0.0	1	15	0	1	0	16	0.0	1
全時間合計	17	1	7	1	26	7.7	4	395	1	35	6	437	1.6	15

方向 種別 時間帯								B 流入部 (4+ 5)						
	乗用車 (台)	バス (台)	小型 貨物車 (台)	普通 貨物車 (台)	合計 (台)	大型車 混入率 (%)	二輪車 (台)	乗用車 (台)	バス (台)	小型 貨物車 (台)	普通 貨物車 (台)	合計 (台)	大型車 混入率 (%)	二輪車 (台)
7:00- 8:00								38	0	2	0	40	0.0	1
8:00- 9:00								44	1	1	1	47	4.3	1
9:00-10:00								43	0	3	1	47	2.1	2
10:00-11:00								46	0	3	0	49	0.0	4
11:00-12:00								29	0	4	2	35	5.7	3
12:00-13:00								42	1	4	1	48	4.2	1
13:00-14:00								28	0	5	0	33	0.0	2
14:00-15:00								28	0	4	1	33	3.0	2
15:00-16:00								38	0	7	1	46	2.2	1
16:00-17:00								33	0	2	0	35	0.0	0
17:00-18:00								27	0	6	0	33	0.0	0
18:00-19:00								16	0	1	0	17	0.0	2
全時間合計								412	2	42	7	463	1.9	19

自動車交通量調査表

調査日：令和3年10月12日(火)

天候：曇り

調査地点：No.15
市道西第188号線／市道西第448号線
／市道西第832号線／市道西第850号線

集計方法：方向別

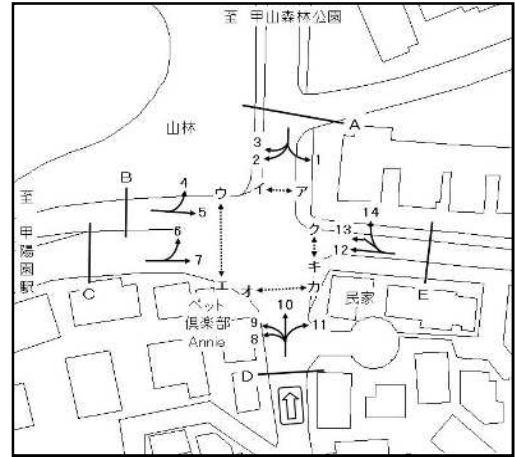

方向 種別 時間帯	6							7						
	乗用車 (台)	バス (台)	小型 貨物車 (台)	普通 貨物車 (台)	合計 (台)	大型車 混入率 (%)	二輪車 (台)	乗用車 (台)	バス (台)	小型 貨物車 (台)	普通 貨物車 (台)	合計 (台)	大型車 混入率 (%)	二輪車 (台)
7:00- 8:00	27	1	5	1	34	5.9	0	45	5	1	0	51	9.8	1
8:00- 9:00	26	2	3	3	34	14.7	0	32	3	3	0	38	7.9	2
9:00-10:00	24	2	2	1	29	10.3	1	45	3	6	1	55	7.3	1
10:00-11:00	23	1	2	3	29	13.8	0	56	5	6	0	67	7.5	0
11:00-12:00	28	0	1	0	29	0.0	0	50	3	5	1	59	6.8	1
12:00-13:00	15	0	2	0	17	0.0	0	46	3	4	1	54	7.4	1
13:00-14:00	19	1	1	1	22	9.1	0	38	3	1	0	42	7.1	2
14:00-15:00	19	1	2	0	22	4.5	0	43	5	6	0	54	9.3	4
15:00-16:00	16	0	4	0	20	0.0	0	36	2	4	0	42	4.8	4
16:00-17:00	12	0	1	0	13	0.0	1	40	2	5	0	47	4.3	5
17:00-18:00	25	0	2	0	27	0.0	1	66	3	5	3	77	7.8	1
18:00-19:00	22	0	2	0	24	0.0	1	60	2	5	0	67	3.0	1
全時間合計	256	8	27	9	300	5.7	4	557	39	51	6	653	6.9	23

方向 種別 時間帯								C 流入部 (6+ 7)						
	乗用車 (台)	バス (台)	小型 貨物車 (台)	普通 貨物車 (台)	合計 (台)	大型車 混入率 (%)	二輪車 (台)	乗用車 (台)	バス (台)	小型 貨物車 (台)	普通 貨物車 (台)	合計 (台)	大型車 混入率 (%)	二輪車 (台)
7:00- 8:00								72	6	6	1	85	8.2	1
8:00- 9:00								58	5	6	3	72	11.1	2
9:00-10:00								69	5	8	2	84	8.3	2
10:00-11:00								79	6	8	3	96	9.4	0
11:00-12:00								78	3	6	1	88	4.5	1
12:00-13:00								61	3	6	1	71	5.6	1
13:00-14:00								57	4	2	1	64	7.8	2
14:00-15:00								62	6	8	0	76	7.9	4
15:00-16:00								52	2	8	0	62	3.2	4
16:00-17:00								52	2	6	0	60	3.3	6
17:00-18:00								91	3	7	3	104	5.8	2
18:00-19:00								82	2	7	0	91	2.2	2
全時間合計								813	47	78	15	953	6.5	27

自動車交通量調査表

調査日：令和3年10月12日(火)

天候：曇り

調査地点：No.15
市道西第188号線／市道西第448号線
／市道西第832号線／市道西第850号線

集計方法：方向別

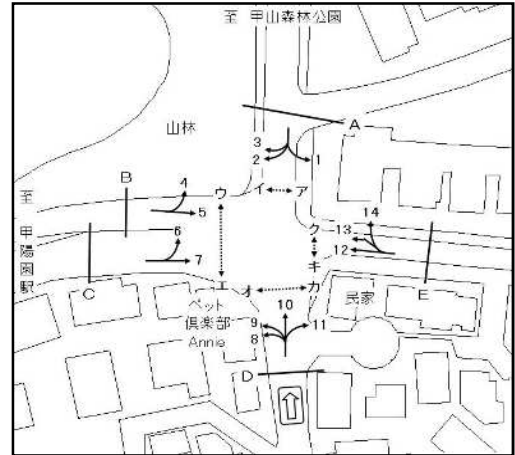

方向 種別 時間帯	8							9						
	乗用車 (台)	バス (台)	小型 貨物車 (台)	普通 貨物車 (台)	合計 (台)	大型車 混入率 (%)	二輪車 (台)	乗用車 (台)	バス (台)	小型 貨物車 (台)	普通 貨物車 (台)	合計 (台)	大型車 混入率 (%)	二輪車 (台)
7:00- 8:00	12	0	7	1	20	5.0	2	13	0	3	1	17	5.9	0
8:00- 9:00	28	0	3	1	32	3.1	1	25	0	5	1	31	3.2	1
9:00-10:00	29	0	6	2	37	5.4	1	30	0	4	0	34	0.0	0
10:00-11:00	45	0	4	1	50	2.0	1	29	0	5	0	34	0.0	1
11:00-12:00	45	0	2	1	48	2.1	3	32	0	2	1	35	2.9	1
12:00-13:00	37	0	2	1	40	2.5	2	45	0	3	0	48	0.0	0
13:00-14:00	44	0	4	0	48	0.0	1	38	0	2	1	41	2.4	2
14:00-15:00	32	0	1	2	35	5.7	1	29	0	2	0	31	0.0	0
15:00-16:00	43	0	3	3	49	6.1	1	36	0	5	0	41	0.0	2
16:00-17:00	46	0	4	1	51	2.0	2	49	0	2	0	51	0.0	0
17:00-18:00	51	2	3	1	57	5.3	2	51	0	1	0	52	0.0	0
18:00-19:00	63	0	4	1	68	1.5	3	57	0	1	0	58	0.0	3
全時間合計	475	2	43	15	535	3.2	20	434	0	35	4	473	0.8	10

方向 種別 時間帯	10							11						
	乗用車 (台)	バス (台)	小型 貨物車 (台)	普通 貨物車 (台)	合計 (台)	大型車 混入率 (%)	二輪車 (台)	乗用車 (台)	バス (台)	小型 貨物車 (台)	普通 貨物車 (台)	合計 (台)	大型車 混入率 (%)	二輪車 (台)
7:00- 8:00	174	2	25	3	204	2.5	12	3	0	0	0	3	0.0	0
8:00- 9:00	179	2	27	9	217	5.1	14	5	0	1	0	6	0.0	0
9:00-10:00	120	0	30	7	157	4.5	7	4	0	0	0	4	0.0	0
10:00-11:00	87	0	23	5	115	4.3	3	6	0	0	0	6	0.0	0
11:00-12:00	80	0	25	5	110	4.5	5	1	0	0	0	1	0.0	0
12:00-13:00	72	0	22	5	99	5.1	5	2	0	1	1	4	25.0	0
13:00-14:00	86	1	23	7	117	6.8	8	1	0	0	0	1	0.0	1
14:00-15:00	74	0	25	6	105	5.7	8	6	0	0	0	6	0.0	0
15:00-16:00	77	2	21	4	104	5.8	7	4	0	0	0	4	0.0	0
16:00-17:00	103	0	20	3	126	2.4	5	3	0	1	0	4	0.0	0
17:00-18:00	125	1	26	5	157	3.8	7	2	0	0	0	2	0.0	0
18:00-19:00	136	2	18	3	159	3.1	7	1	0	0	0	1	0.0	0
全時間合計	1313	10	285	62	1670	4.3	88	38	0	3	1	42	2.4	1

自動車交通量調査表

調査日：令和3年10月12日(火)

天候：曇り

調査地点：No.15
市道西第188号線／市道西第448号線
／市道西第832号線／市道西第850号線

集計方法：方向別

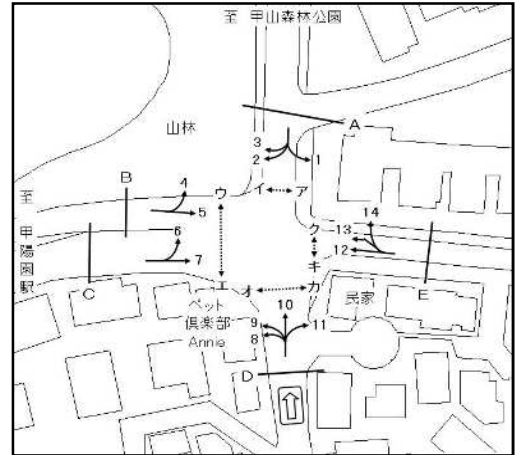

方向 種別 時間帯								D 流入部 (8+ 9+10+11)						
	乗用車 (台)	バス (台)	小型 貨物車 (台)	普通 貨物車 (台)	合計 (台)	大型車 混入率 (%)	二輪車 (台)	乗用車 (台)	バス (台)	小型 貨物車 (台)	普通 貨物車 (台)	合計 (台)	大型車 混入率 (%)	二輪車 (台)
7:00- 8:00								202	2	35	5	244	2.9	14
8:00- 9:00								237	2	36	11	286	4.5	16
9:00-10:00								183	0	40	9	232	3.9	8
10:00-11:00								167	0	32	6	205	2.9	5
11:00-12:00								158	0	29	7	194	3.6	9
12:00-13:00								156	0	28	7	191	3.7	7
13:00-14:00								169	1	29	8	207	4.3	12
14:00-15:00								141	0	28	8	177	4.5	9
15:00-16:00								160	2	29	7	198	4.5	10
16:00-17:00								201	0	27	4	232	1.7	7
17:00-18:00								229	3	30	6	268	3.4	9
18:00-19:00								257	2	23	4	286	2.1	13
全時間合計								2260	12	366	82	2720	3.5	119

自動車交通量調査表

調査日：令和3年10月12日(火)

天候：曇り

調査地点：No.15
市道西第188号線／市道西第448号線
／市道西第832号線／市道西第850号線

集計方法：方向別

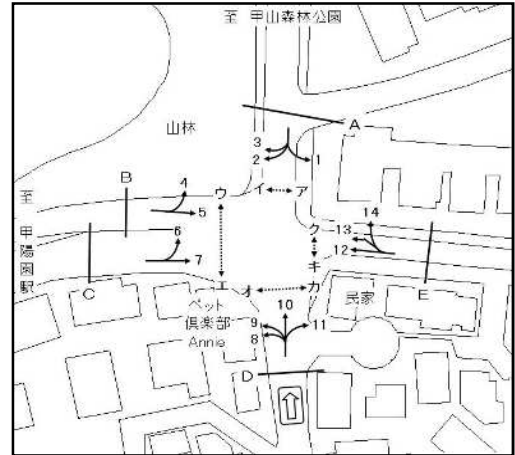

方向 種別 時間帯	12							13						
	乗用車 (台)	バス (台)	小型 貨物車 (台)	普通 貨物車 (台)	合計 (台)	大型車 混入率 (%)	二輪車 (台)	乗用車 (台)	バス (台)	小型 貨物車 (台)	普通 貨物車 (台)	合計 (台)	大型車 混入率 (%)	二輪車 (台)
7:00- 8:00	45	5	3	0	53	9.4	10	1	3	3	0	7	42.9	0
8:00- 9:00	49	3	3	1	56	7.1	5	3	0	0	0	3	0.0	0
9:00-10:00	38	3	4	0	45	6.7	1	2	0	0	0	2	0.0	0
10:00-11:00	32	3	3	1	39	10.3	3	1	0	0	0	1	0.0	0
11:00-12:00	30	3	5	0	38	7.9	4	1	0	0	1	2	50.0	0
12:00-13:00	28	5	3	0	36	13.9	5	2	0	1	0	3	0.0	0
13:00-14:00	26	3	2	0	31	9.7	4	1	0	0	0	1	0.0	0
14:00-15:00	23	5	3	0	31	16.1	1	1	0	2	0	3	0.0	0
15:00-16:00	36	6	4	0	46	13.0	4	3	2	0	1	6	50.0	1
16:00-17:00	38	3	2	0	43	7.0	1	1	0	3	0	4	0.0	2
17:00-18:00	28	3	3	0	34	8.8	1	1	0	0	0	1	0.0	0
18:00-19:00	15	4	1	0	20	20.0	2	1	0	0	0	1	0.0	0
全時間合計	388	46	36	2	472	10.2	41	18	5	9	2	34	20.6	3

方向 種別 時間帯	14							E 流入部 (12+13+14)						
	乗用車 (台)	バス (台)	小型 貨物車 (台)	普通 貨物車 (台)	合計 (台)	大型車 混入率 (%)	二輪車 (台)	乗用車 (台)	バス (台)	小型 貨物車 (台)	普通 貨物車 (台)	合計 (台)	大型車 混入率 (%)	二輪車 (台)
7:00- 8:00	10	2	0	0	12	16.7	0	56	10	6	0	72	13.9	10
8:00- 9:00	9	1	1	2	13	23.1	1	61	4	4	3	72	9.7	6
9:00-10:00	8	3	2	2	15	33.3	0	48	6	6	2	62	12.9	1
10:00-11:00	9	1	0	1	11	18.2	1	42	4	3	2	51	11.8	4
11:00-12:00	5	4	0	1	10	50.0	1	36	7	5	2	50	18.0	5
12:00-13:00	6	3	1	0	10	30.0	0	36	8	5	0	49	16.3	5
13:00-14:00	5	3	0	0	8	37.5	0	32	6	2	0	40	15.0	4
14:00-15:00	7	1	0	0	8	12.5	1	31	6	5	0	42	14.3	2
15:00-16:00	5	2	0	1	8	37.5	1	44	10	4	2	60	20.0	6
16:00-17:00	6	3	0	0	9	33.3	0	45	6	5	0	56	10.7	3
17:00-18:00	8	2	0	0	10	20.0	0	37	5	3	0	45	11.1	1
18:00-19:00	3	2	2	0	7	28.6	0	19	6	3	0	28	21.4	2
全時間合計	81	27	6	7	121	28.1	5	487	78	51	11	627	14.2	49

自動車交通量調査表

調査日：令和3年10月12日(火)

天候：曇り

調査地点：No.15
市道西第188号線／市道西第448号線
／市道西第832号線／市道西第850号線

集計方法：断面別

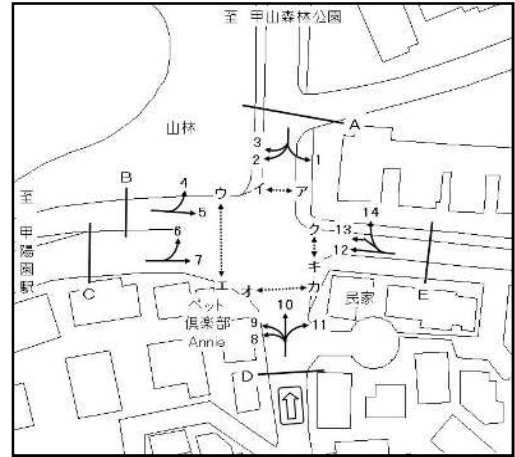

方向 種別 時間帯	A 流入部 (1+ 2+ 3)							A 流出部 (4+ 6+10+14)						
	乗用車 (台)	バス (台)	小型 貨物車 (台)	普通 貨物車 (台)	合計 (台)	大型車 混入率 (%)	二輪車 (台)	乗用車 (台)	バス (台)	小型 貨物車 (台)	普通 貨物車 (台)	合計 (台)	大型車 混入率 (%)	二輪車 (台)
7:00- 8:00	183	5	48	10	246	6.1	9	212	5	30	4	251	3.6	12
8:00- 9:00	193	7	36	11	247	7.3	15	216	6	31	14	267	7.5	15
9:00-10:00	147	6	24	11	188	9.0	9	155	5	34	10	204	7.4	8
10:00-11:00	138	5	20	10	173	8.7	7	120	2	26	9	157	7.0	5
11:00-12:00	114	4	23	8	149	8.1	11	113	4	26	6	149	6.7	8
12:00-13:00	109	6	18	10	143	11.2	10	97	3	26	5	131	6.1	5
13:00-14:00	114	4	23	8	149	8.1	8	110	5	25	8	148	8.8	8
14:00-15:00	140	7	29	9	185	8.6	10	101	2	28	7	138	6.5	9
15:00-16:00	183	3	31	7	224	4.5	8	100	4	28	5	137	6.6	8
16:00-17:00	188	5	44	7	244	4.9	7	122	3	21	3	149	4.0	6
17:00-18:00	265	6	40	5	316	3.5	21	159	3	28	5	195	4.1	8
18:00-19:00	218	3	34	6	261	3.4	12	162	4	22	3	191	3.7	9
全時間合計	1992	61	370	102	2525	6.5	127	1667	46	325	79	2117	5.9	101

方向 種別 時間帯	A 合計 (1+ 2+ 3+ 4+ 6+10+14)													
	乗用車 (台)	バス (台)	小型 貨物車 (台)	普通 貨物車 (台)	合計 (台)	大型車 混入率 (%)	二輪車 (台)	乗用車 (台)	バス (台)	小型 貨物車 (台)	普通 貨物車 (台)	合計 (台)	大型車 混入率 (%)	二輪車 (台)
7:00- 8:00								395	10	78	14	497	4.8	21
8:00- 9:00								409	13	67	25	514	7.4	30
9:00-10:00								302	11	58	21	392	8.2	17
10:00-11:00								258	7	46	19	330	7.9	12
11:00-12:00								227	8	49	14	298	7.4	19
12:00-13:00								206	9	44	15	274	8.8	15
13:00-14:00								224	9	48	16	297	8.4	16
14:00-15:00								241	9	57	16	323	7.7	19
15:00-16:00								283	7	59	12	361	5.3	16
16:00-17:00								310	8	65	10	393	4.6	13
17:00-18:00								424	9	68	10	511	3.7	29
18:00-19:00								380	7	56	9	452	3.5	21
全時間合計								3659	107	695	181	4642	6.2	228

自動車交通量調査表

調査日：令和3年10月12日(火)

天候：曇り

調査地点：No.15
市道西第188号線／市道西第448号線
／市道西第832号線／市道西第850号線

集計方法：断面別

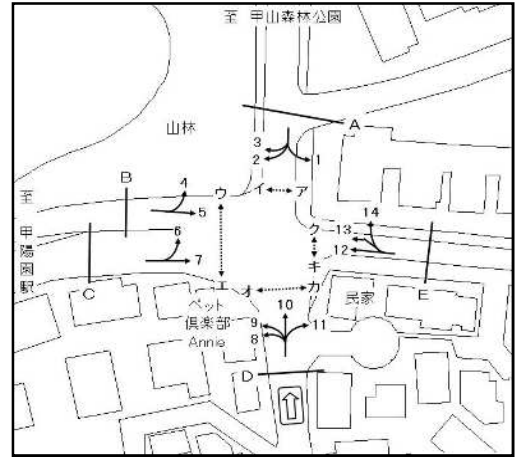

方向 種別 時間帯	C 流入部 (6+ 7)							C 流出部 (2+ 8+12)						
	乗用車 (台)	バス (台)	小型 貨物車 (台)	普通 貨物車 (台)	合計 (台)	大型車 混入率 (%)	二輪車 (台)	乗用車 (台)	バス (台)	小型 貨物車 (台)	普通 貨物車 (台)	合計 (台)	大型車 混入率 (%)	二輪車 (台)
7:00- 8:00	72	6	6	1	85	8.2	1	85	7	13	1	106	7.5	12
8:00- 9:00	58	5	6	3	72	11.1	2	102	5	11	2	120	5.8	8
9:00-10:00	69	5	8	2	84	8.3	2	88	4	13	5	110	8.2	5
10:00-11:00	79	6	8	3	96	9.4	0	98	4	12	3	117	6.0	6
11:00-12:00	78	3	6	1	88	4.5	1	90	4	10	4	108	7.4	10
12:00-13:00	61	3	6	1	71	5.6	1	84	6	6	2	98	8.2	7
13:00-14:00	57	4	2	1	64	7.8	2	93	4	11	0	108	3.7	6
14:00-15:00	62	6	8	0	76	7.9	4	83	6	7	2	98	8.2	3
15:00-16:00	52	2	8	0	62	3.2	4	109	6	14	3	132	6.8	7
16:00-17:00	52	2	6	0	60	3.3	6	122	4	11	3	140	5.0	4
17:00-18:00	91	3	7	3	104	5.8	2	121	5	13	1	140	4.3	4
18:00-19:00	82	2	7	0	91	2.2	2	121	5	11	1	138	4.3	5
全時間合計	813	47	78	15	953	6.5	27	1196	60	132	27	1415	6.1	77

方向 種別 時間帯	C 合計 (2+ 6+ 7+ 8+12)													
	乗用車 (台)	バス (台)	小型 貨物車 (台)	普通 貨物車 (台)	合計 (台)	大型車 混入率 (%)	二輪車 (台)	乗用車 (台)	バス (台)	小型 貨物車 (台)	普通 貨物車 (台)	合計 (台)	大型車 混入率 (%)	二輪車 (台)
7:00- 8:00								157	13	19	2	191	7.9	13
8:00- 9:00								160	10	17	5	192	7.8	10
9:00-10:00								157	9	21	7	194	8.2	7
10:00-11:00								177	10	20	6	213	7.5	6
11:00-12:00								168	7	16	5	196	6.1	11
12:00-13:00								145	9	12	3	169	7.1	8
13:00-14:00								150	8	13	1	172	5.2	8
14:00-15:00								145	12	15	2	174	8.0	7
15:00-16:00								161	8	22	3	194	5.7	11
16:00-17:00								174	6	17	3	200	4.5	10
17:00-18:00								212	8	20	4	244	4.9	6
18:00-19:00								203	7	18	1	229	3.5	7
全時間合計								2009	107	210	42	2368	6.3	104

自動車交通量調査表

調査日：令和3年10月12日(火)

天候：曇り

調査地点：No.15
市道西第188号線／市道西第448号線
／市道西第832号線／市道西第850号線

集計方法：断面別

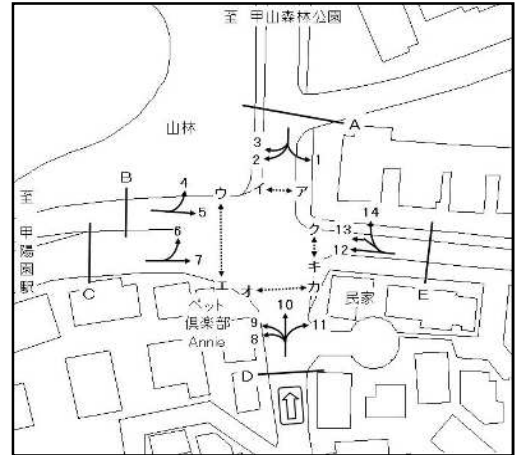

方向 種別 時間帯	D 流入部 (8+ 9+10+11)													
	乗用車 (台)	バス (台)	小型 貨物車 (台)	普通 貨物車 (台)	合計 (台)	大型車 混入率 (%)	二輪車 (台)	乗用車 (台)	バス (台)	小型 貨物車 (台)	普通 貨物車 (台)	合計 (台)	大型車 混入率 (%)	二輪車 (台)
7:00- 8:00	202	2	35	5	244	2.9	14							
8:00- 9:00	237	2	36	11	286	4.5	16							
9:00-10:00	183	0	40	9	232	3.9	8							
10:00-11:00	167	0	32	6	205	2.9	5							
11:00-12:00	158	0	29	7	194	3.6	9							
12:00-13:00	156	0	28	7	191	3.7	7							
13:00-14:00	169	1	29	8	207	4.3	12							
14:00-15:00	141	0	28	8	177	4.5	9							
15:00-16:00	160	2	29	7	198	4.5	10							
16:00-17:00	201	0	27	4	232	1.7	7							
17:00-18:00	229	3	30	6	268	3.4	9							
18:00-19:00	257	2	23	4	286	2.1	13							
全時間合計	2260	12	366	82	2720	3.5	119							

方向 種別 時間帯	D 合計 (8+ 9+10+11)													
	乗用車 (台)	バス (台)	小型 貨物車 (台)	普通 貨物車 (台)	合計 (台)	大型車 混入率 (%)	二輪車 (台)	乗用車 (台)	バス (台)	小型 貨物車 (台)	普通 貨物車 (台)	合計 (台)	大型車 混入率 (%)	二輪車 (台)
7:00- 8:00								202	2	35	5	244	2.9	14
8:00- 9:00								237	2	36	11	286	4.5	16
9:00-10:00								183	0	40	9	232	3.9	8
10:00-11:00								167	0	32	6	205	2.9	5
11:00-12:00								158	0	29	7	194	3.6	9
12:00-13:00								156	0	28	7	191	3.7	7
13:00-14:00								169	1	29	8	207	4.3	12
14:00-15:00								141	0	28	8	177	4.5	9
15:00-16:00								160	2	29	7	198	4.5	10
16:00-17:00								201	0	27	4	232	1.7	7
17:00-18:00								229	3	30	6	268	3.4	9
18:00-19:00								257	2	23	4	286	2.1	13
全時間合計								2260	12	366	82	2720	3.5	119

自動車交通量調査表

調査日：令和3年10月12日(火)

天候：曇り

調査地点：No.15
市道西第188号線／市道西第448号線
／市道西第832号線／市道西第850号線

集計方法：断面別

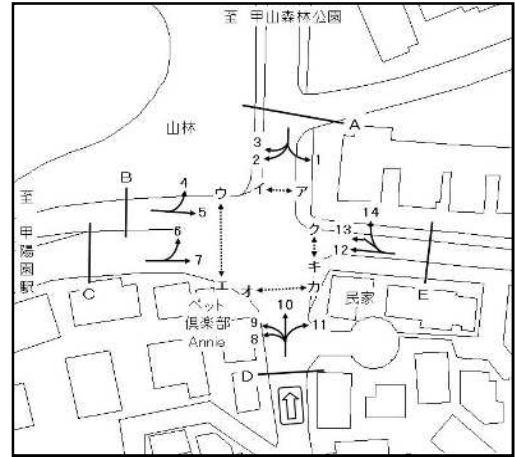

方向 種別 時間帯	E 流入部 (12+13+14)							E 流出部 (1+5+7+11)						
	乗用車 (台)	バス (台)	小型 貨物車 (台)	普通 貨物車 (台)	合計 (台)	大型車 混入率 (%)	二輪車 (台)	乗用車 (台)	バス (台)	小型 貨物車 (台)	普通 貨物車 (台)	合計 (台)	大型車 混入率 (%)	二輪車 (台)
7:00- 8:00	56	10	6	0	72	13.9	10	240	8	48	10	306	5.9	11
8:00- 9:00	61	4	4	3	72	9.7	6	245	7	36	12	300	6.3	16
9:00-10:00	48	6	6	2	62	12.9	1	214	8	30	9	261	6.5	9
10:00-11:00	42	4	3	2	51	11.8	4	222	9	23	9	263	6.8	8
11:00-12:00	36	7	5	2	50	18.0	5	178	6	29	8	221	6.3	10
12:00-13:00	36	8	5	0	49	16.3	5	175	9	25	12	221	9.5	12
13:00-14:00	32	6	2	0	40	15.0	4	157	6	23	8	194	7.2	12
14:00-15:00	31	6	5	0	42	14.3	2	187	11	35	9	242	8.3	15
15:00-16:00	44	10	4	2	60	20.0	6	227	5	30	8	270	4.8	10
16:00-17:00	45	6	5	0	56	10.7	3	224	6	47	5	282	3.9	10
17:00-18:00	37	5	3	0	45	11.1	1	316	9	44	8	377	4.5	20
18:00-19:00	19	6	3	0	28	21.4	2	247	4	34	6	291	3.4	13
全時間合計	487	78	51	11	627	14.2	49	2632	88	404	104	3228	5.9	146

方向 種別 時間帯	E 合計 (1+5+7+11+12+13+14)													
	乗用車 (台)	バス (台)	小型 貨物車 (台)	普通 貨物車 (台)	合計 (台)	大型車 混入率 (%)	二輪車 (台)	乗用車 (台)	バス (台)	小型 貨物車 (台)	普通 貨物車 (台)	合計 (台)	大型車 混入率 (%)	二輪車 (台)
7:00- 8:00								296	18	54	10	378	7.4	21
8:00- 9:00								306	11	40	15	372	7.0	22
9:00-10:00								262	14	36	11	323	7.7	10
10:00-11:00								264	13	26	11	314	7.6	12
11:00-12:00								214	13	34	10	271	8.5	15
12:00-13:00								211	17	30	12	270	10.7	17
13:00-14:00								189	12	25	8	234	8.5	16
14:00-15:00								218	17	40	9	284	9.2	17
15:00-16:00								271	15	34	10	330	7.6	16
16:00-17:00								269	12	52	5	338	5.0	13
17:00-18:00								353	14	47	8	422	5.2	21
18:00-19:00								266	10	37	6	319	5.0	15
全時間合計								3119	166	455	115	3855	7.3	195

自動車交通量調査表

調査日：令和3年10月12日(火)

天候：曇り

調査地点：No.15
市道西第188号線／市道西第448号線
／市道西第832号線／市道西第850号線

集計方法：交差点計

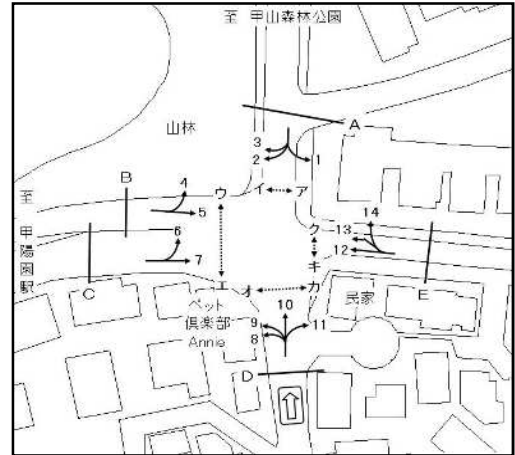

流入部 種別 時間帯	A							B						
	乗用車 (台)	バス (台)	小型 貨物車 (台)	普通 貨物車 (台)	合計 (台)	大型車 混入率 (%)	二輪車 (台)	乗用車 (台)	バス (台)	小型 貨物車 (台)	普通 貨物車 (台)	合計 (台)	大型車 混入率 (%)	二輪車 (台)
7:00- 8:00	183	5	48	10	246	6.1	9	38	0	2	0	40	0.0	1
8:00- 9:00	193	7	36	11	247	7.3	15	44	1	1	1	47	4.3	1
9:00-10:00	147	6	24	11	188	9.0	9	43	0	3	1	47	2.1	2
10:00-11:00	138	5	20	10	173	8.7	7	46	0	3	0	49	0.0	4
11:00-12:00	114	4	23	8	149	8.1	11	29	0	4	2	35	5.7	3
12:00-13:00	109	6	18	10	143	11.2	10	42	1	4	1	48	4.2	1
13:00-14:00	114	4	23	8	149	8.1	8	28	0	5	0	33	0.0	2
14:00-15:00	140	7	29	9	185	8.6	10	28	0	4	1	33	3.0	2
15:00-16:00	183	3	31	7	224	4.5	8	38	0	7	1	46	2.2	1
16:00-17:00	188	5	44	7	244	4.9	7	33	0	2	0	35	0.0	0
17:00-18:00	265	6	40	5	316	3.5	21	27	0	6	0	33	0.0	0
18:00-19:00	218	3	34	6	261	3.4	12	16	0	1	0	17	0.0	2
全時間合計	1992	61	370	102	2525	6.5	127	412	2	42	7	463	1.9	19

流入部 種別 時間帯	C							D						
	乗用車 (台)	バス (台)	小型 貨物車 (台)	普通 貨物車 (台)	合計 (台)	大型車 混入率 (%)	二輪車 (台)	乗用車 (台)	バス (台)	小型 貨物車 (台)	普通 貨物車 (台)	合計 (台)	大型車 混入率 (%)	二輪車 (台)
7:00- 8:00	72	6	6	1	85	8.2	1	202	2	35	5	244	2.9	14
8:00- 9:00	58	5	6	3	72	11.1	2	237	2	36	11	286	4.5	16
9:00-10:00	69	5	8	2	84	8.3	2	183	0	40	9	232	3.9	8
10:00-11:00	79	6	8	3	96	9.4	0	167	0	32	6	205	2.9	5
11:00-12:00	78	3	6	1	88	4.5	1	158	0	29	7	194	3.6	9
12:00-13:00	61	3	6	1	71	5.6	1	156	0	28	7	191	3.7	7
13:00-14:00	57	4	2	1	64	7.8	2	169	1	29	8	207	4.3	12
14:00-15:00	62	6	8	0	76	7.9	4	141	0	28	8	177	4.5	9
15:00-16:00	52	2	8	0	62	3.2	4	160	2	29	7	198	4.5	10
16:00-17:00	52	2	6	0	60	3.3	6	201	0	27	4	232	1.7	7
17:00-18:00	91	3	7	3	104	5.8	2	229	3	30	6	268	3.4	9
18:00-19:00	82	2	7	0	91	2.2	2	257	2	23	4	286	2.1	13
全時間合計	813	47	78	15	953	6.5	27	2260	12	366	82	2720	3.5	119

自動車交通量調査表

調査日：令和3年10月12日(火)

天候：曇り

調査地点：No.15
市道西第188号線／市道西第448号線
／市道西第832号線／市道西第850号線

集計方法：交差点計

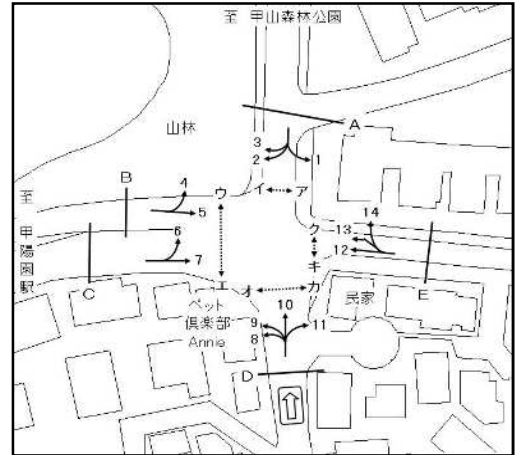

流入部 種別 時間帯	E							合計 (A+ B+ C+ D+ E)						
	乗用車 (台)	バス (台)	小型 貨物車 (台)	普通 貨物車 (台)	合計 (台)	大型車 混入率 (%)	二輪車 (台)	乗用車 (台)	バス (台)	小型 貨物車 (台)	普通 貨物車 (台)	合計 (台)	大型車 混入率 (%)	二輪車 (台)
7:00- 8:00	56	10	6	0	72	13.9	10	551	23	97	16	687	5.7	35
8:00- 9:00	61	4	4	3	72	9.7	6	593	19	83	29	724	6.6	40
9:00-10:00	48	6	6	2	62	12.9	1	490	17	81	25	613	6.9	22
10:00-11:00	42	4	3	2	51	11.8	4	472	15	66	21	574	6.3	20
11:00-12:00	36	7	5	2	50	18.0	5	415	14	67	20	516	6.6	29
12:00-13:00	36	8	5	0	49	16.3	5	404	18	61	19	502	7.4	24
13:00-14:00	32	6	2	0	40	15.0	4	400	15	61	17	493	6.5	28
14:00-15:00	31	6	5	0	42	14.3	2	402	19	74	18	513	7.2	27
15:00-16:00	44	10	4	2	60	20.0	6	477	17	79	17	590	5.8	29
16:00-17:00	45	6	5	0	56	10.7	3	519	13	84	11	627	3.8	23
17:00-18:00	37	5	3	0	45	11.1	1	649	17	86	14	766	4.0	33
18:00-19:00	19	6	3	0	28	21.4	2	592	13	68	10	683	3.4	31
全時間合計	487	78	51	11	627	14.2	49	5964	200	907	217	7288	5.7	341

自動車交通量調査表

調査日：令和3年10月12日(火)

天候：曇り

調査地点：No.16 山手線／市役所前線
 ／市道西第448号線／市道西第830号線
 ／市道西第834号線

集計方法：方向別

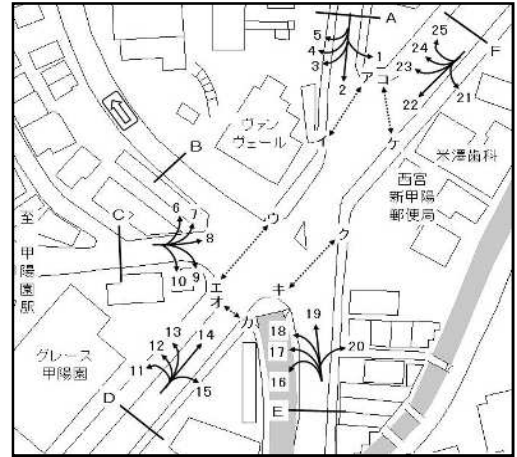

方向 種別 時間帯	1							2						
	乗用車 (台)	バス (台)	小型 貨物車 (台)	普通 貨物車 (台)	合計 (台)	大型車 混入率 (%)	二輪車 (台)	乗用車 (台)	バス (台)	小型 貨物車 (台)	普通 貨物車 (台)	合計 (台)	大型車 混入率 (%)	二輪車 (台)
7:00- 8:00	66	0	6	0	72	0.0	10	265	10	32	21	328	9.5	22
8:00- 9:00	84	1	10	3	98	4.1	8	276	12	27	23	338	10.4	19
9:00-10:00	61	0	9	3	73	4.1	6	181	7	22	14	224	9.4	12
10:00-11:00	74	0	5	1	80	1.3	5	192	6	23	6	227	5.3	9
11:00-12:00	77	0	14	0	91	0.0	6	164	5	31	6	206	5.3	9
12:00-13:00	53	0	8	2	63	3.2	7	176	7	20	10	213	8.0	12
13:00-14:00	74	0	8	2	84	2.4	6	133	4	18	10	165	8.5	6
14:00-15:00	67	1	12	1	81	2.5	7	189	8	30	14	241	9.1	5
15:00-16:00	53	0	9	0	62	0.0	7	186	9	35	3	233	5.2	7
16:00-17:00	64	1	12	0	77	1.3	5	218	7	51	2	278	3.2	13
17:00-18:00	74	0	14	1	89	1.1	7	294	4	41	4	343	2.3	28
18:00-19:00	57	1	8	2	68	4.4	3	231	8	23	12	274	7.3	6
全時間合計	804	4	115	15	938	2.0	77	2505	87	353	125	3070	6.9	148

方向 種別 時間帯	3							4						
	乗用車 (台)	バス (台)	小型 貨物車 (台)	普通 貨物車 (台)	合計 (台)	大型車 混入率 (%)	二輪車 (台)	乗用車 (台)	バス (台)	小型 貨物車 (台)	普通 貨物車 (台)	合計 (台)	大型車 混入率 (%)	二輪車 (台)
7:00- 8:00	22	0	3	1	26	3.8	2	1	0	1	0	2	0.0	1
8:00- 9:00	15	2	2	3	22	22.7	3	3	0	0	0	3	0.0	0
9:00-10:00	17	0	0	1	18	5.6	1	1	0	0	0	1	0.0	2
10:00-11:00	12	0	2	0	14	0.0	1	2	0	1	0	3	0.0	0
11:00-12:00	15	0	3	1	19	5.3	0	2	0	0	0	2	0.0	0
12:00-13:00	16	0	2	2	20	10.0	1	0	0	1	0	1	0.0	0
13:00-14:00	9	0	2	0	11	0.0	3	1	0	1	0	2	0.0	0
14:00-15:00	7	0	3	1	11	9.1	0	0	0	0	0	0	0.0	0
15:00-16:00	13	0	1	1	15	6.7	1	4	0	3	0	7	0.0	0
16:00-17:00	15	0	2	0	17	0.0	2	0	0	1	0	1	0.0	0
17:00-18:00	9	0	3	0	12	0.0	0	3	0	0	0	3	0.0	0
18:00-19:00	12	0	0	0	12	0.0	0	2	0	0	0	2	0.0	0
全時間合計	162	2	23	10	197	6.1	14	19	0	8	0	27	0.0	3

自動車交通量調査表

調査日：令和3年10月12日(火)

天候：曇り

調査地点：No.16 山手線／市役所前線
 ／市道西第448号線／市道西第830号線
 ／市道西第834号線

集計方法：方向別

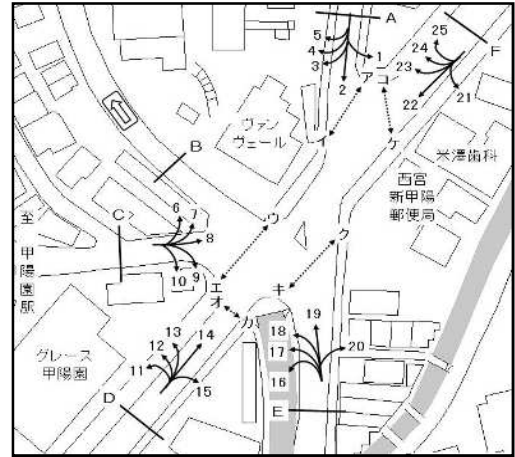

方向 種別 時間帯	5							A 流入部 (1+ 2+ 3+ 4+ 5)						
	乗用車 (台)	バス (台)	小型 貨物車 (台)	普通 貨物車 (台)	合計 (台)	大型車 混入率 (%)	二輪車 (台)	乗用車 (台)	バス (台)	小型 貨物車 (台)	普通 貨物車 (台)	合計 (台)	大型車 混入率 (%)	二輪車 (台)
7:00- 8:00	3	0	0	0	3	0.0	0	357	10	42	22	431	7.4	35
8:00- 9:00	4	0	1	0	5	0.0	0	382	15	40	29	466	9.4	30
9:00-10:00	5	0	0	0	5	0.0	0	265	7	31	18	321	7.8	21
10:00-11:00	3	0	0	0	3	0.0	0	283	6	31	7	327	4.0	15
11:00-12:00	2	0	0	0	2	0.0	0	260	5	48	7	320	3.8	15
12:00-13:00	2	0	0	0	2	0.0	1	247	7	31	14	299	7.0	21
13:00-14:00	2	0	1	0	3	0.0	0	219	4	30	12	265	6.0	15
14:00-15:00	1	0	0	1	2	50.0	1	264	9	45	17	335	7.8	13
15:00-16:00	4	0	2	1	7	14.3	0	260	9	50	5	324	4.3	15
16:00-17:00	3	0	0	0	3	0.0	0	300	8	66	2	376	2.7	20
17:00-18:00	4	3	0	0	7	42.9	0	384	7	58	5	454	2.6	35
18:00-19:00	2	0	0	0	2	0.0	0	304	9	31	14	358	6.4	9
全時間合計	35	3	4	2	44	11.4	2	3525	96	503	152	4276	5.8	244

自動車交通量調査表

調査日：令和3年10月12日(火)

天候：曇り

調査地点：No.16 山手線／市役所前線
 ／市道西第448号線／市道西第830号線
 ／市道西第834号線

集計方法：方向別

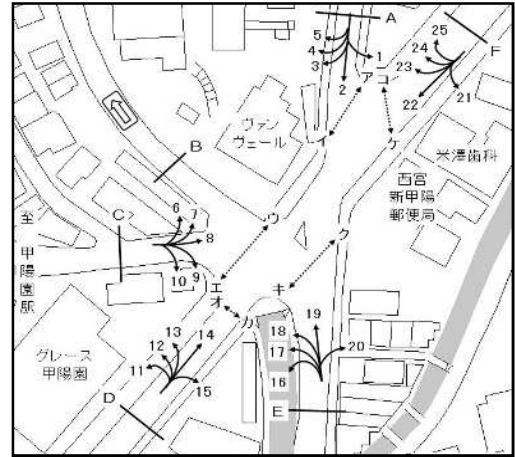

方向 種別 時間帯	10							C 流入部 (6+ 7+ 8+ 9+10)						
	乗用車 (台)	バス (台)	小型 貨物車 (台)	普通 貨物車 (台)	合計 (台)	大型車 混入率 (%)	二輪車 (台)	乗用車 (台)	バス (台)	小型 貨物車 (台)	普通 貨物車 (台)	合計 (台)	大型車 混入率 (%)	二輪車 (台)
7:00- 8:00	4	0	1	0	5	0.0	1	61	0	5	1	67	1.5	14
8:00- 9:00	8	0	3	2	13	15.4	1	70	0	10	4	84	4.8	7
9:00-10:00	6	1	2	2	11	27.3	3	62	1	8	4	75	6.7	12
10:00-11:00	5	0	0	0	5	0.0	1	53	0	3	0	56	0.0	5
11:00-12:00	4	0	0	0	4	0.0	0	40	0	15	2	57	3.5	9
12:00-13:00	6	0	0	1	7	14.3	0	41	0	5	2	48	4.2	10
13:00-14:00	5	0	0	1	6	16.7	0	41	0	9	2	52	3.8	8
14:00-15:00	3	0	1	0	4	0.0	1	34	0	3	1	38	2.6	5
15:00-16:00	2	0	0	0	2	0.0	0	51	0	2	1	54	1.9	4
16:00-17:00	1	0	0	0	1	0.0	0	51	0	6	0	57	0.0	13
17:00-18:00	1	0	0	0	1	0.0	0	46	0	4	1	51	2.0	8
18:00-19:00	1	0	0	0	1	0.0	0	46	0	12	0	58	0.0	12
全時間合計	46	1	7	6	60	11.7	7	596	1	82	18	697	2.7	107

自動車交通量調査表

調査日：令和3年10月12日(火)

天候：曇り

調査地点：No.16 山手線／市役所前線
 ／市道西第448号線／市道西第830号線
 ／市道西第834号線

集計方法：方向別

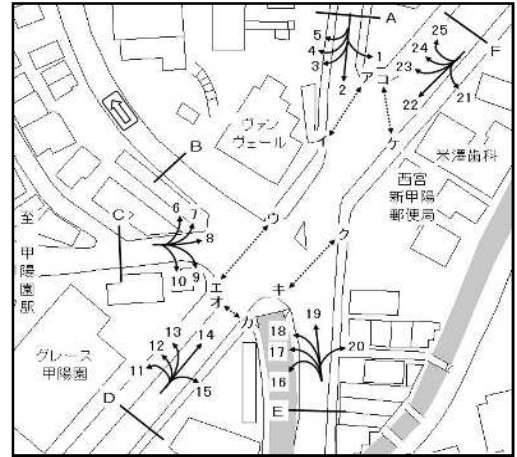

方向 種別 時間帯	11							12						
	乗用車 (台)	バス (台)	小型 貨物車 (台)	普通 貨物車 (台)	合計 (台)	大型車 混入率 (%)	二輪車 (台)	乗用車 (台)	バス (台)	小型 貨物車 (台)	普通 貨物車 (台)	合計 (台)	大型車 混入率 (%)	二輪車 (台)
7:00- 8:00	1	0	0	0	1	0.0	0	8	0	2	0	10	0.0	0
8:00- 9:00	1	0	0	0	1	0.0	0	9	0	2	2	13	15.4	0
9:00-10:00	0	0	0	0	0	0.0	0	11	0	4	3	18	16.7	0
10:00-11:00	1	0	0	0	1	0.0	0	9	0	0	0	9	0.0	0
11:00-12:00	1	0	0	0	1	0.0	0	10	0	0	0	10	0.0	0
12:00-13:00	1	0	0	0	1	0.0	1	9	0	0	0	9	0.0	0
13:00-14:00	1	0	0	0	1	0.0	0	6	0	0	0	6	0.0	0
14:00-15:00	1	0	0	0	1	0.0	0	5	0	2	0	7	0.0	0
15:00-16:00	0	0	0	0	0	0.0	0	3	0	0	0	3	0.0	0
16:00-17:00	1	0	0	0	1	0.0	0	7	0	0	0	7	0.0	0
17:00-18:00	0	0	0	0	0	0.0	0	2	0	0	1	3	33.3	1
18:00-19:00	4	0	0	0	4	0.0	0	4	0	0	0	4	0.0	0
全時間合計	12	0	0	0	12	0.0	1	83	0	10	6	99	6.1	1

方向 種別 時間帯	13							14						
	乗用車 (台)	バス (台)	小型 貨物車 (台)	普通 貨物車 (台)	合計 (台)	大型車 混入率 (%)	二輪車 (台)	乗用車 (台)	バス (台)	小型 貨物車 (台)	普通 貨物車 (台)	合計 (台)	大型車 混入率 (%)	二輪車 (台)
7:00- 8:00	3	0	2	0	5	0.0	2	65	0	8	4	77	5.2	15
8:00- 9:00	5	1	1	0	7	14.3	0	126	0	10	4	140	2.9	30
9:00-10:00	11	0	3	0	14	0.0	0	84	0	17	2	103	1.9	13
10:00-11:00	10	0	6	1	17	5.9	0	77	0	13	3	93	3.2	15
11:00-12:00	7	0	1	0	8	0.0	0	64	0	17	3	84	3.6	14
12:00-13:00	4	0	2	0	6	0.0	1	73	0	15	4	92	4.3	20
13:00-14:00	9	0	3	0	12	0.0	0	67	0	12	4	83	4.8	21
14:00-15:00	11	1	0	0	12	8.3	1	68	1	21	2	92	3.3	13
15:00-16:00	10	0	0	0	10	0.0	0	73	0	26	1	100	1.0	21
16:00-17:00	15	0	2	0	17	0.0	1	101	1	24	1	127	1.6	19
17:00-18:00	13	1	2	0	16	6.3	0	122	0	31	0	153	0.0	29
18:00-19:00	19	1	3	1	24	8.3	1	117	3	15	1	136	2.9	20
全時間合計	117	4	25	2	148	4.1	6	1037	5	209	29	1280	2.7	230

自動車交通量調査表

調査日：令和3年10月12日(火)

天候：曇り

調査地点：No.16 山手線／市役所前線
 ／市道西第448号線／市道西第830号線
 ／市道西第834号線

集計方法：方向別

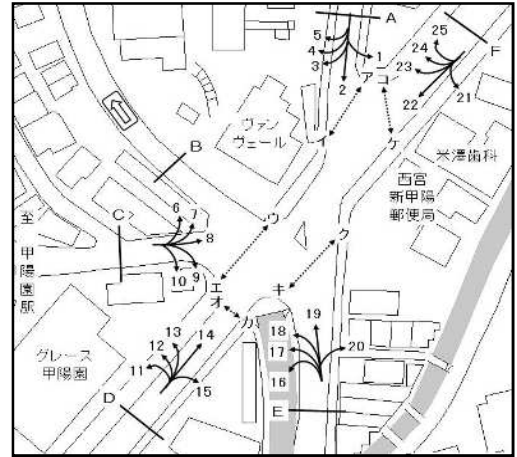

方向 種別 時間帯	15							D 流入部 (11+12+13+14+15)						
	乗用車 (台)	バス (台)	小型 貨物車 (台)	普通 貨物車 (台)	合計 (台)	大型車 混入率 (%)	二輪車 (台)	乗用車 (台)	バス (台)	小型 貨物車 (台)	普通 貨物車 (台)	合計 (台)	大型車 混入率 (%)	二輪車 (台)
7:00- 8:00	56	0	4	0	60	0.0	5	133	0	16	4	153	2.6	22
8:00- 9:00	38	0	8	1	47	2.1	4	179	1	21	7	208	3.8	34
9:00-10:00	33	0	1	1	35	2.9	2	139	0	25	6	170	3.5	15
10:00-11:00	26	0	3	0	29	0.0	7	123	0	22	4	149	2.7	22
11:00-12:00	18	0	4	2	24	8.3	0	100	0	22	5	127	3.9	14
12:00-13:00	17	0	2	2	21	9.5	3	104	0	19	6	129	4.7	25
13:00-14:00	15	0	4	2	21	9.5	1	98	0	19	6	123	4.9	22
14:00-15:00	11	0	3	3	17	17.6	1	96	2	26	5	129	5.4	15
15:00-16:00	38	0	5	0	43	0.0	3	124	0	31	1	156	0.6	24
16:00-17:00	44	0	11	1	56	1.8	5	168	1	37	2	208	1.4	25
17:00-18:00	39	0	6	2	47	4.3	6	176	1	39	3	219	1.8	36
18:00-19:00	37	0	6	0	43	0.0	7	181	4	24	2	211	2.8	28
全時間合計	372	0	57	14	443	3.2	44	1621	9	301	51	1982	3.0	282

自動車交通量調査表

調査日：令和3年10月12日(火)

天候：曇り

調査地点：No.16 山手線／市役所前線
 ／市道西第448号線／市道西第830号線
 ／市道西第834号線

集計方法：方向別

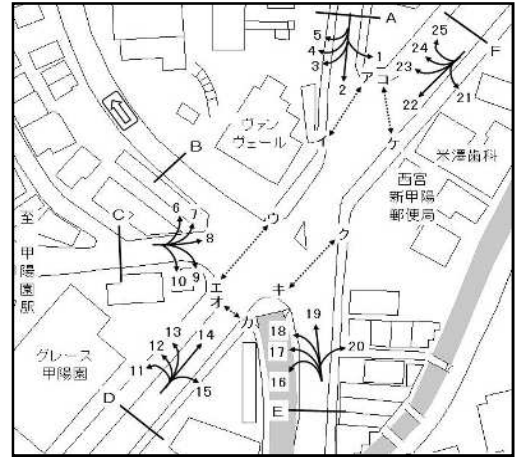

方向 種別 時間帯	16							17						
	乗用車 (台)	バス (台)	小型 貨物車 (台)	普通 貨物車 (台)	合計 (台)	大型車 混入率 (%)	二輪車 (台)	乗用車 (台)	バス (台)	小型 貨物車 (台)	普通 貨物車 (台)	合計 (台)	大型車 混入率 (%)	二輪車 (台)
7:00- 8:00	8	0	3	2	13	15.4	2	10	0	0	0	10	0.0	0
8:00- 9:00	21	1	4	3	29	13.8	2	13	0	4	0	17	0.0	0
9:00-10:00	20	1	6	4	31	16.1	4	14	0	7	0	21	0.0	3
10:00-11:00	39	0	13	1	53	1.9	3	14	0	2	0	16	0.0	6
11:00-12:00	47	0	10	1	58	1.7	7	18	0	6	0	24	0.0	4
12:00-13:00	44	0	8	1	53	1.9	6	26	0	4	0	30	0.0	5
13:00-14:00	40	0	11	4	55	7.3	1	31	0	6	2	39	5.1	3
14:00-15:00	33	0	6	4	43	9.3	3	18	0	12	0	30	0.0	2
15:00-16:00	41	0	7	1	49	2.0	7	24	0	5	0	29	0.0	7
16:00-17:00	46	0	9	1	56	1.8	2	34	0	0	2	36	5.6	2
17:00-18:00	56	0	4	2	62	3.2	2	34	0	1	0	35	0.0	0
18:00-19:00	61	1	8	3	73	5.5	8	45	0	5	1	51	2.0	6
全時間合計	456	3	89	27	575	5.2	47	281	0	52	5	338	1.5	38

方向 種別 時間帯	18							19						
	乗用車 (台)	バス (台)	小型 貨物車 (台)	普通 貨物車 (台)	合計 (台)	大型車 混入率 (%)	二輪車 (台)	乗用車 (台)	バス (台)	小型 貨物車 (台)	普通 貨物車 (台)	合計 (台)	大型車 混入率 (%)	二輪車 (台)
7:00- 8:00	160	2	28	5	195	3.6	13	20	7	10	3	40	25.0	1
8:00- 9:00	190	2	30	6	228	3.5	12	33	8	10	4	55	21.8	1
9:00-10:00	130	0	31	2	163	1.2	4	34	6	12	1	53	13.2	0
10:00-11:00	129	0	30	5	164	3.0	5	23	3	3	3	32	18.8	4
11:00-12:00	115	0	18	6	139	4.3	7	53	5	5	2	65	10.8	5
12:00-13:00	116	1	22	6	145	4.8	5	47	3	7	3	60	10.0	3
13:00-14:00	138	0	28	5	171	2.9	8	37	6	6	0	49	12.2	3
14:00-15:00	110	0	20	5	135	3.7	7	52	3	8	2	65	7.7	5
15:00-16:00	131	2	25	5	163	4.3	8	33	7	5	0	45	15.6	3
16:00-17:00	158	0	22	3	183	1.6	8	40	3	3	0	46	6.5	1
17:00-18:00	191	1	26	5	223	2.7	7	59	6	5	1	71	9.9	4
18:00-19:00	212	1	20	4	237	2.1	9	45	5	5	1	56	10.7	5
全時間合計	1780	9	300	57	2146	3.1	93	476	62	79	20	637	12.9	35

自動車交通量調査表

調査日：令和3年10月12日(火)

天候：曇り

調査地点：No.16 山手線／市役所前線
 ／市道西第448号線／市道西第830号線
 ／市道西第834号線

集計方法：方向別

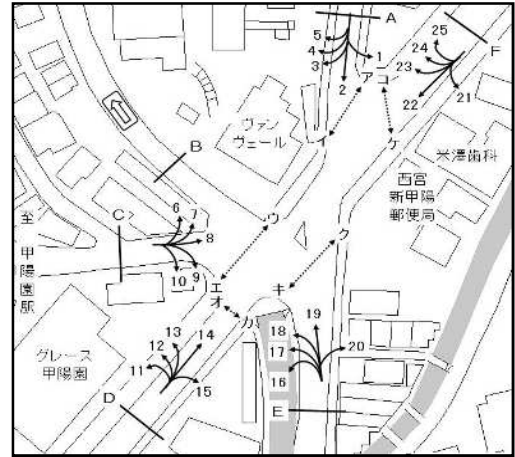

方向 種別 時間帯	20							E 流入部 (16+17+18+19+20)						
	乗用車 (台)	バス (台)	小型 貨物車 (台)	普通 貨物車 (台)	合計 (台)	大型車 混入率 (%)	二輪車 (台)	乗用車 (台)	バス (台)	小型 貨物車 (台)	普通 貨物車 (台)	合計 (台)	大型車 混入率 (%)	二輪車 (台)
7:00- 8:00	7	1	8	1	17	11.8	0	205	10	49	11	275	7.6	16
8:00- 9:00	13	0	9	3	25	12.0	2	270	11	57	16	354	7.6	17
9:00-10:00	21	0	7	2	30	6.7	0	219	7	63	9	298	5.4	11
10:00-11:00	33	0	3	0	36	0.0	0	238	3	51	9	301	4.0	18
11:00-12:00	23	0	8	2	33	6.1	0	256	5	47	11	319	5.0	23
12:00-13:00	26	0	6	2	34	5.9	0	259	4	47	12	322	5.0	19
13:00-14:00	30	0	9	1	40	2.5	2	276	6	60	12	354	5.1	17
14:00-15:00	18	0	8	1	27	3.7	1	231	3	54	12	300	5.0	18
15:00-16:00	35	0	4	1	40	2.5	0	264	9	46	7	326	4.9	25
16:00-17:00	37	0	8	1	46	2.2	1	315	3	42	7	367	2.7	14
17:00-18:00	31	0	3	0	34	0.0	2	371	7	39	8	425	3.5	15
18:00-19:00	15	0	2	0	17	0.0	1	378	7	40	9	434	3.7	29
全時間合計	289	1	75	14	379	4.0	9	3282	75	595	123	4075	4.9	222

自動車交通量調査表

調査日：令和3年10月12日(火)

天候：曇り

調査地点：No.16 山手線／市役所前線
 ／市道西第448号線／市道西第830号線
 ／市道西第834号線

集計方法：方向別

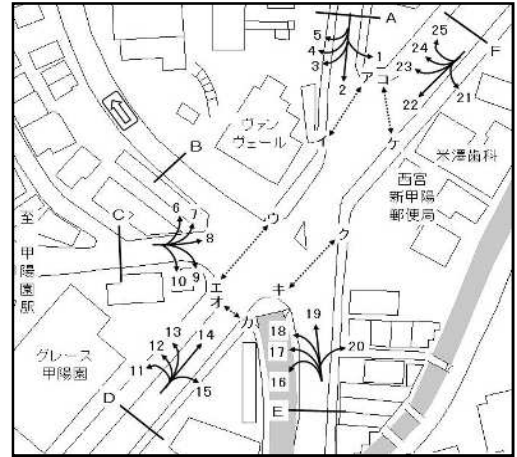

方向 種別 時間帯	21							22						
	乗用車 (台)	バス (台)	小型 貨物車 (台)	普通 貨物車 (台)	合計 (台)	大型車 混入率 (%)	二輪車 (台)	乗用車 (台)	バス (台)	小型 貨物車 (台)	普通 貨物車 (台)	合計 (台)	大型車 混入率 (%)	二輪車 (台)
7:00- 8:00	26	0	5	4	35	11.4	2	125	0	17	1	143	0.7	24
8:00- 9:00	18	0	5	2	25	8.0	1	120	0	25	3	148	2.0	20
9:00-10:00	16	0	5	0	21	0.0	1	106	0	16	2	124	1.6	17
10:00-11:00	11	0	7	0	18	0.0	0	81	0	21	5	107	4.7	15
11:00-12:00	22	0	14	0	36	0.0	4	60	0	24	5	89	5.6	10
12:00-13:00	22	0	3	1	26	3.8	2	66	0	18	1	85	1.2	18
13:00-14:00	23	0	4	3	30	10.0	0	63	0	12	4	79	5.1	26
14:00-15:00	25	0	9	1	35	2.9	2	72	0	14	3	89	3.4	12
15:00-16:00	32	0	12	4	48	8.3	3	68	0	13	5	86	5.8	23
16:00-17:00	32	0	5	1	38	2.6	2	79	0	15	3	97	3.1	17
17:00-18:00	29	0	4	1	34	2.9	5	97	1	12	0	110	0.9	21
18:00-19:00	22	0	3	1	26	3.8	8	74	0	6	1	81	1.2	20
全時間合計	278	0	76	18	372	4.8	30	1011	1	193	33	1238	2.7	223

方向 種別 時間帯	23							24						
	乗用車 (台)	バス (台)	小型 貨物車 (台)	普通 貨物車 (台)	合計 (台)	大型車 混入率 (%)	二輪車 (台)	乗用車 (台)	バス (台)	小型 貨物車 (台)	普通 貨物車 (台)	合計 (台)	大型車 混入率 (%)	二輪車 (台)
7:00- 8:00	18	0	4	1	23	4.3	6	23	0	2	1	26	3.8	0
8:00- 9:00	14	0	0	0	14	0.0	4	26	0	3	1	30	3.3	0
9:00-10:00	17	0	4	0	21	0.0	2	28	0	6	3	37	8.1	2
10:00-11:00	9	0	0	0	9	0.0	1	20	0	5	1	26	3.8	0
11:00-12:00	8	0	0	0	8	0.0	2	25	0	7	1	33	3.0	3
12:00-13:00	4	0	1	0	5	0.0	5	26	0	6	1	33	3.0	0
13:00-14:00	5	0	0	0	5	0.0	2	21	0	3	2	26	7.7	1
14:00-15:00	4	0	1	0	5	0.0	2	23	0	4	1	28	3.6	1
15:00-16:00	7	0	2	0	9	0.0	3	20	0	1	1	22	4.5	2
16:00-17:00	4	0	1	0	5	0.0	2	32	0	6	1	39	2.6	1
17:00-18:00	10	0	0	0	10	0.0	1	31	0	5	0	36	0.0	2
18:00-19:00	11	0	0	0	11	0.0	4	35	0	1	0	36	0.0	3
全時間合計	111	0	13	1	125	0.8	34	310	0	49	13	372	3.5	15

自動車交通量調査表

調査日：令和3年10月12日(火)

天候：曇り

調査地点：No.16 山手線／市役所前線
 ／市道西第448号線／市道西第830号線
 ／市道西第834号線

集計方法：方向別

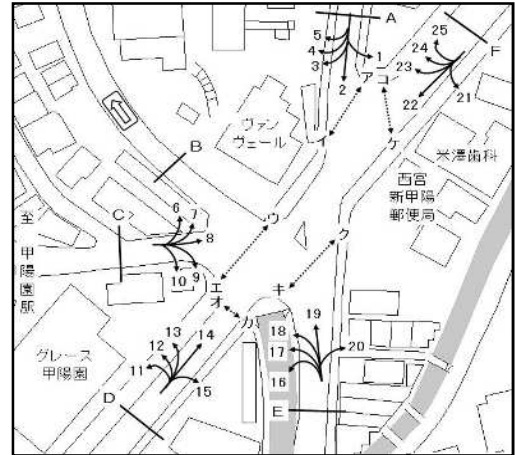

方向 種別 時間帯	25							F 流入部 (21+22+23+24+25)						
	乗用車 (台)	バス (台)	小型 貨物車 (台)	普通 貨物車 (台)	合計 (台)	大型車 混入率 (%)	二輪車 (台)	乗用車 (台)	バス (台)	小型 貨物車 (台)	普通 貨物車 (台)	合計 (台)	大型車 混入率 (%)	二輪車 (台)
7:00- 8:00	1	0	0	0	1	0.0	0	193	0	28	7	228	3.1	32
8:00- 9:00	3	0	1	0	4	0.0	0	181	0	34	6	221	2.7	25
9:00-10:00	2	0	3	0	5	0.0	0	169	0	34	5	208	2.4	22
10:00-11:00	5	0	1	0	6	0.0	1	126	0	34	6	166	3.6	17
11:00-12:00	2	0	0	0	2	0.0	1	117	0	45	6	168	3.6	20
12:00-13:00	3	0	1	0	4	0.0	0	121	0	29	3	153	2.0	25
13:00-14:00	5	1	1	0	7	14.3	1	117	1	20	9	147	6.8	30
14:00-15:00	5	1	1	0	7	14.3	2	129	1	29	5	164	3.7	19
15:00-16:00	5	0	1	0	6	0.0	1	132	0	29	10	171	5.8	32
16:00-17:00	5	0	1	0	6	0.0	1	152	0	28	5	185	2.7	23
17:00-18:00	4	0	2	0	6	0.0	0	171	1	23	1	196	1.0	29
18:00-19:00	0	0	1	0	1	0.0	0	142	0	11	2	155	1.3	35
全時間合計	40	2	13	0	55	3.6	7	1750	3	344	65	2162	3.1	309

自動車交通量調査表

調査日：令和3年10月12日(火)

天候：曇り

調査地点：No.16 山手線／市役所前線
 ／市道西第448号線／市道西第830号線
 ／市道西第834号線

集計方法：断面別

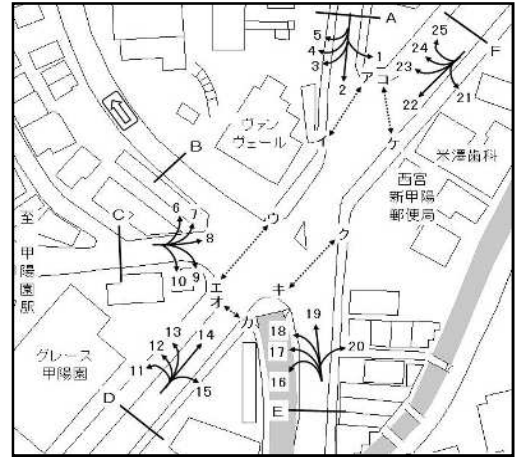

方向 種別 時間帯	A 流入部 (1+ 2+ 3+ 4+ 5)							A 流出部 (7+13+19+25)						
	乗用車 (台)	バス (台)	小型 貨物車 (台)	普通 貨物車 (台)	合計 (台)	大型車 混入率 (%)	二輪車 (台)	乗用車 (台)	バス (台)	小型 貨物車 (台)	普通 貨物車 (台)	合計 (台)	大型車 混入率 (%)	二輪車 (台)
7:00- 8:00	357	10	42	22	431	7.4	35	25	7	12	3	47	21.3	3
8:00- 9:00	382	15	40	29	466	9.4	30	43	9	12	4	68	19.1	1
9:00-10:00	265	7	31	18	321	7.8	21	48	6	18	1	73	9.6	0
10:00-11:00	283	6	31	7	327	4.0	15	39	3	10	4	56	12.5	5
11:00-12:00	260	5	48	7	320	3.8	15	63	5	8	2	78	9.0	6
12:00-13:00	247	7	31	14	299	7.0	21	57	3	11	3	74	8.1	4
13:00-14:00	219	4	30	12	265	6.0	15	53	7	10	0	70	10.0	4
14:00-15:00	264	9	45	17	335	7.8	13	70	5	9	2	86	8.1	8
15:00-16:00	260	9	50	5	324	4.3	15	49	7	6	0	62	11.3	4
16:00-17:00	300	8	66	2	376	2.7	20	63	3	6	0	72	4.2	5
17:00-18:00	384	7	58	5	454	2.6	35	77	7	9	1	94	8.5	4
18:00-19:00	304	9	31	14	358	6.4	9	66	6	10	2	84	9.5	6
全時間合計	3525	96	503	152	4276	5.8	244	653	68	121	22	864	10.4	50

方向 種別 時間帯	A 合計 (1+ 2+ 3+ 4+ 5+ 7+13+19+25)													
	乗用車 (台)	バス (台)	小型 貨物車 (台)	普通 貨物車 (台)	合計 (台)	大型車 混入率 (%)	二輪車 (台)	乗用車 (台)	バス (台)	小型 貨物車 (台)	普通 貨物車 (台)	合計 (台)	大型車 混入率 (%)	二輪車 (台)
7:00- 8:00								382	17	54	25	478	8.8	38
8:00- 9:00								425	24	52	33	534	10.7	31
9:00-10:00								313	13	49	19	394	8.1	21
10:00-11:00								322	9	41	11	383	5.2	20
11:00-12:00								323	10	56	9	398	4.8	21
12:00-13:00								304	10	42	17	373	7.2	25
13:00-14:00								272	11	40	12	335	6.9	19
14:00-15:00								334	14	54	19	421	7.8	21
15:00-16:00								309	16	56	5	386	5.4	19
16:00-17:00								363	11	72	2	448	2.9	25
17:00-18:00								461	14	67	6	548	3.6	39
18:00-19:00								370	15	41	16	442	7.0	15
全時間合計								4178	164	624	174	5140	6.6	294

自動車交通量調査表

調査日：令和3年10月12日(火)

天候：曇り

調査地点：No.16 山手線／市役所前線
 ／市道西第448号線／市道西第830号線
 ／市道西第834号線

集計方法：断面別

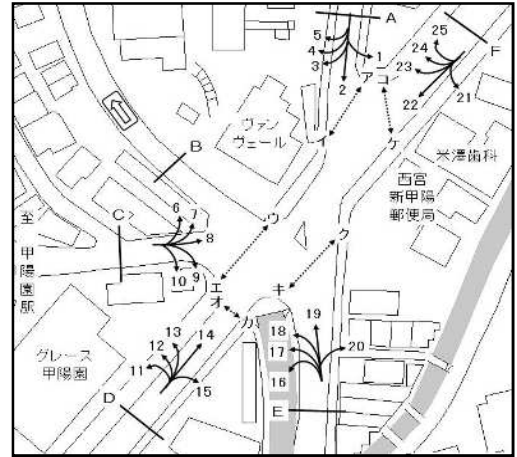

方向 種別 時間帯								B 流出部 (5+ 6+12+18+24)						
	乗用車 (台)	バス (台)	小型 貨物車 (台)	普通 貨物車 (台)	合計 (台)	大型車 混入率 (%)	二輪車 (台)	乗用車 (台)	バス (台)	小型 貨物車 (台)	普通 貨物車 (台)	合計 (台)	大型車 混入率 (%)	二輪車 (台)
7:00- 8:00								199	2	32	6	239	3.3	13
8:00- 9:00								234	2	37	11	284	4.6	13
9:00-10:00								181	0	42	9	232	3.9	8
10:00-11:00								166	0	35	6	207	2.9	5
11:00-12:00								158	0	29	7	194	3.6	10
12:00-13:00								156	1	28	7	192	4.2	6
13:00-14:00								169	0	32	8	209	3.8	9
14:00-15:00								141	0	26	8	175	4.6	9
15:00-16:00								160	2	28	7	197	4.6	10
16:00-17:00								201	0	28	4	233	1.7	9
17:00-18:00								230	4	31	6	271	3.7	10
18:00-19:00								258	1	22	4	285	1.8	13
全時間合計								2253	12	370	83	2718	3.5	115

方向 種別 時間帯								B 合計 (5+ 6+12+18+24)						
	乗用車 (台)	バス (台)	小型 貨物車 (台)	普通 貨物車 (台)	合計 (台)	大型車 混入率 (%)	二輪車 (台)	乗用車 (台)	バス (台)	小型 貨物車 (台)	普通 貨物車 (台)	合計 (台)	大型車 混入率 (%)	二輪車 (台)
7:00- 8:00								199	2	32	6	239	3.3	13
8:00- 9:00								234	2	37	11	284	4.6	13
9:00-10:00								181	0	42	9	232	3.9	8
10:00-11:00								166	0	35	6	207	2.9	5
11:00-12:00								158	0	29	7	194	3.6	10
12:00-13:00								156	1	28	7	192	4.2	6
13:00-14:00								169	0	32	8	209	3.8	9
14:00-15:00								141	0	26	8	175	4.6	9
15:00-16:00								160	2	28	7	197	4.6	10
16:00-17:00								201	0	28	4	233	1.7	9
17:00-18:00								230	4	31	6	271	3.7	10
18:00-19:00								258	1	22	4	285	1.8	13
全時間合計								2253	12	370	83	2718	3.5	115

自動車交通量調査表

調査日：令和3年10月12日(火)

天候：曇り

調査地点：No.16 山手線／市役所前線
 ／市道西第448号線／市道西第830号線
 ／市道西第834号線

集計方法：断面別

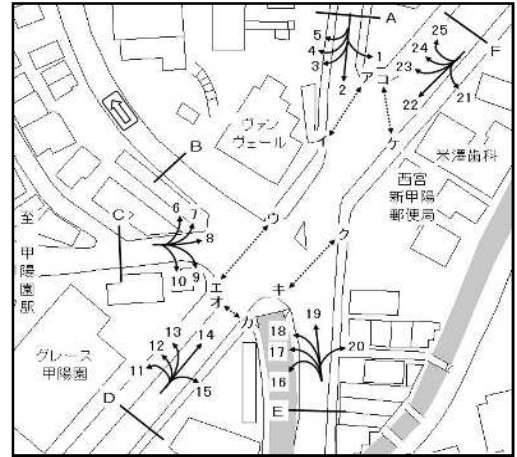

方向 種別 時間帯	C 流入部 (6+ 7+ 8+ 9+10)							C 流出部 (4+11+17+23)						
	乗用車 (台)	バス (台)	小型 貨物車 (台)	普通 貨物車 (台)	合計 (台)	大型車 混入率 (%)	二輪車 (台)	乗用車 (台)	バス (台)	小型 貨物車 (台)	普通 貨物車 (台)	合計 (台)	大型車 混入率 (%)	二輪車 (台)
7:00- 8:00	61	0	5	1	67	1.5	14	30	0	5	1	36	2.8	7
8:00- 9:00	70	0	10	4	84	4.8	7	31	0	4	0	35	0.0	4
9:00-10:00	62	1	8	4	75	6.7	12	32	0	11	0	43	0.0	7
10:00-11:00	53	0	3	0	56	0.0	5	26	0	3	0	29	0.0	7
11:00-12:00	40	0	15	2	57	3.5	9	29	0	6	0	35	0.0	6
12:00-13:00	41	0	5	2	48	4.2	10	31	0	6	0	37	0.0	11
13:00-14:00	41	0	9	2	52	3.8	8	38	0	7	2	47	4.3	5
14:00-15:00	34	0	3	1	38	2.6	5	23	0	13	0	36	0.0	4
15:00-16:00	51	0	2	1	54	1.9	4	35	0	10	0	45	0.0	10
16:00-17:00	51	0	6	0	57	0.0	13	39	0	2	2	43	4.7	4
17:00-18:00	46	0	4	1	51	2.0	8	47	0	1	0	48	0.0	1
18:00-19:00	46	0	12	0	58	0.0	12	62	0	5	1	68	1.5	10
全時間合計	596	1	82	18	697	2.7	107	423	0	73	6	502	1.2	76

方向 種別 時間帯	C 合計 (4+ 6+ 7+ 8+ 9+10+11+17+23)													
	乗用車 (台)	バス (台)	小型 貨物車 (台)	普通 貨物車 (台)	合計 (台)	大型車 混入率 (%)	二輪車 (台)	乗用車 (台)	バス (台)	小型 貨物車 (台)	普通 貨物車 (台)	合計 (台)	大型車 混入率 (%)	二輪車 (台)
7:00- 8:00								91	0	10	2	103	1.9	21
8:00- 9:00								101	0	14	4	119	3.4	11
9:00-10:00								94	1	19	4	118	4.2	19
10:00-11:00								79	0	6	0	85	0.0	12
11:00-12:00								69	0	21	2	92	2.2	15
12:00-13:00								72	0	11	2	85	2.4	21
13:00-14:00								79	0	16	4	99	4.0	13
14:00-15:00								57	0	16	1	74	1.4	9
15:00-16:00								86	0	12	1	99	1.0	14
16:00-17:00								90	0	8	2	100	2.0	17
17:00-18:00								93	0	5	1	99	1.0	9
18:00-19:00								108	0	17	1	126	0.8	22
全時間合計								1019	1	155	24	1199	2.1	183

自動車交通量調査表

調査日：令和3年10月12日(火)

天候：曇り

調査地点：No.16 山手線／市役所前線
 ／市道西第448号線／市道西第830号線
 ／市道西第834号線

集計方法：断面別

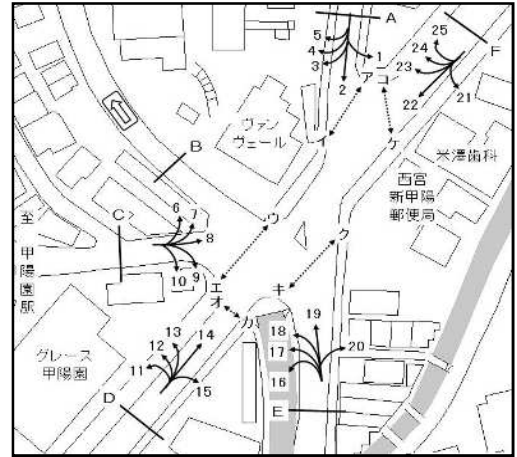

方向 種別 時間帯	D 流入部 (11+12+13+14+15)							D 流出部 (3+10+16+22)						
	乗用車 (台)	バス (台)	小型 貨物車 (台)	普通 貨物車 (台)	合計 (台)	大型車 混入率 (%)	二輪車 (台)	乗用車 (台)	バス (台)	小型 貨物車 (台)	普通 貨物車 (台)	合計 (台)	大型車 混入率 (%)	二輪車 (台)
7:00- 8:00	133	0	16	4	153	2.6	22	159	0	24	4	187	2.1	29
8:00- 9:00	179	1	21	7	208	3.8	34	164	3	34	11	212	6.6	26
9:00-10:00	139	0	25	6	170	3.5	15	149	2	24	9	184	6.0	25
10:00-11:00	123	0	22	4	149	2.7	22	137	0	36	6	179	3.4	20
11:00-12:00	100	0	22	5	127	3.9	14	126	0	37	7	170	4.1	17
12:00-13:00	104	0	19	6	129	4.7	25	132	0	28	5	165	3.0	25
13:00-14:00	98	0	19	6	123	4.9	22	117	0	25	9	151	6.0	30
14:00-15:00	96	2	26	5	129	5.4	15	115	0	24	8	147	5.4	16
15:00-16:00	124	0	31	1	156	0.6	24	124	0	21	7	152	4.6	31
16:00-17:00	168	1	37	2	208	1.4	25	141	0	26	4	171	2.3	21
17:00-18:00	176	1	39	3	219	1.8	36	163	1	19	2	185	1.6	23
18:00-19:00	181	4	24	2	211	2.8	28	148	1	14	4	167	3.0	28
全時間合計	1621	9	301	51	1982	3.0	282	1675	7	312	76	2070	4.0	291

方向 種別 時間帯	D 合計 (3+10+11+12+13+14+15+16+22)													
	乗用車 (台)	バス (台)	小型 貨物車 (台)	普通 貨物車 (台)	合計 (台)	大型車 混入率 (%)	二輪車 (台)	乗用車 (台)	バス (台)	小型 貨物車 (台)	普通 貨物車 (台)	合計 (台)	大型車 混入率 (%)	二輪車 (台)
7:00- 8:00								292	0	40	8	340	2.4	51
8:00- 9:00								343	4	55	18	420	5.2	60
9:00-10:00								288	2	49	15	354	4.8	40
10:00-11:00								260	0	58	10	328	3.0	42
11:00-12:00								226	0	59	12	297	4.0	31
12:00-13:00								236	0	47	11	294	3.7	50
13:00-14:00								215	0	44	15	274	5.5	52
14:00-15:00								211	2	50	13	276	5.4	31
15:00-16:00								248	0	52	8	308	2.6	55
16:00-17:00								309	1	63	6	379	1.8	46
17:00-18:00								339	2	58	5	404	1.7	59
18:00-19:00								329	5	38	6	378	2.9	56
全時間合計								3296	16	613	127	4052	3.5	573

自動車交通量調査表

調査日：令和3年10月12日(火)

天候：曇り

調査地点：No.16 山手線／市役所前線
 ／市道西第448号線／市道西第830号線
 ／市道西第834号線

集計方法：断面別

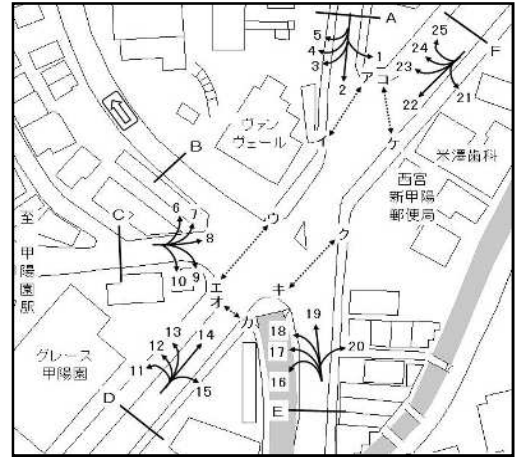

方向 種別 時間帯	F 流入部 (21+22+23+24+25)							F 流出部 (1+8+14+20)						
	乗用車 (台)	バス (台)	小型 貨物車 (台)	普通 貨物車 (台)	合計 (台)	大型車 混入率 (%)	二輪車 (台)	乗用車 (台)	バス (台)	小型 貨物車 (台)	普通 貨物車 (台)	合計 (台)	大型車 混入率 (%)	二輪車 (台)
7:00- 8:00	193	0	28	7	228	3.1	32	154	1	23	5	183	3.3	26
8:00- 9:00	181	0	34	6	221	2.7	25	238	1	31	10	280	3.9	40
9:00-10:00	169	0	34	5	208	2.4	22	178	0	35	7	220	3.2	23
10:00-11:00	126	0	34	6	166	3.6	17	198	0	22	4	224	1.8	22
11:00-12:00	117	0	45	6	168	3.6	20	172	0	42	6	220	2.7	23
12:00-13:00	121	0	29	3	153	2.0	25	163	0	31	8	202	4.0	32
13:00-14:00	117	1	20	9	147	6.8	30	179	0	32	7	218	3.2	34
14:00-15:00	129	1	29	5	164	3.7	19	164	2	41	4	211	2.8	25
15:00-16:00	132	0	29	10	171	5.8	32	173	0	40	2	215	0.9	30
16:00-17:00	152	0	28	5	185	2.7	23	215	2	45	2	264	1.5	29
17:00-18:00	171	1	23	1	196	1.0	29	240	0	49	1	290	0.3	43
18:00-19:00	142	0	11	2	155	1.3	35	195	4	26	3	228	3.1	29
全時間合計	1750	3	344	65	2162	3.1	309	2269	10	417	59	2755	2.5	356

方向 種別 時間帯	F 合計 (1+8+14+20+21+22+23+24+25)													
	乗用車 (台)	バス (台)	小型 貨物車 (台)	普通 貨物車 (台)	合計 (台)	大型車 混入率 (%)	二輪車 (台)	乗用車 (台)	バス (台)	小型 貨物車 (台)	普通 貨物車 (台)	合計 (台)	大型車 混入率 (%)	二輪車 (台)
7:00- 8:00								347	1	51	12	411	3.2	58
8:00- 9:00								419	1	65	16	501	3.4	65
9:00-10:00								347	0	69	12	428	2.8	45
10:00-11:00								324	0	56	10	390	2.6	39
11:00-12:00								289	0	87	12	388	3.1	43
12:00-13:00								284	0	60	11	355	3.1	57
13:00-14:00								296	1	52	16	365	4.7	64
14:00-15:00								293	3	70	9	375	3.2	44
15:00-16:00								305	0	69	12	386	3.1	62
16:00-17:00								367	2	73	7	449	2.0	52
17:00-18:00								411	1	72	2	486	0.6	72
18:00-19:00								337	4	37	5	383	2.3	64
全時間合計								4019	13	761	124	4917	2.8	665

自動車交通量調査表

調査日：令和3年10月12日(火)

天候：曇り

調査地点：No.16 山手線／市役所前線
 ／市道西第448号線／市道西第830号線
 ／市道西第834号線

集計方法：交差点計

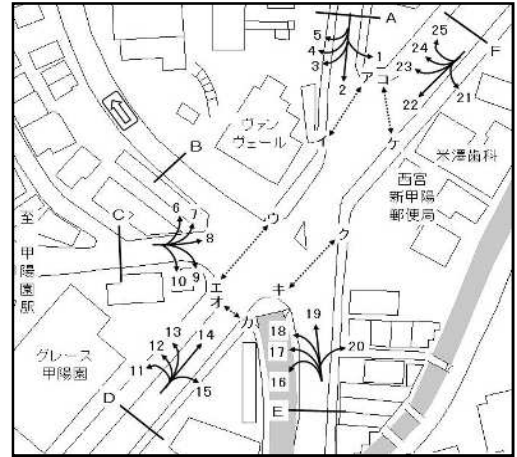

流入部 種別 時間帯	A							C						
	乗用車 (台)	バス (台)	小型 貨物車 (台)	普通 貨物車 (台)	合計 (台)	大型車 混入率 (%)	二輪車 (台)	乗用車 (台)	バス (台)	小型 貨物車 (台)	普通 貨物車 (台)	合計 (台)	大型車 混入率 (%)	二輪車 (台)
7:00- 8:00	357	10	42	22	431	7.4	35	61	0	5	1	67	1.5	14
8:00- 9:00	382	15	40	29	466	9.4	30	70	0	10	4	84	4.8	7
9:00-10:00	265	7	31	18	321	7.8	21	62	1	8	4	75	6.7	12
10:00-11:00	283	6	31	7	327	4.0	15	53	0	3	0	56	0.0	5
11:00-12:00	260	5	48	7	320	3.8	15	40	0	15	2	57	3.5	9
12:00-13:00	247	7	31	14	299	7.0	21	41	0	5	2	48	4.2	10
13:00-14:00	219	4	30	12	265	6.0	15	41	0	9	2	52	3.8	8
14:00-15:00	264	9	45	17	335	7.8	13	34	0	3	1	38	2.6	5
15:00-16:00	260	9	50	5	324	4.3	15	51	0	2	1	54	1.9	4
16:00-17:00	300	8	66	2	376	2.7	20	51	0	6	0	57	0.0	13
17:00-18:00	384	7	58	5	454	2.6	35	46	0	4	1	51	2.0	8
18:00-19:00	304	9	31	14	358	6.4	9	46	0	12	0	58	0.0	12
全時間合計	3525	96	503	152	4276	5.8	244	596	1	82	18	697	2.7	107

流入部 種別 時間帯	D							E						
	乗用車 (台)	バス (台)	小型 貨物車 (台)	普通 貨物車 (台)	合計 (台)	大型車 混入率 (%)	二輪車 (台)	乗用車 (台)	バス (台)	小型 貨物車 (台)	普通 貨物車 (台)	合計 (台)	大型車 混入率 (%)	二輪車 (台)
7:00- 8:00	133	0	16	4	153	2.6	22	205	10	49	11	275	7.6	16
8:00- 9:00	179	1	21	7	208	3.8	34	270	11	57	16	354	7.6	17
9:00-10:00	139	0	25	6	170	3.5	15	219	7	63	9	298	5.4	11
10:00-11:00	123	0	22	4	149	2.7	22	238	3	51	9	301	4.0	18
11:00-12:00	100	0	22	5	127	3.9	14	256	5	47	11	319	5.0	23
12:00-13:00	104	0	19	6	129	4.7	25	259	4	47	12	322	5.0	19
13:00-14:00	98	0	19	6	123	4.9	22	276	6	60	12	354	5.1	17
14:00-15:00	96	2	26	5	129	5.4	15	231	3	54	12	300	5.0	18
15:00-16:00	124	0	31	1	156	0.6	24	264	9	46	7	326	4.9	25
16:00-17:00	168	1	37	2	208	1.4	25	315	3	42	7	367	2.7	14
17:00-18:00	176	1	39	3	219	1.8	36	371	7	39	8	425	3.5	15
18:00-19:00	181	4	24	2	211	2.8	28	378	7	40	9	434	3.7	29
全時間合計	1621	9	301	51	1982	3.0	282	3282	75	595	123	4075	4.9	222

自動車交通量調査表

調査日：令和3年10月12日(火)

天候：曇り

調査地点：No.16 山手線／市役所前線
 ／市道西第448号線／市道西第830号線
 ／市道西第834号線

集計方法：交差点計

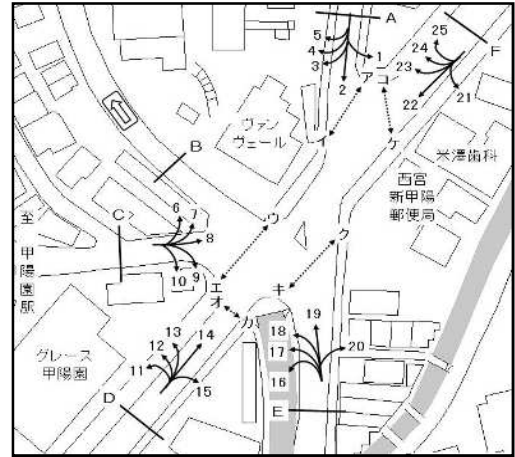

流入部 種別 時間帯	F							合計 (A+ C+ D+ E+ F)						
	乗用車 (台)	バス (台)	小型 貨物車 (台)	普通 貨物車 (台)	合計 (台)	大型車 混入率 (%)	二輪車 (台)	乗用車 (台)	バス (台)	小型 貨物車 (台)	普通 貨物車 (台)	合計 (台)	大型車 混入率 (%)	二輪車 (台)
7:00- 8:00	193	0	28	7	228	3.1	32	949	20	140	45	1154	5.6	119
8:00- 9:00	181	0	34	6	221	2.7	25	1082	27	162	62	1333	6.7	113
9:00-10:00	169	0	34	5	208	2.4	22	854	15	161	42	1072	5.3	81
10:00-11:00	126	0	34	6	166	3.6	17	823	9	141	26	999	3.5	77
11:00-12:00	117	0	45	6	168	3.6	20	773	10	177	31	991	4.1	81
12:00-13:00	121	0	29	3	153	2.0	25	772	11	131	37	951	5.0	100
13:00-14:00	117	1	20	9	147	6.8	30	751	11	138	41	941	5.5	92
14:00-15:00	129	1	29	5	164	3.7	19	754	15	157	40	966	5.7	70
15:00-16:00	132	0	29	10	171	5.8	32	831	18	158	24	1031	4.1	100
16:00-17:00	152	0	28	5	185	2.7	23	986	12	179	16	1193	2.3	95
17:00-18:00	171	1	23	1	196	1.0	29	1148	16	163	18	1345	2.5	123
18:00-19:00	142	0	11	2	155	1.3	35	1051	20	118	27	1216	3.9	113
全時間合計	1750	3	344	65	2162	3.1	309	10774	184	1825	409	13192	4.5	1164

自動車交通量調査表

調査日：令和3年10月12日(火)

天候：曇り

調査地点：No.17 今津西線／市道瓦第117号線

集計方法：方向別

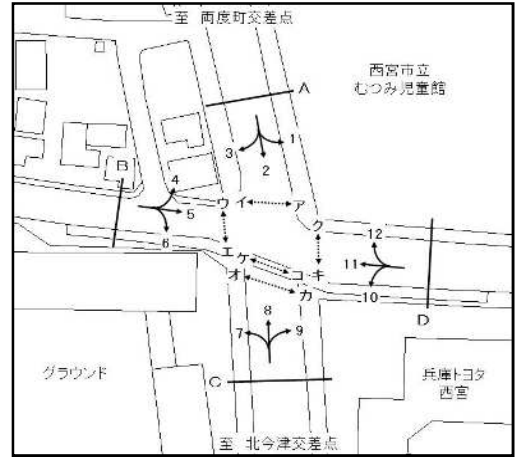

方向 種別 時間帯	1							2						
	乗用車 (台)	バス (台)	小型 貨物車 (台)	普通 貨物車 (台)	合計 (台)	大型車 混入率 (%)	二輪車 (台)	乗用車 (台)	バス (台)	小型 貨物車 (台)	普通 貨物車 (台)	合計 (台)	大型車 混入率 (%)	二輪車 (台)
7:00- 8:00	16	0	3	1	20	5.0	6	224	11	49	16	300	9.0	33
8:00- 9:00	32	0	4	2	38	5.3	2	185	12	42	22	261	13.0	30
9:00-10:00	42	0	5	3	50	6.0	5	185	12	55	15	267	10.1	26
10:00-11:00	35	0	3	3	41	7.3	1	189	11	65	19	284	10.6	17
11:00-12:00	36	0	3	5	44	11.4	3	185	7	63	23	278	10.8	15
12:00-13:00	28	0	9	2	39	5.1	1	185	12	51	18	266	11.3	19
13:00-14:00	21	0	12	5	38	13.2	5	179	10	28	21	238	13.0	32
14:00-15:00	32	0	11	2	45	4.4	2	181	9	44	25	259	13.1	26
15:00-16:00	36	0	8	3	47	6.4	2	199	11	45	12	267	8.6	24
16:00-17:00	42	0	13	0	55	0.0	3	224	10	51	12	297	7.4	34
17:00-18:00	47	1	13	1	62	3.2	1	200	16	62	7	285	8.1	26
18:00-19:00	15	1	2	1	19	10.5	1	185	14	52	3	254	6.7	30
全時間合計	382	2	86	28	498	6.0	32	2321	135	607	193	3256	10.1	312

方向 種別 時間帯	3							A 流入部 (1+ 2+ 3)						
	乗用車 (台)	バス (台)	小型 貨物車 (台)	普通 貨物車 (台)	合計 (台)	大型車 混入率 (%)	二輪車 (台)	乗用車 (台)	バス (台)	小型 貨物車 (台)	普通 貨物車 (台)	合計 (台)	大型車 混入率 (%)	二輪車 (台)
7:00- 8:00	1	0	0	0	1	0.0	0	241	11	52	17	321	8.7	39
8:00- 9:00	2	0	0	0	2	0.0	1	219	12	46	24	301	12.0	33
9:00-10:00	2	0	2	0	4	0.0	0	229	12	62	18	321	9.3	31
10:00-11:00	3	0	0	0	3	0.0	1	227	11	68	22	328	10.1	19
11:00-12:00	1	0	0	0	1	0.0	0	222	7	66	28	323	10.8	18
12:00-13:00	3	0	1	0	4	0.0	0	216	12	61	20	309	10.4	20
13:00-14:00	3	0	0	0	3	0.0	1	203	10	40	26	279	12.9	38
14:00-15:00	1	0	1	0	2	0.0	0	214	9	56	27	306	11.8	28
15:00-16:00	1	0	1	0	2	0.0	1	236	11	54	15	316	8.2	27
16:00-17:00	3	0	1	0	4	0.0	0	269	10	65	12	356	6.2	37
17:00-18:00	5	0	0	0	5	0.0	0	252	17	75	8	352	7.1	27
18:00-19:00	3	0	0	0	3	0.0	1	203	15	54	4	276	6.9	32
全時間合計	28	0	6	0	34	0.0	5	2731	137	699	221	3788	9.5	349

自動車交通量調査表

調査日：令和3年10月12日(火)

天候：曇り

調査地点：No.17 今津西線／市道瓦第117号線

集計方法：方向別

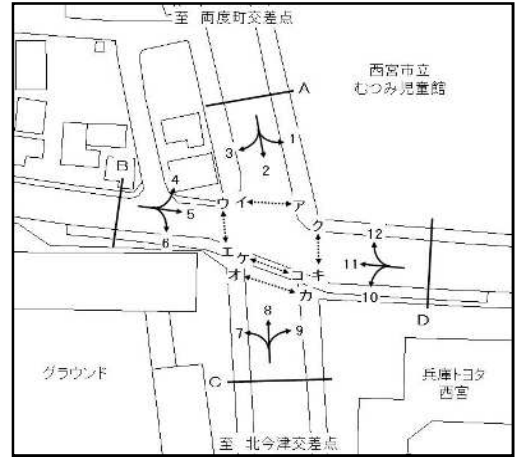

方向 種別 時間帯	4							5						
	乗用車 (台)	バス (台)	小型 貨物車 (台)	普通 貨物車 (台)	合計 (台)	大型車 混入率 (%)	二輪車 (台)	乗用車 (台)	バス (台)	小型 貨物車 (台)	普通 貨物車 (台)	合計 (台)	大型車 混入率 (%)	二輪車 (台)
7:00- 8:00	1	0	0	0	1	0.0	0	19	0	2	0	21	0.0	3
8:00- 9:00	3	0	0	0	3	0.0	0	20	0	4	0	24	0.0	7
9:00-10:00	0	0	1	0	1	0.0	0	28	0	9	0	37	0.0	6
10:00-11:00	3	0	0	0	3	0.0	1	28	0	9	0	37	0.0	9
11:00-12:00	0	0	1	0	1	0.0	0	12	0	5	0	17	0.0	5
12:00-13:00	7	0	1	0	8	0.0	0	26	0	11	0	37	0.0	7
13:00-14:00	7	0	0	0	7	0.0	0	14	0	7	1	22	4.5	11
14:00-15:00	3	0	1	0	4	0.0	1	17	0	4	0	21	0.0	7
15:00-16:00	2	0	0	0	2	0.0	0	15	0	3	0	18	0.0	5
16:00-17:00	7	0	1	0	8	0.0	1	36	0	11	0	47	0.0	11
17:00-18:00	1	0	0	0	1	0.0	0	36	0	3	0	39	0.0	12
18:00-19:00	3	0	0	0	3	0.0	0	17	0	3	0	20	0.0	3
全時間合計	37	0	5	0	42	0.0	3	268	0	71	1	340	0.3	86

方向 種別 時間帯	6							B 流入部 (4+ 5+ 6)						
	乗用車 (台)	バス (台)	小型 貨物車 (台)	普通 貨物車 (台)	合計 (台)	大型車 混入率 (%)	二輪車 (台)	乗用車 (台)	バス (台)	小型 貨物車 (台)	普通 貨物車 (台)	合計 (台)	大型車 混入率 (%)	二輪車 (台)
7:00- 8:00	8	0	0	0	8	0.0	1	28	0	2	0	30	0.0	4
8:00- 9:00	5	0	1	0	6	0.0	5	28	0	5	0	33	0.0	12
9:00-10:00	9	0	3	0	12	0.0	1	37	0	13	0	50	0.0	7
10:00-11:00	7	0	2	0	9	0.0	2	38	0	11	0	49	0.0	12
11:00-12:00	9	0	1	0	10	0.0	9	21	0	7	0	28	0.0	14
12:00-13:00	5	0	3	0	8	0.0	1	38	0	15	0	53	0.0	8
13:00-14:00	5	0	1	1	7	14.3	3	26	0	8	2	36	5.6	14
14:00-15:00	7	0	3	0	10	0.0	2	27	0	8	0	35	0.0	10
15:00-16:00	3	0	5	0	8	0.0	3	20	0	8	0	28	0.0	8
16:00-17:00	9	0	2	0	11	0.0	2	52	0	14	0	66	0.0	14
17:00-18:00	3	0	1	1	5	20.0	5	40	0	4	1	45	2.2	17
18:00-19:00	5	0	1	0	6	0.0	0	25	0	4	0	29	0.0	3
全時間合計	75	0	23	2	100	2.0	34	380	0	99	3	482	0.6	123

自動車交通量調査表

調査日：令和3年10月12日(火)

天候：曇り

調査地点：No.17 今津西線／市道瓦第117号線

集計方法：方向別

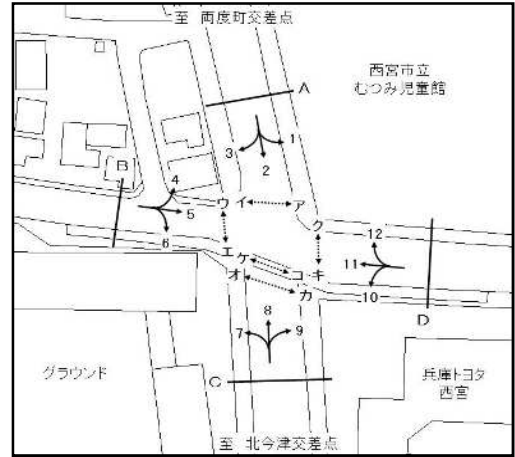

方向 種別 時間帯	7							8						
	乗用車 (台)	バス (台)	小型 貨物車 (台)	普通 貨物車 (台)	合計 (台)	大型車 混入率 (%)	二輪車 (台)	乗用車 (台)	バス (台)	小型 貨物車 (台)	普通 貨物車 (台)	合計 (台)	大型車 混入率 (%)	二輪車 (台)
7:00- 8:00	4	1	1	0	6	16.7	1	123	8	32	19	182	14.8	16
8:00- 9:00	2	0	2	0	4	0.0	1	117	13	57	18	205	15.1	16
9:00-10:00	7	0	5	0	12	0.0	0	179	11	53	19	262	11.5	21
10:00-11:00	5	0	3	0	8	0.0	0	180	15	66	17	278	11.5	24
11:00-12:00	2	0	1	0	3	0.0	0	198	11	66	15	290	9.0	28
12:00-13:00	3	0	1	0	4	0.0	1	189	9	49	15	262	9.2	38
13:00-14:00	5	0	4	1	10	10.0	0	150	7	51	12	220	8.6	40
14:00-15:00	5	1	5	0	11	9.1	0	189	9	55	10	263	7.2	31
15:00-16:00	3	0	2	0	5	0.0	2	154	7	44	11	216	8.3	33
16:00-17:00	5	0	3	0	8	0.0	3	208	11	63	5	287	5.6	32
17:00-18:00	11	0	5	0	16	0.0	3	227	11	37	4	279	5.4	40
18:00-19:00	7	0	0	0	7	0.0	3	280	7	27	3	317	3.2	37
全時間合計	59	2	32	1	94	3.2	14	2194	119	600	148	3061	8.7	356

方向 種別 時間帯	9							C 流入部 (7+ 8+ 9)						
	乗用車 (台)	バス (台)	小型 貨物車 (台)	普通 貨物車 (台)	合計 (台)	大型車 混入率 (%)	二輪車 (台)	乗用車 (台)	バス (台)	小型 貨物車 (台)	普通 貨物車 (台)	合計 (台)	大型車 混入率 (%)	二輪車 (台)
7:00- 8:00	23	3	2	0	28	10.7	1	150	12	35	19	216	14.4	18
8:00- 9:00	25	3	3	4	35	20.0	2	144	16	62	22	244	15.6	19
9:00-10:00	15	3	11	9	38	31.6	5	201	14	69	28	312	13.5	26
10:00-11:00	30	7	9	5	51	23.5	7	215	22	78	22	337	13.1	31
11:00-12:00	21	6	13	11	51	33.3	4	221	17	80	26	344	12.5	32
12:00-13:00	32	5	9	9	55	25.5	3	224	14	59	24	321	11.8	42
13:00-14:00	30	3	9	11	53	26.4	5	185	10	64	24	283	12.0	45
14:00-15:00	47	6	5	9	67	22.4	5	241	16	65	19	341	10.3	36
15:00-16:00	40	3	5	3	51	11.8	3	197	10	51	14	272	8.8	38
16:00-17:00	44	2	9	1	56	5.4	1	257	13	75	6	351	5.4	36
17:00-18:00	42	7	5	1	55	14.5	0	280	18	47	5	350	6.6	43
18:00-19:00	28	3	3	3	37	16.2	3	315	10	30	6	361	4.4	43
全時間合計	377	51	83	66	577	20.3	39	2630	172	715	215	3732	10.4	409

自動車交通量調査表

調査日：令和3年10月12日(火)

天候：曇り

調査地点：No.17 今津西線／市道瓦第117号線

集計方法：方向別

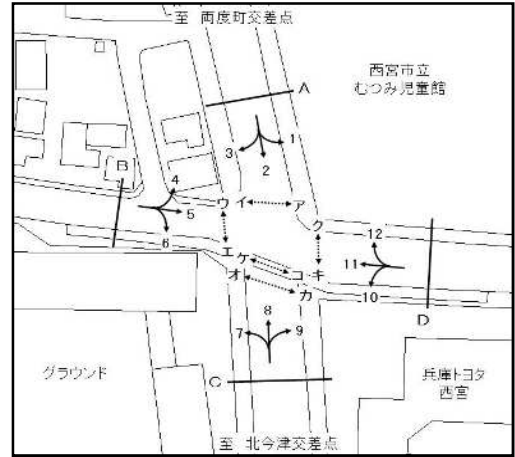

方向 種別 時間帯	10							11						
	乗用車 (台)	バス (台)	小型 貨物車 (台)	普通 貨物車 (台)	合計 (台)	大型車 混入率 (%)	二輪車 (台)	乗用車 (台)	バス (台)	小型 貨物車 (台)	普通 貨物車 (台)	合計 (台)	大型車 混入率 (%)	二輪車 (台)
7:00- 8:00	48	2	10	1	61	4.9	1	10	1	1	1	13	15.4	10
8:00- 9:00	55	4	16	5	80	11.3	6	13	0	6	0	19	0.0	13
9:00-10:00	30	3	11	9	53	22.6	3	17	0	15	0	32	0.0	7
10:00-11:00	61	5	9	5	80	12.5	2	37	2	9	1	49	6.1	9
11:00-12:00	32	4	11	11	58	25.9	3	13	0	10	0	23	0.0	5
12:00-13:00	55	3	15	5	78	10.3	5	34	0	5	0	39	0.0	10
13:00-14:00	55	5	7	13	80	22.5	3	15	0	5	0	20	0.0	13
14:00-15:00	61	7	11	17	96	25.0	3	11	0	3	2	16	12.5	7
15:00-16:00	55	5	19	9	88	15.9	8	19	0	9	0	28	0.0	9
16:00-17:00	70	7	7	5	89	13.5	5	36	0	12	1	49	2.0	11
17:00-18:00	57	4	13	5	79	11.4	3	45	0	5	0	50	0.0	11
18:00-19:00	42	5	7	3	57	14.0	5	32	0	3	0	35	0.0	13
全時間合計	621	54	136	88	899	15.8	47	282	3	83	5	373	2.1	118

方向 種別 時間帯	12							D 流入部 (10+11+12)						
	乗用車 (台)	バス (台)	小型 貨物車 (台)	普通 貨物車 (台)	合計 (台)	大型車 混入率 (%)	二輪車 (台)	乗用車 (台)	バス (台)	小型 貨物車 (台)	普通 貨物車 (台)	合計 (台)	大型車 混入率 (%)	二輪車 (台)
7:00- 8:00	12	1	4	0	17	5.9	6	70	4	15	2	91	6.6	17
8:00- 9:00	21	2	5	0	28	7.1	0	89	6	27	5	127	8.7	19
9:00-10:00	17	0	7	1	25	4.0	0	64	3	33	10	110	11.8	10
10:00-11:00	24	0	5	0	29	0.0	3	122	7	23	6	158	8.2	14
11:00-12:00	13	0	9	0	22	0.0	0	58	4	30	11	103	14.6	8
12:00-13:00	13	0	5	1	19	5.3	1	102	3	25	6	136	6.6	16
13:00-14:00	11	0	11	1	23	4.3	2	81	5	23	14	123	15.4	18
14:00-15:00	9	1	7	2	19	15.8	0	81	8	21	21	131	22.1	10
15:00-16:00	21	1	6	1	29	6.9	2	95	6	34	10	145	11.0	19
16:00-17:00	13	0	9	1	23	4.3	0	119	7	28	7	161	8.7	16
17:00-18:00	30	0	5	0	35	0.0	2	132	4	23	5	164	5.5	16
18:00-19:00	11	0	3	0	14	0.0	0	85	5	13	3	106	7.5	18
全時間合計	195	5	76	7	283	4.2	16	1098	62	295	100	1555	10.4	181

自動車交通量調査表

調査日：令和3年10月12日(火)

天候：曇り

調査地点：No.17 今津西線／市道瓦第117号線

集計方法：断面別

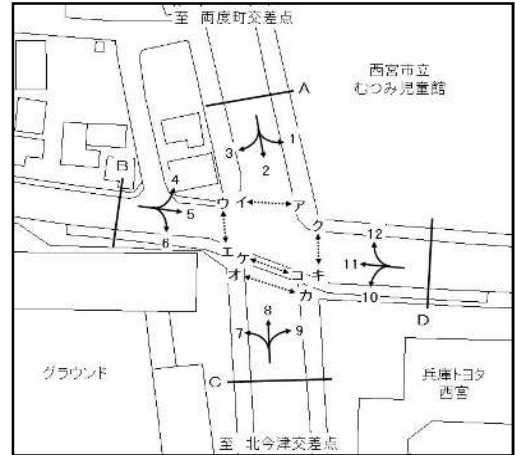

方向 種別 時間帯	B 流入部 (4+ 5+ 6)							B 流出部 (3+ 7+11)						
	乗用車 (台)	バス (台)	小型 貨物車 (台)	普通 貨物車 (台)	合計 (台)	大型車 混入率 (%)	二輪車 (台)	乗用車 (台)	バス (台)	小型 貨物車 (台)	普通 貨物車 (台)	合計 (台)	大型車 混入率 (%)	二輪車 (台)
7:00- 8:00	28	0	2	0	30	0.0	4	15	2	2	1	20	15.0	11
8:00- 9:00	28	0	5	0	33	0.0	12	17	0	8	0	25	0.0	15
9:00-10:00	37	0	13	0	50	0.0	7	26	0	22	0	48	0.0	7
10:00-11:00	38	0	11	0	49	0.0	12	45	2	12	1	60	5.0	10
11:00-12:00	21	0	7	0	28	0.0	14	16	0	11	0	27	0.0	5
12:00-13:00	38	0	15	0	53	0.0	8	40	0	7	0	47	0.0	11
13:00-14:00	26	0	8	2	36	5.6	14	23	0	9	1	33	3.0	14
14:00-15:00	27	0	8	0	35	0.0	10	17	1	9	2	29	10.3	7
15:00-16:00	20	0	8	0	28	0.0	8	23	0	12	0	35	0.0	12
16:00-17:00	52	0	14	0	66	0.0	14	44	0	16	1	61	1.6	14
17:00-18:00	40	0	4	1	45	2.2	17	61	0	10	0	71	0.0	14
18:00-19:00	25	0	4	0	29	0.0	3	42	0	3	0	45	0.0	17
全時間合計	380	0	99	3	482	0.6	123	369	5	121	6	501	2.2	137

方向 種別 時間帯	B 流入部 (4+ 5+ 6)							B 合計 (3+ 4+ 5+ 6+ 7+11)						
	乗用車 (台)	バス (台)	小型 貨物車 (台)	普通 貨物車 (台)	合計 (台)	大型車 混入率 (%)	二輪車 (台)	乗用車 (台)	バス (台)	小型 貨物車 (台)	普通 貨物車 (台)	合計 (台)	大型車 混入率 (%)	二輪車 (台)
7:00- 8:00								43	2	4	1	50	6.0	15
8:00- 9:00								45	0	13	0	58	0.0	27
9:00-10:00								63	0	35	0	98	0.0	14
10:00-11:00								83	2	23	1	109	2.8	22
11:00-12:00								37	0	18	0	55	0.0	19
12:00-13:00								78	0	22	0	100	0.0	19
13:00-14:00								49	0	17	3	69	4.3	28
14:00-15:00								44	1	17	2	64	4.7	17
15:00-16:00								43	0	20	0	63	0.0	20
16:00-17:00								96	0	30	1	127	0.8	28
17:00-18:00								101	0	14	1	116	0.9	31
18:00-19:00								67	0	7	0	74	0.0	20
全時間合計								749	5	220	9	983	1.4	260

自動車交通量調査表

調査日：令和3年10月12日(火)

天候：曇り

調査地点：No.17 今津西線／市道瓦第117号線

集計方法：断面別

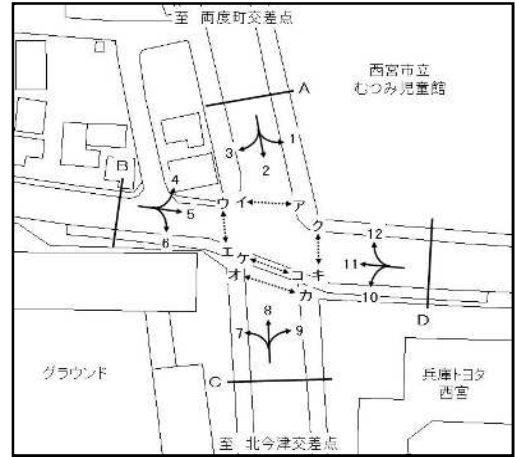

方向 種別 時間帯	D 流入部 (10+11+12)							D 流出部 (1+5+9)						
	乗用車 (台)	バス (台)	小型 貨物車 (台)	普通 貨物車 (台)	合計 (台)	大型車 混入率 (%)	二輪車 (台)	乗用車 (台)	バス (台)	小型 貨物車 (台)	普通 貨物車 (台)	合計 (台)	大型車 混入率 (%)	二輪車 (台)
7:00- 8:00	70	4	15	2	91	6.6	17	58	3	7	1	69	5.8	10
8:00- 9:00	89	6	27	5	127	8.7	19	77	3	11	6	97	9.3	11
9:00-10:00	64	3	33	10	110	11.8	10	85	3	25	12	125	12.0	16
10:00-11:00	122	7	23	6	158	8.2	14	93	7	21	8	129	11.6	17
11:00-12:00	58	4	30	11	103	14.6	8	69	6	21	16	112	19.6	12
12:00-13:00	102	3	25	6	136	6.6	16	86	5	29	11	131	12.2	11
13:00-14:00	81	5	23	14	123	15.4	18	65	3	28	17	113	17.7	21
14:00-15:00	81	8	21	21	131	22.1	10	96	6	20	11	133	12.8	14
15:00-16:00	95	6	34	10	145	11.0	19	91	3	16	6	116	7.8	10
16:00-17:00	119	7	28	7	161	8.7	16	122	2	33	1	158	1.9	15
17:00-18:00	132	4	23	5	164	5.5	16	125	8	21	2	156	6.4	13
18:00-19:00	85	5	13	3	106	7.5	18	60	4	8	4	76	10.5	7
全時間合計	1098	62	295	100	1555	10.4	181	1027	53	240	95	1415	10.5	157

方向 種別 時間帯	D 流入部 (10+11+12)							D 合計 (1+5+9+10+11+12)						
	乗用車 (台)	バス (台)	小型 貨物車 (台)	普通 貨物車 (台)	合計 (台)	大型車 混入率 (%)	二輪車 (台)	乗用車 (台)	バス (台)	小型 貨物車 (台)	普通 貨物車 (台)	合計 (台)	大型車 混入率 (%)	二輪車 (台)
7:00- 8:00								128	7	22	3	160	6.3	27
8:00- 9:00								166	9	38	11	224	8.9	30
9:00-10:00								149	6	58	22	235	11.9	26
10:00-11:00								215	14	44	14	287	9.8	31
11:00-12:00								127	10	51	27	215	17.2	20
12:00-13:00								188	8	54	17	267	9.4	27
13:00-14:00								146	8	51	31	236	16.5	39
14:00-15:00								177	14	41	32	264	17.4	24
15:00-16:00								186	9	50	16	261	9.6	29
16:00-17:00								241	9	61	8	319	5.3	31
17:00-18:00								257	12	44	7	320	5.9	29
18:00-19:00								145	9	21	7	182	8.8	25
全時間合計								2125	115	535	195	2970	10.4	338

自動車交通量調査表

調査日：令和3年10月12日(火)

天候：曇り

調査地点：No.17 今津西線／市道瓦第117号線

集計方法：交差点計

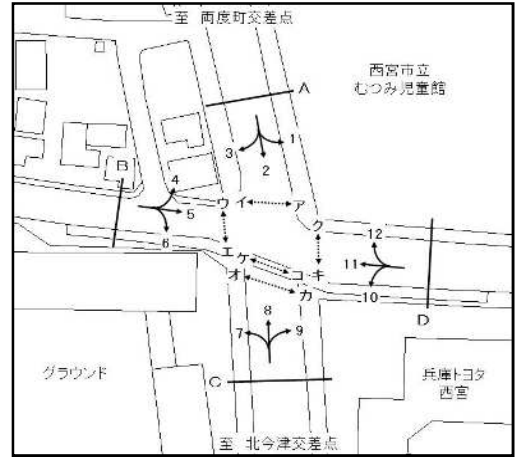

流入部 種別 時間帯	A							B						
	乗用車 (台)	バス (台)	小型 貨物車 (台)	普通 貨物車 (台)	合計 (台)	大型車 混入率 (%)	二輪車 (台)	乗用車 (台)	バス (台)	小型 貨物車 (台)	普通 貨物車 (台)	合計 (台)	大型車 混入率 (%)	二輪車 (台)
7:00- 8:00	241	11	52	17	321	8.7	39	28	0	2	0	30	0.0	4
8:00- 9:00	219	12	46	24	301	12.0	33	28	0	5	0	33	0.0	12
9:00-10:00	229	12	62	18	321	9.3	31	37	0	13	0	50	0.0	7
10:00-11:00	227	11	68	22	328	10.1	19	38	0	11	0	49	0.0	12
11:00-12:00	222	7	66	28	323	10.8	18	21	0	7	0	28	0.0	14
12:00-13:00	216	12	61	20	309	10.4	20	38	0	15	0	53	0.0	8
13:00-14:00	203	10	40	26	279	12.9	38	26	0	8	2	36	5.6	14
14:00-15:00	214	9	56	27	306	11.8	28	27	0	8	0	35	0.0	10
15:00-16:00	236	11	54	15	316	8.2	27	20	0	8	0	28	0.0	8
16:00-17:00	269	10	65	12	356	6.2	37	52	0	14	0	66	0.0	14
17:00-18:00	252	17	75	8	352	7.1	27	40	0	4	1	45	2.2	17
18:00-19:00	203	15	54	4	276	6.9	32	25	0	4	0	29	0.0	3
全時間合計	2731	137	699	221	3788	9.5	349	380	0	99	3	482	0.6	123

流入部 種別 時間帯	C							D						
	乗用車 (台)	バス (台)	小型 貨物車 (台)	普通 貨物車 (台)	合計 (台)	大型車 混入率 (%)	二輪車 (台)	乗用車 (台)	バス (台)	小型 貨物車 (台)	普通 貨物車 (台)	合計 (台)	大型車 混入率 (%)	二輪車 (台)
7:00- 8:00	150	12	35	19	216	14.4	18	70	4	15	2	91	6.6	17
8:00- 9:00	144	16	62	22	244	15.6	19	89	6	27	5	127	8.7	19
9:00-10:00	201	14	69	28	312	13.5	26	64	3	33	10	110	11.8	10
10:00-11:00	215	22	78	22	337	13.1	31	122	7	23	6	158	8.2	14
11:00-12:00	221	17	80	26	344	12.5	32	58	4	30	11	103	14.6	8
12:00-13:00	224	14	59	24	321	11.8	42	102	3	25	6	136	6.6	16
13:00-14:00	185	10	64	24	283	12.0	45	81	5	23	14	123	15.4	18
14:00-15:00	241	16	65	19	341	10.3	36	81	8	21	21	131	22.1	10
15:00-16:00	197	10	51	14	272	8.8	38	95	6	34	10	145	11.0	19
16:00-17:00	257	13	75	6	351	5.4	36	119	7	28	7	161	8.7	16
17:00-18:00	280	18	47	5	350	6.6	43	132	4	23	5	164	5.5	16
18:00-19:00	315	10	30	6	361	4.4	43	85	5	13	3	106	7.5	18
全時間合計	2630	172	715	215	3732	10.4	409	1098	62	295	100	1555	10.4	181

自動車交通量調査表

調査日：令和3年10月12日(火)

天候：曇り

調査地点：No.17 今津西線／市道瓦第117号線

集計方法：交差点計

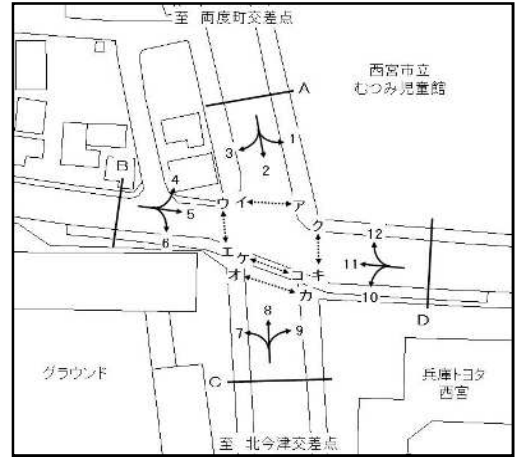

流入部 種別 時間帯								合計 (A+ B+ C+ D)						
	乗用車 (台)	バス (台)	小型 貨物車 (台)	普通 貨物車 (台)	合計 (台)	大型車 混入率 (%)	二輪車 (台)	乗用車 (台)	バス (台)	小型 貨物車 (台)	普通 貨物車 (台)	合計 (台)	大型車 混入率 (%)	二輪車 (台)
7:00- 8:00								489	27	104	38	658	9.9	78
8:00- 9:00								480	34	140	51	705	12.1	83
9:00-10:00								531	29	177	56	793	10.7	74
10:00-11:00								602	40	180	50	872	10.3	76
11:00-12:00								522	28	183	65	798	11.7	72
12:00-13:00								580	29	160	50	819	9.6	86
13:00-14:00								495	25	135	66	721	12.6	115
14:00-15:00								563	33	150	67	813	12.3	84
15:00-16:00								548	27	147	39	761	8.7	92
16:00-17:00								697	30	182	25	934	5.9	103
17:00-18:00								704	39	149	19	911	6.4	103
18:00-19:00								628	30	101	13	772	5.6	96
全時間合計								6839	371	1808	539	9557	9.5	1062

自動車交通量調査表

調査日：令和3年10月12日(火)

天候：曇り

調査地点：No.18 今津西線／市道西第697号線

集計方法：方向別

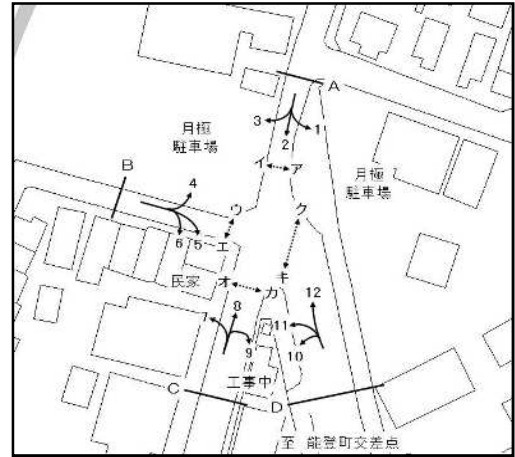

方向 種別 時間帯	1							2						
	乗用車 (台)	バス (台)	小型 貨物車 (台)	普通 貨物車 (台)	合計 (台)	大型車 混入率 (%)	二輪車 (台)	乗用車 (台)	バス (台)	小型 貨物車 (台)	普通 貨物車 (台)	合計 (台)	大型車 混入率 (%)	二輪車 (台)
7:00- 8:00	160	0	24	3	187	1.6	49	30	1	7	1	39	5.1	13
8:00- 9:00	166	3	17	3	189	3.2	57	61	3	9	3	76	7.9	36
9:00-10:00	168	3	11	7	189	5.3	30	55	0	5	2	62	3.2	21
10:00-11:00	160	1	11	9	181	5.5	26	61	2	8	5	76	9.2	9
11:00-12:00	143	3	15	5	166	4.8	11	36	3	4	5	48	16.7	11
12:00-13:00	103	3	21	9	136	8.8	24	40	1	5	3	49	8.2	13
13:00-14:00	143	5	19	10	177	8.5	47	59	0	9	6	74	8.1	11
14:00-15:00	97	1	21	3	122	3.3	30	55	1	10	0	66	1.5	15
15:00-16:00	118	5	34	5	162	6.2	47	53	0	7	1	61	1.6	13
16:00-17:00	116	3	32	9	160	7.5	36	38	2	11	0	51	3.9	19
17:00-18:00	154	5	34	7	200	6.0	68	53	0	13	0	66	0.0	24
18:00-19:00	135	3	11	0	149	2.0	49	36	0	9	0	45	0.0	11
全時間合計	1663	35	250	70	2018	5.2	474	577	13	97	26	713	5.5	196

方向 種別 時間帯	3							A 流入部 (1+ 2+ 3)						
	乗用車 (台)	バス (台)	小型 貨物車 (台)	普通 貨物車 (台)	合計 (台)	大型車 混入率 (%)	二輪車 (台)	乗用車 (台)	バス (台)	小型 貨物車 (台)	普通 貨物車 (台)	合計 (台)	大型車 混入率 (%)	二輪車 (台)
7:00- 8:00	0	0	0	0	0	0.0	0	190	1	31	4	226	2.2	62
8:00- 9:00	0	0	0	0	0	0.0	0	227	6	26	6	265	4.5	93
9:00-10:00	2	0	0	0	2	0.0	0	225	3	16	9	253	4.7	51
10:00-11:00	0	0	1	0	1	0.0	0	221	3	20	14	258	6.6	35
11:00-12:00	0	0	0	0	0	0.0	0	179	6	19	10	214	7.5	22
12:00-13:00	0	0	0	0	0	0.0	0	143	4	26	12	185	8.6	37
13:00-14:00	0	0	0	1	1	100.0	0	202	5	28	17	252	8.7	58
14:00-15:00	0	0	0	0	0	0.0	0	152	2	31	3	188	2.7	45
15:00-16:00	0	0	0	0	0	0.0	0	171	5	41	6	223	4.9	60
16:00-17:00	1	0	0	0	1	0.0	0	155	5	43	9	212	6.6	55
17:00-18:00	0	0	0	0	0	0.0	1	207	5	47	7	266	4.5	93
18:00-19:00	0	0	0	0	0	0.0	0	171	3	20	0	194	1.5	60
全時間合計	3	0	1	1	5	20.0	1	2243	48	348	97	2736	5.3	671

自動車交通量調査表

調査日：令和3年10月12日(火)

天候：曇り

調査地点：No.18 今津西線／市道西第697号線

集計方法：方向別

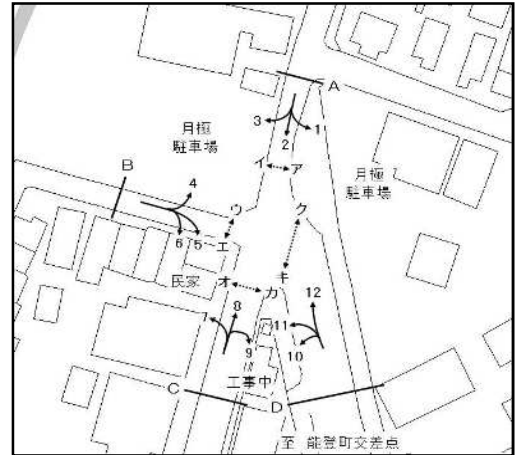

方向 種別 時間帯	4							5						
	乗用車 (台)	バス (台)	小型 貨物車 (台)	普通 貨物車 (台)	合計 (台)	大型車 混入率 (%)	二輪車 (台)	乗用車 (台)	バス (台)	小型 貨物車 (台)	普通 貨物車 (台)	合計 (台)	大型車 混入率 (%)	二輪車 (台)
7:00- 8:00	0	0	0	0	0	0.0	0	0	0	0	0	0	0.0	0
8:00- 9:00	0	0	0	0	0	0.0	0	0	0	0	0	0	0.0	0
9:00-10:00	0	0	0	0	0	0.0	0	0	0	0	0	0	0.0	0
10:00-11:00	0	0	1	0	1	0.0	0	0	0	2	0	2	0.0	0
11:00-12:00	1	0	0	0	1	0.0	0	0	0	0	0	0	0.0	0
12:00-13:00	0	0	0	0	0	0.0	0	0	0	0	0	0	0.0	0
13:00-14:00	0	0	0	0	0	0.0	0	0	0	0	0	0	0.0	0
14:00-15:00	0	0	0	0	0	0.0	0	0	0	0	0	0	0.0	0
15:00-16:00	2	0	0	0	2	0.0	0	0	0	0	0	0	0.0	0
16:00-17:00	0	0	0	0	0	0.0	0	1	0	0	0	1	0.0	0
17:00-18:00	1	0	0	0	1	0.0	0	0	0	0	0	0	0.0	0
18:00-19:00	1	0	0	0	1	0.0	0	1	0	0	0	1	0.0	0
全時間合計	5	0	1	0	6	0.0	0	2	0	2	0	4	0.0	0

方向 種別 時間帯	6							B 流入部 (4+ 5+ 6)						
	乗用車 (台)	バス (台)	小型 貨物車 (台)	普通 貨物車 (台)	合計 (台)	大型車 混入率 (%)	二輪車 (台)	乗用車 (台)	バス (台)	小型 貨物車 (台)	普通 貨物車 (台)	合計 (台)	大型車 混入率 (%)	二輪車 (台)
7:00- 8:00	1	0	0	0	1	0.0	0	1	0	0	0	1	0.0	0
8:00- 9:00	0	0	0	0	0	0.0	0	0	0	0	0	0	0.0	0
9:00-10:00	1	0	0	0	1	0.0	0	1	0	0	0	1	0.0	0
10:00-11:00	0	0	0	0	0	0.0	0	0	0	3	0	3	0.0	0
11:00-12:00	0	0	0	0	0	0.0	0	1	0	0	0	1	0.0	0
12:00-13:00	0	0	0	0	0	0.0	0	0	0	0	0	0	0.0	0
13:00-14:00	0	0	0	1	1	100.0	0	0	0	0	1	1	100.0	0
14:00-15:00	0	0	0	1	1	100.0	0	0	0	0	1	1	100.0	0
15:00-16:00	0	0	0	0	0	0.0	0	2	0	0	0	2	0.0	0
16:00-17:00	0	0	0	0	0	0.0	0	1	0	0	0	1	0.0	0
17:00-18:00	0	0	0	0	0	0.0	1	1	0	0	0	1	0.0	1
18:00-19:00	0	0	0	0	0	0.0	0	2	0	0	0	2	0.0	0
全時間合計	2	0	0	2	4	50.0	1	9	0	3	2	14	14.3	1

自動車交通量調査表

調査日：令和3年10月12日(火)

天候：曇り

調査地点：No.18 今津西線／市道西第697号線

集計方法：方向別

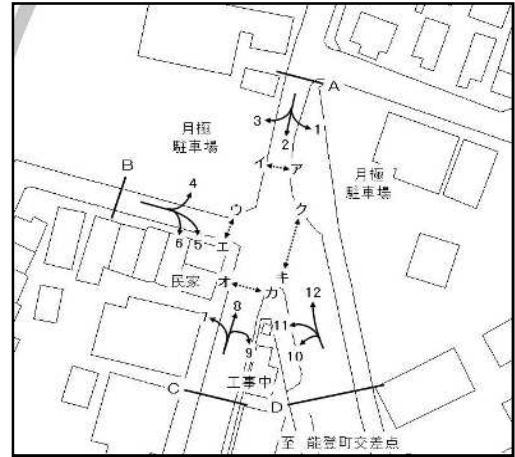

方向 種別 時間帯	7							8						
	乗用車 (台)	バス (台)	小型 貨物車 (台)	普通 貨物車 (台)	合計 (台)	大型車 混入率 (%)	二輪車 (台)	乗用車 (台)	バス (台)	小型 貨物車 (台)	普通 貨物車 (台)	合計 (台)	大型車 混入率 (%)	二輪車 (台)
7:00- 8:00	0	0	0	0	0	0.0	0	21	0	7	3	31	9.7	9
8:00- 9:00	0	0	0	0	0	0.0	0	45	0	7	5	57	8.8	11
9:00-10:00	0	0	0	0	0	0.0	0	30	1	9	4	44	11.4	11
10:00-11:00	0	0	0	0	0	0.0	0	40	2	9	5	56	12.5	17
11:00-12:00	0	0	0	0	0	0.0	0	57	0	7	3	67	4.5	17
12:00-13:00	0	0	0	0	0	0.0	0	30	1	5	5	41	14.6	26
13:00-14:00	0	0	0	0	0	0.0	0	46	1	6	7	60	13.3	26
14:00-15:00	0	0	0	0	0	0.0	0	36	1	13	2	52	5.8	19
15:00-16:00	0	0	0	0	0	0.0	0	53	0	9	2	64	3.1	13
16:00-17:00	0	0	0	0	0	0.0	0	67	1	9	3	80	5.0	19
17:00-18:00	0	0	0	0	0	0.0	0	63	2	9	0	74	2.7	15
18:00-19:00	0	0	0	0	0	0.0	0	59	1	9	0	69	1.4	15
全時間合計	0	0	0	0	0	0.0	0	547	10	99	39	695	7.1	198

方向 種別 時間帯	9							C 流入部 (7+ 8+ 9)						
	乗用車 (台)	バス (台)	小型 貨物車 (台)	普通 貨物車 (台)	合計 (台)	大型車 混入率 (%)	二輪車 (台)	乗用車 (台)	バス (台)	小型 貨物車 (台)	普通 貨物車 (台)	合計 (台)	大型車 混入率 (%)	二輪車 (台)
7:00- 8:00	13	0	0	0	13	0.0	3	34	0	7	3	44	6.8	12
8:00- 9:00	5	0	0	0	5	0.0	7	50	0	7	5	62	8.1	18
9:00-10:00	15	0	0	0	15	0.0	9	45	1	9	4	59	8.5	20
10:00-11:00	11	0	0	0	11	0.0	3	51	2	9	5	67	10.4	20
11:00-12:00	13	0	5	0	18	0.0	3	70	0	12	3	85	3.5	20
12:00-13:00	24	0	0	0	24	0.0	5	54	1	5	5	65	9.2	31
13:00-14:00	21	0	2	0	23	0.0	3	67	1	8	7	83	9.6	29
14:00-15:00	15	1	0	0	16	6.3	0	51	2	13	2	68	5.9	19
15:00-16:00	15	0	3	0	18	0.0	5	68	0	12	2	82	2.4	18
16:00-17:00	21	0	2	0	23	0.0	0	88	1	11	3	103	3.9	19
17:00-18:00	15	0	0	0	15	0.0	5	78	2	9	0	89	2.2	20
18:00-19:00	11	0	0	0	11	0.0	3	70	1	9	0	80	1.3	18
全時間合計	179	1	12	0	192	0.5	46	726	11	111	39	887	5.6	244

自動車交通量調査表

調査日：令和3年10月12日(火)

天候：曇り

調査地点：No.18 今津西線／市道西第697号線

集計方法：方向別

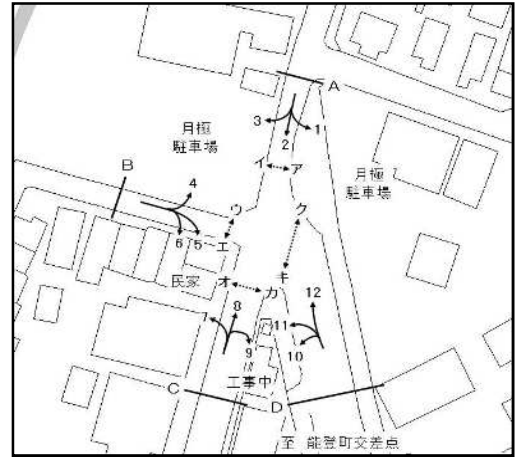

方向 種別 時間帯	10							11						
	乗用車 (台)	バス (台)	小型 貨物車 (台)	普通 貨物車 (台)	合計 (台)	大型車 混入率 (%)	二輪車 (台)	乗用車 (台)	バス (台)	小型 貨物車 (台)	普通 貨物車 (台)	合計 (台)	大型車 混入率 (%)	二輪車 (台)
7:00- 8:00	11	1	1	0	13	7.7	1	0	0	0	0	0	0.0	0
8:00- 9:00	15	0	5	1	21	4.8	2	0	0	0	0	0	0.0	0
9:00-10:00	17	0	2	1	20	5.0	1	0	0	0	0	0	0.0	0
10:00-11:00	11	0	1	1	13	7.7	1	0	0	0	0	0	0.0	0
11:00-12:00	17	0	0	0	17	0.0	2	1	0	0	0	1	0.0	0
12:00-13:00	19	0	1	0	20	0.0	1	1	0	0	0	1	0.0	0
13:00-14:00	26	0	2	0	28	0.0	3	0	0	0	0	0	0.0	0
14:00-15:00	18	0	1	0	19	0.0	5	0	0	0	0	0	0.0	0
15:00-16:00	22	0	0	0	22	0.0	3	0	0	0	0	0	0.0	1
16:00-17:00	11	0	1	0	12	0.0	7	1	0	0	0	1	0.0	0
17:00-18:00	28	0	0	0	28	0.0	5	1	0	0	0	1	0.0	0
18:00-19:00	24	0	3	0	27	0.0	1	0	0	0	0	0	0.0	0
全時間合計	219	1	17	3	240	1.7	32	4	0	0	0	4	0.0	1

方向 種別 時間帯	12							D 流入部 (10+11+12)						
	乗用車 (台)	バス (台)	小型 貨物車 (台)	普通 貨物車 (台)	合計 (台)	大型車 混入率 (%)	二輪車 (台)	乗用車 (台)	バス (台)	小型 貨物車 (台)	普通 貨物車 (台)	合計 (台)	大型車 混入率 (%)	二輪車 (台)
7:00- 8:00	112	3	15	11	141	9.9	13	123	4	16	11	154	9.7	14
8:00- 9:00	120	2	28	7	157	5.7	49	135	2	33	8	178	5.6	51
9:00-10:00	89	1	28	17	135	13.3	13	106	1	30	18	155	12.3	14
10:00-11:00	120	1	29	7	157	5.1	55	131	1	30	8	170	5.3	56
11:00-12:00	110	2	23	8	143	7.0	24	128	2	23	8	161	6.2	26
12:00-13:00	120	3	34	7	164	6.1	42	140	3	35	7	185	5.4	43
13:00-14:00	103	5	21	3	132	6.1	33	129	5	23	3	160	5.0	36
14:00-15:00	112	4	11	9	136	9.6	38	130	4	12	9	155	8.4	43
15:00-16:00	103	3	19	3	128	4.7	45	125	3	19	3	150	4.0	49
16:00-17:00	150	3	21	5	179	4.5	51	162	3	22	5	192	4.2	58
17:00-18:00	177	3	19	3	202	3.0	32	206	3	19	3	231	2.6	37
18:00-19:00	175	1	17	2	195	1.5	38	199	1	20	2	222	1.4	39
全時間合計	1491	31	265	82	1869	6.0	433	1714	32	282	85	2113	5.5	466

自動車交通量調査表

調査日：令和3年10月12日(火)

天候：曇り

調査地点：No.18 今津西線／市道西第697号線

集計方法：断面別

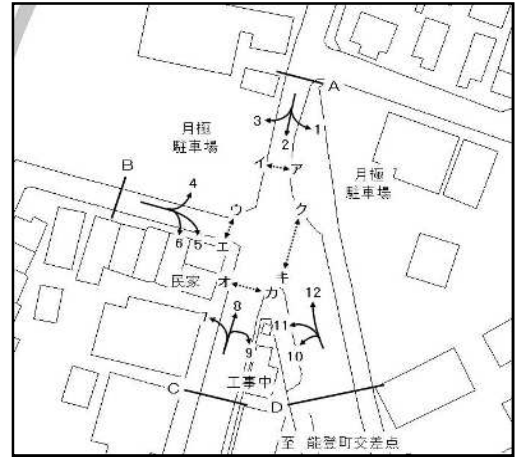

方向 種別 時間帯	A 流入部 (1+ 2+ 3)							A 流出部 (4+ 8+12)						
	乗用車 (台)	バス (台)	小型 貨物車 (台)	普通 貨物車 (台)	合計 (台)	大型車 混入率 (%)	二輪車 (台)	乗用車 (台)	バス (台)	小型 貨物車 (台)	普通 貨物車 (台)	合計 (台)	大型車 混入率 (%)	二輪車 (台)
7:00- 8:00	190	1	31	4	226	2.2	62	133	3	22	14	172	9.9	22
8:00- 9:00	227	6	26	6	265	4.5	93	165	2	35	12	214	6.5	60
9:00-10:00	225	3	16	9	253	4.7	51	119	2	37	21	179	12.8	24
10:00-11:00	221	3	20	14	258	6.6	35	160	3	39	12	214	7.0	72
11:00-12:00	179	6	19	10	214	7.5	22	168	2	30	11	211	6.2	41
12:00-13:00	143	4	26	12	185	8.6	37	150	4	39	12	205	7.8	68
13:00-14:00	202	5	28	17	252	8.7	58	149	6	27	10	192	8.3	59
14:00-15:00	152	2	31	3	188	2.7	45	148	5	24	11	188	8.5	57
15:00-16:00	171	5	41	6	223	4.9	60	158	3	28	5	194	4.1	58
16:00-17:00	155	5	43	9	212	6.6	55	217	4	30	8	259	4.6	70
17:00-18:00	207	5	47	7	266	4.5	93	241	5	28	3	277	2.9	47
18:00-19:00	171	3	20	0	194	1.5	60	235	2	26	2	265	1.5	53
全時間合計	2243	48	348	97	2736	5.3	671	2043	41	365	121	2570	6.3	631

方向 種別 時間帯	A 合計 (1+ 2+ 3+ 4+ 8+12)													
	乗用車 (台)	バス (台)	小型 貨物車 (台)	普通 貨物車 (台)	合計 (台)	大型車 混入率 (%)	二輪車 (台)	乗用車 (台)	バス (台)	小型 貨物車 (台)	普通 貨物車 (台)	合計 (台)	大型車 混入率 (%)	二輪車 (台)
7:00- 8:00								323	4	53	18	398	5.5	84
8:00- 9:00								392	8	61	18	479	5.4	153
9:00-10:00								344	5	53	30	432	8.1	75
10:00-11:00								381	6	59	26	472	6.8	107
11:00-12:00								347	8	49	21	425	6.8	63
12:00-13:00								293	8	65	24	390	8.2	105
13:00-14:00								351	11	55	27	444	8.6	117
14:00-15:00								300	7	55	14	376	5.6	102
15:00-16:00								329	8	69	11	417	4.6	118
16:00-17:00								372	9	73	17	471	5.5	125
17:00-18:00								448	10	75	10	543	3.7	140
18:00-19:00								406	5	46	2	459	1.5	113
全時間合計								4286	89	713	218	5306	5.8	1302

自動車交通量調査表

調査日：令和3年10月12日(火)

天候：曇り

調査地点：No.18 今津西線／市道西第697号線

集計方法：断面別

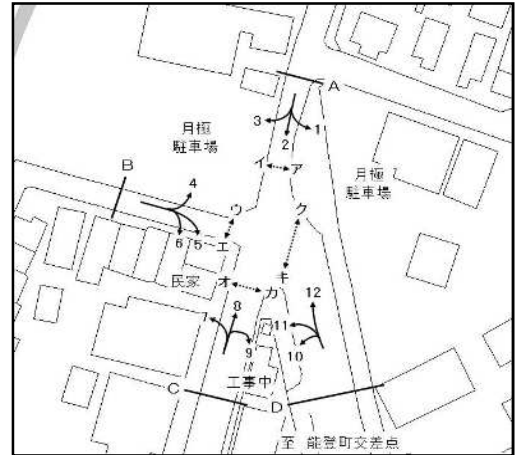

方向 種別 時間帯	B 流入部 (4+ 5+ 6)							B 流出部 (3+ 7+11)						
	乗用車 (台)	バス (台)	小型 貨物車 (台)	普通 貨物車 (台)	合計 (台)	大型車 混入率 (%)	二輪車 (台)	乗用車 (台)	バス (台)	小型 貨物車 (台)	普通 貨物車 (台)	合計 (台)	大型車 混入率 (%)	二輪車 (台)
7:00- 8:00	1	0	0	0	1	0.0	0	0	0	0	0	0	0.0	0
8:00- 9:00	0	0	0	0	0	0.0	0	0	0	0	0	0	0.0	0
9:00-10:00	1	0	0	0	1	0.0	0	2	0	0	0	2	0.0	0
10:00-11:00	0	0	3	0	3	0.0	0	0	0	1	0	1	0.0	0
11:00-12:00	1	0	0	0	1	0.0	0	1	0	0	0	1	0.0	0
12:00-13:00	0	0	0	0	0	0.0	0	1	0	0	0	1	0.0	0
13:00-14:00	0	0	0	1	1	100.0	0	0	0	0	1	1	100.0	0
14:00-15:00	0	0	0	1	1	100.0	0	0	0	0	0	0	0.0	0
15:00-16:00	2	0	0	0	2	0.0	0	0	0	0	0	0	0.0	1
16:00-17:00	1	0	0	0	1	0.0	0	2	0	0	0	2	0.0	0
17:00-18:00	1	0	0	0	1	0.0	1	1	0	0	0	1	0.0	1
18:00-19:00	2	0	0	0	2	0.0	0	0	0	0	0	0	0.0	0
全時間合計	9	0	3	2	14	14.3	1	7	0	1	1	9	11.1	2

方向 種別 時間帯	B 合計 (3+ 4+ 5+ 6+ 7+11)													
	乗用車 (台)	バス (台)	小型 貨物車 (台)	普通 貨物車 (台)	合計 (台)	大型車 混入率 (%)	二輪車 (台)	乗用車 (台)	バス (台)	小型 貨物車 (台)	普通 貨物車 (台)	合計 (台)	大型車 混入率 (%)	二輪車 (台)
7:00- 8:00								1	0	0	0	1	0.0	0
8:00- 9:00								0	0	0	0	0	0.0	0
9:00-10:00								3	0	0	0	3	0.0	0
10:00-11:00								0	0	4	0	4	0.0	0
11:00-12:00								2	0	0	0	2	0.0	0
12:00-13:00								1	0	0	0	1	0.0	0
13:00-14:00								0	0	0	2	2	100.0	0
14:00-15:00								0	0	0	1	1	100.0	0
15:00-16:00								2	0	0	0	2	0.0	1
16:00-17:00								3	0	0	0	3	0.0	0
17:00-18:00								2	0	0	0	2	0.0	2
18:00-19:00								2	0	0	0	2	0.0	0
全時間合計								16	0	4	3	23	13.0	3

自動車交通量調査表

調査日：令和3年10月12日(火)

天候：曇り

調査地点：No.18 今津西線／市道西第697号線

集計方法：断面別

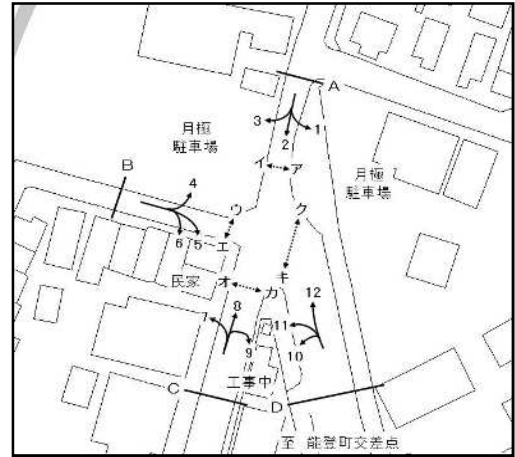

方向 種別 時間帯	C 流入部 (7+ 8+ 9)							C 流出部 (2+ 6+10)						
	乗用車 (台)	バス (台)	小型 貨物車 (台)	普通 貨物車 (台)	合計 (台)	大型車 混入率 (%)	二輪車 (台)	乗用車 (台)	バス (台)	小型 貨物車 (台)	普通 貨物車 (台)	合計 (台)	大型車 混入率 (%)	二輪車 (台)
7:00- 8:00	34	0	7	3	44	6.8	12	42	2	8	1	53	5.7	14
8:00- 9:00	50	0	7	5	62	8.1	18	76	3	14	4	97	7.2	38
9:00-10:00	45	1	9	4	59	8.5	20	73	0	7	3	83	3.6	22
10:00-11:00	51	2	9	5	67	10.4	20	72	2	9	6	89	9.0	10
11:00-12:00	70	0	12	3	85	3.5	20	53	3	4	5	65	12.3	13
12:00-13:00	54	1	5	5	65	9.2	31	59	1	6	3	69	5.8	14
13:00-14:00	67	1	8	7	83	9.6	29	85	0	11	7	103	6.8	14
14:00-15:00	51	2	13	2	68	5.9	19	73	1	11	1	86	2.3	20
15:00-16:00	68	0	12	2	82	2.4	18	75	0	7	1	83	1.2	16
16:00-17:00	88	1	11	3	103	3.9	19	49	2	12	0	63	3.2	26
17:00-18:00	78	2	9	0	89	2.2	20	81	0	13	0	94	0.0	30
18:00-19:00	70	1	9	0	80	1.3	18	60	0	12	0	72	0.0	12
全時間合計	726	11	111	39	887	5.6	244	798	14	114	31	957	4.7	229

方向 種別 時間帯	C 合計 (2+ 6+ 7+ 8+ 9+10)													
	乗用車 (台)	バス (台)	小型 貨物車 (台)	普通 貨物車 (台)	合計 (台)	大型車 混入率 (%)	二輪車 (台)	乗用車 (台)	バス (台)	小型 貨物車 (台)	普通 貨物車 (台)	合計 (台)	大型車 混入率 (%)	二輪車 (台)
7:00- 8:00								76	2	15	4	97	6.2	26
8:00- 9:00								126	3	21	9	159	7.5	56
9:00-10:00								118	1	16	7	142	5.6	42
10:00-11:00								123	4	18	11	156	9.6	30
11:00-12:00								123	3	16	8	150	7.3	33
12:00-13:00								113	2	11	8	134	7.5	45
13:00-14:00								152	1	19	14	186	8.1	43
14:00-15:00								124	3	24	3	154	3.9	39
15:00-16:00								143	0	19	3	165	1.8	34
16:00-17:00								137	3	23	3	166	3.6	45
17:00-18:00								159	2	22	0	183	1.1	50
18:00-19:00								130	1	21	0	152	0.7	30
全時間合計								1524	25	225	70	1844	5.2	473

自動車交通量調査表

調査日：令和3年10月12日(火)

天候：曇り

調査地点：No.18 今津西線／市道西第697号線

集計方法：断面別

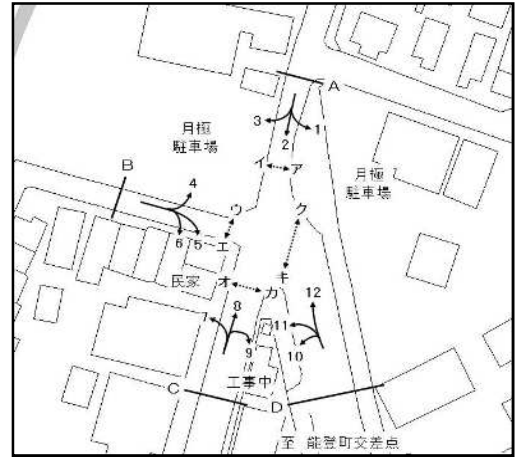

方向 種別 時間帯	D 流入部 (10+11+12)							D 流出部 (1+5+9)						
	乗用車 (台)	バス (台)	小型 貨物車 (台)	普通 貨物車 (台)	合計 (台)	大型車 混入率 (%)	二輪車 (台)	乗用車 (台)	バス (台)	小型 貨物車 (台)	普通 貨物車 (台)	合計 (台)	大型車 混入率 (%)	二輪車 (台)
7:00- 8:00	123	4	16	11	154	9.7	14	173	0	24	3	200	1.5	52
8:00- 9:00	135	2	33	8	178	5.6	51	171	3	17	3	194	3.1	64
9:00-10:00	106	1	30	18	155	12.3	14	183	3	11	7	204	4.9	39
10:00-11:00	131	1	30	8	170	5.3	56	171	1	13	9	194	5.2	29
11:00-12:00	128	2	23	8	161	6.2	26	156	3	20	5	184	4.3	14
12:00-13:00	140	3	35	7	185	5.4	43	127	3	21	9	160	7.5	29
13:00-14:00	129	5	23	3	160	5.0	36	164	5	21	10	200	7.5	50
14:00-15:00	130	4	12	9	155	8.4	43	112	2	21	3	138	3.6	30
15:00-16:00	125	3	19	3	150	4.0	49	133	5	37	5	180	5.6	52
16:00-17:00	162	3	22	5	192	4.2	58	138	3	34	9	184	6.5	36
17:00-18:00	206	3	19	3	231	2.6	37	169	5	34	7	215	5.6	73
18:00-19:00	199	1	20	2	222	1.4	39	147	3	11	0	161	1.9	52
全時間合計	1714	32	282	85	2113	5.5	466	1844	36	264	70	2214	4.8	520

方向 種別 時間帯	D 流入部 (10+11+12)							D 合計 (1+5+9+10+11+12)						
	乗用車 (台)	バス (台)	小型 貨物車 (台)	普通 貨物車 (台)	合計 (台)	大型車 混入率 (%)	二輪車 (台)	乗用車 (台)	バス (台)	小型 貨物車 (台)	普通 貨物車 (台)	合計 (台)	大型車 混入率 (%)	二輪車 (台)
7:00- 8:00								296	4	40	14	354	5.1	66
8:00- 9:00								306	5	50	11	372	4.3	115
9:00-10:00								289	4	41	25	359	8.1	53
10:00-11:00								302	2	43	17	364	5.2	85
11:00-12:00								284	5	43	13	345	5.2	40
12:00-13:00								267	6	56	16	345	6.4	72
13:00-14:00								293	10	44	13	360	6.4	86
14:00-15:00								242	6	33	12	293	6.1	73
15:00-16:00								258	8	56	8	330	4.8	101
16:00-17:00								300	6	56	14	376	5.3	94
17:00-18:00								375	8	53	10	446	4.0	110
18:00-19:00								346	4	31	2	383	1.6	91
全時間合計								3558	68	546	155	4327	5.2	986

自動車交通量調査表

調査日：令和3年10月12日(火)

天候：曇り

調査地点：No.18 今津西線／市道西第697号線

集計方法：交差点計

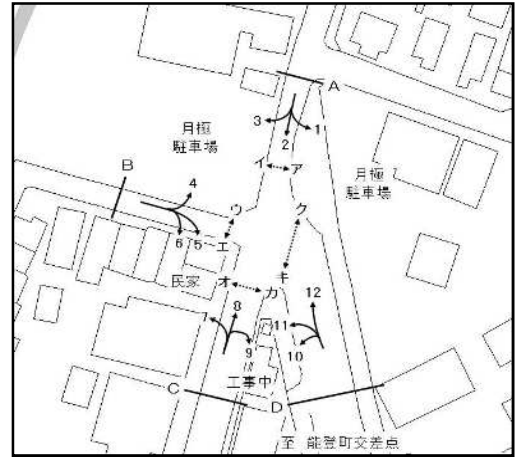

流入部 種別 時間帯	A							B						
	乗用車 (台)	バス (台)	小型 貨物車 (台)	普通 貨物車 (台)	合計 (台)	大型車 混入率 (%)	二輪車 (台)	乗用車 (台)	バス (台)	小型 貨物車 (台)	普通 貨物車 (台)	合計 (台)	大型車 混入率 (%)	二輪車 (台)
7:00- 8:00	190	1	31	4	226	2.2	62	1	0	0	0	1	0.0	0
8:00- 9:00	227	6	26	6	265	4.5	93	0	0	0	0	0	0.0	0
9:00-10:00	225	3	16	9	253	4.7	51	1	0	0	0	1	0.0	0
10:00-11:00	221	3	20	14	258	6.6	35	0	0	3	0	3	0.0	0
11:00-12:00	179	6	19	10	214	7.5	22	1	0	0	0	1	0.0	0
12:00-13:00	143	4	26	12	185	8.6	37	0	0	0	0	0	0.0	0
13:00-14:00	202	5	28	17	252	8.7	58	0	0	0	1	1	100.0	0
14:00-15:00	152	2	31	3	188	2.7	45	0	0	0	1	1	100.0	0
15:00-16:00	171	5	41	6	223	4.9	60	2	0	0	0	2	0.0	0
16:00-17:00	155	5	43	9	212	6.6	55	1	0	0	0	1	0.0	0
17:00-18:00	207	5	47	7	266	4.5	93	1	0	0	0	1	0.0	1
18:00-19:00	171	3	20	0	194	1.5	60	2	0	0	0	2	0.0	0
全時間合計	2243	48	348	97	2736	5.3	671	9	0	3	2	14	14.3	1

流入部 種別 時間帯	C							D						
	乗用車 (台)	バス (台)	小型 貨物車 (台)	普通 貨物車 (台)	合計 (台)	大型車 混入率 (%)	二輪車 (台)	乗用車 (台)	バス (台)	小型 貨物車 (台)	普通 貨物車 (台)	合計 (台)	大型車 混入率 (%)	二輪車 (台)
7:00- 8:00	34	0	7	3	44	6.8	12	123	4	16	11	154	9.7	14
8:00- 9:00	50	0	7	5	62	8.1	18	135	2	33	8	178	5.6	51
9:00-10:00	45	1	9	4	59	8.5	20	106	1	30	18	155	12.3	14
10:00-11:00	51	2	9	5	67	10.4	20	131	1	30	8	170	5.3	56
11:00-12:00	70	0	12	3	85	3.5	20	128	2	23	8	161	6.2	26
12:00-13:00	54	1	5	5	65	9.2	31	140	3	35	7	185	5.4	43
13:00-14:00	67	1	8	7	83	9.6	29	129	5	23	3	160	5.0	36
14:00-15:00	51	2	13	2	68	5.9	19	130	4	12	9	155	8.4	43
15:00-16:00	68	0	12	2	82	2.4	18	125	3	19	3	150	4.0	49
16:00-17:00	88	1	11	3	103	3.9	19	162	3	22	5	192	4.2	58
17:00-18:00	78	2	9	0	89	2.2	20	206	3	19	3	231	2.6	37
18:00-19:00	70	1	9	0	80	1.3	18	199	1	20	2	222	1.4	39
全時間合計	726	11	111	39	887	5.6	244	1714	32	282	85	2113	5.5	466

自動車交通量調査表

調査日：令和3年10月12日(火)

天候：曇り

調査地点：No.18 今津西線／市道西第697号線

集計方法：交差点計

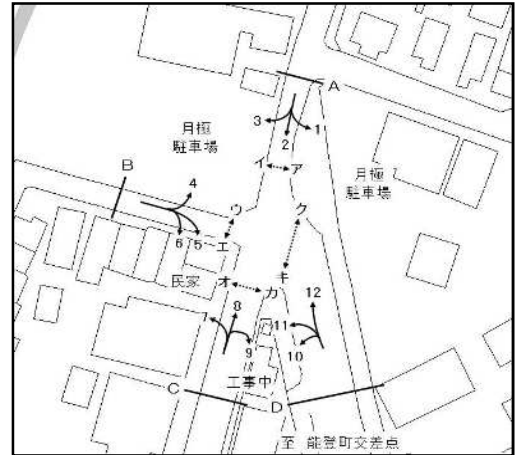

流入部 種別 時間帯								合計 (A+ B+ C+ D)						
	乗用車 (台)	バス (台)	小型 貨物車 (台)	普通 貨物車 (台)	合計 (台)	大型車 混入率 (%)	二輪車 (台)	乗用車 (台)	バス (台)	小型 貨物車 (台)	普通 貨物車 (台)	合計 (台)	大型車 混入率 (%)	二輪車 (台)
7:00- 8:00								348	5	54	18	425	5.4	88
8:00- 9:00								412	8	66	19	505	5.3	162
9:00-10:00								377	5	55	31	468	7.7	85
10:00-11:00								403	6	62	27	498	6.6	111
11:00-12:00								378	8	54	21	461	6.3	68
12:00-13:00								337	8	66	24	435	7.4	111
13:00-14:00								398	11	59	28	496	7.9	123
14:00-15:00								333	8	56	15	412	5.6	107
15:00-16:00								366	8	72	11	457	4.2	127
16:00-17:00								406	9	76	17	508	5.1	132
17:00-18:00								492	10	75	10	587	3.4	151
18:00-19:00								442	5	49	2	498	1.4	117
全時間合計								4692	91	744	223	5750	5.5	1382

自動車交通量調査表

調査日：令和3年10月12日(火)

天候：曇り

調査地点：No.19 今津西線／市道甲第244号線
／市道甲第248号線

集計方法：方向別

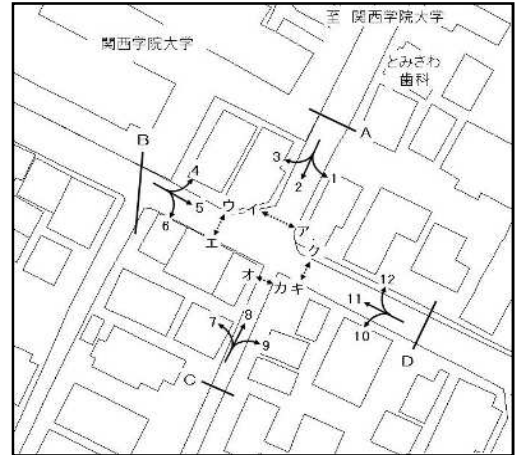

方向 種別 時間帯	1							2						
	乗用車 (台)	バス (台)	小型 貨物車 (台)	普通 貨物車 (台)	合計 (台)	大型車 混入率 (%)	二輪車 (台)	乗用車 (台)	バス (台)	小型 貨物車 (台)	普通 貨物車 (台)	合計 (台)	大型車 混入率 (%)	二輪車 (台)
7:00- 8:00	44	0	4	2	50	4.0	12	0	0	0	0	0	0.0	0
8:00- 9:00	75	0	5	3	83	3.6	14	0	0	1	0	1	0.0	1
9:00-10:00	18	0	6	4	28	14.3	3	1	0	1	0	2	0.0	0
10:00-11:00	16	0	10	1	27	3.7	5	2	0	0	0	2	0.0	0
11:00-12:00	35	0	9	2	46	4.3	4	0	0	0	0	0	0.0	0
12:00-13:00	23	0	11	4	38	10.5	6	0	0	0	0	0	0.0	1
13:00-14:00	21	0	8	0	29	0.0	8	0	0	2	0	2	0.0	4
14:00-15:00	37	0	12	0	49	0.0	8	0	0	0	0	0	0.0	0
15:00-16:00	42	0	14	2	58	3.4	16	0	0	2	0	2	0.0	0
16:00-17:00	42	0	10	4	56	7.1	14	0	0	0	0	0	0.0	5
17:00-18:00	48	0	7	2	57	3.5	23	1	0	0	0	1	0.0	7
18:00-19:00	43	0	2	2	47	4.3	6	0	0	0	0	0	0.0	4
全時間合計	444	0	98	26	568	4.6	119	4	0	6	0	10	0.0	22

方向 種別 時間帯	3							A 流入部 (1+ 2+ 3)						
	乗用車 (台)	バス (台)	小型 貨物車 (台)	普通 貨物車 (台)	合計 (台)	大型車 混入率 (%)	二輪車 (台)	乗用車 (台)	バス (台)	小型 貨物車 (台)	普通 貨物車 (台)	合計 (台)	大型車 混入率 (%)	二輪車 (台)
7:00- 8:00	31	10	4	2	47	25.5	10	75	10	8	4	97	14.4	22
8:00- 9:00	49	9	7	3	68	17.6	12	124	9	13	6	152	9.9	27
9:00-10:00	35	6	5	5	51	21.6	16	54	6	12	9	81	18.5	19
10:00-11:00	33	7	7	3	50	20.0	13	51	7	17	4	79	13.9	18
11:00-12:00	28	6	11	6	51	23.5	12	63	6	20	8	97	14.4	16
12:00-13:00	29	4	8	3	44	15.9	14	52	4	19	7	82	13.4	21
13:00-14:00	33	4	7	1	45	11.1	10	54	4	17	1	76	6.6	22
14:00-15:00	25	5	8	1	39	15.4	12	62	5	20	1	88	6.8	20
15:00-16:00	37	5	11	2	55	12.7	21	79	5	27	4	115	7.8	37
16:00-17:00	52	4	6	1	63	7.9	16	94	4	16	5	119	7.6	35
17:00-18:00	56	7	10	1	74	10.8	27	105	7	17	3	132	7.6	57
18:00-19:00	44	6	1	1	52	13.5	16	87	6	3	3	99	9.1	26
全時間合計	452	73	85	29	639	16.0	179	900	73	189	55	1217	10.5	320

自動車交通量調査表

調査日：令和3年10月12日(火)

天候：曇り

調査地点：No.19 今津西線／市道甲第244号線
／市道甲第248号線

集計方法：方向別

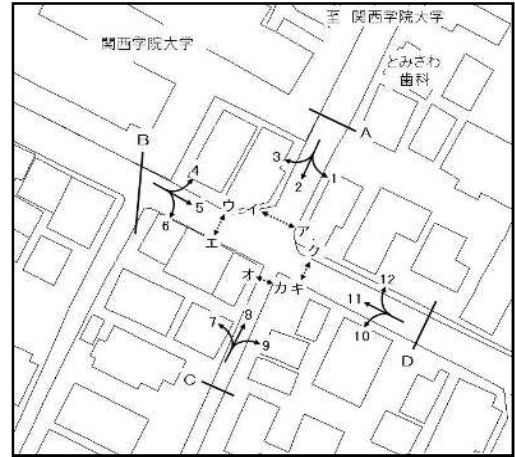

方向 種別 時間帯	4							5						
	乗用車 (台)	バス (台)	小型 貨物車 (台)	普通 貨物車 (台)	合計 (台)	大型車 混入率 (%)	二輪車 (台)	乗用車 (台)	バス (台)	小型 貨物車 (台)	普通 貨物車 (台)	合計 (台)	大型車 混入率 (%)	二輪車 (台)
7:00- 8:00	39	3	6	1	49	8.2	13	31	0	2	1	34	2.9	6
8:00- 9:00	74	10	10	4	98	14.3	17	43	0	5	2	50	4.0	10
9:00-10:00	29	5	9	2	45	15.6	10	42	0	2	2	46	4.3	11
10:00-11:00	29	7	13	3	52	19.2	15	35	0	8	3	46	6.5	12
11:00-12:00	23	4	12	5	44	20.5	12	35	0	9	4	48	8.3	13
12:00-13:00	31	5	7	3	46	17.4	10	33	0	11	1	45	2.2	12
13:00-14:00	42	4	12	4	62	12.9	14	21	0	9	2	32	6.3	14
14:00-15:00	29	5	7	4	45	20.0	11	38	0	7	2	47	4.3	19
15:00-16:00	35	4	6	0	45	8.9	14	46	0	7	1	54	1.9	18
16:00-17:00	37	7	8	1	53	15.1	22	50	0	5	1	56	1.8	21
17:00-18:00	75	4	5	0	84	4.8	16	54	0	8	2	64	3.1	18
18:00-19:00	45	7	4	2	58	15.5	35	51	0	3	1	55	1.8	21
全時間合計	488	65	99	29	681	13.8	189	479	0	76	22	577	3.8	175

方向 種別 時間帯	6							B 流入部 (4+ 5+ 6)						
	乗用車 (台)	バス (台)	小型 貨物車 (台)	普通 貨物車 (台)	合計 (台)	大型車 混入率 (%)	二輪車 (台)	乗用車 (台)	バス (台)	小型 貨物車 (台)	普通 貨物車 (台)	合計 (台)	大型車 混入率 (%)	二輪車 (台)
7:00- 8:00	0	0	0	0	0	0.0	0	70	3	8	2	83	6.0	19
8:00- 9:00	0	0	0	0	0	0.0	1	117	10	15	6	148	10.8	28
9:00-10:00	0	0	0	0	0	0.0	0	71	5	11	4	91	9.9	21
10:00-11:00	0	0	0	0	0	0.0	0	64	7	21	6	98	13.3	27
11:00-12:00	0	0	0	1	1	100.0	0	58	4	21	10	93	15.1	25
12:00-13:00	0	0	1	0	1	0.0	2	64	5	19	4	92	9.8	24
13:00-14:00	0	0	1	0	1	0.0	2	63	4	22	6	95	10.5	30
14:00-15:00	0	0	0	0	0	0.0	1	67	5	14	6	92	12.0	31
15:00-16:00	0	0	0	0	0	0.0	0	81	4	13	1	99	5.1	32
16:00-17:00	0	0	0	0	0	0.0	0	87	7	13	2	109	8.3	43
17:00-18:00	0	0	0	0	0	0.0	0	129	4	13	2	148	4.1	34
18:00-19:00	0	0	0	0	0	0.0	1	96	7	7	3	113	8.8	57
全時間合計	0	0	2	1	3	33.3	7	967	65	177	52	1261	9.3	371

自動車交通量調査表

調査日：令和3年10月12日(火)

天候：曇り

調査地点：No.19 今津西線／市道甲第244号線
／市道甲第248号線

集計方法：方向別

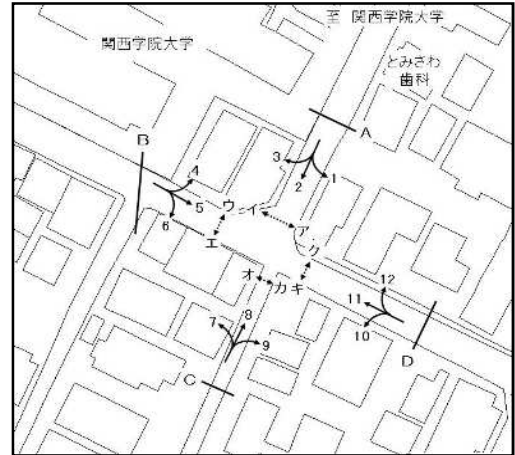

方向 種別 時間帯	7							8						
	乗用車 (台)	バス (台)	小型 貨物車 (台)	普通 貨物車 (台)	合計 (台)	大型車 混入率 (%)	二輪車 (台)	乗用車 (台)	バス (台)	小型 貨物車 (台)	普通 貨物車 (台)	合計 (台)	大型車 混入率 (%)	二輪車 (台)
7:00- 8:00	0	0	0	0	0	0.0	1	0	0	0	0	0	0.0	1
8:00- 9:00	1	0	0	0	1	0.0	0	0	0	0	0	0	0.0	4
9:00-10:00	0	0	1	0	1	0.0	0	0	0	0	0	0	0.0	2
10:00-11:00	0	0	0	0	0	0.0	0	0	0	0	0	0	0.0	5
11:00-12:00	0	0	0	0	0	0.0	0	1	0	0	0	1	0.0	3
12:00-13:00	0	0	0	0	0	0.0	0	0	0	1	0	1	0.0	2
13:00-14:00	0	0	0	1	1	100.0	0	0	0	0	0	0	0.0	1
14:00-15:00	0	0	1	0	1	0.0	1	0	0	0	0	0	0.0	2
15:00-16:00	0	0	0	0	0	0.0	0	0	0	1	0	1	0.0	1
16:00-17:00	0	0	0	0	0	0.0	0	0	0	0	0	0	0.0	1
17:00-18:00	0	0	0	0	0	0.0	0	0	0	0	0	0	0.0	0
18:00-19:00	0	0	0	0	0	0.0	0	1	0	1	0	2	0.0	2
全時間合計	1	0	2	1	4	25.0	2	2	0	3	0	5	0.0	24

方向 種別 時間帯	9							C 流入部 (7+ 8+ 9)						
	乗用車 (台)	バス (台)	小型 貨物車 (台)	普通 貨物車 (台)	合計 (台)	大型車 混入率 (%)	二輪車 (台)	乗用車 (台)	バス (台)	小型 貨物車 (台)	普通 貨物車 (台)	合計 (台)	大型車 混入率 (%)	二輪車 (台)
7:00- 8:00	0	0	0	0	0	0.0	0	0	0	0	0	0	0.0	2
8:00- 9:00	1	0	0	0	1	0.0	1	2	0	0	0	2	0.0	5
9:00-10:00	0	0	0	0	0	0.0	0	0	0	1	0	1	0.0	2
10:00-11:00	0	0	0	0	0	0.0	1	0	0	0	0	0	0.0	6
11:00-12:00	1	0	0	1	2	50.0	0	2	0	0	1	3	33.3	3
12:00-13:00	0	0	0	0	0	0.0	0	0	0	1	0	1	0.0	2
13:00-14:00	0	0	0	0	0	0.0	0	0	0	0	1	1	100.0	1
14:00-15:00	0	0	0	0	0	0.0	0	0	0	1	0	1	0.0	3
15:00-16:00	0	0	0	0	0	0.0	1	0	0	1	0	1	0.0	2
16:00-17:00	0	0	0	1	1	100.0	0	0	0	0	1	1	100.0	1
17:00-18:00	1	0	0	0	1	0.0	0	1	0	0	0	1	0.0	0
18:00-19:00	2	0	1	0	3	0.0	1	3	0	2	0	5	0.0	3
全時間合計	5	0	1	2	8	25.0	4	8	0	6	3	17	17.6	30

自動車交通量調査表

調査日：令和3年10月12日(火)

天候：曇り

調査地点：No.19 今津西線／市道甲第244号線
／市道甲第248号線

集計方法：方向別

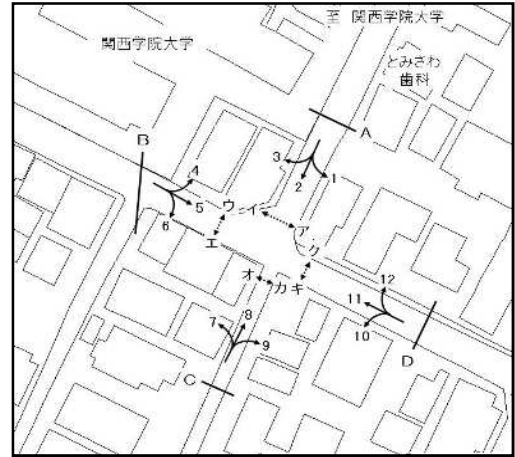

方向 種別 時間帯	10							11						
	乗用車 (台)	バス (台)	小型 貨物車 (台)	普通 貨物車 (台)	合計 (台)	大型車 混入率 (%)	二輪車 (台)	乗用車 (台)	バス (台)	小型 貨物車 (台)	普通 貨物車 (台)	合計 (台)	大型車 混入率 (%)	二輪車 (台)
7:00- 8:00	0	0	0	0	0	0.0	0	36	0	2	0	38	0.0	8
8:00- 9:00	0	0	0	0	0	0.0	0	43	0	10	2	55	3.6	6
9:00-10:00	1	0	0	0	1	0.0	0	36	0	8	2	46	4.3	9
10:00-11:00	0	0	1	0	1	0.0	0	31	0	7	1	39	2.6	13
11:00-12:00	0	0	0	0	0	0.0	0	27	0	12	2	41	4.9	14
12:00-13:00	0	0	0	0	0	0.0	0	25	0	10	3	38	7.9	21
13:00-14:00	0	0	0	0	0	0.0	0	33	0	7	1	41	2.4	17
14:00-15:00	0	0	0	0	0	0.0	0	44	0	10	2	56	3.6	18
15:00-16:00	1	0	0	0	1	0.0	0	37	0	7	1	45	2.2	10
16:00-17:00	0	0	0	0	0	0.0	0	29	0	5	1	35	2.9	9
17:00-18:00	1	0	0	0	1	0.0	0	31	0	3	2	36	5.6	17
18:00-19:00	0	0	1	0	1	0.0	1	33	0	7	1	41	2.4	14
全時間合計	3	0	2	0	5	0.0	1	405	0	88	18	511	3.5	156

方向 種別 時間帯	12							D 流入部 (10+11+12)						
	乗用車 (台)	バス (台)	小型 貨物車 (台)	普通 貨物車 (台)	合計 (台)	大型車 混入率 (%)	二輪車 (台)	乗用車 (台)	バス (台)	小型 貨物車 (台)	普通 貨物車 (台)	合計 (台)	大型車 混入率 (%)	二輪車 (台)
7:00- 8:00	42	0	19	1	62	1.6	14	78	0	21	1	100	1.0	22
8:00- 9:00	44	0	11	2	57	3.5	9	87	0	21	4	112	3.6	15
9:00-10:00	25	0	8	2	35	5.7	7	62	0	16	4	82	4.9	16
10:00-11:00	28	0	12	3	43	7.0	14	59	0	20	4	83	4.8	27
11:00-12:00	31	0	3	1	35	2.9	11	58	0	15	3	76	3.9	25
12:00-13:00	25	1	12	1	39	5.1	8	50	1	22	4	77	6.5	29
13:00-14:00	25	0	7	2	34	5.9	9	58	0	14	3	75	4.0	26
14:00-15:00	27	0	9	1	37	2.7	11	71	0	19	3	93	3.2	29
15:00-16:00	23	0	7	1	31	3.2	10	61	0	14	2	77	2.6	20
16:00-17:00	31	0	4	0	35	0.0	8	60	0	9	1	70	1.4	17
17:00-18:00	42	0	2	1	45	2.2	8	74	0	5	3	82	3.7	25
18:00-19:00	35	0	0	0	35	0.0	4	68	0	8	1	77	1.3	19
全時間合計	378	1	94	15	488	3.3	113	786	1	184	33	1004	3.4	270

自動車交通量調査表

調査日：令和3年10月12日(火)

天候：曇り

調査地点：No.19 今津西線／市道甲第244号線
／市道甲第248号線

集計方法：断面別

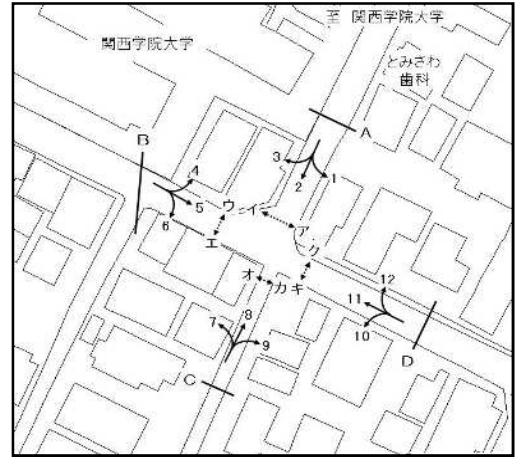

方向 種別 時間帯	A 流入部 (1+ 2+ 3)							A 流出部 (4+ 8+12)						
	乗用車 (台)	バス (台)	小型 貨物車 (台)	普通 貨物車 (台)	合計 (台)	大型車 混入率 (%)	二輪車 (台)	乗用車 (台)	バス (台)	小型 貨物車 (台)	普通 貨物車 (台)	合計 (台)	大型車 混入率 (%)	二輪車 (台)
7:00- 8:00	75	10	8	4	97	14.4	22	81	3	25	2	111	4.5	28
8:00- 9:00	124	9	13	6	152	9.9	27	118	10	21	6	155	10.3	30
9:00-10:00	54	6	12	9	81	18.5	19	54	5	17	4	80	11.3	19
10:00-11:00	51	7	17	4	79	13.9	18	57	7	25	6	95	13.7	34
11:00-12:00	63	6	20	8	97	14.4	16	55	4	15	6	80	12.5	26
12:00-13:00	52	4	19	7	82	13.4	21	56	6	20	4	86	11.6	20
13:00-14:00	54	4	17	1	76	6.6	22	67	4	19	6	96	10.4	24
14:00-15:00	62	5	20	1	88	6.8	20	56	5	16	5	82	12.2	24
15:00-16:00	79	5	27	4	115	7.8	37	58	4	14	1	77	6.5	25
16:00-17:00	94	4	16	5	119	7.6	35	68	7	12	1	88	9.1	31
17:00-18:00	105	7	17	3	132	7.6	57	117	4	7	1	129	3.9	24
18:00-19:00	87	6	3	3	99	9.1	26	81	7	5	2	95	9.5	41
全時間合計	900	73	189	55	1217	10.5	320	868	66	196	44	1174	9.4	326

方向 種別 時間帯	A 合計 (1+ 2+ 3+ 4+ 8+12)													
	乗用車 (台)	バス (台)	小型 貨物車 (台)	普通 貨物車 (台)	合計 (台)	大型車 混入率 (%)	二輪車 (台)	乗用車 (台)	バス (台)	小型 貨物車 (台)	普通 貨物車 (台)	合計 (台)	大型車 混入率 (%)	二輪車 (台)
7:00- 8:00								156	13	33	6	208	9.1	50
8:00- 9:00								242	19	34	12	307	10.1	57
9:00-10:00								108	11	29	13	161	14.9	38
10:00-11:00								108	14	42	10	174	13.8	52
11:00-12:00								118	10	35	14	177	13.6	42
12:00-13:00								108	10	39	11	168	12.5	41
13:00-14:00								121	8	36	7	172	8.7	46
14:00-15:00								118	10	36	6	170	9.4	44
15:00-16:00								137	9	41	5	192	7.3	62
16:00-17:00								162	11	28	6	207	8.2	66
17:00-18:00								222	11	24	4	261	5.7	81
18:00-19:00								168	13	8	5	194	9.3	67
全時間合計								1768	139	385	99	2391	10.0	646

自動車交通量調査表

調査日：令和3年10月12日(火)

天候：曇り

調査地点：No.19 今津西線／市道甲第244号線
／市道甲第248号線

集計方法：断面別

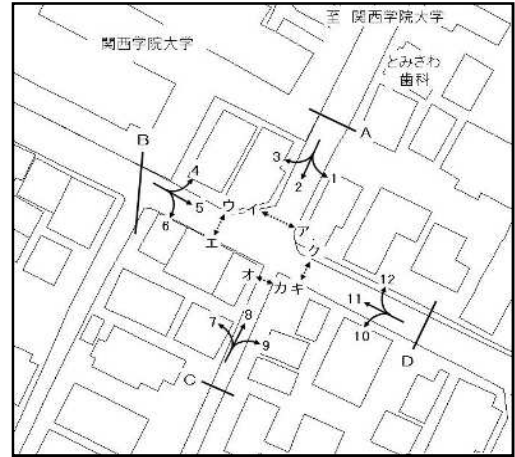

方向 種別 時間帯	B 流入部 (4+ 5+ 6)							B 流出部 (3+ 7+11)						
	乗用車 (台)	バス (台)	小型 貨物車 (台)	普通 貨物車 (台)	合計 (台)	大型車 混入率 (%)	二輪車 (台)	乗用車 (台)	バス (台)	小型 貨物車 (台)	普通 貨物車 (台)	合計 (台)	大型車 混入率 (%)	二輪車 (台)
7:00- 8:00	70	3	8	2	83	6.0	19	67	10	6	2	85	14.1	19
8:00- 9:00	117	10	15	6	148	10.8	28	93	9	17	5	124	11.3	18
9:00-10:00	71	5	11	4	91	9.9	21	71	6	14	7	98	13.3	25
10:00-11:00	64	7	21	6	98	13.3	27	64	7	14	4	89	12.4	26
11:00-12:00	58	4	21	10	93	15.1	25	55	6	23	8	92	15.2	26
12:00-13:00	64	5	19	4	92	9.8	24	54	4	18	6	82	12.2	35
13:00-14:00	63	4	22	6	95	10.5	30	66	4	14	3	87	8.0	27
14:00-15:00	67	5	14	6	92	12.0	31	69	5	19	3	96	8.3	31
15:00-16:00	81	4	13	1	99	5.1	32	74	5	18	3	100	8.0	31
16:00-17:00	87	7	13	2	109	8.3	43	81	4	11	2	98	6.1	25
17:00-18:00	129	4	13	2	148	4.1	34	87	7	13	3	110	9.1	44
18:00-19:00	96	7	7	3	113	8.8	57	77	6	8	2	93	8.6	30
全時間合計	967	65	177	52	1261	9.3	371	858	73	175	48	1154	10.5	337

方向 種別 時間帯	B 合計 (3+ 4+ 5+ 6+ 7+11)						
	乗用車 (台)	バス (台)	小型 貨物車 (台)	普通 貨物車 (台)	合計 (台)	大型車 混入率 (%)	二輪車 (台)
7:00- 8:00	137	13	14	4	168	10.1	38
8:00- 9:00	210	19	32	11	272	11.0	46
9:00-10:00	142	11	25	11	189	11.6	46
10:00-11:00	128	14	35	10	187	12.8	53
11:00-12:00	113	10	44	18	185	15.1	51
12:00-13:00	118	9	37	10	174	10.9	59
13:00-14:00	129	8	36	9	182	9.3	57
14:00-15:00	136	10	33	9	188	10.1	62
15:00-16:00	155	9	31	4	199	6.5	63
16:00-17:00	168	11	24	4	207	7.2	68
17:00-18:00	216	11	26	5	258	6.2	78
18:00-19:00	173	13	15	5	206	8.7	87
全時間合計	1825	138	352	100	2415	9.9	708

自動車交通量調査表

調査日：令和3年10月12日(火)

天候：曇り

調査地点：No.19 今津西線／市道甲第244号線
／市道甲第248号線

集計方法：断面別

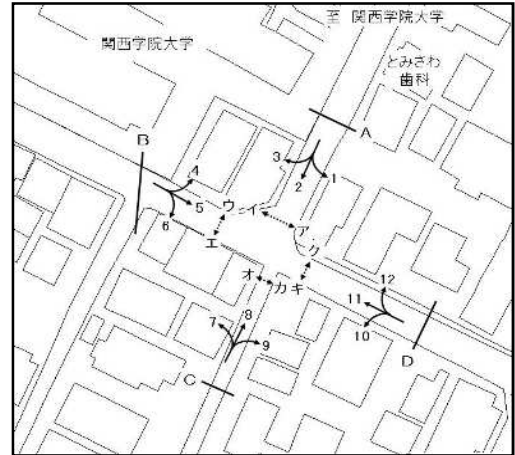

方向 種別 時間帯	D 流入部 (10+11+12)							D 流出部 (1+5+9)						
	乗用車 (台)	バス (台)	小型 貨物車 (台)	普通 貨物車 (台)	合計 (台)	大型車 混入率 (%)	二輪車 (台)	乗用車 (台)	バス (台)	小型 貨物車 (台)	普通 貨物車 (台)	合計 (台)	大型車 混入率 (%)	二輪車 (台)
7:00- 8:00	78	0	21	1	100	1.0	22	75	0	6	3	84	3.6	18
8:00- 9:00	87	0	21	4	112	3.6	15	119	0	10	5	134	3.7	25
9:00-10:00	62	0	16	4	82	4.9	16	60	0	8	6	74	8.1	14
10:00-11:00	59	0	20	4	83	4.8	27	51	0	18	4	73	5.5	18
11:00-12:00	58	0	15	3	76	3.9	25	71	0	18	7	96	7.3	17
12:00-13:00	50	1	22	4	77	6.5	29	56	0	22	5	83	6.0	18
13:00-14:00	58	0	14	3	75	4.0	26	42	0	17	2	61	3.3	22
14:00-15:00	71	0	19	3	93	3.2	29	75	0	19	2	96	2.1	27
15:00-16:00	61	0	14	2	77	2.6	20	88	0	21	3	112	2.7	35
16:00-17:00	60	0	9	1	70	1.4	17	92	0	15	6	113	5.3	35
17:00-18:00	74	0	5	3	82	3.7	25	103	0	15	4	122	3.3	41
18:00-19:00	68	0	8	1	77	1.3	19	96	0	6	3	105	2.9	28
全時間合計	786	1	184	33	1004	3.4	270	928	0	175	50	1153	4.3	298

方向 種別 時間帯	D 流入部 (10+11+12)							D 合計 (1+5+9+10+11+12)						
	乗用車 (台)	バス (台)	小型 貨物車 (台)	普通 貨物車 (台)	合計 (台)	大型車 混入率 (%)	二輪車 (台)	乗用車 (台)	バス (台)	小型 貨物車 (台)	普通 貨物車 (台)	合計 (台)	大型車 混入率 (%)	二輪車 (台)
7:00- 8:00								153	0	27	4	184	2.2	40
8:00- 9:00								206	0	31	9	246	3.7	40
9:00-10:00								122	0	24	10	156	6.4	30
10:00-11:00								110	0	38	8	156	5.1	45
11:00-12:00								129	0	33	10	172	5.8	42
12:00-13:00								106	1	44	9	160	6.3	47
13:00-14:00								100	0	31	5	136	3.7	48
14:00-15:00								146	0	38	5	189	2.6	56
15:00-16:00								149	0	35	5	189	2.6	55
16:00-17:00								152	0	24	7	183	3.8	52
17:00-18:00								177	0	20	7	204	3.4	66
18:00-19:00								164	0	14	4	182	2.2	47
全時間合計								1714	1	359	83	2157	3.9	568

自動車交通量調査表

調査日：令和3年10月12日(火)

天候：曇り

調査地点：No.19 今津西線／市道甲第244号線
／市道甲第248号線

集計方法：交差点計

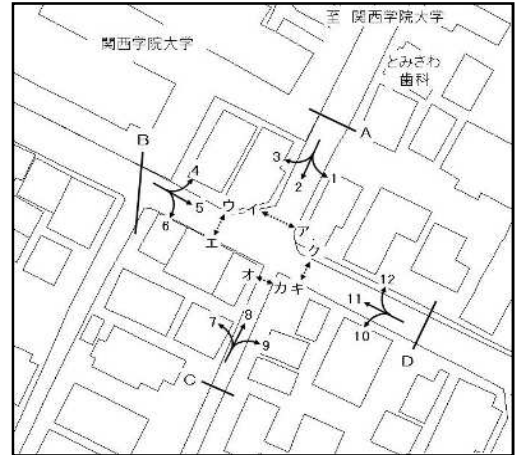

流入部 種別 時間帯	A							B						
	乗用車 (台)	バス (台)	小型 貨物車 (台)	普通 貨物車 (台)	合計 (台)	大型車 混入率 (%)	二輪車 (台)	乗用車 (台)	バス (台)	小型 貨物車 (台)	普通 貨物車 (台)	合計 (台)	大型車 混入率 (%)	二輪車 (台)
7:00- 8:00	75	10	8	4	97	14.4	22	70	3	8	2	83	6.0	19
8:00- 9:00	124	9	13	6	152	9.9	27	117	10	15	6	148	10.8	28
9:00-10:00	54	6	12	9	81	18.5	19	71	5	11	4	91	9.9	21
10:00-11:00	51	7	17	4	79	13.9	18	64	7	21	6	98	13.3	27
11:00-12:00	63	6	20	8	97	14.4	16	58	4	21	10	93	15.1	25
12:00-13:00	52	4	19	7	82	13.4	21	64	5	19	4	92	9.8	24
13:00-14:00	54	4	17	1	76	6.6	22	63	4	22	6	95	10.5	30
14:00-15:00	62	5	20	1	88	6.8	20	67	5	14	6	92	12.0	31
15:00-16:00	79	5	27	4	115	7.8	37	81	4	13	1	99	5.1	32
16:00-17:00	94	4	16	5	119	7.6	35	87	7	13	2	109	8.3	43
17:00-18:00	105	7	17	3	132	7.6	57	129	4	13	2	148	4.1	34
18:00-19:00	87	6	3	3	99	9.1	26	96	7	7	3	113	8.8	57
全時間合計	900	73	189	55	1217	10.5	320	967	65	177	52	1261	9.3	371

流入部 種別 時間帯	C							D						
	乗用車 (台)	バス (台)	小型 貨物車 (台)	普通 貨物車 (台)	合計 (台)	大型車 混入率 (%)	二輪車 (台)	乗用車 (台)	バス (台)	小型 貨物車 (台)	普通 貨物車 (台)	合計 (台)	大型車 混入率 (%)	二輪車 (台)
7:00- 8:00	0	0	0	0	0	0.0	2	78	0	21	1	100	1.0	22
8:00- 9:00	2	0	0	0	2	0.0	5	87	0	21	4	112	3.6	15
9:00-10:00	0	0	1	0	1	0.0	2	62	0	16	4	82	4.9	16
10:00-11:00	0	0	0	0	0	0.0	6	59	0	20	4	83	4.8	27
11:00-12:00	2	0	0	1	3	33.3	3	58	0	15	3	76	3.9	25
12:00-13:00	0	0	1	0	1	0.0	2	50	1	22	4	77	6.5	29
13:00-14:00	0	0	0	1	1	100.0	1	58	0	14	3	75	4.0	26
14:00-15:00	0	0	1	0	1	0.0	3	71	0	19	3	93	3.2	29
15:00-16:00	0	0	1	0	1	0.0	2	61	0	14	2	77	2.6	20
16:00-17:00	0	0	0	1	1	100.0	1	60	0	9	1	70	1.4	17
17:00-18:00	1	0	0	0	1	0.0	0	74	0	5	3	82	3.7	25
18:00-19:00	3	0	2	0	5	0.0	3	68	0	8	1	77	1.3	19
全時間合計	8	0	6	3	17	17.6	30	786	1	184	33	1004	3.4	270

自動車交通量調査表

調査日：令和3年10月12日(火)

天候：曇り

調査地点：No.19 今津西線／市道甲第244号線
／市道甲第248号線

集計方法：交差点計

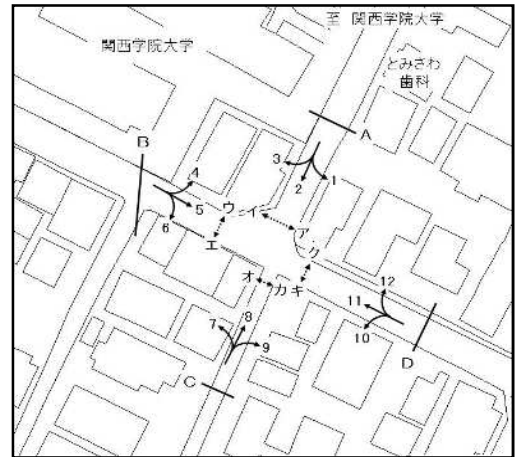

流入部 種別 時間帯								合計 (A+ B+ C+ D)						
	乗用車 (台)	バス (台)	小型 貨物車 (台)	普通 貨物車 (台)	合計 (台)	大型車 混入率 (%)	二輪車 (台)	乗用車 (台)	バス (台)	小型 貨物車 (台)	普通 貨物車 (台)	合計 (台)	大型車 混入率 (%)	二輪車 (台)
7:00- 8:00								223	13	37	7	280	7.1	65
8:00- 9:00								330	19	49	16	414	8.5	75
9:00-10:00								187	11	40	17	255	11.0	58
10:00-11:00								174	14	58	14	260	10.8	78
11:00-12:00								181	10	56	22	269	11.9	69
12:00-13:00								166	10	61	15	252	9.9	76
13:00-14:00								175	8	53	11	247	7.7	79
14:00-15:00								200	10	54	10	274	7.3	83
15:00-16:00								221	9	55	7	292	5.5	91
16:00-17:00								241	11	38	9	299	6.7	96
17:00-18:00								309	11	35	8	363	5.2	116
18:00-19:00								254	13	20	7	294	6.8	105
全時間合計								2661	139	556	143	3499	8.1	991

自動車交通量調査表

調査日：令和3年10月12日(火)

天候：曇り

調査地点：No.20 今津西線／市道甲第180号線

集計方法：方向別

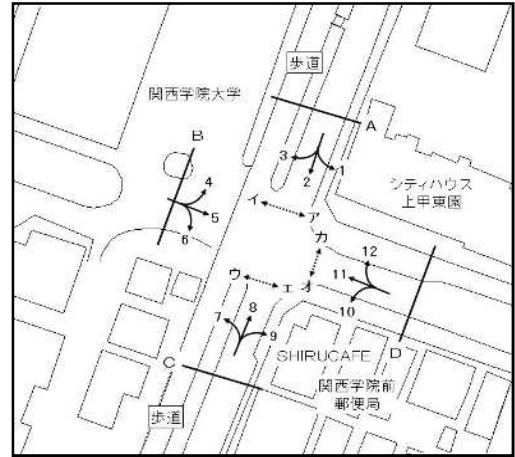

方向 種別 時間帯	1							2						
	乗用車 (台)	バス (台)	小型 貨物車 (台)	普通 貨物車 (台)	合計 (台)	大型車 混入率 (%)	二輪車 (台)	乗用車 (台)	バス (台)	小型 貨物車 (台)	普通 貨物車 (台)	合計 (台)	大型車 混入率 (%)	二輪車 (台)
7:00- 8:00	11	0	0	0	11	0.0	0	192	0	46	4	242	1.7	59
8:00- 9:00	9	0	0	0	9	0.0	1	246	3	51	7	307	3.3	82
9:00-10:00	11	0	0	0	11	0.0	1	152	0	28	7	187	3.7	28
10:00-11:00	9	0	1	1	11	9.1	2	110	0	23	5	138	3.6	51
11:00-12:00	6	0	0	0	6	0.0	1	93	0	29	7	129	5.4	38
12:00-13:00	9	0	2	0	11	0.0	0	68	0	28	5	101	5.0	49
13:00-14:00	5	0	0	0	5	0.0	1	63	0	17	2	82	2.4	59
14:00-15:00	9	0	0	0	9	0.0	1	91	4	17	2	114	5.3	28
15:00-16:00	7	0	0	1	8	12.5	1	93	2	21	3	119	4.2	42
16:00-17:00	5	0	0	0	5	0.0	2	105	3	28	3	139	4.3	19
17:00-18:00	4	0	0	0	4	0.0	1	108	0	17	0	125	0.0	45
18:00-19:00	7	0	3	0	10	0.0	1	103	0	11	1	115	0.9	36
全時間合計	92	0	6	2	100	2.0	12	1424	12	316	46	1798	3.2	536

方向 種別 時間帯	3							A 流入部 (1+ 2+ 3)						
	乗用車 (台)	バス (台)	小型 貨物車 (台)	普通 貨物車 (台)	合計 (台)	大型車 混入率 (%)	二輪車 (台)	乗用車 (台)	バス (台)	小型 貨物車 (台)	普通 貨物車 (台)	合計 (台)	大型車 混入率 (%)	二輪車 (台)
7:00- 8:00	0	0	0	0	0	0.0	0	203	0	46	4	253	1.6	59
8:00- 9:00	3	0	0	0	3	0.0	1	258	3	51	7	319	3.1	84
9:00-10:00	9	0	1	0	10	0.0	0	172	0	29	7	208	3.4	29
10:00-11:00	5	0	2	0	7	0.0	0	124	0	26	6	156	3.8	53
11:00-12:00	0	0	1	0	1	0.0	1	99	0	30	7	136	5.1	40
12:00-13:00	0	0	0	0	0	0.0	0	77	0	30	5	112	4.5	49
13:00-14:00	2	0	0	0	2	0.0	0	70	0	17	2	89	2.2	60
14:00-15:00	1	0	0	0	1	0.0	0	101	4	17	2	124	4.8	29
15:00-16:00	1	0	0	0	1	0.0	0	101	2	21	4	128	4.7	43
16:00-17:00	2	0	1	1	4	25.0	0	112	3	29	4	148	4.7	21
17:00-18:00	0	0	0	0	0	0.0	0	112	0	17	0	129	0.0	46
18:00-19:00	0	0	0	0	0	0.0	0	110	0	14	1	125	0.8	37
全時間合計	23	0	5	1	29	3.4	2	1539	12	327	49	1927	3.2	550

自動車交通量調査表

調査日：令和3年10月12日(火)

天候：曇り

調査地点：No.20 今津西線／市道甲第180号線

集計方法：方向別

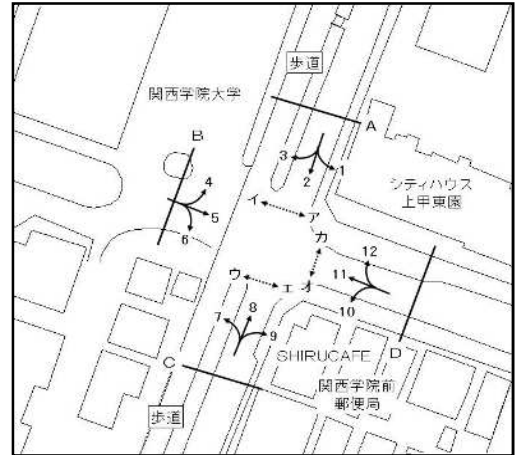

方向 種別 時間帯	4							5						
	乗用車 (台)	バス (台)	小型 貨物車 (台)	普通 貨物車 (台)	合計 (台)	大型車 混入率 (%)	二輪車 (台)	乗用車 (台)	バス (台)	小型 貨物車 (台)	普通 貨物車 (台)	合計 (台)	大型車 混入率 (%)	二輪車 (台)
7:00- 8:00	0	0	0	0	0	0.0	1	0	0	0	0	0	0.0	0
8:00- 9:00	0	0	0	0	0	0.0	0	0	0	1	0	1	0.0	0
9:00-10:00	1	0	0	0	1	0.0	0	0	0	1	0	1	0.0	0
10:00-11:00	2	0	1	0	3	0.0	0	0	0	0	1	1	100.0	0
11:00-12:00	0	0	0	0	0	0.0	0	1	0	0	0	1	0.0	0
12:00-13:00	0	0	1	0	1	0.0	0	0	0	1	0	1	0.0	0
13:00-14:00	0	0	0	1	1	100.0	0	1	0	2	0	3	0.0	1
14:00-15:00	0	0	2	0	2	0.0	0	0	0	1	0	1	0.0	0
15:00-16:00	0	0	0	1	1	100.0	0	1	0	2	0	3	0.0	0
16:00-17:00	3	0	1	0	4	0.0	0	1	0	1	0	2	0.0	0
17:00-18:00	2	0	0	0	2	0.0	0	0	0	0	0	0	0.0	0
18:00-19:00	3	0	0	0	3	0.0	0	3	0	0	0	3	0.0	0
全時間合計	11	0	5	2	18	11.1	1	7	0	9	1	17	5.9	1

方向 種別 時間帯	6							B 流入部 (4+ 5+ 6)						
	乗用車 (台)	バス (台)	小型 貨物車 (台)	普通 貨物車 (台)	合計 (台)	大型車 混入率 (%)	二輪車 (台)	乗用車 (台)	バス (台)	小型 貨物車 (台)	普通 貨物車 (台)	合計 (台)	大型車 混入率 (%)	二輪車 (台)
7:00- 8:00	0	0	0	0	0	0.0	0	0	0	0	0	0	0.0	1
8:00- 9:00	0	0	0	0	0	0.0	0	0	0	1	0	1	0.0	0
9:00-10:00	3	0	3	0	6	0.0	0	4	0	4	0	8	0.0	0
10:00-11:00	5	0	4	0	9	0.0	0	7	0	5	1	13	7.7	0
11:00-12:00	7	0	4	1	12	8.3	0	8	0	4	1	13	7.7	0
12:00-13:00	2	0	2	0	4	0.0	0	2	0	4	0	6	0.0	0
13:00-14:00	1	0	4	1	6	16.7	0	2	0	6	2	10	20.0	1
14:00-15:00	1	0	2	0	3	0.0	0	1	0	5	0	6	0.0	0
15:00-16:00	3	0	2	1	6	16.7	0	4	0	4	2	10	20.0	0
16:00-17:00	7	0	3	1	11	9.1	0	11	0	5	1	17	5.9	0
17:00-18:00	5	0	1	0	6	0.0	1	7	0	1	0	8	0.0	1
18:00-19:00	6	0	0	1	7	14.3	2	12	0	0	1	13	7.7	2
全時間合計	40	0	25	5	70	7.1	3	58	0	39	8	105	7.6	5

自動車交通量調査表

調査日：令和3年10月12日(火)

天候：曇り

調査地点：No.20 今津西線／市道甲第180号線

集計方法：方向別

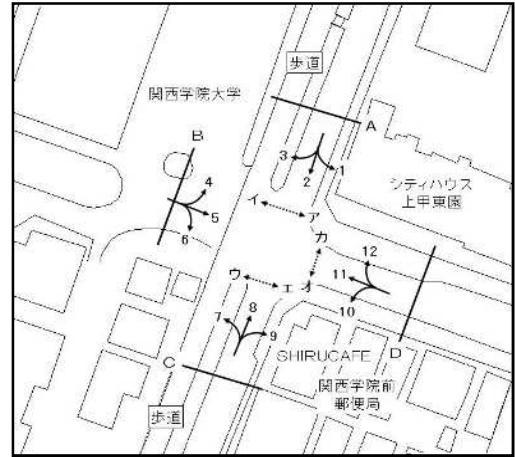

方向 種別 時間帯	7							8						
	乗用車 (台)	バス (台)	小型 貨物車 (台)	普通 貨物車 (台)	合計 (台)	大型車 混入率 (%)	二輪車 (台)	乗用車 (台)	バス (台)	小型 貨物車 (台)	普通 貨物車 (台)	合計 (台)	大型車 混入率 (%)	二輪車 (台)
7:00- 8:00	7	0	3	0	10	0.0	0	110	0	15	3	128	2.3	40
8:00- 9:00	9	0	2	1	12	8.3	3	133	0	28	4	165	2.4	38
9:00-10:00	9	0	3	0	12	0.0	0	72	0	32	3	107	2.8	13
10:00-11:00	7	0	5	0	12	0.0	4	76	1	32	5	114	5.3	30
11:00-12:00	6	0	4	1	11	9.1	0	87	0	21	7	115	6.1	26
12:00-13:00	11	0	6	0	17	0.0	0	74	0	24	5	103	4.9	32
13:00-14:00	5	0	5	0	10	0.0	2	97	1	24	3	125	3.2	34
14:00-15:00	5	0	7	1	13	7.7	0	112	0	21	3	136	2.2	15
15:00-16:00	3	0	5	0	8	0.0	0	114	1	30	4	149	3.4	36
16:00-17:00	4	0	3	0	7	0.0	0	110	0	33	2	145	1.4	66
17:00-18:00	7	0	3	0	10	0.0	4	194	0	38	3	235	1.3	40
18:00-19:00	3	0	1	0	4	0.0	0	152	3	13	0	168	1.8	76
全時間合計	76	0	47	3	126	2.4	13	1331	6	311	42	1690	2.8	446

方向 種別 時間帯	9							C 流入部 (7+ 8+ 9)						
	乗用車 (台)	バス (台)	小型 貨物車 (台)	普通 貨物車 (台)	合計 (台)	大型車 混入率 (%)	二輪車 (台)	乗用車 (台)	バス (台)	小型 貨物車 (台)	普通 貨物車 (台)	合計 (台)	大型車 混入率 (%)	二輪車 (台)
7:00- 8:00	30	13	5	0	48	27.1	2	147	13	23	3	186	8.6	42
8:00- 9:00	19	20	9	0	48	41.7	1	161	20	39	5	225	11.1	42
9:00-10:00	17	10	7	0	34	29.4	3	98	10	42	3	153	8.5	16
10:00-11:00	9	19	8	1	37	54.1	5	92	20	45	6	163	16.0	39
11:00-12:00	19	12	7	0	38	31.6	7	112	12	32	8	164	12.2	33
12:00-13:00	24	15	9	1	49	32.7	4	109	15	39	6	169	12.4	36
13:00-14:00	21	13	5	0	39	33.3	5	123	14	34	3	174	9.8	41
14:00-15:00	24	11	11	1	47	25.5	3	141	11	39	5	196	8.2	18
15:00-16:00	32	13	12	0	57	22.8	11	149	14	47	4	214	8.4	47
16:00-17:00	26	15	5	1	47	34.0	5	140	15	41	3	199	9.0	71
17:00-18:00	26	12	7	0	45	26.7	3	227	12	48	3	290	5.2	47
18:00-19:00	17	11	5	1	34	35.3	7	172	14	19	1	206	7.3	83
全時間合計	264	164	90	5	523	32.3	56	1671	170	448	50	2339	9.4	515

自動車交通量調査表

調査日：令和3年10月12日(火)

天候：曇り

調査地点：No.20 今津西線／市道甲第180号線

集計方法：方向別

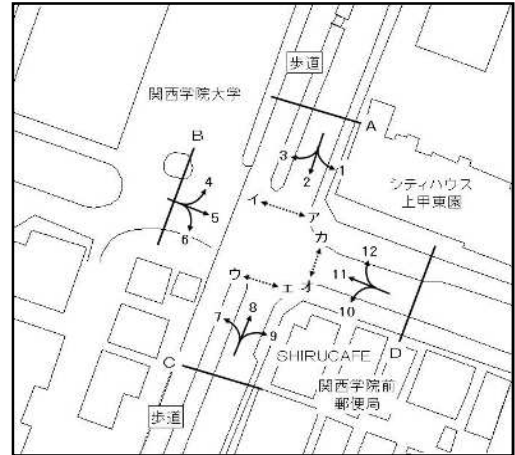

方向 種別 時間帯	10							11						
	乗用車 (台)	バス (台)	小型 貨物車 (台)	普通 貨物車 (台)	合計 (台)	大型車 混入率 (%)	二輪車 (台)	乗用車 (台)	バス (台)	小型 貨物車 (台)	普通 貨物車 (台)	合計 (台)	大型車 混入率 (%)	二輪車 (台)
7:00- 8:00	30	13	9	0	52	25.0	3	3	0	0	0	3	0.0	3
8:00- 9:00	41	19	5	3	68	32.4	3	0	0	0	0	0	0.0	3
9:00-10:00	26	7	9	5	47	25.5	3	5	0	0	4	9	44.4	0
10:00-11:00	26	15	3	5	49	40.8	2	6	0	0	1	7	14.3	0
11:00-12:00	21	9	7	2	39	28.2	4	0	0	0	0	0	0.0	0
12:00-13:00	32	15	5	2	54	31.5	2	1	0	0	3	4	75.0	0
13:00-14:00	38	17	8	1	64	28.1	1	3	0	0	0	3	0.0	0
14:00-15:00	28	7	8	0	43	16.3	5	0	0	2	0	2	0.0	0
15:00-16:00	32	11	9	2	54	24.1	3	1	0	4	1	6	16.7	3
16:00-17:00	34	7	5	1	47	17.0	2	0	0	0	0	0	0.0	0
17:00-18:00	42	9	8	3	62	19.4	1	0	0	0	0	0	0.0	0
18:00-19:00	59	7	6	1	73	11.0	1	0	0	0	0	0	0.0	0
全時間合計	409	136	82	25	652	24.7	30	19	0	6	9	34	26.5	9

方向 種別 時間帯	12							D 流入部 (10+11+12)						
	乗用車 (台)	バス (台)	小型 貨物車 (台)	普通 貨物車 (台)	合計 (台)	大型車 混入率 (%)	二輪車 (台)	乗用車 (台)	バス (台)	小型 貨物車 (台)	普通 貨物車 (台)	合計 (台)	大型車 混入率 (%)	二輪車 (台)
7:00- 8:00	1	0	0	0	1	0.0	0	34	13	9	0	56	23.2	6
8:00- 9:00	6	0	3	0	9	0.0	0	47	19	8	3	77	28.6	6
9:00-10:00	2	0	2	1	5	20.0	1	33	7	11	10	61	27.9	4
10:00-11:00	3	0	3	0	6	0.0	0	35	15	6	6	62	33.9	2
11:00-12:00	1	0	0	0	1	0.0	0	22	9	7	2	40	27.5	4
12:00-13:00	3	0	1	0	4	0.0	0	36	15	6	5	62	32.3	2
13:00-14:00	5	0	0	0	5	0.0	0	46	17	8	1	72	25.0	1
14:00-15:00	3	0	0	0	3	0.0	0	31	7	10	0	48	14.6	5
15:00-16:00	7	1	0	0	8	12.5	0	40	12	13	3	68	22.1	6
16:00-17:00	11	0	0	0	11	0.0	0	45	7	5	1	58	13.8	2
17:00-18:00	7	0	4	0	11	0.0	1	49	9	12	3	73	16.4	2
18:00-19:00	9	0	0	0	9	0.0	0	68	7	6	1	82	9.8	1
全時間合計	58	1	13	1	73	2.7	2	486	137	101	35	759	22.7	41

自動車交通量調査表

調査日：令和3年10月12日(火)

天候：曇り

調査地点：No.20 今津西線／市道甲第180号線

集計方法：断面別

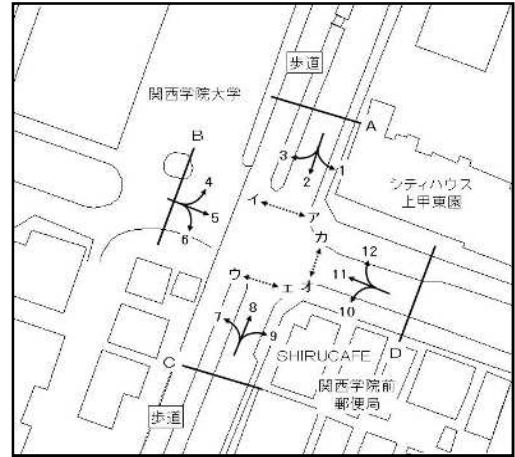

方向 種別 時間帯	A 流入部 (1+ 2+ 3)							A 流出部 (4+ 8+12)						
	乗用車 (台)	バス (台)	小型 貨物車 (台)	普通 貨物車 (台)	合計 (台)	大型車 混入率 (%)	二輪車 (台)	乗用車 (台)	バス (台)	小型 貨物車 (台)	普通 貨物車 (台)	合計 (台)	大型車 混入率 (%)	二輪車 (台)
7:00- 8:00	203	0	46	4	253	1.6	59	111	0	15	3	129	2.3	41
8:00- 9:00	258	3	51	7	319	3.1	84	139	0	31	4	174	2.3	38
9:00-10:00	172	0	29	7	208	3.4	29	75	0	34	4	113	3.5	14
10:00-11:00	124	0	26	6	156	3.8	53	81	1	36	5	123	4.9	30
11:00-12:00	99	0	30	7	136	5.1	40	88	0	21	7	116	6.0	26
12:00-13:00	77	0	30	5	112	4.5	49	77	0	26	5	108	4.6	32
13:00-14:00	70	0	17	2	89	2.2	60	102	1	24	4	131	3.8	34
14:00-15:00	101	4	17	2	124	4.8	29	115	0	23	3	141	2.1	15
15:00-16:00	101	2	21	4	128	4.7	43	121	2	30	5	158	4.4	36
16:00-17:00	112	3	29	4	148	4.7	21	124	0	34	2	160	1.3	66
17:00-18:00	112	0	17	0	129	0.0	46	203	0	42	3	248	1.2	41
18:00-19:00	110	0	14	1	125	0.8	37	164	3	13	0	180	1.7	76
全時間合計	1539	12	327	49	1927	3.2	550	1400	7	329	45	1781	2.9	449

方向 種別 時間帯	A 合計 (1+ 2+ 3+ 4+ 8+12)													
	乗用車 (台)	バス (台)	小型 貨物車 (台)	普通 貨物車 (台)	合計 (台)	大型車 混入率 (%)	二輪車 (台)	乗用車 (台)	バス (台)	小型 貨物車 (台)	普通 貨物車 (台)	合計 (台)	大型車 混入率 (%)	二輪車 (台)
7:00- 8:00								314	0	61	7	382	1.8	100
8:00- 9:00								397	3	82	11	493	2.8	122
9:00-10:00								247	0	63	11	321	3.4	43
10:00-11:00								205	1	62	11	279	4.3	83
11:00-12:00								187	0	51	14	252	5.6	66
12:00-13:00								154	0	56	10	220	4.5	81
13:00-14:00								172	1	41	6	220	3.2	94
14:00-15:00								216	4	40	5	265	3.4	44
15:00-16:00								222	4	51	9	286	4.5	79
16:00-17:00								236	3	63	6	308	2.9	87
17:00-18:00								315	0	59	3	377	0.8	87
18:00-19:00								274	3	27	1	305	1.3	113
全時間合計								2939	19	656	94	3708	3.0	999

自動車交通量調査表

調査日：令和3年10月12日(火)

天候：曇り

調査地点：No.20 今津西線／市道甲第180号線

集計方法：断面別

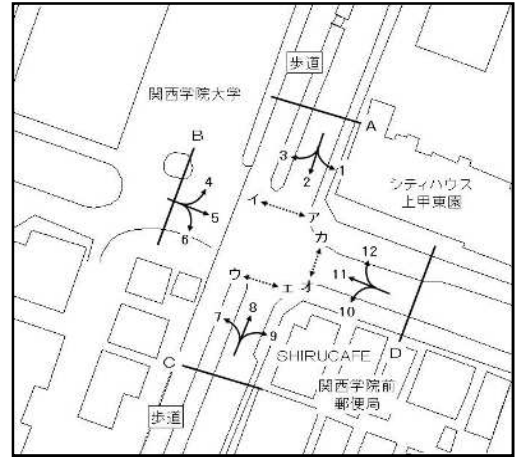

方向 種別 時間帯	B 流入部 (4+ 5+ 6)							B 流出部 (3+ 7+11)						
	乗用車 (台)	バス (台)	小型 貨物車 (台)	普通 貨物車 (台)	合計 (台)	大型車 混入率 (%)	二輪車 (台)	乗用車 (台)	バス (台)	小型 貨物車 (台)	普通 貨物車 (台)	合計 (台)	大型車 混入率 (%)	二輪車 (台)
7:00- 8:00	0	0	0	0	0	0.0	1	10	0	3	0	13	0.0	3
8:00- 9:00	0	0	1	0	1	0.0	0	12	0	2	1	15	6.7	7
9:00-10:00	4	0	4	0	8	0.0	0	23	0	4	4	31	12.9	0
10:00-11:00	7	0	5	1	13	7.7	0	18	0	7	1	26	3.8	4
11:00-12:00	8	0	4	1	13	7.7	0	6	0	5	1	12	8.3	1
12:00-13:00	2	0	4	0	6	0.0	0	12	0	6	3	21	14.3	0
13:00-14:00	2	0	6	2	10	20.0	1	10	0	5	0	15	0.0	2
14:00-15:00	1	0	5	0	6	0.0	0	6	0	9	1	16	6.3	0
15:00-16:00	4	0	4	2	10	20.0	0	5	0	9	1	15	6.7	3
16:00-17:00	11	0	5	1	17	5.9	0	6	0	4	1	11	9.1	0
17:00-18:00	7	0	1	0	8	0.0	1	7	0	3	0	10	0.0	4
18:00-19:00	12	0	0	1	13	7.7	2	3	0	1	0	4	0.0	0
全時間合計	58	0	39	8	105	7.6	5	118	0	58	13	189	6.9	24

方向 種別 時間帯	B 流入部 (4+ 5+ 6)							B 合計 (3+ 4+ 5+ 6+ 7+11)						
	乗用車 (台)	バス (台)	小型 貨物車 (台)	普通 貨物車 (台)	合計 (台)	大型車 混入率 (%)	二輪車 (台)	乗用車 (台)	バス (台)	小型 貨物車 (台)	普通 貨物車 (台)	合計 (台)	大型車 混入率 (%)	二輪車 (台)
7:00- 8:00								10	0	3	0	13	0.0	4
8:00- 9:00								12	0	3	1	16	6.3	7
9:00-10:00								27	0	8	4	39	10.3	0
10:00-11:00								25	0	12	2	39	5.1	4
11:00-12:00								14	0	9	2	25	8.0	1
12:00-13:00								14	0	10	3	27	11.1	0
13:00-14:00								12	0	11	2	25	8.0	3
14:00-15:00								7	0	14	1	22	4.5	0
15:00-16:00								9	0	13	3	25	12.0	3
16:00-17:00								17	0	9	2	28	7.1	0
17:00-18:00								14	0	4	0	18	0.0	5
18:00-19:00								15	0	1	1	17	5.9	2
全時間合計								176	0	97	21	294	7.1	29

自動車交通量調査表

調査日：令和3年10月12日(火)

天候：曇り

調査地点：No.20 今津西線／市道甲第180号線

集計方法：断面別

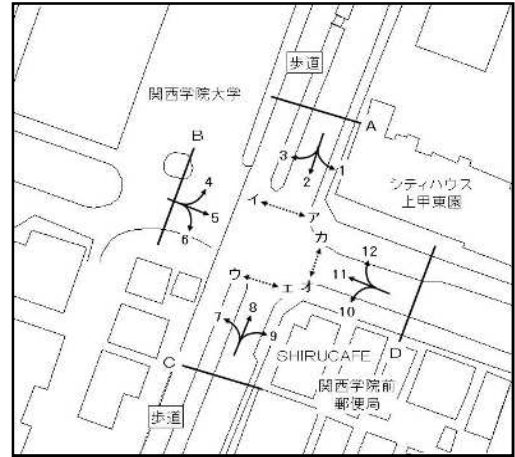

方向 種別 時間帯	D 流入部 (10+11+12)							D 流出部 (1+5+9)						
	乗用車 (台)	バス (台)	小型 貨物車 (台)	普通 貨物車 (台)	合計 (台)	大型車 混入率 (%)	二輪車 (台)	乗用車 (台)	バス (台)	小型 貨物車 (台)	普通 貨物車 (台)	合計 (台)	大型車 混入率 (%)	二輪車 (台)
7:00- 8:00	34	13	9	0	56	23.2	6	41	13	5	0	59	22.0	2
8:00- 9:00	47	19	8	3	77	28.6	6	28	20	10	0	58	34.5	2
9:00-10:00	33	7	11	10	61	27.9	4	28	10	8	0	46	21.7	4
10:00-11:00	35	15	6	6	62	33.9	2	18	19	9	3	49	44.9	7
11:00-12:00	22	9	7	2	40	27.5	4	26	12	7	0	45	26.7	8
12:00-13:00	36	15	6	5	62	32.3	2	33	15	12	1	61	26.2	4
13:00-14:00	46	17	8	1	72	25.0	1	27	13	7	0	47	27.7	7
14:00-15:00	31	7	10	0	48	14.6	5	33	11	12	1	57	21.1	4
15:00-16:00	40	12	13	3	68	22.1	6	40	13	14	1	68	20.6	12
16:00-17:00	45	7	5	1	58	13.8	2	32	15	6	1	54	29.6	7
17:00-18:00	49	9	12	3	73	16.4	2	30	12	7	0	49	24.5	4
18:00-19:00	68	7	6	1	82	9.8	1	27	11	8	1	47	25.5	8
全時間合計	486	137	101	35	759	22.7	41	363	164	105	8	640	26.9	69

方向 種別 時間帯	D 流入部 (10+11+12)							D 合計 (1+5+9+10+11+12)						
	乗用車 (台)	バス (台)	小型 貨物車 (台)	普通 貨物車 (台)	合計 (台)	大型車 混入率 (%)	二輪車 (台)	乗用車 (台)	バス (台)	小型 貨物車 (台)	普通 貨物車 (台)	合計 (台)	大型車 混入率 (%)	二輪車 (台)
7:00- 8:00								75	26	14	0	115	22.6	8
8:00- 9:00								75	39	18	3	135	31.1	8
9:00-10:00								61	17	19	10	107	25.2	8
10:00-11:00								53	34	15	9	111	38.7	9
11:00-12:00								48	21	14	2	85	27.1	12
12:00-13:00								69	30	18	6	123	29.3	6
13:00-14:00								73	30	15	1	119	26.1	8
14:00-15:00								64	18	22	1	105	18.1	9
15:00-16:00								80	25	27	4	136	21.3	18
16:00-17:00								77	22	11	2	112	21.4	9
17:00-18:00								79	21	19	3	122	19.7	6
18:00-19:00								95	18	14	2	129	15.5	9
全時間合計								849	301	206	43	1399	24.6	110

自動車交通量調査表

調査日：令和3年10月12日(火)

天候：曇り

調査地点：No.20 今津西線／市道甲第180号線

集計方法：交差点計

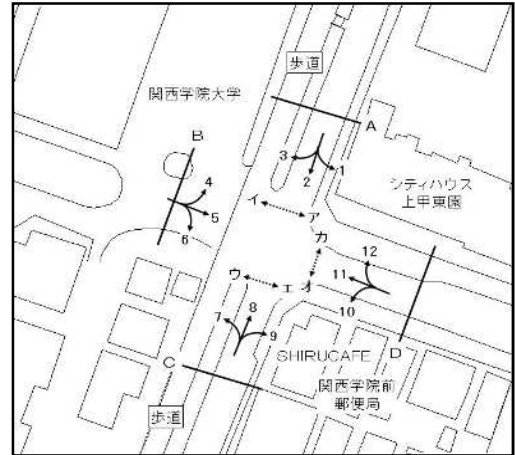

流入部 種別 時間帯	A							B						
	乗用車 (台)	バス (台)	小型 貨物車 (台)	普通 貨物車 (台)	合計 (台)	大型車 混入率 (%)	二輪車 (台)	乗用車 (台)	バス (台)	小型 貨物車 (台)	普通 貨物車 (台)	合計 (台)	大型車 混入率 (%)	二輪車 (台)
7:00- 8:00	203	0	46	4	253	1.6	59	0	0	0	0	0	0.0	1
8:00- 9:00	258	3	51	7	319	3.1	84	0	0	1	0	1	0.0	0
9:00-10:00	172	0	29	7	208	3.4	29	4	0	4	0	8	0.0	0
10:00-11:00	124	0	26	6	156	3.8	53	7	0	5	1	13	7.7	0
11:00-12:00	99	0	30	7	136	5.1	40	8	0	4	1	13	7.7	0
12:00-13:00	77	0	30	5	112	4.5	49	2	0	4	0	6	0.0	0
13:00-14:00	70	0	17	2	89	2.2	60	2	0	6	2	10	20.0	1
14:00-15:00	101	4	17	2	124	4.8	29	1	0	5	0	6	0.0	0
15:00-16:00	101	2	21	4	128	4.7	43	4	0	4	2	10	20.0	0
16:00-17:00	112	3	29	4	148	4.7	21	11	0	5	1	17	5.9	0
17:00-18:00	112	0	17	0	129	0.0	46	7	0	1	0	8	0.0	1
18:00-19:00	110	0	14	1	125	0.8	37	12	0	0	1	13	7.7	2
全時間合計	1539	12	327	49	1927	3.2	550	58	0	39	8	105	7.6	5

流入部 種別 時間帯	C							D						
	乗用車 (台)	バス (台)	小型 貨物車 (台)	普通 貨物車 (台)	合計 (台)	大型車 混入率 (%)	二輪車 (台)	乗用車 (台)	バス (台)	小型 貨物車 (台)	普通 貨物車 (台)	合計 (台)	大型車 混入率 (%)	二輪車 (台)
7:00- 8:00	147	13	23	3	186	8.6	42	34	13	9	0	56	23.2	6
8:00- 9:00	161	20	39	5	225	11.1	42	47	19	8	3	77	28.6	6
9:00-10:00	98	10	42	3	153	8.5	16	33	7	11	10	61	27.9	4
10:00-11:00	92	20	45	6	163	16.0	39	35	15	6	6	62	33.9	2
11:00-12:00	112	12	32	8	164	12.2	33	22	9	7	2	40	27.5	4
12:00-13:00	109	15	39	6	169	12.4	36	36	15	6	5	62	32.3	2
13:00-14:00	123	14	34	3	174	9.8	41	46	17	8	1	72	25.0	1
14:00-15:00	141	11	39	5	196	8.2	18	31	7	10	0	48	14.6	5
15:00-16:00	149	14	47	4	214	8.4	47	40	12	13	3	68	22.1	6
16:00-17:00	140	15	41	3	199	9.0	71	45	7	5	1	58	13.8	2
17:00-18:00	227	12	48	3	290	5.2	47	49	9	12	3	73	16.4	2
18:00-19:00	172	14	19	1	206	7.3	83	68	7	6	1	82	9.8	1
全時間合計	1671	170	448	50	2339	9.4	515	486	137	101	35	759	22.7	41

自動車交通量調査表

調査日：令和3年10月12日(火)

天候：曇り

調査地点：No.20 今津西線／市道甲第180号線

集計方法：交差点計

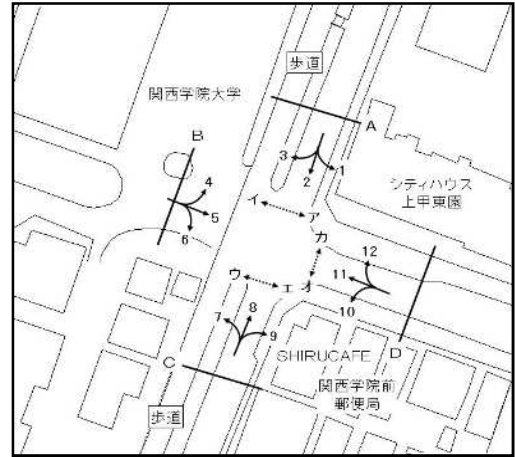

流入部 種別 時間帯								合計 (A+ B+ C+ D)						
	乗用車 (台)	バス (台)	小型 貨物車 (台)	普通 貨物車 (台)	合計 (台)	大型車 混入率 (%)	二輪車 (台)	乗用車 (台)	バス (台)	小型 貨物車 (台)	普通 貨物車 (台)	合計 (台)	大型車 混入率 (%)	二輪車 (台)
7:00- 8:00								384	26	78	7	495	6.7	108
8:00- 9:00								466	42	99	15	622	9.2	132
9:00-10:00								307	17	86	20	430	8.6	49
10:00-11:00								258	35	82	19	394	13.7	94
11:00-12:00								241	21	73	18	353	11.0	77
12:00-13:00								224	30	79	16	349	13.2	87
13:00-14:00								241	31	65	8	345	11.3	103
14:00-15:00								274	22	71	7	374	7.8	52
15:00-16:00								294	28	85	13	420	9.8	96
16:00-17:00								308	25	80	9	422	8.1	94
17:00-18:00								395	21	78	6	500	5.4	96
18:00-19:00								362	21	39	4	426	5.9	123
全時間合計								3754	319	915	142	5130	9.0	1111

自動車交通量調査表

調査日：令和3年10月12日(火)

天候：曇り

調査地点：No.21 北口線／車庫北線

集計方法：方向別

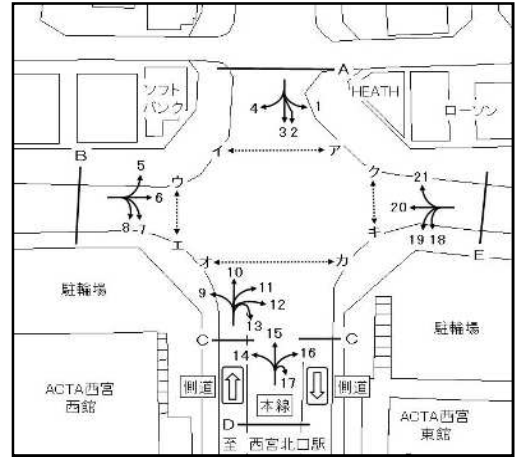

方向 種別 時間帯	1							2						
	乗用車 (台)	バス (台)	小型 貨物車 (台)	普通 貨物車 (台)	合計 (台)	大型車 混入率 (%)	二輪車 (台)	乗用車 (台)	バス (台)	小型 貨物車 (台)	普通 貨物車 (台)	合計 (台)	大型車 混入率 (%)	二輪車 (台)
7:00- 8:00	1	0	0	0	1	0.0	0	17	1	2	1	21	9.5	3
8:00- 9:00	2	0	0	3	5	60.0	0	24	0	0	0	24	0.0	3
9:00-10:00	7	0	0	0	7	0.0	0	23	0	1	0	24	0.0	1
10:00-11:00	3	0	3	0	6	0.0	0	26	0	4	0	30	0.0	2
11:00-12:00	1	0	0	0	1	0.0	3	19	0	4	0	23	0.0	1
12:00-13:00	7	0	1	0	8	0.0	1	18	0	1	0	19	0.0	1
13:00-14:00	2	0	1	0	3	0.0	0	23	0	0	0	23	0.0	1
14:00-15:00	1	0	1	0	2	0.0	0	15	0	0	0	15	0.0	0
15:00-16:00	5	0	2	1	8	12.5	0	17	0	0	0	17	0.0	0
16:00-17:00	6	0	3	0	9	0.0	1	21	0	1	0	22	0.0	2
17:00-18:00	7	0	1	1	9	11.1	0	21	0	0	0	21	0.0	2
18:00-19:00	9	0	1	0	10	0.0	0	26	0	0	0	26	0.0	1
全時間合計	51	0	13	5	69	7.2	5	250	1	13	1	265	0.8	17

方向 種別 時間帯	3							4						
	乗用車 (台)	バス (台)	小型 貨物車 (台)	普通 貨物車 (台)	合計 (台)	大型車 混入率 (%)	二輪車 (台)	乗用車 (台)	バス (台)	小型 貨物車 (台)	普通 貨物車 (台)	合計 (台)	大型車 混入率 (%)	二輪車 (台)
7:00- 8:00	248	0	27	7	282	2.5	45	9	0	0	1	10	10.0	1
8:00- 9:00	203	2	29	8	242	4.1	28	12	0	2	0	14	0.0	0
9:00-10:00	160	2	32	10	204	5.9	12	20	0	1	2	23	8.7	0
10:00-11:00	207	0	39	5	251	2.0	27	20	0	1	0	21	0.0	1
11:00-12:00	207	0	40	3	250	1.2	22	8	0	2	1	11	9.1	1
12:00-13:00	221	0	14	5	240	2.1	11	11	0	1	0	12	0.0	0
13:00-14:00	171	0	17	4	192	2.1	15	15	0	1	0	16	0.0	0
14:00-15:00	176	0	22	5	203	2.5	11	12	0	0	1	13	7.7	2
15:00-16:00	158	1	27	2	188	1.6	12	11	1	0	0	12	8.3	2
16:00-17:00	167	0	13	0	180	0.0	15	21	0	0	0	21	0.0	1
17:00-18:00	174	0	11	2	187	1.1	11	15	1	4	0	20	5.0	0
18:00-19:00	163	0	7	2	172	1.2	19	12	0	7	0	19	0.0	0
全時間合計	2255	5	278	53	2591	2.2	228	166	2	19	5	192	3.6	8

自動車交通量調査表

調査日：令和3年10月12日(火)

天候：曇り

調査地点：No.21 北口線／車庫北線

集計方法：方向別

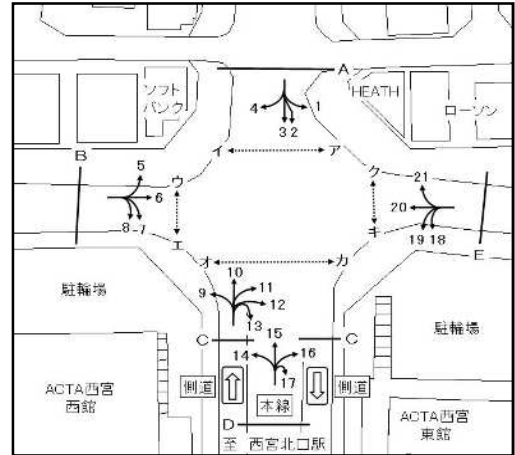

方向 種別 時間帯								A 流入部 (1+ 2+ 3+ 4)						
	乗用車 (台)	バス (台)	小型 貨物車 (台)	普通 貨物車 (台)	合計 (台)	大型車 混入率 (%)	二輪車 (台)	乗用車 (台)	バス (台)	小型 貨物車 (台)	普通 貨物車 (台)	合計 (台)	大型車 混入率 (%)	二輪車 (台)
7:00- 8:00								275	1	29	9	314	3.2	49
8:00- 9:00								241	2	31	11	285	4.6	31
9:00-10:00								210	2	34	12	258	5.4	13
10:00-11:00								256	0	47	5	308	1.6	30
11:00-12:00								235	0	46	4	285	1.4	27
12:00-13:00								257	0	17	5	279	1.8	13
13:00-14:00								211	0	19	4	234	1.7	16
14:00-15:00								204	0	23	6	233	2.6	13
15:00-16:00								191	2	29	3	225	2.2	14
16:00-17:00								215	0	17	0	232	0.0	19
17:00-18:00								217	1	16	3	237	1.7	13
18:00-19:00								210	0	15	2	227	0.9	20
全時間合計								2722	8	323	64	3117	2.3	258

自動車交通量調査表

調査日：令和3年10月12日(火)

天候：曇り

調査地点：No.21 北口線／車庫北線

集計方法：方向別

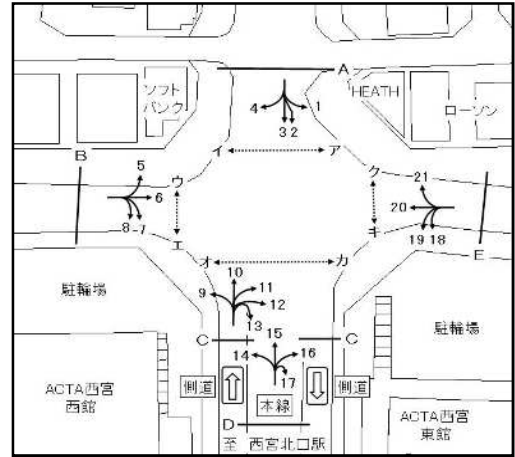

方向 種別 時間帯	5							6						
	乗用車 (台)	バス (台)	小型 貨物車 (台)	普通 貨物車 (台)	合計 (台)	大型車 混入率 (%)	二輪車 (台)	乗用車 (台)	バス (台)	小型 貨物車 (台)	普通 貨物車 (台)	合計 (台)	大型車 混入率 (%)	二輪車 (台)
7:00- 8:00	3	0	0	1	4	25.0	0	11	0	0	4	15	26.7	1
8:00- 9:00	7	0	0	1	8	12.5	1	17	0	0	3	20	15.0	3
9:00-10:00	9	0	0	2	11	18.2	0	15	0	1	3	19	15.8	2
10:00-11:00	8	0	3	1	12	8.3	0	27	0	3	1	31	3.2	7
11:00-12:00	12	0	6	1	19	5.3	0	18	0	6	2	26	7.7	10
12:00-13:00	11	0	2	2	15	13.3	3	31	0	2	4	37	10.8	10
13:00-14:00	4	0	3	1	8	12.5	1	20	0	3	1	24	4.2	5
14:00-15:00	3	0	2	1	6	16.7	2	10	0	6	3	19	15.8	8
15:00-16:00	4	0	0	0	4	0.0	0	18	0	6	1	25	4.0	2
16:00-17:00	21	0	3	0	24	0.0	0	26	0	8	0	34	0.0	6
17:00-18:00	8	0	0	0	8	0.0	1	20	0	1	0	21	0.0	7
18:00-19:00	7	0	2	0	9	0.0	0	27	0	1	0	28	0.0	3
全時間合計	97	0	21	10	128	7.8	8	240	0	37	22	299	7.4	64

方向 種別 時間帯	7							8						
	乗用車 (台)	バス (台)	小型 貨物車 (台)	普通 貨物車 (台)	合計 (台)	大型車 混入率 (%)	二輪車 (台)	乗用車 (台)	バス (台)	小型 貨物車 (台)	普通 貨物車 (台)	合計 (台)	大型車 混入率 (%)	二輪車 (台)
7:00- 8:00	4	0	0	1	5	20.0	0	22	1	4	5	32	18.8	9
8:00- 9:00	0	0	1	1	2	50.0	1	24	0	3	1	28	3.6	1
9:00-10:00	4	0	2	1	7	14.3	0	18	0	6	3	27	11.1	6
10:00-11:00	4	0	3	0	7	0.0	1	31	0	8	1	40	2.5	4
11:00-12:00	5	0	0	0	5	0.0	0	24	0	6	3	33	9.1	12
12:00-13:00	7	0	2	0	9	0.0	1	32	0	4	1	37	2.7	9
13:00-14:00	5	0	0	1	6	16.7	0	21	0	4	1	26	3.8	8
14:00-15:00	7	0	2	1	10	10.0	0	19	0	7	2	28	7.1	10
15:00-16:00	10	0	0	0	10	0.0	0	22	0	2	1	25	4.0	4
16:00-17:00	6	0	2	0	8	0.0	1	29	0	3	1	33	3.0	3
17:00-18:00	7	0	0	0	7	0.0	1	19	0	4	1	24	4.2	6
18:00-19:00	6	0	0	0	6	0.0	2	30	0	1	0	31	0.0	5
全時間合計	65	0	12	5	82	6.1	7	291	1	52	20	364	5.8	77

自動車交通量調査表

調査日：令和3年10月12日(火)

天候：曇り

調査地点：No.21 北口線／車庫北線

集計方法：方向別

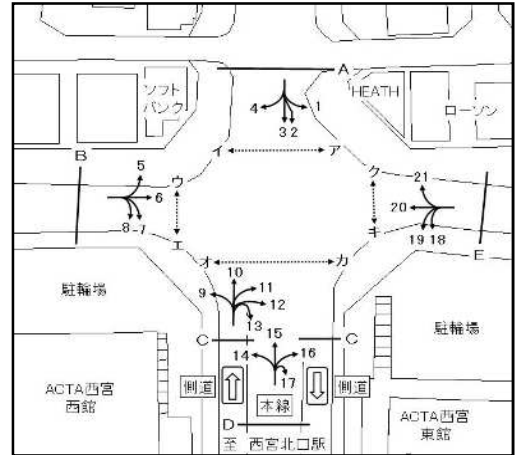

方向 種別 時間帯								B 流入部 (5+ 6+ 7+ 8)						
	乗用車 (台)	バス (台)	小型 貨物車 (台)	普通 貨物車 (台)	合計 (台)	大型車 混入率 (%)	二輪車 (台)	乗用車 (台)	バス (台)	小型 貨物車 (台)	普通 貨物車 (台)	合計 (台)	大型車 混入率 (%)	二輪車 (台)
7:00- 8:00								40	1	4	11	56	21.4	10
8:00- 9:00								48	0	4	6	58	10.3	6
9:00-10:00								46	0	9	9	64	14.1	8
10:00-11:00								70	0	17	3	90	3.3	12
11:00-12:00								59	0	18	6	83	7.2	22
12:00-13:00								81	0	10	7	98	7.1	23
13:00-14:00								50	0	10	4	64	6.3	14
14:00-15:00								39	0	17	7	63	11.1	20
15:00-16:00								54	0	8	2	64	3.1	6
16:00-17:00								82	0	16	1	99	1.0	10
17:00-18:00								54	0	5	1	60	1.7	15
18:00-19:00								70	0	4	0	74	0.0	10
全時間合計								693	1	122	57	873	6.6	156

自動車交通量調査表

調査日：令和3年10月12日(火)

天候：曇り

調査地点：No.21 北口線／車庫北線

集計方法：方向別

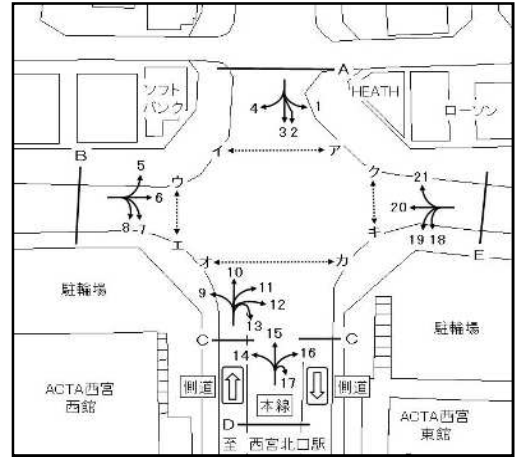

方向 種別 時間帯	9							10						
	乗用車 (台)	バス (台)	小型 貨物車 (台)	普通 貨物車 (台)	合計 (台)	大型車 混入率 (%)	二輪車 (台)	乗用車 (台)	バス (台)	小型 貨物車 (台)	普通 貨物車 (台)	合計 (台)	大型車 混入率 (%)	二輪車 (台)
7:00- 8:00	2	0	0	1	3	33.3	0	12	0	1	0	13	0.0	0
8:00- 9:00	0	0	1	0	1	0.0	0	6	0	1	2	9	22.2	0
9:00-10:00	0	0	1	0	1	0.0	0	10	0	3	0	13	0.0	0
10:00-11:00	0	0	0	0	0	0.0	1	16	0	6	1	23	4.3	5
11:00-12:00	1	0	1	0	2	0.0	0	29	0	0	0	29	0.0	5
12:00-13:00	3	0	1	0	4	0.0	1	26	0	0	2	28	7.1	1
13:00-14:00	4	0	0	0	4	0.0	1	26	0	2	2	30	6.7	4
14:00-15:00	3	0	2	0	5	0.0	1	32	0	3	0	35	0.0	3
15:00-16:00	3	0	2	0	5	0.0	2	21	1	3	0	25	4.0	7
16:00-17:00	5	0	1	0	6	0.0	1	23	0	1	0	24	0.0	5
17:00-18:00	1	0	2	0	3	0.0	1	14	0	2	0	16	0.0	5
18:00-19:00	3	0	0	0	3	0.0	3	29	0	6	1	36	2.8	3
全時間合計	25	0	11	1	37	2.7	11	244	1	28	8	281	3.2	38

方向 種別 時間帯	11							12						
	乗用車 (台)	バス (台)	小型 貨物車 (台)	普通 貨物車 (台)	合計 (台)	大型車 混入率 (%)	二輪車 (台)	乗用車 (台)	バス (台)	小型 貨物車 (台)	普通 貨物車 (台)	合計 (台)	大型車 混入率 (%)	二輪車 (台)
7:00- 8:00	4	0	0	0	4	0.0	0	1	0	0	1	2	50.0	0
8:00- 9:00	3	0	2	1	6	16.7	0	0	0	1	0	1	0.0	0
9:00-10:00	8	0	1	2	11	18.2	1	4	0	0	0	4	0.0	0
10:00-11:00	3	0	4	1	8	12.5	0	0	0	1	1	2	50.0	0
11:00-12:00	14	0	2	1	17	5.9	1	0	0	1	1	2	50.0	0
12:00-13:00	18	0	0	0	18	0.0	1	8	0	0	0	8	0.0	0
13:00-14:00	7	0	2	1	10	10.0	0	1	0	1	0	2	0.0	0
14:00-15:00	6	0	4	0	10	0.0	0	6	0	1	2	9	22.2	0
15:00-16:00	8	0	5	0	13	0.0	1	17	0	0	0	17	0.0	0
16:00-17:00	18	0	1	0	19	0.0	0	6	0	0	0	6	0.0	0
17:00-18:00	29	0	2	1	32	3.1	2	9	0	0	0	9	0.0	0
18:00-19:00	13	0	0	0	13	0.0	1	11	0	0	0	11	0.0	0
全時間合計	131	0	23	7	161	4.3	7	63	0	5	5	73	6.8	0

自動車交通量調査表

調査日：令和3年10月12日(火)

天候：曇り

調査地点：No.21 北口線／車庫北線

集計方法：方向別

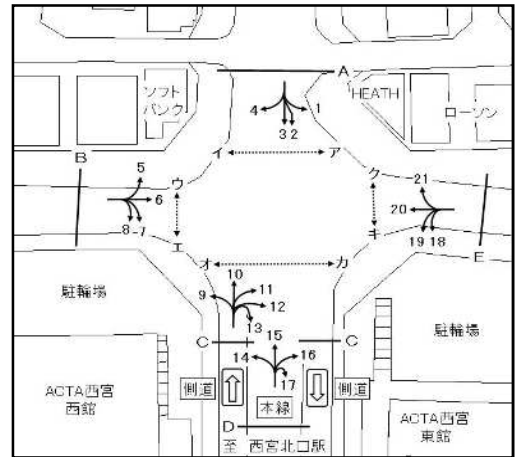

方向 種別 時間帯	13							C 流入部 (9+10+11+12+13)						
	乗用車 (台)	バス (台)	小型 貨物車 (台)	普通 貨物車 (台)	合計 (台)	大型車 混入率 (%)	二輪車 (台)	乗用車 (台)	バス (台)	小型 貨物車 (台)	普通 貨物車 (台)	合計 (台)	大型車 混入率 (%)	二輪車 (台)
7:00- 8:00	7	0	1	3	11	27.3	0	26	0	2	5	33	15.2	0
8:00- 9:00	11	0	2	3	16	18.8	0	20	0	7	6	33	18.2	0
9:00-10:00	11	0	6	5	22	22.7	1	33	0	11	7	51	13.7	2
10:00-11:00	11	0	14	3	28	10.7	2	30	0	25	6	61	9.8	8
11:00-12:00	18	0	6	5	29	17.2	1	62	0	10	7	79	8.9	7
12:00-13:00	22	0	0	2	24	8.3	3	77	0	1	4	82	4.9	6
13:00-14:00	15	0	1	1	17	5.9	2	53	0	6	4	63	6.3	7
14:00-15:00	23	0	5	1	29	3.4	2	70	0	15	3	88	3.4	6
15:00-16:00	21	0	0	0	21	0.0	1	70	1	10	0	81	1.2	11
16:00-17:00	45	0	0	0	45	0.0	1	97	0	3	0	100	0.0	7
17:00-18:00	46	0	2	0	48	0.0	3	99	0	8	1	108	0.9	11
18:00-19:00	24	0	2	0	26	0.0	3	80	0	8	1	89	1.1	10
全時間合計	254	0	39	23	316	7.3	19	717	1	106	44	868	5.2	75

自動車交通量調査表

調査日：令和3年10月12日(火)

天 候：曇り

調査地点：No.21 北口線／車庫北線

集計方法：方向別

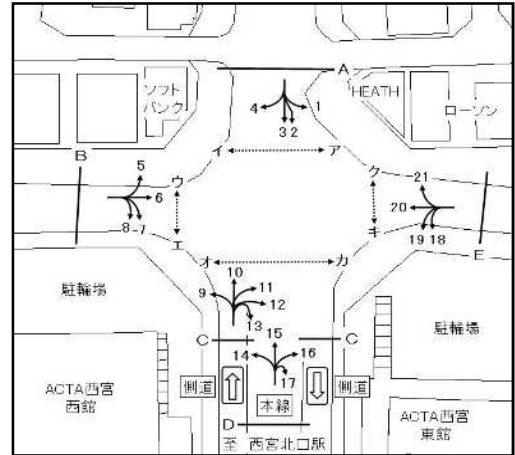

方向 種別 時間帯	14							15						
	乗用車 (台)	バス (台)	小型 貨物車 (台)	普通 貨物車 (台)	合計 (台)	大型車 混入率 (%)	二輪車 (台)	乗用車 (台)	バス (台)	小型 貨物車 (台)	普通 貨物車 (台)	合計 (台)	大型車 混入率 (%)	二輪車 (台)
7:00- 8:00	11	0	3	2	16	12.5	2	80	2	5	1	88	3.4	9
8:00- 9:00	20	0	5	6	31	19.4	2	108	2	21	6	137	5.8	11
9:00-10:00	17	0	4	8	29	27.6	5	100	0	36	13	149	8.7	8
10:00-11:00	26	0	9	5	40	12.5	5	99	0	22	6	127	4.7	12
11:00-12:00	30	0	0	3	33	9.1	6	178	0	21	5	204	2.5	10
12:00-13:00	23	0	2	2	27	7.4	2	188	0	24	5	217	2.3	14
13:00-14:00	16	0	3	2	21	9.5	4	209	2	9	6	226	3.5	12
14:00-15:00	33	0	6	2	41	4.9	5	198	3	25	2	228	2.2	20
15:00-16:00	33	0	3	1	37	2.7	3	198	3	22	1	224	1.8	9
16:00-17:00	42	0	2	1	45	2.2	5	239	1	21	2	263	1.1	11
17:00-18:00	24	0	7	1	32	3.1	3	185	3	33	0	221	1.4	18
18:00-19:00	27	0	7	0	34	0.0	5	153	1	25	0	179	0.6	23
全時間合計	302	0	51	33	386	8.5	47	1935	17	264	47	2263	2.8	157

方向 種別 時間帯	16							17						
	乗用車 (台)	バス (台)	小型 貨物車 (台)	普通 貨物車 (台)	合計 (台)	大型車 混入率 (%)	二輪車 (台)	乗用車 (台)	バス (台)	小型 貨物車 (台)	普通 貨物車 (台)	合計 (台)	大型車 混入率 (%)	二輪車 (台)
7:00- 8:00	19	1	2	2	24	12.5	3	1	0	0	0	1	0.0	0
8:00- 9:00	26	2	4	3	35	14.3	3	8	0	1	0	9	0.0	0
9:00-10:00	38	0	1	3	42	7.1	2	18	0	8	1	27	3.7	0
10:00-11:00	35	1	7	3	46	8.7	8	4	0	2	0	6	0.0	0
11:00-12:00	66	3	12	1	82	4.9	4	13	0	6	2	21	9.5	0
12:00-13:00	52	1	4	5	62	9.7	5	18	0	2	2	22	9.1	1
13:00-14:00	38	1	17	3	59	6.8	4	17	0	2	2	21	9.5	1
14:00-15:00	53	3	14	4	74	9.5	7	17	0	3	0	20	0.0	3
15:00-16:00	52	1	13	5	71	8.5	8	5	0	0	0	5	0.0	0
16:00-17:00	85	0	4	2	91	2.2	7	11	0	0	0	11	0.0	1
17:00-18:00	75	1	5	1	82	2.4	9	12	0	1	0	13	0.0	0
18:00-19:00	68	1	3	1	73	2.7	10	13	0	1	1	15	6.7	1
全時間合計	607	15	86	33	741	6.5	70	137	0	26	8	171	4.7	7

自動車交通量調査表

調査日：令和3年10月12日(火)

天候：曇り

調査地点：No.21 北口線／車庫北線

集計方法：方向別

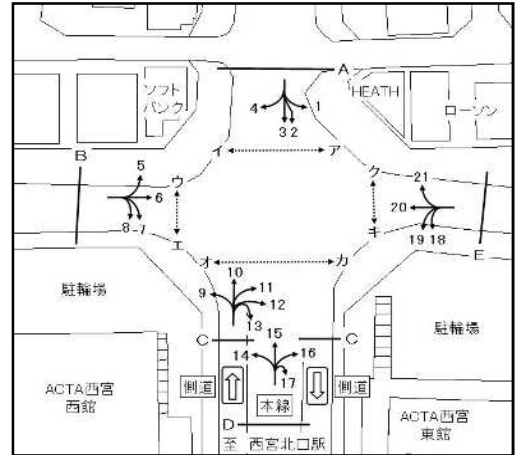

方向 種別 時間帯								D 流入部 (14+15+16+17)						
	乗用車 (台)	バス (台)	小型 貨物車 (台)	普通 貨物車 (台)	合計 (台)	大型車 混入率 (%)	二輪車 (台)	乗用車 (台)	バス (台)	小型 貨物車 (台)	普通 貨物車 (台)	合計 (台)	大型車 混入率 (%)	二輪車 (台)
7:00- 8:00								111	3	10	5	129	6.2	14
8:00- 9:00								162	4	31	15	212	9.0	16
9:00-10:00								173	0	49	25	247	10.1	15
10:00-11:00								164	1	40	14	219	6.8	25
11:00-12:00								287	3	39	11	340	4.1	20
12:00-13:00								281	1	32	14	328	4.6	22
13:00-14:00								280	3	31	13	327	4.9	21
14:00-15:00								301	6	48	8	363	3.9	35
15:00-16:00								288	4	38	7	337	3.3	20
16:00-17:00								377	1	27	5	410	1.5	24
17:00-18:00								296	4	46	2	348	1.7	30
18:00-19:00								261	2	36	2	301	1.3	39
全時間合計								2981	32	427	121	3561	4.3	281

自動車交通量調査表

調査日：令和3年10月12日(火)

天候：曇り

調査地点：No.21 北口線／車庫北線

集計方法：方向別

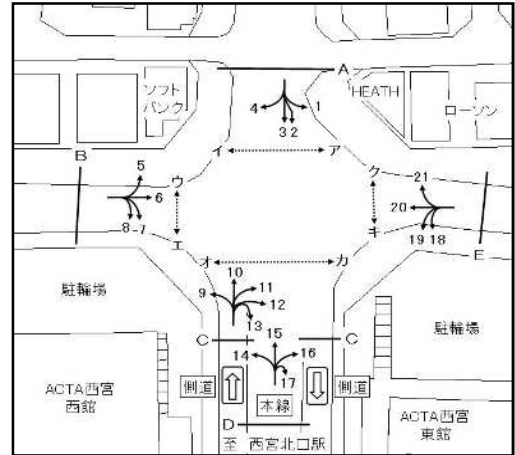

方向 種別 時間帯	18							19						
	乗用車 (台)	バス (台)	小型 貨物車 (台)	普通 貨物車 (台)	合計 (台)	大型車 混入率 (%)	二輪車 (台)	乗用車 (台)	バス (台)	小型 貨物車 (台)	普通 貨物車 (台)	合計 (台)	大型車 混入率 (%)	二輪車 (台)
7:00- 8:00	5	0	0	1	6	16.7	1	56	3	6	5	70	11.4	10
8:00- 9:00	10	0	1	3	14	21.4	0	89	0	12	9	110	8.2	14
9:00-10:00	30	0	8	0	38	0.0	1	67	1	14	4	86	5.8	10
10:00-11:00	23	0	4	0	27	0.0	0	83	1	21	4	109	4.6	3
11:00-12:00	18	0	6	0	24	0.0	1	72	1	19	7	99	8.1	9
12:00-13:00	17	0	1	0	18	0.0	1	102	2	8	6	118	6.8	10
13:00-14:00	12	0	2	0	14	0.0	0	67	1	13	3	84	4.8	6
14:00-15:00	10	0	1	0	11	0.0	0	66	4	11	6	87	11.5	4
15:00-16:00	21	3	0	0	24	12.5	2	78	0	2	1	81	1.2	1
16:00-17:00	15	0	3	0	18	0.0	0	70	1	6	2	79	3.8	6
17:00-18:00	15	0	3	1	19	5.3	0	54	1	4	2	61	4.9	3
18:00-19:00	22	0	0	0	22	0.0	1	61	1	2	1	65	3.1	5
全時間合計	198	3	29	5	235	3.4	7	865	16	118	50	1049	6.3	81

方向 種別 時間帯	20							21						
	乗用車 (台)	バス (台)	小型 貨物車 (台)	普通 貨物車 (台)	合計 (台)	大型車 混入率 (%)	二輪車 (台)	乗用車 (台)	バス (台)	小型 貨物車 (台)	普通 貨物車 (台)	合計 (台)	大型車 混入率 (%)	二輪車 (台)
7:00- 8:00	4	0	0	2	6	33.3	1	5	0	1	0	6	0.0	2
8:00- 9:00	5	0	0	0	5	0.0	0	14	0	3	3	20	15.0	0
9:00-10:00	18	0	3	2	23	8.7	0	24	0	7	3	34	8.8	3
10:00-11:00	28	0	4	2	34	5.9	2	21	0	7	1	29	3.4	5
11:00-12:00	10	0	0	1	11	9.1	4	39	0	0	1	40	2.5	3
12:00-13:00	6	0	0	0	6	0.0	3	30	0	2	1	33	3.0	3
13:00-14:00	7	0	2	0	9	0.0	6	31	0	6	0	37	0.0	6
14:00-15:00	11	0	2	2	15	13.3	2	26	0	8	1	35	2.9	3
15:00-16:00	9	1	2	0	12	8.3	3	19	0	3	3	25	12.0	3
16:00-17:00	26	0	1	0	27	0.0	2	39	0	3	0	42	0.0	11
17:00-18:00	13	0	2	0	15	0.0	11	24	0	6	1	31	3.2	6
18:00-19:00	13	0	0	0	13	0.0	6	26	0	7	0	33	0.0	7
全時間合計	150	1	16	9	176	5.7	40	298	0	53	14	365	3.8	52

自動車交通量調査表

調査日：令和3年10月12日(火)

天候：曇り

調査地点：No.21 北口線／車庫北線

集計方法：方向別

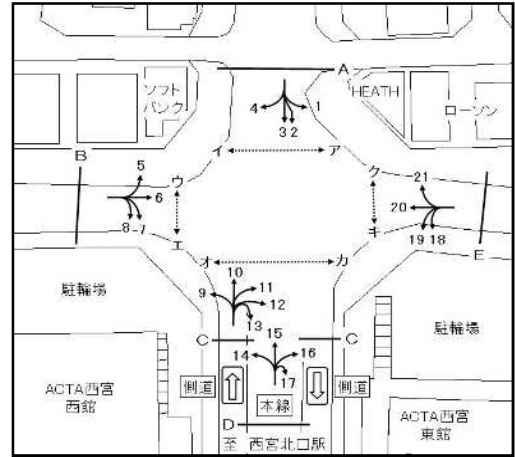

方向 種別 時間帯								E 流入部 (18+19+20+21)						
	乗用車 (台)	バス (台)	小型 貨物車 (台)	普通 貨物車 (台)	合計 (台)	大型車 混入率 (%)	二輪車 (台)	乗用車 (台)	バス (台)	小型 貨物車 (台)	普通 貨物車 (台)	合計 (台)	大型車 混入率 (%)	二輪車 (台)
7:00- 8:00								70	3	7	8	88	12.5	14
8:00- 9:00								118	0	16	15	149	10.1	14
9:00-10:00								139	1	32	9	181	5.5	14
10:00-11:00								155	1	36	7	199	4.0	10
11:00-12:00								139	1	25	9	174	5.7	17
12:00-13:00								155	2	11	7	175	5.1	17
13:00-14:00								117	1	23	3	144	2.8	18
14:00-15:00								113	4	22	9	148	8.8	9
15:00-16:00								127	4	7	4	142	5.6	9
16:00-17:00								150	1	13	2	166	1.8	19
17:00-18:00								106	1	15	4	126	4.0	20
18:00-19:00								122	1	9	1	133	1.5	19
全時間合計								1511	20	216	78	1825	5.4	180

自動車交通量調査表

調査日：令和3年10月12日(火)

天候：曇り

調査地点：No.21 北口線／車庫北線

集計方法：断面別

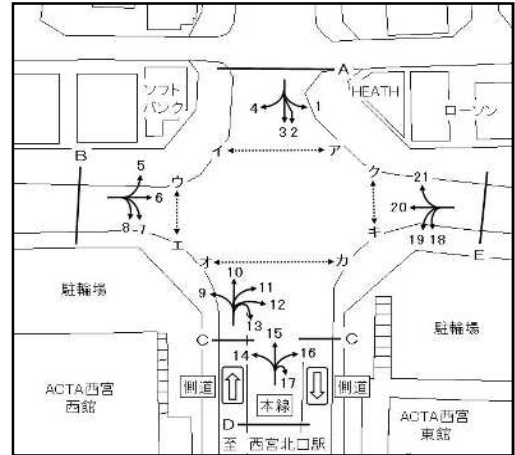

方向 種別 時間帯	A 流入部 (1+ 2+ 3+ 4)							A 流出部 (5+10+15+21)						
	乗用車 (台)	バス (台)	小型 貨物車 (台)	普通 貨物車 (台)	合計 (台)	大型車 混入率 (%)	二輪車 (台)	乗用車 (台)	バス (台)	小型 貨物車 (台)	普通 貨物車 (台)	合計 (台)	大型車 混入率 (%)	二輪車 (台)
7:00- 8:00	275	1	29	9	314	3.2	49	100	2	7	2	111	3.6	11
8:00- 9:00	241	2	31	11	285	4.6	31	135	2	25	12	174	8.0	12
9:00-10:00	210	2	34	12	258	5.4	13	143	0	46	18	207	8.7	11
10:00-11:00	256	0	47	5	308	1.6	30	144	0	38	9	191	4.7	22
11:00-12:00	235	0	46	4	285	1.4	27	258	0	27	7	292	2.4	18
12:00-13:00	257	0	17	5	279	1.8	13	255	0	28	10	293	3.4	21
13:00-14:00	211	0	19	4	234	1.7	16	270	2	20	9	301	3.7	23
14:00-15:00	204	0	23	6	233	2.6	13	259	3	38	4	304	2.3	28
15:00-16:00	191	2	29	3	225	2.2	14	242	4	28	4	278	2.9	19
16:00-17:00	215	0	17	0	232	0.0	19	322	1	28	2	353	0.8	27
17:00-18:00	217	1	16	3	237	1.7	13	231	3	41	1	276	1.4	30
18:00-19:00	210	0	15	2	227	0.9	20	215	1	40	1	257	0.8	33
全時間合計	2722	8	323	64	3117	2.3	258	2574	18	366	79	3037	3.2	255

方向 種別 時間帯	A 合計 (1+ 2+ 3+ 4+ 5+10+15+21)													
	乗用車 (台)	バス (台)	小型 貨物車 (台)	普通 貨物車 (台)	合計 (台)	大型車 混入率 (%)	二輪車 (台)	乗用車 (台)	バス (台)	小型 貨物車 (台)	普通 貨物車 (台)	合計 (台)	大型車 混入率 (%)	二輪車 (台)
7:00- 8:00								375	3	36	11	425	3.3	60
8:00- 9:00								376	4	56	23	459	5.9	43
9:00-10:00								353	2	80	30	465	6.9	24
10:00-11:00								400	0	85	14	499	2.8	52
11:00-12:00								493	0	73	11	577	1.9	45
12:00-13:00								512	0	45	15	572	2.6	34
13:00-14:00								481	2	39	13	535	2.8	39
14:00-15:00								463	3	61	10	537	2.4	41
15:00-16:00								433	6	57	7	503	2.6	33
16:00-17:00								537	1	45	2	585	0.5	46
17:00-18:00								448	4	57	4	513	1.6	43
18:00-19:00								425	1	55	3	484	0.8	53
全時間合計								5296	26	689	143	6154	2.7	513

自動車交通量調査表

調査日：令和3年10月12日(火)

天候：曇り

調査地点：No.21 北口線／車庫北線

集計方法：断面別

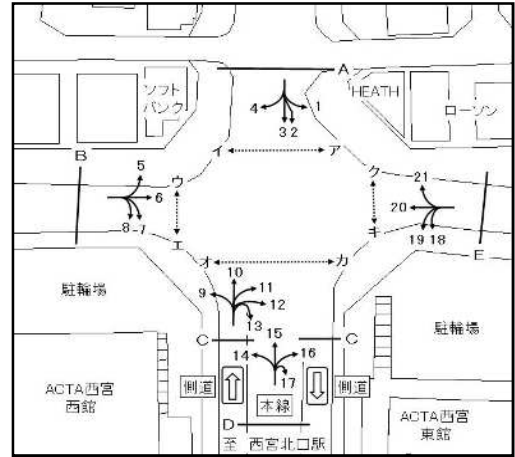

方向 種別 時間帯	B 流入部 (5+ 6+ 7+ 8)							B 流出部 (4+ 9+14+20)						
	乗用車 (台)	バス (台)	小型 貨物車 (台)	普通 貨物車 (台)	合計 (台)	大型車 混入率 (%)	二輪車 (台)	乗用車 (台)	バス (台)	小型 貨物車 (台)	普通 貨物車 (台)	合計 (台)	大型車 混入率 (%)	二輪車 (台)
7:00- 8:00	40	1	4	11	56	21.4	10	26	0	3	6	35	17.1	4
8:00- 9:00	48	0	4	6	58	10.3	6	37	0	8	6	51	11.8	2
9:00-10:00	46	0	9	9	64	14.1	8	55	0	9	12	76	15.8	5
10:00-11:00	70	0	17	3	90	3.3	12	74	0	14	7	95	7.4	9
11:00-12:00	59	0	18	6	83	7.2	22	49	0	3	5	57	8.8	11
12:00-13:00	81	0	10	7	98	7.1	23	43	0	4	2	49	4.1	6
13:00-14:00	50	0	10	4	64	6.3	14	42	0	6	2	50	4.0	11
14:00-15:00	39	0	17	7	63	11.1	20	59	0	10	5	74	6.8	10
15:00-16:00	54	0	8	2	64	3.1	6	56	2	7	1	66	4.5	10
16:00-17:00	82	0	16	1	99	1.0	10	94	0	4	1	99	1.0	9
17:00-18:00	54	0	5	1	60	1.7	15	53	1	15	1	70	2.9	15
18:00-19:00	70	0	4	0	74	0.0	10	55	0	14	0	69	0.0	14
全時間合計	693	1	122	57	873	6.6	156	643	3	97	48	791	6.4	106

方向 種別 時間帯	B 合計 (4+ 5+ 6+ 7+ 8+ 9+14+20)													
	乗用車 (台)	バス (台)	小型 貨物車 (台)	普通 貨物車 (台)	合計 (台)	大型車 混入率 (%)	二輪車 (台)	乗用車 (台)	バス (台)	小型 貨物車 (台)	普通 貨物車 (台)	合計 (台)	大型車 混入率 (%)	二輪車 (台)
7:00- 8:00								66	1	7	17	91	19.8	14
8:00- 9:00								85	0	12	12	109	11.0	8
9:00-10:00								101	0	18	21	140	15.0	13
10:00-11:00								144	0	31	10	185	5.4	21
11:00-12:00								108	0	21	11	140	7.9	33
12:00-13:00								124	0	14	9	147	6.1	29
13:00-14:00								92	0	16	6	114	5.3	25
14:00-15:00								98	0	27	12	137	8.8	30
15:00-16:00								110	2	15	3	130	3.8	16
16:00-17:00								176	0	20	2	198	1.0	19
17:00-18:00								107	1	20	2	130	2.3	30
18:00-19:00								125	0	18	0	143	0.0	24
全時間合計								1336	4	219	105	1664	6.6	262

自動車交通量調査表

調査日：令和3年10月12日(火)

天候：曇り

調査地点：No.21 北口線／車庫北線

集計方法：断面別

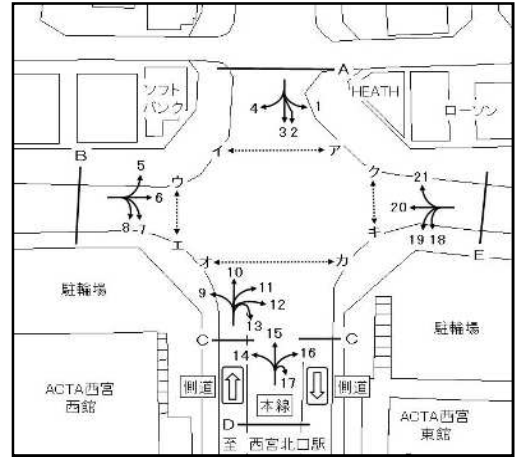

方向 種別 時間帯	C 流入部 (9+10+11+12+13)							C 流出部 (2+ 7+12+17+18)						
	乗用車 (台)	バス (台)	小型 貨物車 (台)	普通 貨物車 (台)	合計 (台)	大型車 混入率 (%)	二輪車 (台)	乗用車 (台)	バス (台)	小型 貨物車 (台)	普通 貨物車 (台)	合計 (台)	大型車 混入率 (%)	二輪車 (台)
7:00- 8:00	26	0	2	5	33	15.2	0	28	1	2	4	35	14.3	4
8:00- 9:00	20	0	7	6	33	18.2	0	42	0	4	4	50	8.0	4
9:00-10:00	33	0	11	7	51	13.7	2	79	0	19	2	100	2.0	2
10:00-11:00	30	0	25	6	61	9.8	8	57	0	14	1	72	1.4	3
11:00-12:00	62	0	10	7	79	8.9	7	55	0	17	3	75	4.0	2
12:00-13:00	77	0	1	4	82	4.9	6	68	0	6	2	76	2.6	4
13:00-14:00	53	0	6	4	63	6.3	7	58	0	5	3	66	4.5	2
14:00-15:00	70	0	15	3	88	3.4	6	55	0	7	3	65	4.6	3
15:00-16:00	70	1	10	0	81	1.2	11	70	3	0	0	73	4.1	2
16:00-17:00	97	0	3	0	100	0.0	7	59	0	6	0	65	0.0	4
17:00-18:00	99	0	8	1	108	0.9	11	64	0	4	1	69	1.4	3
18:00-19:00	80	0	8	1	89	1.1	10	78	0	1	1	80	1.3	5
全時間合計	717	1	106	44	868	5.2	75	713	4	85	24	826	3.4	38

方向 種別 時間帯	C 合計 (2+ 7+ 9+10+11+12+12+13+17+18)													
	乗用車 (台)	バス (台)	小型 貨物車 (台)	普通 貨物車 (台)	合計 (台)	大型車 混入率 (%)	二輪車 (台)	乗用車 (台)	バス (台)	小型 貨物車 (台)	普通 貨物車 (台)	合計 (台)	大型車 混入率 (%)	二輪車 (台)
7:00- 8:00								54	1	4	9	68	14.7	4
8:00- 9:00								62	0	11	10	83	12.0	4
9:00-10:00								112	0	30	9	151	6.0	4
10:00-11:00								87	0	39	7	133	5.3	11
11:00-12:00								117	0	27	10	154	6.5	9
12:00-13:00								145	0	7	6	158	3.8	10
13:00-14:00								111	0	11	7	129	5.4	9
14:00-15:00								125	0	22	6	153	3.9	9
15:00-16:00								140	4	10	0	154	2.6	13
16:00-17:00								156	0	9	0	165	0.0	11
17:00-18:00								163	0	12	2	177	1.1	14
18:00-19:00								158	0	9	2	169	1.2	15
全時間合計								1430	5	191	68	1694	4.3	113

自動車交通量調査表

調査日：令和3年10月12日(火)

天候：曇り

調査地点：No.21 北口線／車庫北線

集計方法：断面別

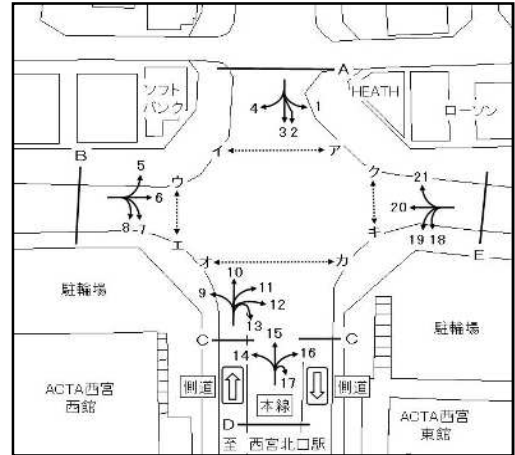

方向 種別 時間帯	D 流入部 (14+15+16+17)							D 流出部 (3+ 8+13+19)						
	乗用車 (台)	バス (台)	小型 貨物車 (台)	普通 貨物車 (台)	合計 (台)	大型車 混入率 (%)	二輪車 (台)	乗用車 (台)	バス (台)	小型 貨物車 (台)	普通 貨物車 (台)	合計 (台)	大型車 混入率 (%)	二輪車 (台)
7:00- 8:00	111	3	10	5	129	6.2	14	333	4	38	20	395	6.1	64
8:00- 9:00	162	4	31	15	212	9.0	16	327	2	46	21	396	5.8	43
9:00-10:00	173	0	49	25	247	10.1	15	256	3	58	22	339	7.4	29
10:00-11:00	164	1	40	14	219	6.8	25	332	1	82	13	428	3.3	36
11:00-12:00	287	3	39	11	340	4.1	20	321	1	71	18	411	4.6	44
12:00-13:00	281	1	32	14	328	4.6	22	377	2	26	14	419	3.8	33
13:00-14:00	280	3	31	13	327	4.9	21	274	1	35	9	319	3.1	31
14:00-15:00	301	6	48	8	363	3.9	35	284	4	45	14	347	5.2	27
15:00-16:00	288	4	38	7	337	3.3	20	279	1	31	4	315	1.6	18
16:00-17:00	377	1	27	5	410	1.5	24	311	1	22	3	337	1.2	25
17:00-18:00	296	4	46	2	348	1.7	30	293	1	21	5	320	1.9	23
18:00-19:00	261	2	36	2	301	1.3	39	278	1	12	3	294	1.4	32
全時間合計	2981	32	427	121	3561	4.3	281	3665	22	487	146	4320	3.9	405

方向 種別 時間帯	D 合計 (3+ 8+13+14+15+16+17+19)													
	乗用車 (台)	バス (台)	小型 貨物車 (台)	普通 貨物車 (台)	合計 (台)	大型車 混入率 (%)	二輪車 (台)	乗用車 (台)	バス (台)	小型 貨物車 (台)	普通 貨物車 (台)	合計 (台)	大型車 混入率 (%)	二輪車 (台)
7:00- 8:00								444	7	48	25	524	6.1	78
8:00- 9:00								489	6	77	36	608	6.9	59
9:00-10:00								429	3	107	47	586	8.5	44
10:00-11:00								496	2	122	27	647	4.5	61
11:00-12:00								608	4	110	29	751	4.4	64
12:00-13:00								658	3	58	28	747	4.1	55
13:00-14:00								554	4	66	22	646	4.0	52
14:00-15:00								585	10	93	22	710	4.5	62
15:00-16:00								567	5	69	11	652	2.5	38
16:00-17:00								688	2	49	8	747	1.3	49
17:00-18:00								589	5	67	7	668	1.8	53
18:00-19:00								539	3	48	5	595	1.3	71
全時間合計								6646	54	914	267	7881	4.1	686

自動車交通量調査表

調査日：令和3年10月12日(火)

天候：曇り

調査地点：No.21 北口線／車庫北線

集計方法：断面別

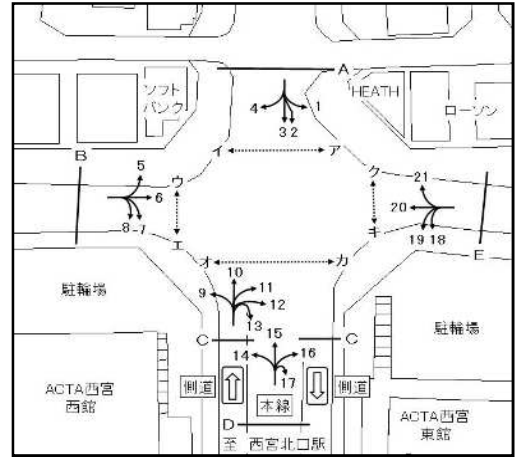

方向 種別 時間帯	E 流入部 (18+19+20+21)							E 流出部 (1+6+11+16)						
	乗用車 (台)	バス (台)	小型 貨物車 (台)	普通 貨物車 (台)	合計 (台)	大型車 混入率 (%)	二輪車 (台)	乗用車 (台)	バス (台)	小型 貨物車 (台)	普通 貨物車 (台)	合計 (台)	大型車 混入率 (%)	二輪車 (台)
7:00- 8:00	70	3	7	8	88	12.5	14	35	1	2	6	44	15.9	4
8:00- 9:00	118	0	16	15	149	10.1	14	48	2	6	10	66	18.2	6
9:00-10:00	139	1	32	9	181	5.5	14	68	0	3	8	79	10.1	5
10:00-11:00	155	1	36	7	199	4.0	10	68	1	17	5	91	6.6	15
11:00-12:00	139	1	25	9	174	5.7	17	99	3	20	4	126	5.6	18
12:00-13:00	155	2	11	7	175	5.1	17	108	1	7	9	125	8.0	17
13:00-14:00	117	1	23	3	144	2.8	18	67	1	23	5	96	6.3	9
14:00-15:00	113	4	22	9	148	8.8	9	70	3	25	7	105	9.5	15
15:00-16:00	127	4	7	4	142	5.6	9	83	1	26	7	117	6.8	11
16:00-17:00	150	1	13	2	166	1.8	19	135	0	16	2	153	1.3	14
17:00-18:00	106	1	15	4	126	4.0	20	131	1	9	3	144	2.8	18
18:00-19:00	122	1	9	1	133	1.5	19	117	1	5	1	124	1.6	14
全時間合計	1511	20	216	78	1825	5.4	180	1029	15	159	67	1270	6.5	146

方向 種別 時間帯	E 合計 (1+6+11+16+18+19+20+21)													
	乗用車 (台)	バス (台)	小型 貨物車 (台)	普通 貨物車 (台)	合計 (台)	大型車 混入率 (%)	二輪車 (台)	乗用車 (台)	バス (台)	小型 貨物車 (台)	普通 貨物車 (台)	合計 (台)	大型車 混入率 (%)	二輪車 (台)
7:00- 8:00								105	4	9	14	132	13.6	18
8:00- 9:00								166	2	22	25	215	12.6	20
9:00-10:00								207	1	35	17	260	6.9	19
10:00-11:00								223	2	53	12	290	4.8	25
11:00-12:00								238	4	45	13	300	5.7	35
12:00-13:00								263	3	18	16	300	6.3	34
13:00-14:00								184	2	46	8	240	4.2	27
14:00-15:00								183	7	47	16	253	9.1	24
15:00-16:00								210	5	33	11	259	6.2	20
16:00-17:00								285	1	29	4	319	1.6	33
17:00-18:00								237	2	24	7	270	3.3	38
18:00-19:00								239	2	14	2	257	1.6	33
全時間合計								2540	35	375	145	3095	5.8	326

自動車交通量調査表

調査日：令和3年10月12日(火)

天候：曇り

調査地点：No.21 北口線／車庫北線

集計方法：交差点計

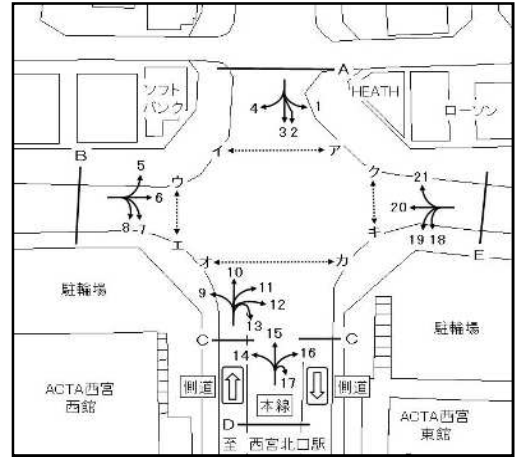

流入部 種別 時間帯	A							B						
	乗用車 (台)	バス (台)	小型 貨物車 (台)	普通 貨物車 (台)	合計 (台)	大型車 混入率 (%)	二輪車 (台)	乗用車 (台)	バス (台)	小型 貨物車 (台)	普通 貨物車 (台)	合計 (台)	大型車 混入率 (%)	二輪車 (台)
7:00- 8:00	275	1	29	9	314	3.2	49	40	1	4	11	56	21.4	10
8:00- 9:00	241	2	31	11	285	4.6	31	48	0	4	6	58	10.3	6
9:00-10:00	210	2	34	12	258	5.4	13	46	0	9	9	64	14.1	8
10:00-11:00	256	0	47	5	308	1.6	30	70	0	17	3	90	3.3	12
11:00-12:00	235	0	46	4	285	1.4	27	59	0	18	6	83	7.2	22
12:00-13:00	257	0	17	5	279	1.8	13	81	0	10	7	98	7.1	23
13:00-14:00	211	0	19	4	234	1.7	16	50	0	10	4	64	6.3	14
14:00-15:00	204	0	23	6	233	2.6	13	39	0	17	7	63	11.1	20
15:00-16:00	191	2	29	3	225	2.2	14	54	0	8	2	64	3.1	6
16:00-17:00	215	0	17	0	232	0.0	19	82	0	16	1	99	1.0	10
17:00-18:00	217	1	16	3	237	1.7	13	54	0	5	1	60	1.7	15
18:00-19:00	210	0	15	2	227	0.9	20	70	0	4	0	74	0.0	10
全時間合計	2722	8	323	64	3117	2.3	258	693	1	122	57	873	6.6	156

流入部 種別 時間帯	C							D						
	乗用車 (台)	バス (台)	小型 貨物車 (台)	普通 貨物車 (台)	合計 (台)	大型車 混入率 (%)	二輪車 (台)	乗用車 (台)	バス (台)	小型 貨物車 (台)	普通 貨物車 (台)	合計 (台)	大型車 混入率 (%)	二輪車 (台)
7:00- 8:00	26	0	2	5	33	15.2	0	111	3	10	5	129	6.2	14
8:00- 9:00	20	0	7	6	33	18.2	0	162	4	31	15	212	9.0	16
9:00-10:00	33	0	11	7	51	13.7	2	173	0	49	25	247	10.1	15
10:00-11:00	30	0	25	6	61	9.8	8	164	1	40	14	219	6.8	25
11:00-12:00	62	0	10	7	79	8.9	7	287	3	39	11	340	4.1	20
12:00-13:00	77	0	1	4	82	4.9	6	281	1	32	14	328	4.6	22
13:00-14:00	53	0	6	4	63	6.3	7	280	3	31	13	327	4.9	21
14:00-15:00	70	0	15	3	88	3.4	6	301	6	48	8	363	3.9	35
15:00-16:00	70	1	10	0	81	1.2	11	288	4	38	7	337	3.3	20
16:00-17:00	97	0	3	0	100	0.0	7	377	1	27	5	410	1.5	24
17:00-18:00	99	0	8	1	108	0.9	11	296	4	46	2	348	1.7	30
18:00-19:00	80	0	8	1	89	1.1	10	261	2	36	2	301	1.3	39
全時間合計	717	1	106	44	868	5.2	75	2981	32	427	121	3561	4.3	281

自動車交通量調査表

調査日：令和3年10月12日(火)

天候：曇り

調査地点：No.21 北口線／車庫北線

集計方法：交差点計

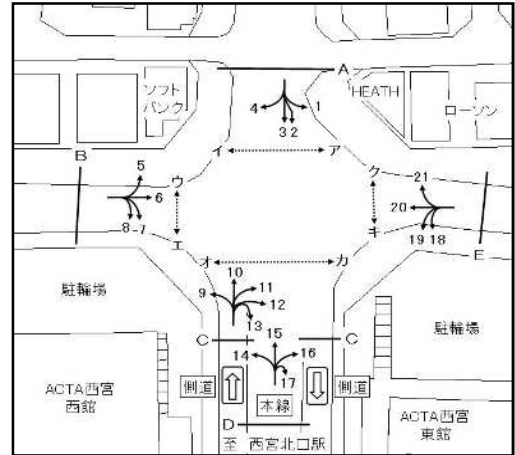

流入部 種別 時間帯	E							合計 (A+ B+ C+ D+ E)						
	乗用車 (台)	バス (台)	小型 貨物車 (台)	普通 貨物車 (台)	合計 (台)	大型車 混入率 (%)	二輪車 (台)	乗用車 (台)	バス (台)	小型 貨物車 (台)	普通 貨物車 (台)	合計 (台)	大型車 混入率 (%)	二輪車 (台)
7:00- 8:00	70	3	7	8	88	12.5	14	522	8	52	38	620	7.4	87
8:00- 9:00	118	0	16	15	149	10.1	14	589	6	89	53	737	8.0	67
9:00-10:00	139	1	32	9	181	5.5	14	601	3	135	62	801	8.1	52
10:00-11:00	155	1	36	7	199	4.0	10	675	2	165	35	877	4.2	85
11:00-12:00	139	1	25	9	174	5.7	17	782	4	138	37	961	4.3	93
12:00-13:00	155	2	11	7	175	5.1	17	851	3	71	37	962	4.2	81
13:00-14:00	117	1	23	3	144	2.8	18	711	4	89	28	832	3.8	76
14:00-15:00	113	4	22	9	148	8.8	9	727	10	125	33	895	4.8	83
15:00-16:00	127	4	7	4	142	5.6	9	730	11	92	16	849	3.2	60
16:00-17:00	150	1	13	2	166	1.8	19	921	2	76	8	1007	1.0	79
17:00-18:00	106	1	15	4	126	4.0	20	772	6	90	11	879	1.9	89
18:00-19:00	122	1	9	1	133	1.5	19	743	3	72	6	824	1.1	98
全時間合計	1511	20	216	78	1825	5.4	180	8624	62	1194	364	10244	4.2	950

自動車交通量調査表

調査日：令和3年10月12日(火)

天候：曇り

調査地点：No.22 山手線／市道西第188号線
／市道西第815号線

集計方法：方向別

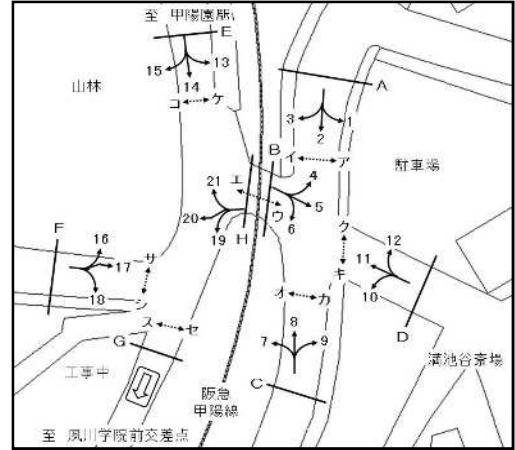

方向 種別 時間帯	1							2						
	乗用車 (台)	バス (台)	小型 貨物車 (台)	普通 貨物車 (台)	合計 (台)	大型車 混入率 (%)	二輪車 (台)	乗用車 (台)	バス (台)	小型 貨物車 (台)	普通 貨物車 (台)	合計 (台)	大型車 混入率 (%)	二輪車 (台)
7:00- 8:00	2	0	2	0	4	0.0	0	84	0	6	2	92	2.2	20
8:00- 9:00	1	0	2	0	3	0.0	0	92	3	12	5	112	7.1	19
9:00-10:00	3	0	0	0	3	0.0	1	74	2	7	2	85	4.7	15
10:00-11:00	5	0	3	0	8	0.0	0	74	0	11	1	86	1.2	11
11:00-12:00	3	0	2	0	5	0.0	1	63	0	16	2	81	2.5	5
12:00-13:00	2	0	3	0	5	0.0	1	51	0	14	1	66	1.5	12
13:00-14:00	1	0	0	1	2	50.0	1	53	0	16	2	71	2.8	14
14:00-15:00	2	0	0	0	2	0.0	0	53	0	12	2	67	3.0	9
15:00-16:00	1	0	1	0	2	0.0	1	53	0	11	2	66	3.0	15
16:00-17:00	0	0	0	0	0	0.0	0	58	0	15	1	74	1.4	11
17:00-18:00	1	0	0	0	1	0.0	0	84	1	9	0	94	1.1	10
18:00-19:00	2	0	0	0	2	0.0	0	66	1	5	2	74	4.1	11
全時間合計	23	0	13	1	37	2.7	5	805	7	134	22	968	3.0	152

方向 種別 時間帯	3							A 流入部 (1+ 2+ 3)						
	乗用車 (台)	バス (台)	小型 貨物車 (台)	普通 貨物車 (台)	合計 (台)	大型車 混入率 (%)	二輪車 (台)	乗用車 (台)	バス (台)	小型 貨物車 (台)	普通 貨物車 (台)	合計 (台)	大型車 混入率 (%)	二輪車 (台)
7:00- 8:00	74	0	17	2	93	2.2	9	160	0	25	4	189	2.1	29
8:00- 9:00	71	0	19	6	96	6.3	8	164	3	33	11	211	6.6	27
9:00-10:00	72	0	17	7	96	7.3	9	149	2	24	9	184	6.0	25
10:00-11:00	57	0	22	5	84	6.0	8	136	0	36	6	178	3.4	19
11:00-12:00	60	0	18	5	83	6.0	11	126	0	36	7	169	4.1	17
12:00-13:00	79	0	11	4	94	4.3	12	132	0	28	5	165	3.0	25
13:00-14:00	63	0	9	6	78	7.7	15	117	0	25	9	151	6.0	30
14:00-15:00	59	0	13	6	78	7.7	7	114	0	25	8	147	5.4	16
15:00-16:00	71	0	9	5	85	5.9	15	125	0	21	7	153	4.6	31
16:00-17:00	83	0	11	3	97	3.1	10	141	0	26	4	171	2.3	21
17:00-18:00	78	0	9	2	89	2.2	12	163	1	18	2	184	1.6	22
18:00-19:00	80	0	9	2	91	2.2	17	148	1	14	4	167	3.0	28
全時間合計	847	0	164	53	1064	5.0	133	1675	7	311	76	2069	4.0	290

自動車交通量調査表

調査日：令和3年10月12日(火)

天候：曇り

調査地点：No.22 山手線／市道西第188号線
／市道西第815号線

集計方法：方向別

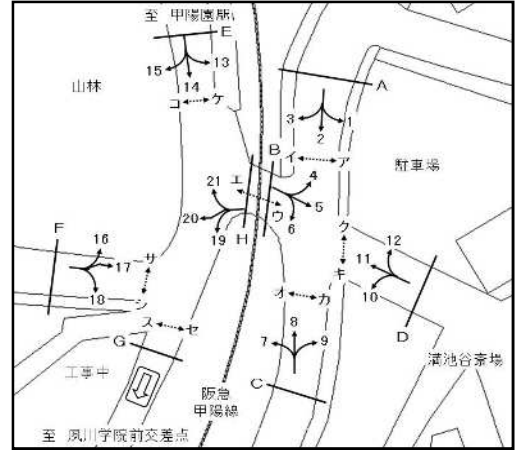

方向 種別 時間帯	4							5						
	乗用車 (台)	バス (台)	小型 貨物車 (台)	普通 貨物車 (台)	合計 (台)	大型車 混入率 (%)	二輪車 (台)	乗用車 (台)	バス (台)	小型 貨物車 (台)	普通 貨物車 (台)	合計 (台)	大型車 混入率 (%)	二輪車 (台)
7:00- 8:00	27	0	1	1	29	3.4	4	5	0	0	0	5	0.0	0
8:00- 9:00	30	0	0	1	31	3.2	3	2	0	0	0	2	0.0	0
9:00-10:00	33	0	1	0	34	0.0	1	14	0	2	2	18	11.1	1
10:00-11:00	28	0	2	3	33	9.1	3	9	0	0	0	9	0.0	1
11:00-12:00	19	0	3	1	23	4.3	5	7	0	1	0	8	0.0	3
12:00-13:00	19	0	3	1	23	4.3	2	5	0	0	0	5	0.0	2
13:00-14:00	15	0	2	0	17	0.0	2	3	0	1	0	4	0.0	1
14:00-15:00	11	0	5	2	18	11.1	3	7	0	0	0	7	0.0	3
15:00-16:00	25	0	3	0	28	0.0	5	8	0	1	0	9	0.0	2
16:00-17:00	30	0	7	0	37	0.0	3	13	0	1	0	14	0.0	2
17:00-18:00	19	1	6	0	26	3.8	2	8	0	1	0	9	0.0	2
18:00-19:00	19	0	3	0	22	0.0	1	3	1	0	0	4	25.0	1
全時間合計	275	1	36	9	321	3.1	34	84	1	7	2	94	3.2	18

方向 種別 時間帯	6							B 流入部 (4+ 5+ 6)						
	乗用車 (台)	バス (台)	小型 貨物車 (台)	普通 貨物車 (台)	合計 (台)	大型車 混入率 (%)	二輪車 (台)	乗用車 (台)	バス (台)	小型 貨物車 (台)	普通 貨物車 (台)	合計 (台)	大型車 混入率 (%)	二輪車 (台)
7:00- 8:00	70	6	2	3	81	11.1	5	102	6	3	4	115	8.7	9
8:00- 9:00	71	5	5	4	85	10.6	7	103	5	5	5	118	8.5	10
9:00-10:00	50	4	4	3	61	11.5	3	97	4	7	5	113	8.0	5
10:00-11:00	49	4	8	1	62	8.1	8	86	4	10	4	104	7.7	12
11:00-12:00	44	2	9	3	58	8.6	6	70	2	13	4	89	6.7	14
12:00-13:00	40	3	7	2	52	9.6	8	64	3	10	3	80	7.5	12
13:00-14:00	42	4	5	2	53	11.3	4	60	4	8	2	74	8.1	7
14:00-15:00	40	2	11	6	59	13.6	9	58	2	16	8	84	11.9	15
15:00-16:00	33	4	8	1	46	10.9	3	66	4	12	1	83	6.0	10
16:00-17:00	35	3	11	7	56	17.9	2	78	3	19	7	107	9.3	7
17:00-18:00	43	4	14	6	67	14.9	7	70	5	21	6	102	10.8	11
18:00-19:00	37	4	6	0	47	8.5	2	59	5	9	0	73	6.8	4
全時間合計	554	45	90	38	727	11.4	64	913	47	133	49	1142	8.4	116

自動車交通量調査表

調査日：令和3年10月12日(火)

天候：曇り

調査地点：No.22 山手線／市道西第188号線
／市道西第815号線

集計方法：方向別

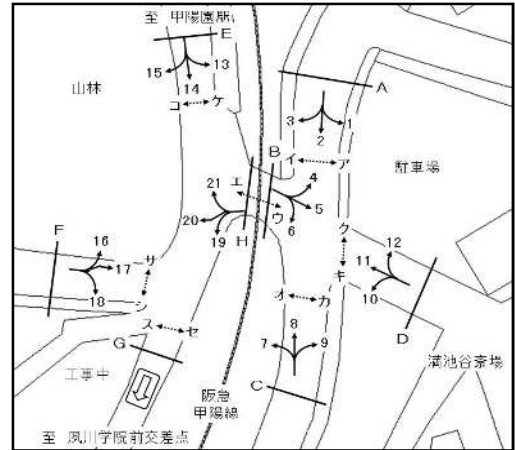

方向 種別 時間帯	7							8						
	乗用車 (台)	バス (台)	小型 貨物車 (台)	普通 貨物車 (台)	合計 (台)	大型車 混入率 (%)	二輪車 (台)	乗用車 (台)	バス (台)	小型 貨物車 (台)	普通 貨物車 (台)	合計 (台)	大型車 混入率 (%)	二輪車 (台)
7:00- 8:00	38	2	15	4	59	10.2	4	104	0	12	3	119	2.5	15
8:00- 9:00	45	5	10	7	67	17.9	5	148	1	21	5	175	3.4	32
9:00-10:00	56	3	11	3	73	8.2	3	103	0	22	4	129	3.1	11
10:00-11:00	46	6	7	3	62	14.5	4	93	0	17	1	111	0.9	17
11:00-12:00	48	5	12	5	70	14.3	5	79	0	18	3	100	3.0	10
12:00-13:00	59	4	10	3	76	9.2	7	85	0	15	5	105	4.8	22
13:00-14:00	50	5	12	2	69	10.1	4	82	0	15	5	102	4.9	16
14:00-15:00	66	4	9	3	82	8.5	6	85	2	18	3	108	4.6	10
15:00-16:00	60	4	10	2	76	7.9	8	95	0	25	1	121	0.8	18
16:00-17:00	64	4	7	2	77	7.8	8	135	1	31	1	168	1.2	21
17:00-18:00	71	3	3	0	77	3.9	7	157	2	32	3	194	2.6	31
18:00-19:00	58	5	1	0	64	7.8	3	159	2	21	2	184	2.2	25
全時間合計	661	50	107	34	852	9.9	64	1325	8	247	36	1616	2.7	228

方向 種別 時間帯	9							C 流入部 (7+ 8+ 9)						
	乗用車 (台)	バス (台)	小型 貨物車 (台)	普通 貨物車 (台)	合計 (台)	大型車 混入率 (%)	二輪車 (台)	乗用車 (台)	バス (台)	小型 貨物車 (台)	普通 貨物車 (台)	合計 (台)	大型車 混入率 (%)	二輪車 (台)
7:00- 8:00	1	1	2	2	6	50.0	1	143	3	29	9	184	6.5	20
8:00- 9:00	1	0	2	1	4	25.0	0	194	6	33	13	246	7.7	37
9:00-10:00	1	0	0	0	1	0.0	0	160	3	33	7	203	4.9	14
10:00-11:00	1	0	1	0	2	0.0	0	140	6	25	4	175	5.7	21
11:00-12:00	2	0	1	0	3	0.0	0	129	5	31	8	173	7.5	15
12:00-13:00	1	0	0	0	1	0.0	0	145	4	25	8	182	6.6	29
13:00-14:00	1	0	0	0	1	0.0	0	133	5	27	7	172	7.0	20
14:00-15:00	2	0	2	0	4	0.0	0	153	6	29	6	194	6.2	16
15:00-16:00	1	0	1	0	2	0.0	0	156	4	36	3	199	3.5	26
16:00-17:00	2	0	0	0	2	0.0	0	201	5	38	3	247	3.2	29
17:00-18:00	0	0	0	0	0	0.0	0	228	5	35	3	271	3.0	38
18:00-19:00	2	0	1	0	3	0.0	2	219	7	23	2	251	3.6	30
全時間合計	15	1	10	3	29	13.8	3	2001	59	364	73	2497	5.3	295

自動車交通量調査表

調査日：令和3年10月12日(火)

天候：曇り

調査地点：No.22 山手線／市道西第188号線
／市道西第815号線

集計方法：方向別

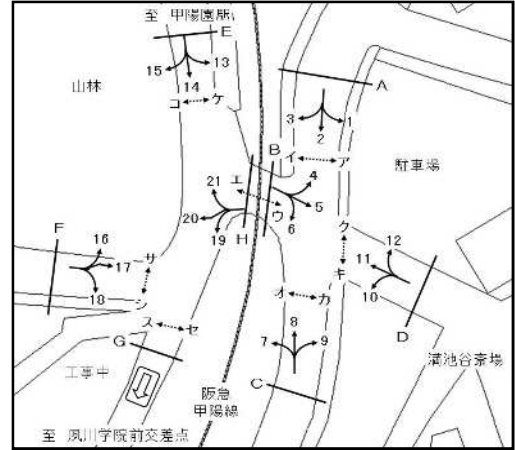

方向 種別 時間帯	10							11						
	乗用車 (台)	バス (台)	小型 貨物車 (台)	普通 貨物車 (台)	合計 (台)	大型車 混入率 (%)	二輪車 (台)	乗用車 (台)	バス (台)	小型 貨物車 (台)	普通 貨物車 (台)	合計 (台)	大型車 混入率 (%)	二輪車 (台)
7:00- 8:00	4	1	2	4	11	45.5	1	8	0	0	0	8	0.0	2
8:00- 9:00	1	0	2	1	4	25.0	0	10	0	1	0	11	0.0	2
9:00-10:00	1	0	0	1	2	50.0	0	13	0	2	0	15	0.0	3
10:00-11:00	3	0	0	1	4	25.0	1	7	0	2	0	9	0.0	2
11:00-12:00	4	1	0	0	5	20.0	0	3	0	0	0	3	0.0	5
12:00-13:00	1	0	0	1	2	50.0	0	2	0	1	0	3	0.0	2
13:00-14:00	2	0	0	1	3	33.3	1	2	0	3	0	5	0.0	3
14:00-15:00	2	0	1	0	3	0.0	0	5	0	2	0	7	0.0	7
15:00-16:00	1	0	0	1	2	50.0	0	5	0	2	0	7	0.0	3
16:00-17:00	2	0	0	0	2	0.0	1	2	0	1	0	3	0.0	2
17:00-18:00	1	0	0	0	1	0.0	0	8	0	0	0	8	0.0	5
18:00-19:00	0	1	0	0	1	100.0	0	8	0	1	0	9	0.0	2
全時間合計	22	3	5	10	40	32.5	4	73	0	15	0	88	0.0	38

方向 種別 時間帯	12							D 流入部 (10+11+12)						
	乗用車 (台)	バス (台)	小型 貨物車 (台)	普通 貨物車 (台)	合計 (台)	大型車 混入率 (%)	二輪車 (台)	乗用車 (台)	バス (台)	小型 貨物車 (台)	普通 貨物車 (台)	合計 (台)	大型車 混入率 (%)	二輪車 (台)
7:00- 8:00	3	0	3	0	6	0.0	3	15	1	5	4	25	20.0	6
8:00- 9:00	1	0	0	0	1	0.0	1	12	0	3	1	16	6.3	3
9:00-10:00	2	0	1	2	5	40.0	4	16	0	3	3	22	13.6	7
10:00-11:00	2	0	3	0	5	0.0	3	12	0	5	1	18	5.6	6
11:00-12:00	3	0	2	1	6	16.7	1	10	1	2	1	14	14.3	6
12:00-13:00	2	0	1	0	3	0.0	1	5	0	2	1	8	12.5	3
13:00-14:00	1	0	1	1	3	33.3	3	5	0	4	2	11	18.2	7
14:00-15:00	1	0	3	0	4	0.0	2	8	0	6	0	14	0.0	9
15:00-16:00	3	0	3	0	6	0.0	1	9	0	5	1	15	6.7	4
16:00-17:00	3	0	0	1	4	25.0	1	7	0	1	1	9	11.1	4
17:00-18:00	1	0	1	0	2	0.0	1	10	0	1	0	11	0.0	6
18:00-19:00	2	0	0	0	2	0.0	2	10	1	1	0	12	8.3	4
全時間合計	24	0	18	5	47	10.6	23	119	3	38	15	175	10.3	65

自動車交通量調査表

調査日：令和3年10月12日(火)

天候：曇り

調査地点：No.22 山手線／市道西第188号線
／市道西第815号線

集計方法：方向別

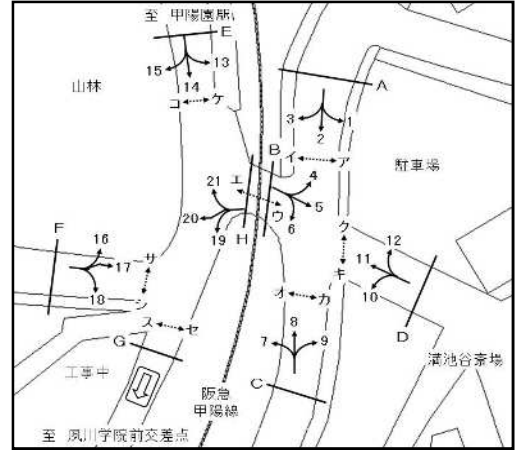

方向 種別 時間帯	13							14						
	乗用車 (台)	バス (台)	小型 貨物車 (台)	普通 貨物車 (台)	合計 (台)	大型車 混入率 (%)	二輪車 (台)	乗用車 (台)	バス (台)	小型 貨物車 (台)	普通 貨物車 (台)	合計 (台)	大型車 混入率 (%)	二輪車 (台)
7:00- 8:00	98	6	3	4	111	9.0	7	44	0	4	1	49	2.0	5
8:00- 9:00	99	5	5	5	114	8.8	7	67	3	8	2	80	6.3	2
9:00-10:00	94	4	7	5	110	8.2	3	59	0	11	2	72	2.8	2
10:00-11:00	79	4	9	4	96	8.3	10	57	1	10	1	69	2.9	4
11:00-12:00	64	2	10	4	80	7.5	9	47	0	8	3	58	5.2	6
12:00-13:00	60	3	9	3	75	8.0	12	49	0	9	2	60	3.3	3
13:00-14:00	57	4	8	2	71	8.5	5	53	0	6	2	61	3.3	2
14:00-15:00	53	2	15	7	77	11.7	11	72	3	9	4	88	8.0	9
15:00-16:00	59	4	12	1	76	6.6	9	73	2	9	1	85	3.5	9
16:00-17:00	68	3	18	7	96	10.4	6	75	1	16	3	95	4.2	7
17:00-18:00	61	5	19	6	91	12.1	7	45	1	11	1	58	3.4	4
18:00-19:00	51	5	9	0	65	7.7	2	39	1	5	1	46	4.3	3
全時間合計	843	47	124	48	1062	8.9	88	680	12	106	23	821	4.3	56

方向 種別 時間帯	15							E 流入部 (13+14+15)						
	乗用車 (台)	バス (台)	小型 貨物車 (台)	普通 貨物車 (台)	合計 (台)	大型車 混入率 (%)	二輪車 (台)	乗用車 (台)	バス (台)	小型 貨物車 (台)	普通 貨物車 (台)	合計 (台)	大型車 混入率 (%)	二輪車 (台)
7:00- 8:00	0	0	0	0	0	0.0	0	142	6	7	5	160	6.9	12
8:00- 9:00	1	0	0	0	1	0.0	1	167	8	13	7	195	7.7	10
9:00-10:00	2	0	0	0	2	0.0	0	155	4	18	7	184	6.0	5
10:00-11:00	2	0	0	0	2	0.0	0	138	5	19	5	167	6.0	14
11:00-12:00	0	0	0	0	0	0.0	0	111	2	18	7	138	6.5	15
12:00-13:00	0	0	0	0	0	0.0	0	109	3	18	5	135	5.9	15
13:00-14:00	0	0	0	0	0	0.0	0	110	4	14	4	132	6.1	7
14:00-15:00	1	0	0	0	1	0.0	0	126	5	24	11	166	9.6	20
15:00-16:00	1	0	0	0	1	0.0	0	133	6	21	2	162	4.9	18
16:00-17:00	3	0	0	0	3	0.0	0	146	4	34	10	194	7.2	13
17:00-18:00	1	0	0	0	1	0.0	0	107	6	30	7	150	8.7	11
18:00-19:00	0	0	0	0	0	0.0	0	90	6	14	1	111	6.3	5
全時間合計	11	0	0	0	11	0.0	1	1534	59	230	71	1894	6.9	145

自動車交通量調査表

調査日：令和3年10月12日(火)

天候：曇り

調査地点：No.22 山手線／市道西第188号線
／市道西第815号線

集計方法：方向別

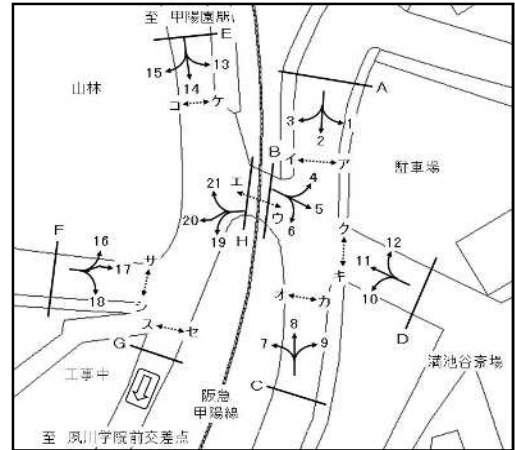

方向 種別 時間帯	16							17						
	乗用車 (台)	バス (台)	小型 貨物車 (台)	普通 貨物車 (台)	合計 (台)	大型車 混入率 (%)	二輪車 (台)	乗用車 (台)	バス (台)	小型 貨物車 (台)	普通 貨物車 (台)	合計 (台)	大型車 混入率 (%)	二輪車 (台)
7:00- 8:00	0	0	0	0	0	0.0	0	4	0	0	0	4	0.0	2
8:00- 9:00	1	0	0	0	1	0.0	1	4	0	0	0	4	0.0	3
9:00-10:00	4	0	0	0	4	0.0	0	3	0	0	0	3	0.0	2
10:00-11:00	5	0	3	0	8	0.0	0	7	0	1	0	8	0.0	2
11:00-12:00	0	0	0	0	0	0.0	0	6	0	3	0	9	0.0	5
12:00-13:00	0	0	0	0	0	0.0	0	4	0	1	0	5	0.0	0
13:00-14:00	0	0	0	0	0	0.0	0	3	0	0	0	3	0.0	2
14:00-15:00	0	0	0	0	0	0.0	0	5	0	1	1	7	14.3	4
15:00-16:00	2	0	0	0	2	0.0	0	7	0	0	0	7	0.0	1
16:00-17:00	1	0	0	0	1	0.0	0	10	0	1	0	11	0.0	1
17:00-18:00	4	0	0	0	4	0.0	0	9	0	2	0	11	0.0	4
18:00-19:00	0	0	0	0	0	0.0	0	8	0	0	0	8	0.0	2
全時間合計	17	0	3	0	20	0.0	1	70	0	9	1	80	1.3	28

方向 種別 時間帯	18							F 流入部 (16+17+18)						
	乗用車 (台)	バス (台)	小型 貨物車 (台)	普通 貨物車 (台)	合計 (台)	大型車 混入率 (%)	二輪車 (台)	乗用車 (台)	バス (台)	小型 貨物車 (台)	普通 貨物車 (台)	合計 (台)	大型車 混入率 (%)	二輪車 (台)
7:00- 8:00	30	0	3	0	33	0.0	0	34	0	3	0	37	0.0	2
8:00- 9:00	41	0	1	0	42	0.0	1	46	0	1	0	47	0.0	5
9:00-10:00	49	0	2	2	53	3.8	1	56	0	2	2	60	3.3	3
10:00-11:00	28	0	5	1	34	2.9	0	40	0	9	1	50	2.0	2
11:00-12:00	19	0	4	1	24	4.2	1	25	0	7	1	33	3.0	6
12:00-13:00	16	0	1	0	17	0.0	1	20	0	2	0	22	0.0	1
13:00-14:00	18	0	1	0	19	0.0	0	21	0	1	0	22	0.0	2
14:00-15:00	17	0	3	2	22	9.1	1	22	0	4	3	29	10.3	5
15:00-16:00	24	0	2	1	27	3.7	0	33	0	2	1	36	2.8	1
16:00-17:00	26	0	2	2	30	6.7	0	37	0	3	2	42	4.8	1
17:00-18:00	38	0	2	1	41	2.4	1	51	0	4	1	56	1.8	5
18:00-19:00	17	0	1	0	18	0.0	0	25	0	1	0	26	0.0	2
全時間合計	323	0	27	10	360	2.8	6	410	0	39	11	460	2.4	35

自動車交通量調査表

調査日：令和3年10月12日(火)

天候：曇り

調査地点：No.22 山手線／市道西第188号線
／市道西第815号線

集計方法：方向別

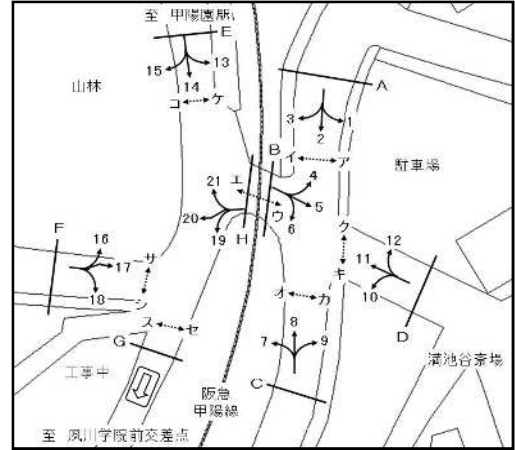

方向 種別 時間帯	19							20						
	乗用車 (台)	バス (台)	小型 貨物車 (台)	普通 貨物車 (台)	合計 (台)	大型車 混入率 (%)	二輪車 (台)	乗用車 (台)	バス (台)	小型 貨物車 (台)	普通 貨物車 (台)	合計 (台)	大型車 混入率 (%)	二輪車 (台)
7:00- 8:00	88	0	17	4	109	3.7	9	10	0	4	0	14	0.0	4
8:00- 9:00	86	0	15	5	106	4.7	8	7	0	4	1	12	8.3	4
9:00-10:00	80	0	18	7	105	6.7	8	6	0	2	0	8	0.0	2
10:00-11:00	65	0	17	3	85	3.5	6	2	0	5	0	7	0.0	4
11:00-12:00	57	0	16	4	77	5.2	10	3	0	5	1	9	11.1	3
12:00-13:00	55	0	13	2	70	2.9	10	5	0	2	2	9	22.2	2
13:00-14:00	48	0	14	4	66	6.1	10	6	0	2	3	11	27.3	5
14:00-15:00	57	0	12	2	71	2.8	7	10	1	3	3	17	23.5	2
15:00-16:00	50	0	12	3	65	4.6	10	7	0	1	2	10	20.0	6
16:00-17:00	63	0	8	2	73	2.7	11	6	0	1	1	8	12.5	2
17:00-18:00	62	0	8	2	72	2.8	15	11	0	2	0	13	0.0	1
18:00-19:00	60	0	3	2	65	3.1	10	10	0	3	0	13	0.0	4
全時間合計	771	0	153	40	964	4.1	114	83	1	34	13	131	10.7	39

方向 種別 時間帯	21							H 流入部 (19+20+21)						
	乗用車 (台)	バス (台)	小型 貨物車 (台)	普通 貨物車 (台)	合計 (台)	大型車 混入率 (%)	二輪車 (台)	乗用車 (台)	バス (台)	小型 貨物車 (台)	普通 貨物車 (台)	合計 (台)	大型車 混入率 (%)	二輪車 (台)
7:00- 8:00	22	2	11	2	37	10.8	2	120	2	32	6	160	5.0	15
8:00- 9:00	33	5	11	7	56	21.4	3	126	5	30	13	174	10.3	15
9:00-10:00	55	3	10	3	71	8.5	5	141	3	30	10	184	7.1	15
10:00-11:00	43	6	9	5	63	17.5	4	110	6	31	8	155	9.0	14
11:00-12:00	51	5	9	5	70	14.3	8	111	5	30	10	156	9.6	21
12:00-13:00	80	4	7	3	94	7.4	9	140	4	22	7	173	6.4	21
13:00-14:00	61	5	8	1	75	8.0	7	115	5	24	8	152	8.6	22
14:00-15:00	63	3	9	4	79	8.9	11	130	4	24	9	167	7.8	20
15:00-16:00	79	4	8	2	93	6.5	10	136	4	21	7	168	6.5	26
16:00-17:00	80	4	10	2	96	6.3	7	149	4	19	5	177	5.1	20
17:00-18:00	84	3	2	0	89	3.4	8	157	3	12	2	174	2.9	24
18:00-19:00	76	5	5	0	86	5.8	8	146	5	11	2	164	4.3	22
全時間合計	727	49	99	34	909	9.1	82	1581	50	286	87	2004	6.8	235

自動車交通量調査表

調査日：令和3年10月12日(火)

天候：曇り

調査地点：No.22 山手線／市道西第188号線
／市道西第815号線

集計方法：断面別

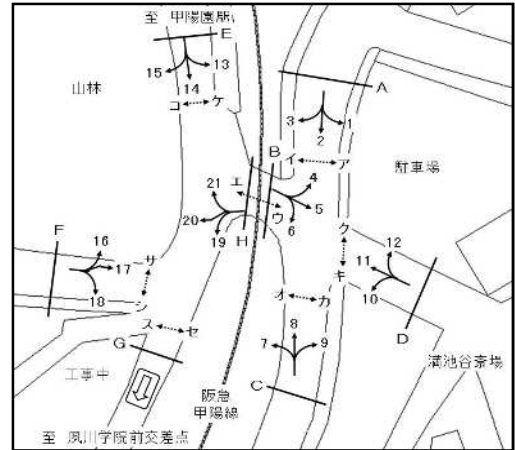

方向 種別 時間帯	A 流入部 (1+ 2+ 3)							A 流出部 (4+ 8+12)						
	乗用車 (台)	バス (台)	小型 貨物車 (台)	普通 貨物車 (台)	合計 (台)	大型車 混入率 (%)	二輪車 (台)	乗用車 (台)	バス (台)	小型 貨物車 (台)	普通 貨物車 (台)	合計 (台)	大型車 混入率 (%)	二輪車 (台)
7:00- 8:00	160	0	25	4	189	2.1	29	134	0	16	4	154	2.6	22
8:00- 9:00	164	3	33	11	211	6.6	27	179	1	21	6	207	3.4	36
9:00-10:00	149	2	24	9	184	6.0	25	138	0	24	6	168	3.6	16
10:00-11:00	136	0	36	6	178	3.4	19	123	0	22	4	149	2.7	23
11:00-12:00	126	0	36	7	169	4.1	17	101	0	23	5	129	3.9	16
12:00-13:00	132	0	28	5	165	3.0	25	106	0	19	6	131	4.6	25
13:00-14:00	117	0	25	9	151	6.0	30	98	0	18	6	122	4.9	21
14:00-15:00	114	0	25	8	147	5.4	16	97	2	26	5	130	5.4	15
15:00-16:00	125	0	21	7	153	4.6	31	123	0	31	1	155	0.6	24
16:00-17:00	141	0	26	4	171	2.3	21	168	1	38	2	209	1.4	25
17:00-18:00	163	1	18	2	184	1.6	22	177	3	39	3	222	2.7	34
18:00-19:00	148	1	14	4	167	3.0	28	180	2	24	2	208	1.9	28
全時間合計	1675	7	311	76	2069	4.0	290	1624	9	301	50	1984	3.0	285

方向 種別 時間帯	A 合計 (1+ 2+ 3+ 4+ 8+12)													
	乗用車 (台)	バス (台)	小型 貨物車 (台)	普通 貨物車 (台)	合計 (台)	大型車 混入率 (%)	二輪車 (台)	乗用車 (台)	バス (台)	小型 貨物車 (台)	普通 貨物車 (台)	合計 (台)	大型車 混入率 (%)	二輪車 (台)
7:00- 8:00								294	0	41	8	343	2.3	51
8:00- 9:00								343	4	54	17	418	5.0	63
9:00-10:00								287	2	48	15	352	4.8	41
10:00-11:00								259	0	58	10	327	3.1	42
11:00-12:00								227	0	59	12	298	4.0	33
12:00-13:00								238	0	47	11	296	3.7	50
13:00-14:00								215	0	43	15	273	5.5	51
14:00-15:00								211	2	51	13	277	5.4	31
15:00-16:00								248	0	52	8	308	2.6	55
16:00-17:00								309	1	64	6	380	1.8	46
17:00-18:00								340	4	57	5	406	2.2	56
18:00-19:00								328	3	38	6	375	2.4	56
全時間合計								3299	16	612	126	4053	3.5	575

自動車交通量調査表

調査日：令和3年10月12日(火)

天候：曇り

調査地点：No.22 山手線／市道西第188号線
／市道西第815号線

集計方法：断面別

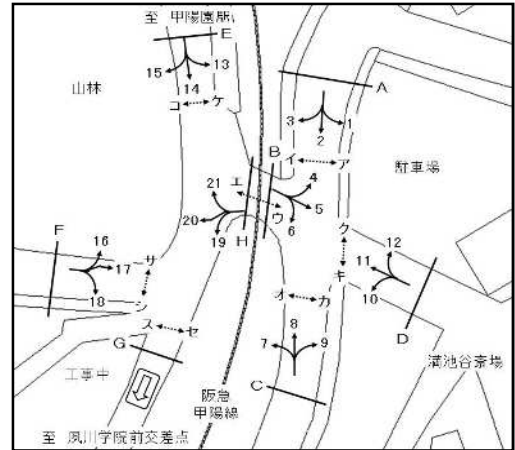

方向 種別 時間帯	B 流入部 (4+ 5+ 6)							B 流出部 (3+ 7+11)						
	乗用車 (台)	バス (台)	小型 貨物車 (台)	普通 貨物車 (台)	合計 (台)	大型車 混入率 (%)	二輪車 (台)	乗用車 (台)	バス (台)	小型 貨物車 (台)	普通 貨物車 (台)	合計 (台)	大型車 混入率 (%)	二輪車 (台)
7:00- 8:00	102	6	3	4	115	8.7	9	120	2	32	6	160	5.0	15
8:00- 9:00	103	5	5	5	118	8.5	10	126	5	30	13	174	10.3	15
9:00-10:00	97	4	7	5	113	8.0	5	141	3	30	10	184	7.1	15
10:00-11:00	86	4	10	4	104	7.7	12	110	6	31	8	155	9.0	14
11:00-12:00	70	2	13	4	89	6.7	14	111	5	30	10	156	9.6	21
12:00-13:00	64	3	10	3	80	7.5	12	140	4	22	7	173	6.4	21
13:00-14:00	60	4	8	2	74	8.1	7	115	5	24	8	152	8.6	22
14:00-15:00	58	2	16	8	84	11.9	15	130	4	24	9	167	7.8	20
15:00-16:00	66	4	12	1	83	6.0	10	136	4	21	7	168	6.5	26
16:00-17:00	78	3	19	7	107	9.3	7	149	4	19	5	177	5.1	20
17:00-18:00	70	5	21	6	102	10.8	11	157	3	12	2	174	2.9	24
18:00-19:00	59	5	9	0	73	6.8	4	146	5	11	2	164	4.3	22
全時間合計	913	47	133	49	1142	8.4	116	1581	50	286	87	2004	6.8	235

方向 種別 時間帯	B 合計 (3+ 4+ 5+ 6+ 7+11)													
	乗用車 (台)	バス (台)	小型 貨物車 (台)	普通 貨物車 (台)	合計 (台)	大型車 混入率 (%)	二輪車 (台)	乗用車 (台)	バス (台)	小型 貨物車 (台)	普通 貨物車 (台)	合計 (台)	大型車 混入率 (%)	二輪車 (台)
7:00- 8:00								222	8	35	10	275	6.5	24
8:00- 9:00								229	10	35	18	292	9.6	25
9:00-10:00								238	7	37	15	297	7.4	20
10:00-11:00								196	10	41	12	259	8.5	26
11:00-12:00								181	7	43	14	245	8.6	35
12:00-13:00								204	7	32	10	253	6.7	33
13:00-14:00								175	9	32	10	226	8.4	29
14:00-15:00								188	6	40	17	251	9.2	35
15:00-16:00								202	8	33	8	251	6.4	36
16:00-17:00								227	7	38	12	284	6.7	27
17:00-18:00								227	8	33	8	276	5.8	35
18:00-19:00								205	10	20	2	237	5.1	26
全時間合計								2494	97	419	136	3146	7.4	351

自動車交通量調査表

調査日：令和3年10月12日(火)

天候：曇り

調査地点：No.22 山手線／市道西第188号線
／市道西第815号線

集計方法：断面別

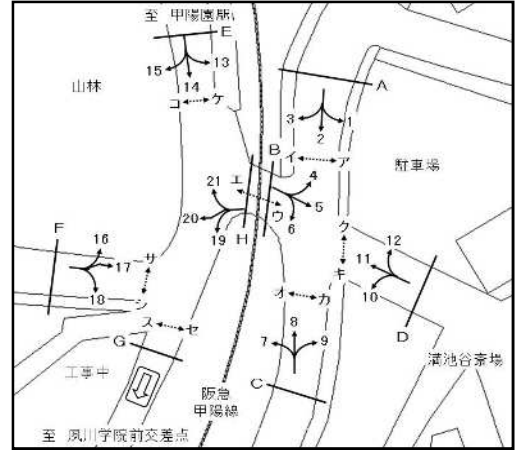

方向 種別 時間帯	D 流入部 (10+11+12)							D 流出部 (1+5+9)						
	乗用車 (台)	バス (台)	小型 貨物車 (台)	普通 貨物車 (台)	合計 (台)	大型車 混入率 (%)	二輪車 (台)	乗用車 (台)	バス (台)	小型 貨物車 (台)	普通 貨物車 (台)	合計 (台)	大型車 混入率 (%)	二輪車 (台)
7:00-8:00	15	1	5	4	25	20.0	6	8	1	4	2	15	20.0	1
8:00-9:00	12	0	3	1	16	6.3	3	4	0	4	1	9	11.1	0
9:00-10:00	16	0	3	3	22	13.6	7	18	0	2	2	22	9.1	2
10:00-11:00	12	0	5	1	18	5.6	6	15	0	4	0	19	0.0	1
11:00-12:00	10	1	2	1	14	14.3	6	12	0	4	0	16	0.0	4
12:00-13:00	5	0	2	1	8	12.5	3	8	0	3	0	11	0.0	3
13:00-14:00	5	0	4	2	11	18.2	7	5	0	1	1	7	14.3	2
14:00-15:00	8	0	6	0	14	0.0	9	11	0	2	0	13	0.0	3
15:00-16:00	9	0	5	1	15	6.7	4	10	0	3	0	13	0.0	3
16:00-17:00	7	0	1	1	9	11.1	4	15	0	1	0	16	0.0	2
17:00-18:00	10	0	1	0	11	0.0	6	9	0	1	0	10	0.0	2
18:00-19:00	10	1	1	0	12	8.3	4	7	1	1	0	9	11.1	3
全時間合計	119	3	38	15	175	10.3	65	122	2	30	6	160	5.0	26

方向 種別 時間帯	D 流入部 (10+11+12)							D 合計 (1+5+9+10+11+12)						
	乗用車 (台)	バス (台)	小型 貨物車 (台)	普通 貨物車 (台)	合計 (台)	大型車 混入率 (%)	二輪車 (台)	乗用車 (台)	バス (台)	小型 貨物車 (台)	普通 貨物車 (台)	合計 (台)	大型車 混入率 (%)	二輪車 (台)
7:00-8:00								23	2	9	6	40	20.0	7
8:00-9:00								16	0	7	2	25	8.0	3
9:00-10:00								34	0	5	5	44	11.4	9
10:00-11:00								27	0	9	1	37	2.7	7
11:00-12:00								22	1	6	1	30	6.7	10
12:00-13:00								13	0	5	1	19	5.3	6
13:00-14:00								10	0	5	3	18	16.7	9
14:00-15:00								19	0	8	0	27	0.0	12
15:00-16:00								19	0	8	1	28	3.6	7
16:00-17:00								22	0	2	1	25	4.0	6
17:00-18:00								19	0	2	0	21	0.0	8
18:00-19:00								17	2	2	0	21	9.5	7
全時間合計								241	5	68	21	335	7.8	91

自動車交通量調査表

調査日：令和3年10月12日(火)

天候：曇り

調査地点：No.22 山手線／市道西第188号線
／市道西第815号線

集計方法：断面別

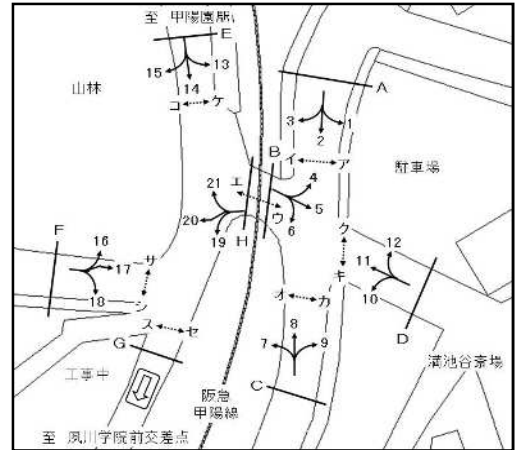

方向 種別 時間帯	F 流入部 (16+17+18)							F 流出部 (15+20)						
	乗用車 (台)	バス (台)	小型 貨物車 (台)	普通 貨物車 (台)	合計 (台)	大型車 混入率 (%)	二輪車 (台)	乗用車 (台)	バス (台)	小型 貨物車 (台)	普通 貨物車 (台)	合計 (台)	大型車 混入率 (%)	二輪車 (台)
7:00- 8:00	34	0	3	0	37	0.0	2	10	0	4	0	14	0.0	4
8:00- 9:00	46	0	1	0	47	0.0	5	8	0	4	1	13	7.7	5
9:00-10:00	56	0	2	2	60	3.3	3	8	0	2	0	10	0.0	2
10:00-11:00	40	0	9	1	50	2.0	2	4	0	5	0	9	0.0	4
11:00-12:00	25	0	7	1	33	3.0	6	3	0	5	1	9	11.1	3
12:00-13:00	20	0	2	0	22	0.0	1	5	0	2	2	9	22.2	2
13:00-14:00	21	0	1	0	22	0.0	2	6	0	2	3	11	27.3	5
14:00-15:00	22	0	4	3	29	10.3	5	11	1	3	3	18	22.2	2
15:00-16:00	33	0	2	1	36	2.8	1	8	0	1	2	11	18.2	6
16:00-17:00	37	0	3	2	42	4.8	1	9	0	1	1	11	9.1	2
17:00-18:00	51	0	4	1	56	1.8	5	12	0	2	0	14	0.0	1
18:00-19:00	25	0	1	0	26	0.0	2	10	0	3	0	13	0.0	4
全時間合計	410	0	39	11	460	2.4	35	94	1	34	13	142	9.9	40

方向 種別 時間帯	F 流入部 (16+17+18)							F 合計 (15+16+17+18+20)						
	乗用車 (台)	バス (台)	小型 貨物車 (台)	普通 貨物車 (台)	合計 (台)	大型車 混入率 (%)	二輪車 (台)	乗用車 (台)	バス (台)	小型 貨物車 (台)	普通 貨物車 (台)	合計 (台)	大型車 混入率 (%)	二輪車 (台)
7:00- 8:00								44	0	7	0	51	0.0	6
8:00- 9:00								54	0	5	1	60	1.7	10
9:00-10:00								64	0	4	2	70	2.9	5
10:00-11:00								44	0	14	1	59	1.7	6
11:00-12:00								28	0	12	2	42	4.8	9
12:00-13:00								25	0	4	2	31	6.5	3
13:00-14:00								27	0	3	3	33	9.1	7
14:00-15:00								33	1	7	6	47	14.9	7
15:00-16:00								41	0	3	3	47	6.4	7
16:00-17:00								46	0	4	3	53	5.7	3
17:00-18:00								63	0	6	1	70	1.4	6
18:00-19:00								35	0	4	0	39	0.0	6
全時間合計								504	1	73	24	602	4.2	75

自動車交通量調査表

調査日：令和3年10月12日(火)

天候：曇り

調査地点：No.22 山手線／市道西第188号線
／市道西第815号線

集計方法：断面別

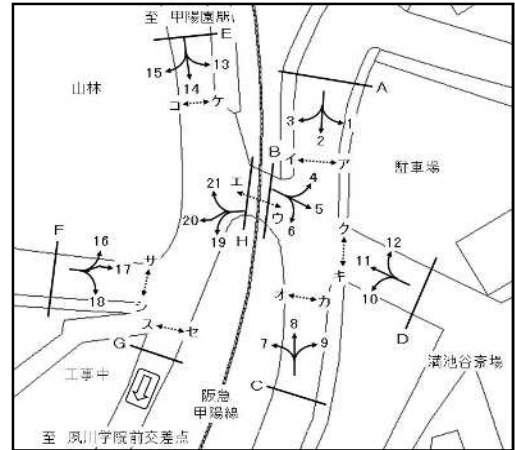

方向 種別 時間帯								G 流出部 (14+18+19)						
	乗用車 (台)	バス (台)	小型 貨物車 (台)	普通 貨物車 (台)	合計 (台)	大型車 混入率 (%)	二輪車 (台)	乗用車 (台)	バス (台)	小型 貨物車 (台)	普通 貨物車 (台)	合計 (台)	大型車 混入率 (%)	二輪車 (台)
7:00- 8:00								162	0	24	5	191	2.6	14
8:00- 9:00								194	3	24	7	228	4.4	11
9:00-10:00								188	0	31	11	230	4.8	11
10:00-11:00								150	1	32	5	188	3.2	10
11:00-12:00								123	0	28	8	159	5.0	17
12:00-13:00								120	0	23	4	147	2.7	14
13:00-14:00								119	0	21	6	146	4.1	12
14:00-15:00								146	3	24	8	181	6.1	17
15:00-16:00								147	2	23	5	177	4.0	19
16:00-17:00								164	1	26	7	198	4.0	18
17:00-18:00								145	1	21	4	171	2.9	20
18:00-19:00								116	1	9	3	129	3.1	13
全時間合計								1774	12	286	73	2145	4.0	176

方向 種別 時間帯								G 合計 (14+18+19)						
	乗用車 (台)	バス (台)	小型 貨物車 (台)	普通 貨物車 (台)	合計 (台)	大型車 混入率 (%)	二輪車 (台)	乗用車 (台)	バス (台)	小型 貨物車 (台)	普通 貨物車 (台)	合計 (台)	大型車 混入率 (%)	二輪車 (台)
7:00- 8:00								162	0	24	5	191	2.6	14
8:00- 9:00								194	3	24	7	228	4.4	11
9:00-10:00								188	0	31	11	230	4.8	11
10:00-11:00								150	1	32	5	188	3.2	10
11:00-12:00								123	0	28	8	159	5.0	17
12:00-13:00								120	0	23	4	147	2.7	14
13:00-14:00								119	0	21	6	146	4.1	12
14:00-15:00								146	3	24	8	181	6.1	17
15:00-16:00								147	2	23	5	177	4.0	19
16:00-17:00								164	1	26	7	198	4.0	18
17:00-18:00								145	1	21	4	171	2.9	20
18:00-19:00								116	1	9	3	129	3.1	13
全時間合計								1774	12	286	73	2145	4.0	176

自動車交通量調査表

調査日：令和3年10月12日(火)

天候：曇り

調査地点：No.22 山手線／市道西第188号線
／市道西第815号線

集計方法：断面別

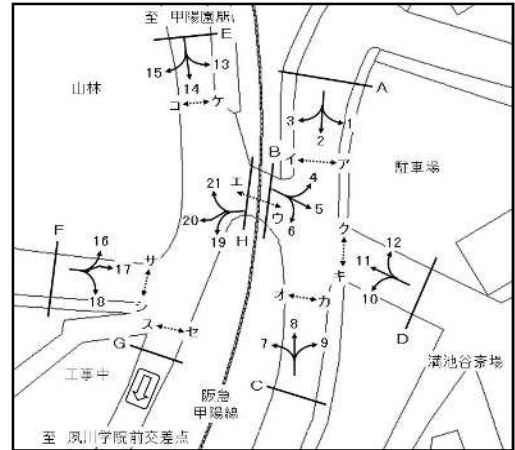

方向 種別 時間帯	H 流入部 (19+20+21)							H 流出部 (13+17)						
	乗用車 (台)	バス (台)	小型 貨物車 (台)	普通 貨物車 (台)	合計 (台)	大型車 混入率 (%)	二輪車 (台)	乗用車 (台)	バス (台)	小型 貨物車 (台)	普通 貨物車 (台)	合計 (台)	大型車 混入率 (%)	二輪車 (台)
7:00- 8:00	120	2	32	6	160	5.0	15	102	6	3	4	115	8.7	9
8:00- 9:00	126	5	30	13	174	10.3	15	103	5	5	5	118	8.5	10
9:00-10:00	141	3	30	10	184	7.1	15	97	4	7	5	113	8.0	5
10:00-11:00	110	6	31	8	155	9.0	14	86	4	10	4	104	7.7	12
11:00-12:00	111	5	30	10	156	9.6	21	70	2	13	4	89	6.7	14
12:00-13:00	140	4	22	7	173	6.4	21	64	3	10	3	80	7.5	12
13:00-14:00	115	5	24	8	152	8.6	22	60	4	8	2	74	8.1	7
14:00-15:00	130	4	24	9	167	7.8	20	58	2	16	8	84	11.9	15
15:00-16:00	136	4	21	7	168	6.5	26	66	4	12	1	83	6.0	10
16:00-17:00	149	4	19	5	177	5.1	20	78	3	19	7	107	9.3	7
17:00-18:00	157	3	12	2	174	2.9	24	70	5	21	6	102	10.8	11
18:00-19:00	146	5	11	2	164	4.3	22	59	5	9	0	73	6.8	4
全時間合計	1581	50	286	87	2004	6.8	235	913	47	133	49	1142	8.4	116

方向 種別 時間帯	H 合計 (13+17+19+20+21)												
	乗用車 (台)	バス (台)	小型 貨物車 (台)	普通 貨物車 (台)	合計 (台)	大型車 混入率 (%)	二輪車 (台)						
7:00- 8:00							222	8	35	10	275	6.5	24
8:00- 9:00							229	10	35	18	292	9.6	25
9:00-10:00							238	7	37	15	297	7.4	20
10:00-11:00							196	10	41	12	259	8.5	26
11:00-12:00							181	7	43	14	245	8.6	35
12:00-13:00							204	7	32	10	253	6.7	33
13:00-14:00							175	9	32	10	226	8.4	29
14:00-15:00							188	6	40	17	251	9.2	35
15:00-16:00							202	8	33	8	251	6.4	36
16:00-17:00							227	7	38	12	284	6.7	27
17:00-18:00							227	8	33	8	276	5.8	35
18:00-19:00							205	10	20	2	237	5.1	26
全時間合計							2494	97	419	136	3146	7.4	351

自動車交通量調査表

調査日：令和3年10月12日(火)

天候：曇り

調査地点：No.22 山手線／市道西第188号線
／市道西第815号線

集計方法：交差点計

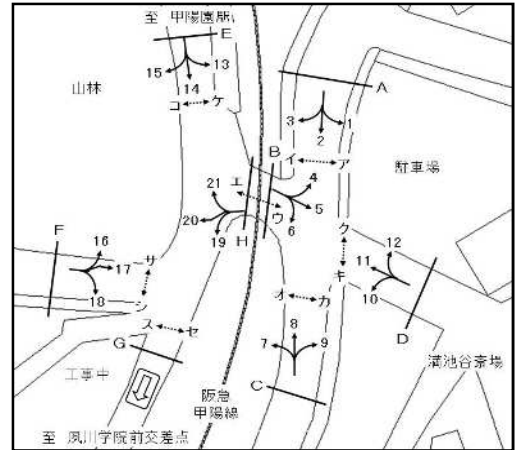

流入部 種別 時間帯	A							C						
	乗用車 (台)	バス (台)	小型 貨物車 (台)	普通 貨物車 (台)	合計 (台)	大型車 混入率 (%)	二輪車 (台)	乗用車 (台)	バス (台)	小型 貨物車 (台)	普通 貨物車 (台)	合計 (台)	大型車 混入率 (%)	二輪車 (台)
7:00- 8:00	160	0	25	4	189	2.1	29	143	3	29	9	184	6.5	20
8:00- 9:00	164	3	33	11	211	6.6	27	194	6	33	13	246	7.7	37
9:00-10:00	149	2	24	9	184	6.0	25	160	3	33	7	203	4.9	14
10:00-11:00	136	0	36	6	178	3.4	19	140	6	25	4	175	5.7	21
11:00-12:00	126	0	36	7	169	4.1	17	129	5	31	8	173	7.5	15
12:00-13:00	132	0	28	5	165	3.0	25	145	4	25	8	182	6.6	29
13:00-14:00	117	0	25	9	151	6.0	30	133	5	27	7	172	7.0	20
14:00-15:00	114	0	25	8	147	5.4	16	153	6	29	6	194	6.2	16
15:00-16:00	125	0	21	7	153	4.6	31	156	4	36	3	199	3.5	26
16:00-17:00	141	0	26	4	171	2.3	21	201	5	38	3	247	3.2	29
17:00-18:00	163	1	18	2	184	1.6	22	228	5	35	3	271	3.0	38
18:00-19:00	148	1	14	4	167	3.0	28	219	7	23	2	251	3.6	30
全時間合計	1675	7	311	76	2069	4.0	290	2001	59	364	73	2497	5.3	295

流入部 種別 時間帯	D							E						
	乗用車 (台)	バス (台)	小型 貨物車 (台)	普通 貨物車 (台)	合計 (台)	大型車 混入率 (%)	二輪車 (台)	乗用車 (台)	バス (台)	小型 貨物車 (台)	普通 貨物車 (台)	合計 (台)	大型車 混入率 (%)	二輪車 (台)
7:00- 8:00	15	1	5	4	25	20.0	6	142	6	7	5	160	6.9	12
8:00- 9:00	12	0	3	1	16	6.3	3	167	8	13	7	195	7.7	10
9:00-10:00	16	0	3	3	22	13.6	7	155	4	18	7	184	6.0	5
10:00-11:00	12	0	5	1	18	5.6	6	138	5	19	5	167	6.0	14
11:00-12:00	10	1	2	1	14	14.3	6	111	2	18	7	138	6.5	15
12:00-13:00	5	0	2	1	8	12.5	3	109	3	18	5	135	5.9	15
13:00-14:00	5	0	4	2	11	18.2	7	110	4	14	4	132	6.1	7
14:00-15:00	8	0	6	0	14	0.0	9	126	5	24	11	166	9.6	20
15:00-16:00	9	0	5	1	15	6.7	4	133	6	21	2	162	4.9	18
16:00-17:00	7	0	1	1	9	11.1	4	146	4	34	10	194	7.2	13
17:00-18:00	10	0	1	0	11	0.0	6	107	6	30	7	150	8.7	11
18:00-19:00	10	1	1	0	12	8.3	4	90	6	14	1	111	6.3	5
全時間合計	119	3	38	15	175	10.3	65	1534	59	230	71	1894	6.9	145

自動車交通量調査表

調査日：令和3年10月12日(火)

天候：曇り

調査地点：No.22 山手線／市道西第188号線
／市道西第815号線

集計方法：交差点計

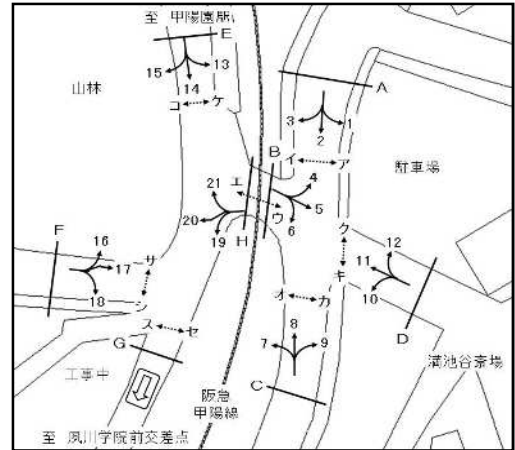

流入部 種別 時間帯	F							合計 (A+ C+ D+ E+ F)						
	乗用車 (台)	バス (台)	小型 貨物車 (台)	普通 貨物車 (台)	合計 (台)	大型車 混入率 (%)	二輪車 (台)	乗用車 (台)	バス (台)	小型 貨物車 (台)	普通 貨物車 (台)	合計 (台)	大型車 混入率 (%)	二輪車 (台)
7:00- 8:00	34	0	3	0	37	0.0	2	494	10	69	22	595	5.4	69
8:00- 9:00	46	0	1	0	47	0.0	5	583	17	83	32	715	6.9	82
9:00-10:00	56	0	2	2	60	3.3	3	536	9	80	28	653	5.7	54
10:00-11:00	40	0	9	1	50	2.0	2	466	11	94	17	588	4.8	62
11:00-12:00	25	0	7	1	33	3.0	6	401	8	94	24	527	6.1	59
12:00-13:00	20	0	2	0	22	0.0	1	411	7	75	19	512	5.1	73
13:00-14:00	21	0	1	0	22	0.0	2	386	9	71	22	488	6.4	66
14:00-15:00	22	0	4	3	29	10.3	5	423	11	88	28	550	7.1	66
15:00-16:00	33	0	2	1	36	2.8	1	456	10	85	14	565	4.2	80
16:00-17:00	37	0	3	2	42	4.8	1	532	9	102	20	663	4.4	68
17:00-18:00	51	0	4	1	56	1.8	5	559	12	88	13	672	3.7	82
18:00-19:00	25	0	1	0	26	0.0	2	492	15	53	7	567	3.9	69
全時間合計	410	0	39	11	460	2.4	35	5739	128	982	246	7095	5.3	830

自動車交通量調査表

調査日：令和3年10月12日(火)

天候：曇り

調査地点：No.23 大浜老松線／鳴尾御影西線

集計方法：方向別

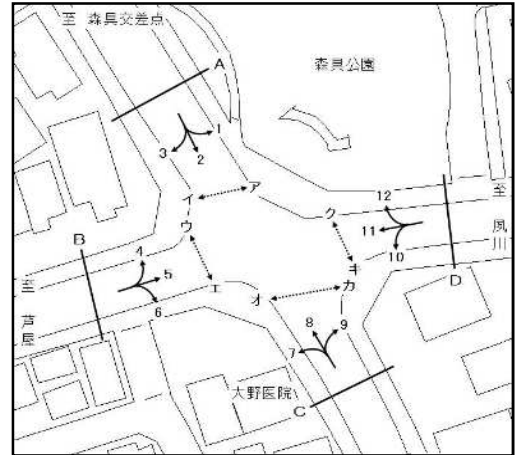

方向 種別 時間帯	1							2						
	乗用車 (台)	バス (台)	小型 貨物車 (台)	普通 貨物車 (台)	合計 (台)	大型車 混入率 (%)	二輪車 (台)	乗用車 (台)	バス (台)	小型 貨物車 (台)	普通 貨物車 (台)	合計 (台)	大型車 混入率 (%)	二輪車 (台)
7:00- 8:00	2	0	1	0	3	0.0	0	260	0	9	4	273	1.5	9
8:00- 9:00	3	0	1	0	4	0.0	0	273	0	17	6	296	2.0	12
9:00-10:00	2	0	0	0	2	0.0	0	156	0	26	11	193	5.7	5
10:00-11:00	2	0	1	0	3	0.0	0	139	0	32	15	186	8.1	7
11:00-12:00	5	0	1	2	8	25.0	0	108	0	30	9	147	6.1	11
12:00-13:00	7	0	3	1	11	9.1	0	105	0	32	13	150	8.7	13
13:00-14:00	9	0	1	0	10	0.0	0	78	0	27	3	108	2.8	5
14:00-15:00	7	0	5	0	12	0.0	0	110	1	28	7	146	5.5	7
15:00-16:00	2	0	3	0	5	0.0	0	84	1	38	5	128	4.7	11
16:00-17:00	5	0	1	0	6	0.0	0	108	2	40	7	157	5.7	7
17:00-18:00	3	0	1	0	4	0.0	0	97	0	26	3	126	2.4	5
18:00-19:00	7	0	0	0	7	0.0	0	95	1	13	3	112	3.6	5
全時間合計	54	0	18	3	75	4.0	0	1613	5	318	86	2022	4.5	97

方向 種別 時間帯	3							A 流入部 (1+ 2+ 3)						
	乗用車 (台)	バス (台)	小型 貨物車 (台)	普通 貨物車 (台)	合計 (台)	大型車 混入率 (%)	二輪車 (台)	乗用車 (台)	バス (台)	小型 貨物車 (台)	普通 貨物車 (台)	合計 (台)	大型車 混入率 (%)	二輪車 (台)
7:00- 8:00	34	0	4	1	39	2.6	2	296	0	14	5	315	1.6	11
8:00- 9:00	30	0	3	1	34	2.9	0	306	0	21	7	334	2.1	12
9:00-10:00	13	1	2	7	23	34.8	1	171	1	28	18	218	8.7	6
10:00-11:00	21	1	11	2	35	8.6	2	162	1	44	17	224	8.0	9
11:00-12:00	13	2	4	1	20	15.0	3	126	2	35	12	175	8.0	14
12:00-13:00	17	1	8	1	27	7.4	2	129	1	43	15	188	8.5	15
13:00-14:00	28	1	4	1	34	5.9	1	115	1	32	4	152	3.3	6
14:00-15:00	17	0	13	1	31	3.2	1	134	1	46	8	189	4.8	8
15:00-16:00	19	1	10	1	31	6.5	1	105	2	51	6	164	4.9	12
16:00-17:00	30	1	11	0	42	2.4	2	143	3	52	7	205	4.9	9
17:00-18:00	21	0	5	0	26	0.0	1	121	0	32	3	156	1.9	6
18:00-19:00	26	1	0	0	27	3.7	1	128	2	13	3	146	3.4	6
全時間合計	269	9	75	16	369	6.8	17	1936	14	411	105	2466	4.8	114

自動車交通量調査表

調査日：令和3年10月12日(火)

天候：曇り

調査地点：No.23 大浜老松線／鳴尾御影西線

集計方法：方向別

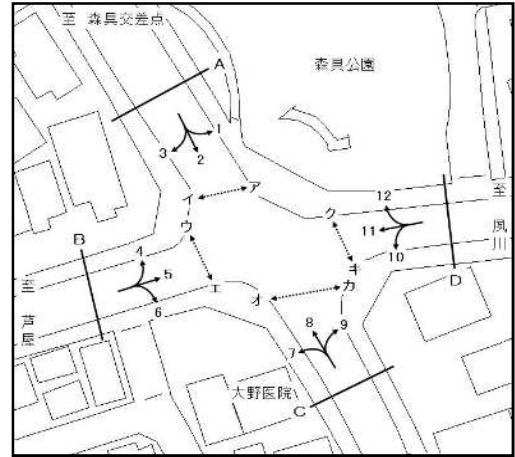

方向 種別 時間帯	4							5						
	乗用車 (台)	バス (台)	小型 貨物車 (台)	普通 貨物車 (台)	合計 (台)	大型車 混入率 (%)	二輪車 (台)	乗用車 (台)	バス (台)	小型 貨物車 (台)	普通 貨物車 (台)	合計 (台)	大型車 混入率 (%)	二輪車 (台)
7:00- 8:00	22	1	0	2	25	12.0	5	5	0	2	1	8	12.5	1
8:00- 9:00	33	0	10	2	45	4.4	1	6	0	2	1	9	11.1	2
9:00-10:00	27	0	10	0	37	0.0	3	11	0	5	0	16	0.0	1
10:00-11:00	38	0	9	0	47	0.0	3	9	0	3	0	12	0.0	1
11:00-12:00	32	0	7	1	40	2.5	0	5	0	0	1	6	16.7	3
12:00-13:00	38	0	11	0	49	0.0	5	3	0	3	0	6	0.0	1
13:00-14:00	36	0	15	2	53	3.8	0	5	0	3	0	8	0.0	1
14:00-15:00	47	0	9	0	56	0.0	7	7	0	5	0	12	0.0	1
15:00-16:00	57	0	15	2	74	2.7	6	5	5	5	0	15	33.3	2
16:00-17:00	47	0	7	1	55	1.8	3	13	0	1	0	14	0.0	1
17:00-18:00	47	0	13	0	60	0.0	7	13	0	1	0	14	0.0	0
18:00-19:00	47	0	5	0	52	0.0	5	9	0	0	0	9	0.0	2
全時間合計	471	1	111	10	593	1.9	45	91	5	30	3	129	6.2	16

方向 種別 時間帯	6							B 流入部 (4+ 5+ 6)						
	乗用車 (台)	バス (台)	小型 貨物車 (台)	普通 貨物車 (台)	合計 (台)	大型車 混入率 (%)	二輪車 (台)	乗用車 (台)	バス (台)	小型 貨物車 (台)	普通 貨物車 (台)	合計 (台)	大型車 混入率 (%)	二輪車 (台)
7:00- 8:00	30	0	4	1	35	2.9	5	57	1	6	4	68	7.4	11
8:00- 9:00	35	0	4	3	42	7.1	1	74	0	16	6	96	6.3	4
9:00-10:00	26	0	9	1	36	2.8	2	64	0	24	1	89	1.1	6
10:00-11:00	42	0	3	1	46	2.2	3	89	0	15	1	105	1.0	7
11:00-12:00	42	0	5	2	49	4.1	7	79	0	12	4	95	4.2	10
12:00-13:00	36	0	9	1	46	2.2	1	77	0	23	1	101	1.0	7
13:00-14:00	38	0	9	2	49	4.1	2	79	0	27	4	110	3.6	3
14:00-15:00	24	0	12	1	37	2.7	1	78	0	26	1	105	1.0	9
15:00-16:00	13	0	3	3	19	15.8	11	75	5	23	5	108	9.3	19
16:00-17:00	24	0	9	1	34	2.9	5	84	0	17	2	103	1.9	9
17:00-18:00	45	0	13	1	59	1.7	5	105	0	27	1	133	0.8	12
18:00-19:00	21	0	3	0	24	0.0	7	77	0	8	0	85	0.0	14
全時間合計	376	0	83	17	476	3.6	50	938	6	224	30	1198	3.0	111

自動車交通量調査表

調査日：令和3年10月12日(火)

天候：曇り

調査地点：No.23 大浜老松線／鳴尾御影西線

集計方法：方向別

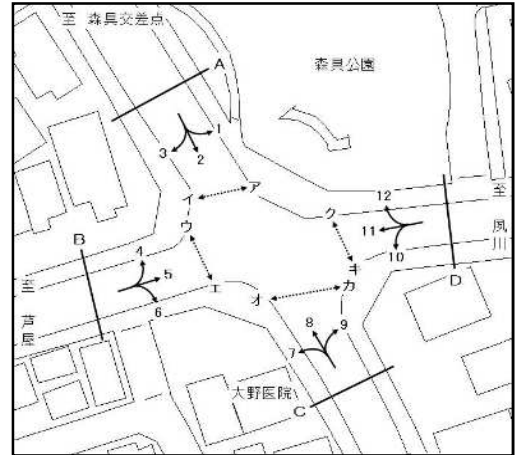

方向 種別 時間帯	7							8						
	乗用車 (台)	バス (台)	小型 貨物車 (台)	普通 貨物車 (台)	合計 (台)	大型車 混入率 (%)	二輪車 (台)	乗用車 (台)	バス (台)	小型 貨物車 (台)	普通 貨物車 (台)	合計 (台)	大型車 混入率 (%)	二輪車 (台)
7:00- 8:00	5	0	1	0	6	0.0	3	94	1	11	11	117	10.3	9
8:00- 9:00	9	0	4	0	13	0.0	1	60	1	23	8	92	9.8	4
9:00-10:00	5	0	5	1	11	9.1	1	57	0	15	7	79	8.9	5
10:00-11:00	7	0	5	1	13	7.7	3	68	3	13	5	89	9.0	5
11:00-12:00	11	0	7	1	19	5.3	3	103	3	13	15	134	13.4	7
12:00-13:00	15	0	0	1	16	6.3	2	80	2	21	21	124	18.5	13
13:00-14:00	19	0	5	0	24	0.0	2	78	1	36	19	134	14.9	3
14:00-15:00	17	0	9	5	31	16.1	3	84	3	24	9	120	10.0	7
15:00-16:00	17	0	11	6	34	17.6	2	108	1	30	13	152	9.2	9
16:00-17:00	13	0	7	3	23	13.0	3	133	2	24	13	172	8.7	13
17:00-18:00	28	0	5	2	35	5.7	1	183	1	24	7	215	3.7	11
18:00-19:00	30	0	0	0	30	0.0	0	225	1	7	0	233	0.4	7
全時間合計	176	0	59	20	255	7.8	24	1273	19	241	128	1661	8.9	93

方向 種別 時間帯	9							C 流入部 (7+ 8+ 9)						
	乗用車 (台)	バス (台)	小型 貨物車 (台)	普通 貨物車 (台)	合計 (台)	大型車 混入率 (%)	二輪車 (台)	乗用車 (台)	バス (台)	小型 貨物車 (台)	普通 貨物車 (台)	合計 (台)	大型車 混入率 (%)	二輪車 (台)
7:00- 8:00	0	0	0	2	2	100.0	0	99	1	12	13	125	11.2	12
8:00- 9:00	2	0	0	0	2	0.0	0	71	1	27	8	107	8.4	5
9:00-10:00	1	0	0	0	1	0.0	0	63	0	20	8	91	8.8	6
10:00-11:00	1	0	1	0	2	0.0	0	76	3	19	6	104	8.7	8
11:00-12:00	2	0	0	0	2	0.0	0	116	3	20	16	155	12.3	10
12:00-13:00	3	0	0	0	3	0.0	0	98	2	21	22	143	16.8	15
13:00-14:00	3	0	0	0	3	0.0	0	100	1	41	19	161	12.4	5
14:00-15:00	1	0	1	0	2	0.0	0	102	3	34	14	153	11.1	10
15:00-16:00	3	0	0	0	3	0.0	0	128	1	41	19	189	10.6	11
16:00-17:00	5	0	1	0	6	0.0	0	151	2	32	16	201	9.0	16
17:00-18:00	1	0	0	0	1	0.0	0	212	1	29	9	251	4.0	12
18:00-19:00	9	0	0	0	9	0.0	0	264	1	7	0	272	0.4	7
全時間合計	31	0	3	2	36	5.6	0	1480	19	303	150	1952	8.7	117

自動車交通量調査表

調査日：令和3年10月12日(火)

天候：曇り

調査地点：No.23 大浜老松線／鳴尾御影西線

集計方法：方向別

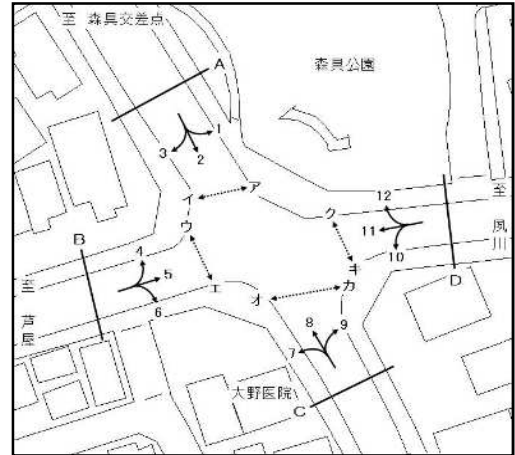

方向 種別 時間帯	10							11						
	乗用車 (台)	バス (台)	小型 貨物車 (台)	普通 貨物車 (台)	合計 (台)	大型車 混入率 (%)	二輪車 (台)	乗用車 (台)	バス (台)	小型 貨物車 (台)	普通 貨物車 (台)	合計 (台)	大型車 混入率 (%)	二輪車 (台)
7:00- 8:00	13	0	2	0	15	0.0	1	9	0	3	0	12	0.0	1
8:00- 9:00	10	0	1	0	11	0.0	0	17	0	2	0	19	0.0	0
9:00-10:00	5	0	0	3	8	37.5	0	9	0	1	0	10	0.0	1
10:00-11:00	9	0	0	5	14	35.7	5	11	0	1	0	12	0.0	0
11:00-12:00	3	0	0	2	5	40.0	0	7	0	1	0	8	0.0	0
12:00-13:00	7	0	0	5	12	41.7	1	11	0	2	0	13	0.0	0
13:00-14:00	5	0	0	3	8	37.5	1	3	0	1	0	4	0.0	0
14:00-15:00	9	0	0	0	9	0.0	0	11	0	3	1	15	6.7	0
15:00-16:00	3	0	1	1	5	20.0	2	5	0	1	0	6	0.0	0
16:00-17:00	7	0	0	0	7	0.0	1	7	0	2	0	9	0.0	0
17:00-18:00	5	0	0	1	6	16.7	1	9	0	1	0	10	0.0	1
18:00-19:00	9	0	0	0	9	0.0	0	5	0	0	0	5	0.0	0
全時間合計	85	0	4	20	109	18.3	12	104	0	18	1	123	0.8	3

方向 種別 時間帯	12							D 流入部 (10+11+12)						
	乗用車 (台)	バス (台)	小型 貨物車 (台)	普通 貨物車 (台)	合計 (台)	大型車 混入率 (%)	二輪車 (台)	乗用車 (台)	バス (台)	小型 貨物車 (台)	普通 貨物車 (台)	合計 (台)	大型車 混入率 (%)	二輪車 (台)
7:00- 8:00	9	0	1	0	10	0.0	1	31	0	6	0	37	0.0	3
8:00- 9:00	8	0	2	0	10	0.0	1	35	0	5	0	40	0.0	1
9:00-10:00	5	0	3	1	9	11.1	0	19	0	4	4	27	14.8	1
10:00-11:00	16	0	2	1	19	5.3	0	36	0	3	6	45	13.3	5
11:00-12:00	12	0	3	0	15	0.0	0	22	0	4	2	28	7.1	0
12:00-13:00	11	0	1	1	13	7.7	3	29	0	3	6	38	15.8	4
13:00-14:00	10	0	5	0	15	0.0	1	18	0	6	3	27	11.1	2
14:00-15:00	13	0	3	1	17	5.9	1	33	0	6	2	41	4.9	1
15:00-16:00	7	0	1	0	8	0.0	0	15	0	3	1	19	5.3	2
16:00-17:00	9	0	1	0	10	0.0	1	23	0	3	0	26	0.0	2
17:00-18:00	9	0	1	0	10	0.0	1	23	0	2	1	26	3.8	3
18:00-19:00	3	0	3	0	6	0.0	0	17	0	3	0	20	0.0	0
全時間合計	112	0	26	4	142	2.8	9	301	0	48	25	374	6.7	24

自動車交通量調査表

調査日：令和3年10月12日(火)

天候：曇り

調査地点：No.23 大浜老松線／鳴尾御影西線

集計方法：断面別

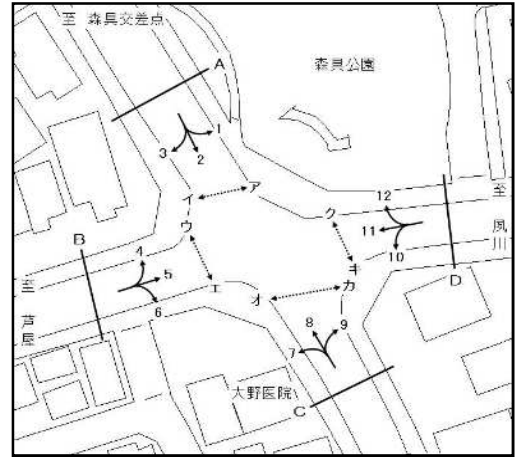

方向 種別 時間帯	A 流入部 (1+ 2+ 3)							A 流出部 (4+ 8+12)						
	乗用車 (台)	バス (台)	小型 貨物車 (台)	普通 貨物車 (台)	合計 (台)	大型車 混入率 (%)	二輪車 (台)	乗用車 (台)	バス (台)	小型 貨物車 (台)	普通 貨物車 (台)	合計 (台)	大型車 混入率 (%)	二輪車 (台)
7:00- 8:00	296	0	14	5	315	1.6	11	125	2	12	13	152	9.9	15
8:00- 9:00	306	0	21	7	334	2.1	12	101	1	35	10	147	7.5	6
9:00-10:00	171	1	28	18	218	8.7	6	89	0	28	8	125	6.4	8
10:00-11:00	162	1	44	17	224	8.0	9	122	3	24	6	155	5.8	8
11:00-12:00	126	2	35	12	175	8.0	14	147	3	23	16	189	10.1	7
12:00-13:00	129	1	43	15	188	8.5	15	129	2	33	22	186	12.9	21
13:00-14:00	115	1	32	4	152	3.3	6	124	1	56	21	202	10.9	4
14:00-15:00	134	1	46	8	189	4.8	8	144	3	36	10	193	6.7	15
15:00-16:00	105	2	51	6	164	4.9	12	172	1	46	15	234	6.8	15
16:00-17:00	143	3	52	7	205	4.9	9	189	2	32	14	237	6.8	17
17:00-18:00	121	0	32	3	156	1.9	6	239	1	38	7	285	2.8	19
18:00-19:00	128	2	13	3	146	3.4	6	275	1	15	0	291	0.3	12
全時間合計	1936	14	411	105	2466	4.8	114	1856	20	378	142	2396	6.8	147

方向 種別 時間帯	A 合計 (1+ 2+ 3+ 4+ 8+12)													
	乗用車 (台)	バス (台)	小型 貨物車 (台)	普通 貨物車 (台)	合計 (台)	大型車 混入率 (%)	二輪車 (台)	乗用車 (台)	バス (台)	小型 貨物車 (台)	普通 貨物車 (台)	合計 (台)	大型車 混入率 (%)	二輪車 (台)
7:00- 8:00								421	2	26	18	467	4.3	26
8:00- 9:00								407	1	56	17	481	3.7	18
9:00-10:00								260	1	56	26	343	7.9	14
10:00-11:00								284	4	68	23	379	7.1	17
11:00-12:00								273	5	58	28	364	9.1	21
12:00-13:00								258	3	76	37	374	10.7	36
13:00-14:00								239	2	88	25	354	7.6	10
14:00-15:00								278	4	82	18	382	5.8	23
15:00-16:00								277	3	97	21	398	6.0	27
16:00-17:00								332	5	84	21	442	5.9	26
17:00-18:00								360	1	70	10	441	2.5	25
18:00-19:00								403	3	28	3	437	1.4	18
全時間合計								3792	34	789	247	4862	5.8	261

自動車交通量調査表

調査日：令和3年10月12日(火)

天候：曇り

調査地点：No.23 大浜老松線／鳴尾御影西線

集計方法：断面別

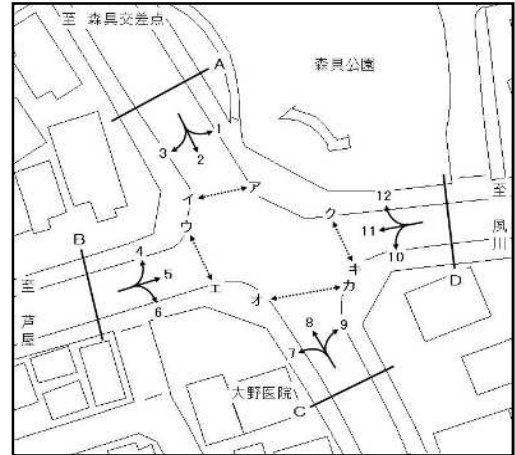

方向 種別 時間帯	B 流入部 (4+ 5+ 6)							B 流出部 (3+ 7+11)						
	乗用車 (台)	バス (台)	小型 貨物車 (台)	普通 貨物車 (台)	合計 (台)	大型車 混入率 (%)	二輪車 (台)	乗用車 (台)	バス (台)	小型 貨物車 (台)	普通 貨物車 (台)	合計 (台)	大型車 混入率 (%)	二輪車 (台)
7:00- 8:00	57	1	6	4	68	7.4	11	48	0	8	1	57	1.8	6
8:00- 9:00	74	0	16	6	96	6.3	4	56	0	9	1	66	1.5	1
9:00-10:00	64	0	24	1	89	1.1	6	27	1	8	8	44	20.5	3
10:00-11:00	89	0	15	1	105	1.0	7	39	1	17	3	60	6.7	5
11:00-12:00	79	0	12	4	95	4.2	10	31	2	12	2	47	8.5	6
12:00-13:00	77	0	23	1	101	1.0	7	43	1	10	2	56	5.4	4
13:00-14:00	79	0	27	4	110	3.6	3	50	1	10	1	62	3.2	3
14:00-15:00	78	0	26	1	105	1.0	9	45	0	25	7	77	9.1	4
15:00-16:00	75	5	23	5	108	9.3	19	41	1	22	7	71	11.3	3
16:00-17:00	84	0	17	2	103	1.9	9	50	1	20	3	74	5.4	5
17:00-18:00	105	0	27	1	133	0.8	12	58	0	11	2	71	2.8	3
18:00-19:00	77	0	8	0	85	0.0	14	61	1	0	0	62	1.6	1
全時間合計	938	6	224	30	1198	3.0	111	549	9	152	37	747	6.2	44

方向 種別 時間帯	B 流入部 (4+ 5+ 6)							B 合計 (3+ 4+ 5+ 6+ 7+11)						
	乗用車 (台)	バス (台)	小型 貨物車 (台)	普通 貨物車 (台)	合計 (台)	大型車 混入率 (%)	二輪車 (台)	乗用車 (台)	バス (台)	小型 貨物車 (台)	普通 貨物車 (台)	合計 (台)	大型車 混入率 (%)	二輪車 (台)
7:00- 8:00								105	1	14	5	125	4.8	17
8:00- 9:00								130	0	25	7	162	4.3	5
9:00-10:00								91	1	32	9	133	7.5	9
10:00-11:00								128	1	32	4	165	3.0	12
11:00-12:00								110	2	24	6	142	5.6	16
12:00-13:00								120	1	33	3	157	2.5	11
13:00-14:00								129	1	37	5	172	3.5	6
14:00-15:00								123	0	51	8	182	4.4	13
15:00-16:00								116	6	45	12	179	10.1	22
16:00-17:00								134	1	37	5	177	3.4	14
17:00-18:00								163	0	38	3	204	1.5	15
18:00-19:00								138	1	8	0	147	0.7	15
全時間合計								1487	15	376	67	1945	4.2	155

自動車交通量調査表

調査日：令和3年10月12日(火)

天候：曇り

調査地点：No.23 大浜老松線／鳴尾御影西線

集計方法：断面別

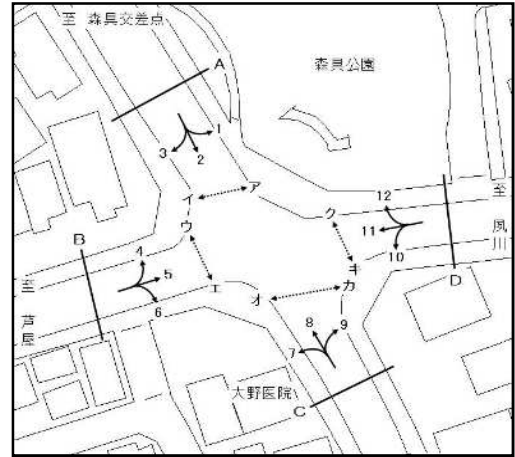

方向 種別 時間帯	C 流入部 (7+ 8+ 9)							C 流出部 (2+ 6+10)						
	乗用車 (台)	バス (台)	小型 貨物車 (台)	普通 貨物車 (台)	合計 (台)	大型車 混入率 (%)	二輪車 (台)	乗用車 (台)	バス (台)	小型 貨物車 (台)	普通 貨物車 (台)	合計 (台)	大型車 混入率 (%)	二輪車 (台)
7:00- 8:00	99	1	12	13	125	11.2	12	303	0	15	5	323	1.5	15
8:00- 9:00	71	1	27	8	107	8.4	5	318	0	22	9	349	2.6	13
9:00-10:00	63	0	20	8	91	8.8	6	187	0	35	15	237	6.3	7
10:00-11:00	76	3	19	6	104	8.7	8	190	0	35	21	246	8.5	15
11:00-12:00	116	3	20	16	155	12.3	10	153	0	35	13	201	6.5	18
12:00-13:00	98	2	21	22	143	16.8	15	148	0	41	19	208	9.1	15
13:00-14:00	100	1	41	19	161	12.4	5	121	0	36	8	165	4.8	8
14:00-15:00	102	3	34	14	153	11.1	10	143	1	40	8	192	4.7	8
15:00-16:00	128	1	41	19	189	10.6	11	100	1	42	9	152	6.6	24
16:00-17:00	151	2	32	16	201	9.0	16	139	2	49	8	198	5.1	13
17:00-18:00	212	1	29	9	251	4.0	12	147	0	39	5	191	2.6	11
18:00-19:00	264	1	7	0	272	0.4	7	125	1	16	3	145	2.8	12
全時間合計	1480	19	303	150	1952	8.7	117	2074	5	405	123	2607	4.9	159

方向 種別 時間帯	C 合計 (2+ 6+ 7+ 8+ 9+10)													
	乗用車 (台)	バス (台)	小型 貨物車 (台)	普通 貨物車 (台)	合計 (台)	大型車 混入率 (%)	二輪車 (台)	乗用車 (台)	バス (台)	小型 貨物車 (台)	普通 貨物車 (台)	合計 (台)	大型車 混入率 (%)	二輪車 (台)
7:00- 8:00								402	1	27	18	448	4.2	27
8:00- 9:00								389	1	49	17	456	3.9	18
9:00-10:00								250	0	55	23	328	7.0	13
10:00-11:00								266	3	54	27	350	8.6	23
11:00-12:00								269	3	55	29	356	9.0	28
12:00-13:00								246	2	62	41	351	12.3	30
13:00-14:00								221	1	77	27	326	8.6	13
14:00-15:00								245	4	74	22	345	7.5	18
15:00-16:00								228	2	83	28	341	8.8	35
16:00-17:00								290	4	81	24	399	7.0	29
17:00-18:00								359	1	68	14	442	3.4	23
18:00-19:00								389	2	23	3	417	1.2	19
全時間合計								3554	24	708	273	4559	6.5	276

自動車交通量調査表

調査日：令和3年10月12日(火)

天候：曇り

調査地点：No.23 大浜老松線／鳴尾御影西線

集計方法：断面別

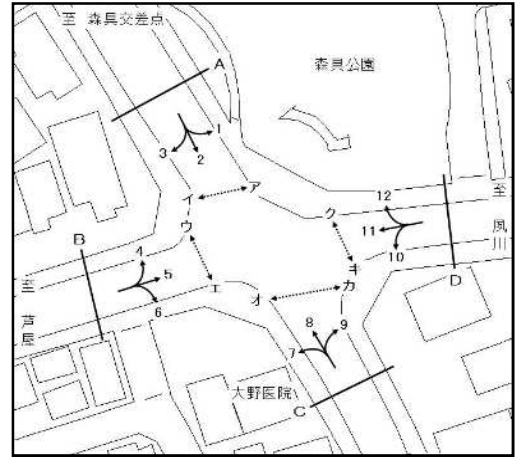

方向 種別 時間帯	D 流入部 (10+11+12)							D 流出部 (1+5+9)						
	乗用車 (台)	バス (台)	小型 貨物車 (台)	普通 貨物車 (台)	合計 (台)	大型車 混入率 (%)	二輪車 (台)	乗用車 (台)	バス (台)	小型 貨物車 (台)	普通 貨物車 (台)	合計 (台)	大型車 混入率 (%)	二輪車 (台)
7:00-8:00	31	0	6	0	37	0.0	3	7	0	3	3	13	23.1	1
8:00-9:00	35	0	5	0	40	0.0	1	11	0	3	1	15	6.7	2
9:00-10:00	19	0	4	4	27	14.8	1	14	0	5	0	19	0.0	1
10:00-11:00	36	0	3	6	45	13.3	5	12	0	5	0	17	0.0	1
11:00-12:00	22	0	4	2	28	7.1	0	12	0	1	3	16	18.8	3
12:00-13:00	29	0	3	6	38	15.8	4	13	0	6	1	20	5.0	1
13:00-14:00	18	0	6	3	27	11.1	2	17	0	4	0	21	0.0	1
14:00-15:00	33	0	6	2	41	4.9	1	15	0	11	0	26	0.0	1
15:00-16:00	15	0	3	1	19	5.3	2	10	5	8	0	23	21.7	2
16:00-17:00	23	0	3	0	26	0.0	2	23	0	3	0	26	0.0	1
17:00-18:00	23	0	2	1	26	3.8	3	17	0	2	0	19	0.0	0
18:00-19:00	17	0	3	0	20	0.0	0	25	0	0	0	25	0.0	2
全時間合計	301	0	48	25	374	6.7	24	176	5	51	8	240	5.4	16

方向 種別 時間帯	D 合計 (1+5+9+10+11+12)													
	乗用車 (台)	バス (台)	小型 貨物車 (台)	普通 貨物車 (台)	合計 (台)	大型車 混入率 (%)	二輪車 (台)							
7:00-8:00								38	0	9	3	50	6.0	4
8:00-9:00								46	0	8	1	55	1.8	3
9:00-10:00								33	0	9	4	46	8.7	2
10:00-11:00								48	0	8	6	62	9.7	6
11:00-12:00								34	0	5	5	44	11.4	3
12:00-13:00								42	0	9	7	58	12.1	5
13:00-14:00								35	0	10	3	48	6.3	3
14:00-15:00								48	0	17	2	67	3.0	2
15:00-16:00								25	5	11	1	42	14.3	4
16:00-17:00								46	0	6	0	52	0.0	3
17:00-18:00								40	0	4	1	45	2.2	3
18:00-19:00								42	0	3	0	45	0.0	2
全時間合計								477	5	99	33	614	6.2	40

自動車交通量調査表

調査日：令和3年10月12日(火)

天候：曇り

調査地点：No.23 大浜老松線／鳴尾御影西線

集計方法：交差点計

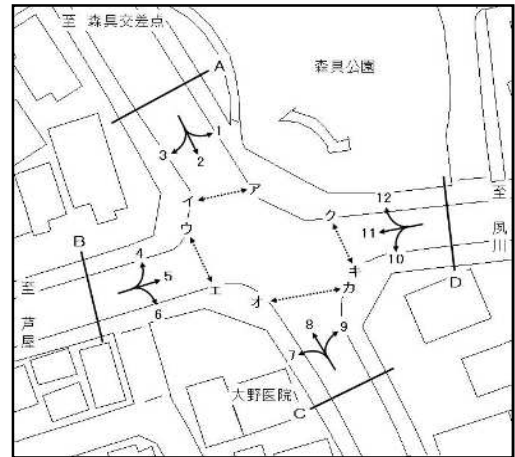

流入部 種別 時間帯	A							B						
	乗用車 (台)	バス (台)	小型 貨物車 (台)	普通 貨物車 (台)	合計 (台)	大型車 混入率 (%)	二輪車 (台)	乗用車 (台)	バス (台)	小型 貨物車 (台)	普通 貨物車 (台)	合計 (台)	大型車 混入率 (%)	二輪車 (台)
7:00- 8:00	296	0	14	5	315	1.6	11	57	1	6	4	68	7.4	11
8:00- 9:00	306	0	21	7	334	2.1	12	74	0	16	6	96	6.3	4
9:00-10:00	171	1	28	18	218	8.7	6	64	0	24	1	89	1.1	6
10:00-11:00	162	1	44	17	224	8.0	9	89	0	15	1	105	1.0	7
11:00-12:00	126	2	35	12	175	8.0	14	79	0	12	4	95	4.2	10
12:00-13:00	129	1	43	15	188	8.5	15	77	0	23	1	101	1.0	7
13:00-14:00	115	1	32	4	152	3.3	6	79	0	27	4	110	3.6	3
14:00-15:00	134	1	46	8	189	4.8	8	78	0	26	1	105	1.0	9
15:00-16:00	105	2	51	6	164	4.9	12	75	5	23	5	108	9.3	19
16:00-17:00	143	3	52	7	205	4.9	9	84	0	17	2	103	1.9	9
17:00-18:00	121	0	32	3	156	1.9	6	105	0	27	1	133	0.8	12
18:00-19:00	128	2	13	3	146	3.4	6	77	0	8	0	85	0.0	14
全時間合計	1936	14	411	105	2466	4.8	114	938	6	224	30	1198	3.0	111

流入部 種別 時間帯	C							D						
	乗用車 (台)	バス (台)	小型 貨物車 (台)	普通 貨物車 (台)	合計 (台)	大型車 混入率 (%)	二輪車 (台)	乗用車 (台)	バス (台)	小型 貨物車 (台)	普通 貨物車 (台)	合計 (台)	大型車 混入率 (%)	二輪車 (台)
7:00- 8:00	99	1	12	13	125	11.2	12	31	0	6	0	37	0.0	3
8:00- 9:00	71	1	27	8	107	8.4	5	35	0	5	0	40	0.0	1
9:00-10:00	63	0	20	8	91	8.8	6	19	0	4	4	27	14.8	1
10:00-11:00	76	3	19	6	104	8.7	8	36	0	3	6	45	13.3	5
11:00-12:00	116	3	20	16	155	12.3	10	22	0	4	2	28	7.1	0
12:00-13:00	98	2	21	22	143	16.8	15	29	0	3	6	38	15.8	4
13:00-14:00	100	1	41	19	161	12.4	5	18	0	6	3	27	11.1	2
14:00-15:00	102	3	34	14	153	11.1	10	33	0	6	2	41	4.9	1
15:00-16:00	128	1	41	19	189	10.6	11	15	0	3	1	19	5.3	2
16:00-17:00	151	2	32	16	201	9.0	16	23	0	3	0	26	0.0	2
17:00-18:00	212	1	29	9	251	4.0	12	23	0	2	1	26	3.8	3
18:00-19:00	264	1	7	0	272	0.4	7	17	0	3	0	20	0.0	0
全時間合計	1480	19	303	150	1952	8.7	117	301	0	48	25	374	6.7	24

自動車交通量調査表

調査日：令和3年10月12日(火)

天候：曇り

調査地点：No.23 大浜老松線／鳴尾御影西線

集計方法：交差点計

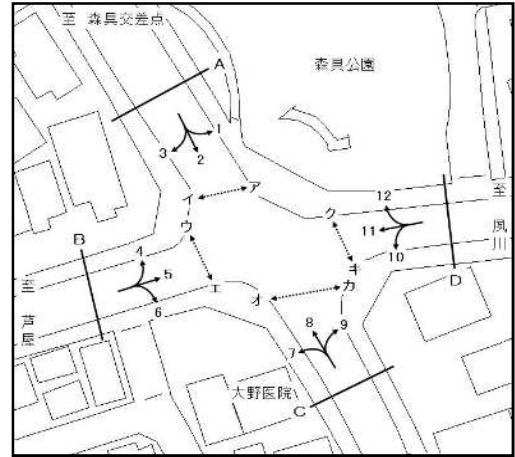

流入部 種別 時間帯								合計 (A+ B+ C+ D)						
	乗用車 (台)	バス (台)	小型 貨物車 (台)	普通 貨物車 (台)	合計 (台)	大型車 混入率 (%)	二輪車 (台)	乗用車 (台)	バス (台)	小型 貨物車 (台)	普通 貨物車 (台)	合計 (台)	大型車 混入率 (%)	二輪車 (台)
7:00- 8:00								483	2	38	22	545	4.4	37
8:00- 9:00								486	1	69	21	577	3.8	22
9:00-10:00								317	1	76	31	425	7.5	19
10:00-11:00								363	4	81	30	478	7.1	29
11:00-12:00								343	5	71	34	453	8.6	34
12:00-13:00								333	3	90	44	470	10.0	41
13:00-14:00								312	2	106	30	450	7.1	16
14:00-15:00								347	4	112	25	488	5.9	28
15:00-16:00								323	8	118	31	480	8.1	44
16:00-17:00								401	5	104	25	535	5.6	36
17:00-18:00								461	1	90	14	566	2.7	33
18:00-19:00								486	3	31	3	523	1.1	27
全時間合計								4655	39	986	310	5990	5.8	366

自動車交通量調査表

調査日：令和3年10月12日(火)

天候：曇り

調査地点：No.24 市役所前線/市道西第448号線

集計方法：方向別

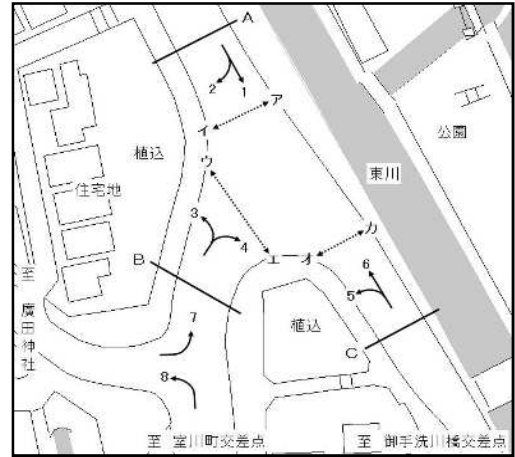

方向 種別 時間帯	1							2						
	乗用車 (台)	バス (台)	小型 貨物車 (台)	普通 貨物車 (台)	合計 (台)	大型車 混入率 (%)	二輪車 (台)	乗用車 (台)	バス (台)	小型 貨物車 (台)	普通 貨物車 (台)	合計 (台)	大型車 混入率 (%)	二輪車 (台)
7:00- 8:00	248	20	30	8	306	9.2	34	216	0	13	14	243	5.8	27
8:00- 9:00	237	17	32	6	292	7.9	18	241	1	19	14	275	5.5	34
9:00-10:00	257	12	27	14	310	8.4	22	175	1	19	27	222	12.6	28
10:00-11:00	299	11	26	14	350	7.1	29	169	1	16	20	206	10.2	21
11:00-12:00	218	9	33	9	269	6.7	18	132	0	21	11	164	6.7	17
12:00-13:00	231	9	26	13	279	7.9	22	123	0	20	11	154	7.1	15
13:00-14:00	180	8	24	17	229	10.9	17	125	0	30	9	164	5.5	13
14:00-15:00	202	8	27	19	256	10.5	12	109	4	26	11	150	10.0	14
15:00-16:00	246	10	28	12	296	7.4	17	173	1	35	14	223	6.7	17
16:00-17:00	249	9	49	1	308	3.2	20	165	4	27	6	202	5.0	25
17:00-18:00	284	11	54	5	354	4.5	20	164	1	38	3	206	1.9	17
18:00-19:00	213	13	25	1	252	5.6	28	136	1	6	3	146	2.7	13
全時間合計	2864	137	381	119	3501	7.3	257	1928	14	270	143	2355	6.7	241

方向 種別 時間帯								A 流入部 (1+2)						
	乗用車 (台)	バス (台)	小型 貨物車 (台)	普通 貨物車 (台)	合計 (台)	大型車 混入率 (%)	二輪車 (台)	乗用車 (台)	バス (台)	小型 貨物車 (台)	普通 貨物車 (台)	合計 (台)	大型車 混入率 (%)	二輪車 (台)
7:00- 8:00								464	20	43	22	549	7.7	61
8:00- 9:00								478	18	51	20	567	6.7	52
9:00-10:00								432	13	46	41	532	10.2	50
10:00-11:00								468	12	42	34	556	8.3	50
11:00-12:00								350	9	54	20	433	6.7	35
12:00-13:00								354	9	46	24	433	7.6	37
13:00-14:00								305	8	54	26	393	8.7	30
14:00-15:00								311	12	53	30	406	10.3	26
15:00-16:00								419	11	63	26	519	7.1	34
16:00-17:00								414	13	76	7	510	3.9	45
17:00-18:00								448	12	92	8	560	3.6	37
18:00-19:00								349	14	31	4	398	4.5	41
全時間合計								4792	151	651	262	5856	7.1	498

自動車交通量調査表

調査日：令和3年10月12日(火)

天候：曇り

調査地点：No.24 市役所前線/市道西第448号線

集計方法：方向別

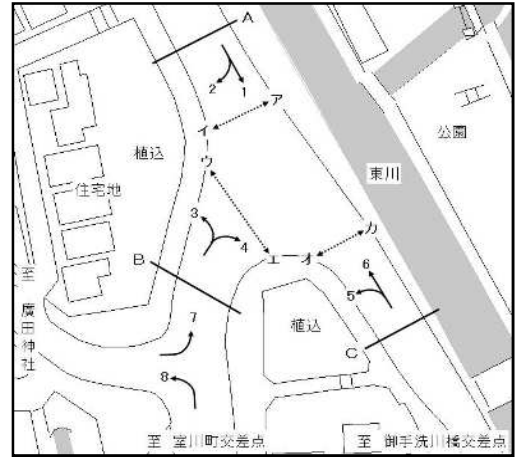

方向 種別 時間帯	3							4						
	乗用車 (台)	バス (台)	小型 貨物車 (台)	普通 貨物車 (台)	合計 (台)	大型車 混入率 (%)	二輪車 (台)	乗用車 (台)	バス (台)	小型 貨物車 (台)	普通 貨物車 (台)	合計 (台)	大型車 混入率 (%)	二輪車 (台)
7:00- 8:00	127	4	5	11	147	10.2	9	5	0	2	0	7	0.0	1
8:00- 9:00	137	1	18	15	171	9.4	17	7	0	1	1	9	11.1	1
9:00-10:00	125	0	11	10	146	6.8	8	8	0	1	0	9	0.0	0
10:00-11:00	113	0	10	15	138	10.9	9	7	0	1	1	9	11.1	0
11:00-12:00	133	0	17	11	161	6.8	9	19	0	1	3	23	13.0	2
12:00-13:00	165	0	25	15	205	7.3	10	11	0	2	1	14	7.1	2
13:00-14:00	136	0	34	13	183	7.1	10	3	0	0	0	3	0.0	1
14:00-15:00	120	0	28	10	158	6.3	13	7	0	0	1	8	12.5	2
15:00-16:00	127	2	22	12	163	8.6	14	9	1	3	0	13	7.7	1
16:00-17:00	167	1	22	4	194	2.6	12	15	0	2	0	17	0.0	1
17:00-18:00	207	2	24	5	238	2.9	19	18	0	3	0	21	0.0	1
18:00-19:00	211	3	12	2	228	2.2	29	16	0	0	0	16	0.0	2
全時間合計	1768	13	228	123	2132	6.4	159	125	1	16	7	149	5.4	14

方向 種別 時間帯								B 流入部 (3+ 4)						
	乗用車 (台)	バス (台)	小型 貨物車 (台)	普通 貨物車 (台)	合計 (台)	大型車 混入率 (%)	二輪車 (台)	乗用車 (台)	バス (台)	小型 貨物車 (台)	普通 貨物車 (台)	合計 (台)	大型車 混入率 (%)	二輪車 (台)
7:00- 8:00								132	4	7	11	154	9.7	10
8:00- 9:00								144	1	19	16	180	9.4	18
9:00-10:00								133	0	12	10	155	6.5	8
10:00-11:00								120	0	11	16	147	10.9	9
11:00-12:00								152	0	18	14	184	7.6	11
12:00-13:00								176	0	27	16	219	7.3	12
13:00-14:00								139	0	34	13	186	7.0	11
14:00-15:00								127	0	28	11	166	6.6	15
15:00-16:00								136	3	25	12	176	8.5	15
16:00-17:00								182	1	24	4	211	2.4	13
17:00-18:00								225	2	27	5	259	2.7	20
18:00-19:00								227	3	12	2	244	2.0	31
全時間合計								1893	14	244	130	2281	6.3	173

自動車交通量調査表

調査日：令和3年10月12日(火)

天候：曇り

調査地点：No.24 市役所前線/市道西第448号線

集計方法：方向別

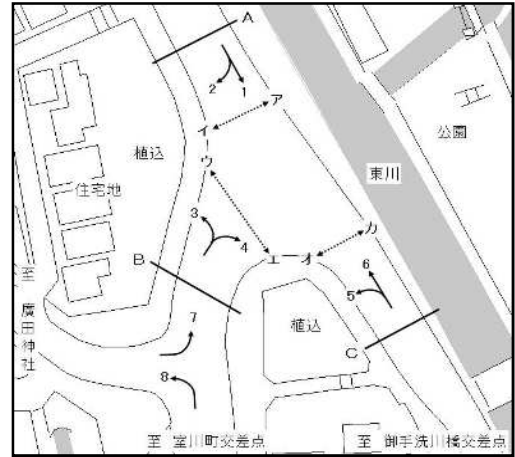

方向 種別 時間帯	5							6						
	乗用車 (台)	バス (台)	小型 貨物車 (台)	普通 貨物車 (台)	合計 (台)	大型車 混入率 (%)	二輪車 (台)	乗用車 (台)	バス (台)	小型 貨物車 (台)	普通 貨物車 (台)	合計 (台)	大型車 混入率 (%)	二輪車 (台)
7:00- 8:00	5	0	0	0	5	0.0	3	170	14	42	8	234	9.4	21
8:00- 9:00	10	0	0	0	10	0.0	1	207	13	52	13	285	9.1	13
9:00-10:00	22	0	1	0	23	0.0	3	229	10	60	21	320	9.7	12
10:00-11:00	14	0	3	3	20	15.0	1	216	9	33	16	274	9.1	21
11:00-12:00	15	0	0	2	17	11.8	2	236	8	29	12	285	7.0	30
12:00-13:00	14	0	3	0	17	0.0	1	173	10	30	7	220	7.7	22
13:00-14:00	13	0	2	1	16	6.3	1	210	10	25	16	261	10.0	22
14:00-15:00	10	0	4	0	14	0.0	0	217	10	25	24	276	12.3	10
15:00-16:00	15	0	1	0	16	0.0	1	265	12	12	12	301	8.0	18
16:00-17:00	18	0	5	0	23	0.0	3	247	8	38	9	302	5.6	32
17:00-18:00	13	0	0	1	14	7.1	2	269	9	36	8	322	5.3	30
18:00-19:00	7	0	1	0	8	0.0	1	300	11	26	4	341	4.4	41
全時間合計	156	0	20	7	183	3.8	19	2739	124	408	150	3421	8.0	272

方向 種別 時間帯								C 流入部 (5+ 6)						
	乗用車 (台)	バス (台)	小型 貨物車 (台)	普通 貨物車 (台)	合計 (台)	大型車 混入率 (%)	二輪車 (台)	乗用車 (台)	バス (台)	小型 貨物車 (台)	普通 貨物車 (台)	合計 (台)	大型車 混入率 (%)	二輪車 (台)
7:00- 8:00								175	14	42	8	239	9.2	24
8:00- 9:00								217	13	52	13	295	8.8	14
9:00-10:00								251	10	61	21	343	9.0	15
10:00-11:00								230	9	36	19	294	9.5	22
11:00-12:00								251	8	29	14	302	7.3	32
12:00-13:00								187	10	33	7	237	7.2	23
13:00-14:00								223	10	27	17	277	9.7	23
14:00-15:00								227	10	29	24	290	11.7	10
15:00-16:00								280	12	13	12	317	7.6	19
16:00-17:00								265	8	43	9	325	5.2	35
17:00-18:00								282	9	36	9	336	5.4	32
18:00-19:00								307	11	27	4	349	4.3	42
全時間合計								2895	124	428	157	3604	7.8	291

自動車交通量調査表

調査日：令和3年10月12日(火)

天候：曇り

調査地点：No.24 市役所前線／市道西第448号線

集計方法：方向別

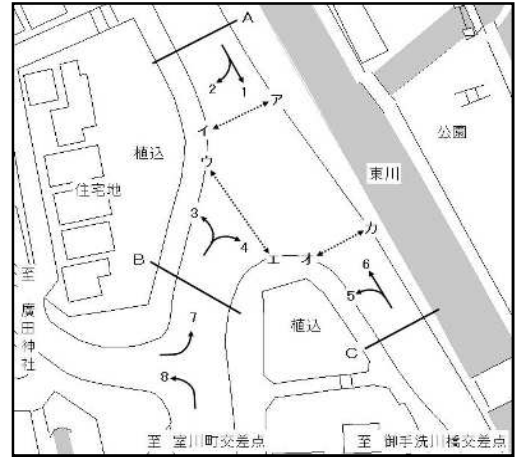

方向 種別 時間帯	7							8						
	乗用車 (台)	バス (台)	小型 貨物車 (台)	普通 貨物車 (台)	合計 (台)	大型車 混入率 (%)	二輪車 (台)	乗用車 (台)	バス (台)	小型 貨物車 (台)	普通 貨物車 (台)	合計 (台)	大型車 混入率 (%)	二輪車 (台)
7:00- 8:00	5	0	0	0	5	0.0	1	14	0	0	0	14	0.0	5
8:00- 9:00	1	0	0	0	1	0.0	1	15	0	0	0	15	0.0	5
9:00-10:00	7	0	0	0	7	0.0	0	6	0	2	0	8	0.0	1
10:00-11:00	2	0	1	0	3	0.0	0	13	0	1	2	16	12.5	4
11:00-12:00	2	0	0	0	2	0.0	0	16	0	0	1	17	5.9	18
12:00-13:00	11	0	1	1	13	7.7	0	18	0	3	2	23	8.7	21
13:00-14:00	3	0	0	0	3	0.0	0	29	0	7	2	38	5.3	24
14:00-15:00	3	0	0	0	3	0.0	0	25	0	8	3	36	8.3	23
15:00-16:00	5	0	0	0	5	0.0	3	15	0	3	1	19	5.3	12
16:00-17:00	2	0	0	0	2	0.0	0	25	0	4	0	29	0.0	21
17:00-18:00	3	0	0	0	3	0.0	0	19	0	5	0	24	0.0	33
18:00-19:00	2	0	0	0	2	0.0	2	24	0	0	0	24	0.0	25
全時間合計	46	0	2	1	49	2.0	7	219	0	33	11	263	4.2	192

自動車交通量調査表

調査日：令和3年10月12日(火)

天候：曇り

調査地点：No.24 市役所前線/市道西第448号線

集計方法：断面別

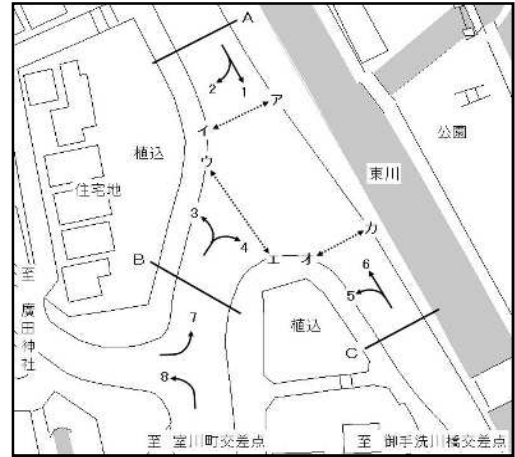

方向 種別 時間帯	A 流入部 (1+2)							A 流出部 (3+6)						
	乗用車 (台)	バス (台)	小型 貨物車 (台)	普通 貨物車 (台)	合計 (台)	大型車 混入率 (%)	二輪車 (台)	乗用車 (台)	バス (台)	小型 貨物車 (台)	普通 貨物車 (台)	合計 (台)	大型車 混入率 (%)	二輪車 (台)
7:00- 8:00	464	20	43	22	549	7.7	61	297	18	47	19	381	9.7	30
8:00- 9:00	478	18	51	20	567	6.7	52	344	14	70	28	456	9.2	30
9:00-10:00	432	13	46	41	532	10.2	50	354	10	71	31	466	8.8	20
10:00-11:00	468	12	42	34	556	8.3	50	329	9	43	31	412	9.7	30
11:00-12:00	350	9	54	20	433	6.7	35	369	8	46	23	446	7.0	39
12:00-13:00	354	9	46	24	433	7.6	37	338	10	55	22	425	7.5	32
13:00-14:00	305	8	54	26	393	8.7	30	346	10	59	29	444	8.8	32
14:00-15:00	311	12	53	30	406	10.3	26	337	10	53	34	434	10.1	23
15:00-16:00	419	11	63	26	519	7.1	34	392	14	34	24	464	8.2	32
16:00-17:00	414	13	76	7	510	3.9	45	414	9	60	13	496	4.4	44
17:00-18:00	448	12	92	8	560	3.6	37	476	11	60	13	560	4.3	49
18:00-19:00	349	14	31	4	398	4.5	41	511	14	38	6	569	3.5	70
全時間合計	4792	151	651	262	5856	7.1	498	4507	137	636	273	5553	7.4	431

方向 種別 時間帯	A 流入部 (1+2)							A 合計 (1+2+3+6)						
	乗用車 (台)	バス (台)	小型 貨物車 (台)	普通 貨物車 (台)	合計 (台)	大型車 混入率 (%)	二輪車 (台)	乗用車 (台)	バス (台)	小型 貨物車 (台)	普通 貨物車 (台)	合計 (台)	大型車 混入率 (%)	二輪車 (台)
7:00- 8:00								761	38	90	41	930	8.5	91
8:00- 9:00								822	32	121	48	1023	7.8	82
9:00-10:00								786	23	117	72	998	9.5	70
10:00-11:00								797	21	85	65	968	8.9	80
11:00-12:00								719	17	100	43	879	6.8	74
12:00-13:00								692	19	101	46	858	7.6	69
13:00-14:00								651	18	113	55	837	8.7	62
14:00-15:00								648	22	106	64	840	10.2	49
15:00-16:00								811	25	97	50	983	7.6	66
16:00-17:00								828	22	136	20	1006	4.2	89
17:00-18:00								924	23	152	21	1120	3.9	86
18:00-19:00								860	28	69	10	967	3.9	111
全時間合計								9299	288	1287	535	11409	7.2	929

自動車交通量調査表

調査日：令和3年10月12日(火)

天候：曇り

調査地点：No.24 市役所前線/市道西第448号線

集計方法：断面別

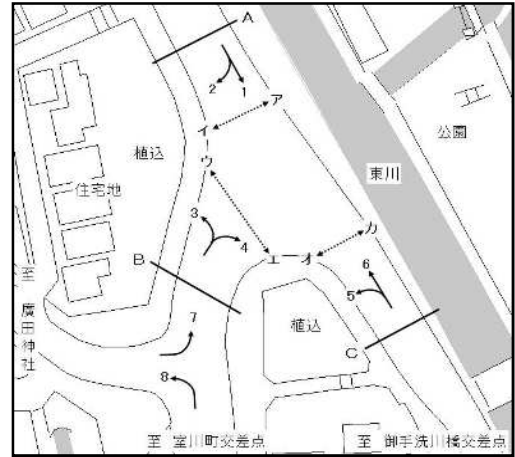

方向 種別 時間帯	C 流入部 (5+ 6)							C 流出部 (1+ 4)						
	乗用車 (台)	バス (台)	小型 貨物車 (台)	普通 貨物車 (台)	合計 (台)	大型車 混入率 (%)	二輪車 (台)	乗用車 (台)	バス (台)	小型 貨物車 (台)	普通 貨物車 (台)	合計 (台)	大型車 混入率 (%)	二輪車 (台)
7:00- 8:00	175	14	42	8	239	9.2	24	253	20	32	8	313	8.9	35
8:00- 9:00	217	13	52	13	295	8.8	14	244	17	33	7	301	8.0	19
9:00-10:00	251	10	61	21	343	9.0	15	265	12	28	14	319	8.2	22
10:00-11:00	230	9	36	19	294	9.5	22	306	11	27	15	359	7.2	29
11:00-12:00	251	8	29	14	302	7.3	32	237	9	34	12	292	7.2	20
12:00-13:00	187	10	33	7	237	7.2	23	242	9	28	14	293	7.8	24
13:00-14:00	223	10	27	17	277	9.7	23	183	8	24	17	232	10.8	18
14:00-15:00	227	10	29	24	290	11.7	10	209	8	27	20	264	10.6	14
15:00-16:00	280	12	13	12	317	7.6	19	255	11	31	12	309	7.4	18
16:00-17:00	265	8	43	9	325	5.2	35	264	9	51	1	325	3.1	21
17:00-18:00	282	9	36	9	336	5.4	32	302	11	57	5	375	4.3	21
18:00-19:00	307	11	27	4	349	4.3	42	229	13	25	1	268	5.2	30
全時間合計	2895	124	428	157	3604	7.8	291	2989	138	397	126	3650	7.2	271

方向 種別 時間帯	C 合計 (1+ 4+ 5+ 6)													
	乗用車 (台)	バス (台)	小型 貨物車 (台)	普通 貨物車 (台)	合計 (台)	大型車 混入率 (%)	二輪車 (台)	乗用車 (台)	バス (台)	小型 貨物車 (台)	普通 貨物車 (台)	合計 (台)	大型車 混入率 (%)	二輪車 (台)
7:00- 8:00								428	34	74	16	552	9.1	59
8:00- 9:00								461	30	85	20	596	8.4	33
9:00-10:00								516	22	89	35	662	8.6	37
10:00-11:00								536	20	63	34	653	8.3	51
11:00-12:00								488	17	63	26	594	7.2	52
12:00-13:00								429	19	61	21	530	7.5	47
13:00-14:00								406	18	51	34	509	10.2	41
14:00-15:00								436	18	56	44	554	11.2	24
15:00-16:00								535	23	44	24	626	7.5	37
16:00-17:00								529	17	94	10	650	4.2	56
17:00-18:00								584	20	93	14	711	4.8	53
18:00-19:00								536	24	52	5	617	4.7	72
全時間合計								5884	262	825	283	7254	7.5	562

自動車交通量調査表

調査日：令和3年10月12日(火)

天候：曇り

調査地点：No.24 市役所前線/市道西第448号線

集計方法：交差点計

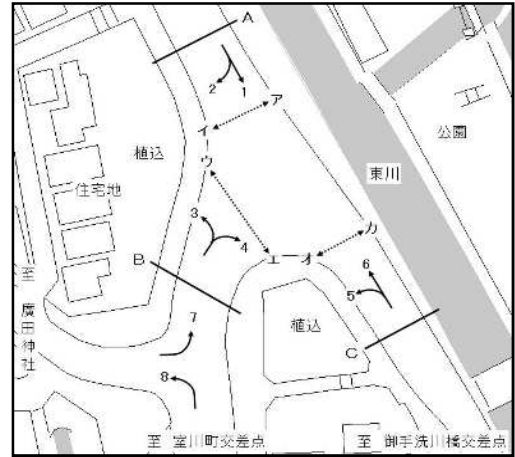

流入部 種別 時間帯	A							B						
	乗用車 (台)	バス (台)	小型 貨物車 (台)	普通 貨物車 (台)	合計 (台)	大型車 混入率 (%)	二輪車 (台)	乗用車 (台)	バス (台)	小型 貨物車 (台)	普通 貨物車 (台)	合計 (台)	大型車 混入率 (%)	二輪車 (台)
7:00- 8:00	464	20	43	22	549	7.7	61	132	4	7	11	154	9.7	10
8:00- 9:00	478	18	51	20	567	6.7	52	144	1	19	16	180	9.4	18
9:00-10:00	432	13	46	41	532	10.2	50	133	0	12	10	155	6.5	8
10:00-11:00	468	12	42	34	556	8.3	50	120	0	11	16	147	10.9	9
11:00-12:00	350	9	54	20	433	6.7	35	152	0	18	14	184	7.6	11
12:00-13:00	354	9	46	24	433	7.6	37	176	0	27	16	219	7.3	12
13:00-14:00	305	8	54	26	393	8.7	30	139	0	34	13	186	7.0	11
14:00-15:00	311	12	53	30	406	10.3	26	127	0	28	11	166	6.6	15
15:00-16:00	419	11	63	26	519	7.1	34	136	3	25	12	176	8.5	15
16:00-17:00	414	13	76	7	510	3.9	45	182	1	24	4	211	2.4	13
17:00-18:00	448	12	92	8	560	3.6	37	225	2	27	5	259	2.7	20
18:00-19:00	349	14	31	4	398	4.5	41	227	3	12	2	244	2.0	31
全時間合計	4792	151	651	262	5856	7.1	498	1893	14	244	130	2281	6.3	173

流入部 種別 時間帯	C							合計 (A+ B+ C)						
	乗用車 (台)	バス (台)	小型 貨物車 (台)	普通 貨物車 (台)	合計 (台)	大型車 混入率 (%)	二輪車 (台)	乗用車 (台)	バス (台)	小型 貨物車 (台)	普通 貨物車 (台)	合計 (台)	大型車 混入率 (%)	二輪車 (台)
7:00- 8:00	175	14	42	8	239	9.2	24	771	38	92	41	942	8.4	95
8:00- 9:00	217	13	52	13	295	8.8	14	839	32	122	49	1042	7.8	84
9:00-10:00	251	10	61	21	343	9.0	15	816	23	119	72	1030	9.2	73
10:00-11:00	230	9	36	19	294	9.5	22	818	21	89	69	997	9.0	81
11:00-12:00	251	8	29	14	302	7.3	32	753	17	101	48	919	7.1	78
12:00-13:00	187	10	33	7	237	7.2	23	717	19	106	47	889	7.4	72
13:00-14:00	223	10	27	17	277	9.7	23	667	18	115	56	856	8.6	64
14:00-15:00	227	10	29	24	290	11.7	10	665	22	110	65	862	10.1	51
15:00-16:00	280	12	13	12	317	7.6	19	835	26	101	50	1012	7.5	68
16:00-17:00	265	8	43	9	325	5.2	35	861	22	143	20	1046	4.0	93
17:00-18:00	282	9	36	9	336	5.4	32	955	23	155	22	1155	3.9	89
18:00-19:00	307	11	27	4	349	4.3	42	883	28	70	10	991	3.8	114
全時間合計	2895	124	428	157	3604	7.8	291	9580	289	1323	549	11741	7.1	962

自動車交通量調査表

調査日：令和3年10月12日(火)

天候：曇り

調査地点：No.25 武庫川広田線／甲東瓦木1号線

集計方法：方向別

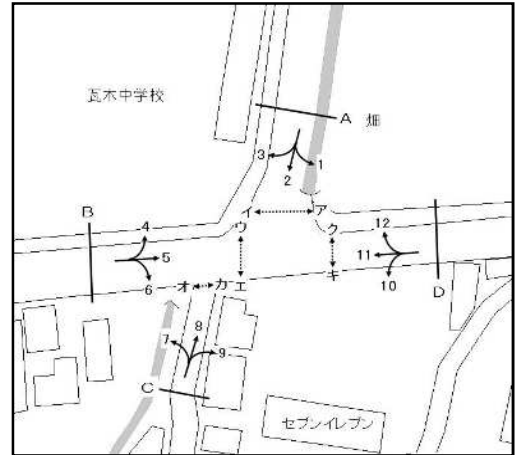

方向 種別 時間帯	1							2						
	乗用車 (台)	バス (台)	小型 貨物車 (台)	普通 貨物車 (台)	合計 (台)	大型車 混入率 (%)	二輪車 (台)	乗用車 (台)	バス (台)	小型 貨物車 (台)	普通 貨物車 (台)	合計 (台)	大型車 混入率 (%)	二輪車 (台)
7:00- 8:00	61	5	11	0	77	6.5	19	0	0	0	0	0	0.0	0
8:00- 9:00	57	4	15	3	79	8.9	15	0	0	0	0	0	0.0	0
9:00-10:00	29	3	9	3	44	13.6	3	0	0	0	0	0	0.0	0
10:00-11:00	33	2	7	3	45	11.1	3	0	0	0	0	0	0.0	0
11:00-12:00	47	1	16	5	69	8.7	5	0	0	0	0	0	0.0	0
12:00-13:00	47	1	5	3	56	7.1	5	0	0	0	0	0	0.0	0
13:00-14:00	32	1	17	0	50	2.0	3	0	0	0	0	0	0.0	0
14:00-15:00	23	1	14	0	38	2.6	0	0	0	0	0	0	0.0	0
15:00-16:00	49	0	23	3	75	4.0	3	0	0	0	0	0	0.0	0
16:00-17:00	36	1	7	3	47	8.5	3	0	0	0	0	0	0.0	0
17:00-18:00	30	1	13	3	47	8.5	3	0	0	0	0	0	0.0	0
18:00-19:00	38	0	9	9	56	16.1	9	0	0	0	0	0	0.0	0
全時間合計	482	20	146	35	683	8.1	71	0	0	0	0	0	0.0	0

方向 種別 時間帯	3							A 流入部 (1+ 2+ 3)						
	乗用車 (台)	バス (台)	小型 貨物車 (台)	普通 貨物車 (台)	合計 (台)	大型車 混入率 (%)	二輪車 (台)	乗用車 (台)	バス (台)	小型 貨物車 (台)	普通 貨物車 (台)	合計 (台)	大型車 混入率 (%)	二輪車 (台)
7:00- 8:00	53	0	7	0	60	0.0	7	114	5	18	0	137	3.6	26
8:00- 9:00	69	0	9	1	79	1.3	9	126	4	24	4	158	5.1	24
9:00-10:00	50	0	7	2	59	3.4	12	79	3	16	5	103	7.8	15
10:00-11:00	55	0	11	0	66	0.0	5	88	2	18	3	111	4.5	8
11:00-12:00	40	0	8	0	48	0.0	8	87	1	24	5	117	5.1	13
12:00-13:00	38	0	11	1	50	2.0	3	85	1	16	4	106	4.7	8
13:00-14:00	40	0	7	3	50	6.0	7	72	1	24	3	100	4.0	10
14:00-15:00	30	0	9	1	40	2.5	11	53	1	23	1	78	2.6	11
15:00-16:00	32	0	7	1	40	2.5	1	81	0	30	4	115	3.5	4
16:00-17:00	36	0	5	1	42	2.4	3	72	1	12	4	89	5.6	6
17:00-18:00	43	0	11	0	54	0.0	5	73	1	24	3	101	4.0	8
18:00-19:00	51	0	13	0	64	0.0	5	89	0	22	9	120	7.5	14
全時間合計	537	0	105	10	652	1.5	76	1019	20	251	45	1335	4.9	147

自動車交通量調査表

調査日：令和3年10月12日(火)

天候：曇り

調査地点：No.25 武庫川広田線／甲東瓦木1号線

集計方法：方向別

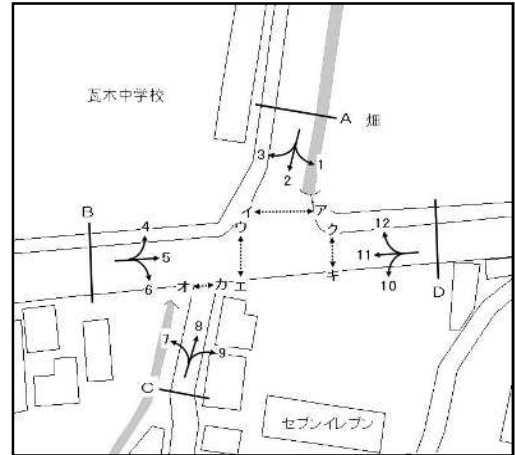

方向 種別 時間帯	4							5						
	乗用車 (台)	バス (台)	小型 貨物車 (台)	普通 貨物車 (台)	合計 (台)	大型車 混入率 (%)	二輪車 (台)	乗用車 (台)	バス (台)	小型 貨物車 (台)	普通 貨物車 (台)	合計 (台)	大型車 混入率 (%)	二輪車 (台)
7:00- 8:00	50	0	5	1	56	1.8	5	65	1	7	4	77	6.5	11
8:00- 9:00	49	0	5	0	54	0.0	3	79	1	21	4	105	4.8	13
9:00-10:00	34	1	13	1	49	4.1	4	67	0	19	8	94	8.5	19
10:00-11:00	40	0	9	0	49	0.0	5	82	0	21	4	107	3.7	19
11:00-12:00	57	1	3	3	64	6.3	7	77	0	24	10	111	9.0	12
12:00-13:00	53	0	5	2	60	3.3	3	80	0	15	8	103	7.8	10
13:00-14:00	36	1	11	0	48	2.1	8	68	0	18	4	90	4.4	9
14:00-15:00	32	1	12	2	47	6.4	2	57	1	15	9	82	12.2	13
15:00-16:00	38	0	8	0	46	0.0	3	81	0	22	6	109	5.5	11
16:00-17:00	36	1	11	1	49	4.1	7	94	0	13	5	112	4.5	10
17:00-18:00	66	0	9	1	76	1.3	15	83	0	15	4	102	3.9	5
18:00-19:00	95	1	8	1	105	1.9	13	75	0	11	11	97	11.3	8
全時間合計	586	6	99	12	703	2.6	75	908	3	201	77	1189	6.7	140

方向 種別 時間帯	6							B 流入部 (4+ 5+ 6)						
	乗用車 (台)	バス (台)	小型 貨物車 (台)	普通 貨物車 (台)	合計 (台)	大型車 混入率 (%)	二輪車 (台)	乗用車 (台)	バス (台)	小型 貨物車 (台)	普通 貨物車 (台)	合計 (台)	大型車 混入率 (%)	二輪車 (台)
7:00- 8:00	0	0	0	0	0	0.0	0	115	1	12	5	133	4.5	16
8:00- 9:00	0	0	0	0	0	0.0	0	128	1	26	4	159	3.1	16
9:00-10:00	0	0	0	0	0	0.0	0	101	1	32	9	143	7.0	23
10:00-11:00	0	0	0	0	0	0.0	0	122	0	30	4	156	2.6	24
11:00-12:00	0	0	0	0	0	0.0	0	134	1	27	13	175	8.0	19
12:00-13:00	0	0	0	0	0	0.0	1	133	0	20	10	163	6.1	14
13:00-14:00	0	0	0	0	0	0.0	0	104	1	29	4	138	3.6	17
14:00-15:00	0	0	0	0	0	0.0	0	89	2	27	11	129	10.1	15
15:00-16:00	0	0	0	0	0	0.0	0	119	0	30	6	155	3.9	14
16:00-17:00	0	0	0	0	0	0.0	0	130	1	24	6	161	4.3	17
17:00-18:00	1	0	0	0	1	0.0	0	150	0	24	5	179	2.8	20
18:00-19:00	1	0	0	0	1	0.0	0	171	1	19	12	203	6.4	21
全時間合計	2	0	0	0	2	0.0	1	1496	9	300	89	1894	5.2	216

自動車交通量調査表

調査日：令和3年10月12日(火)

天候：曇り

調査地点：No.25 武庫川広田線／甲東瓦木1号線

集計方法：方向別

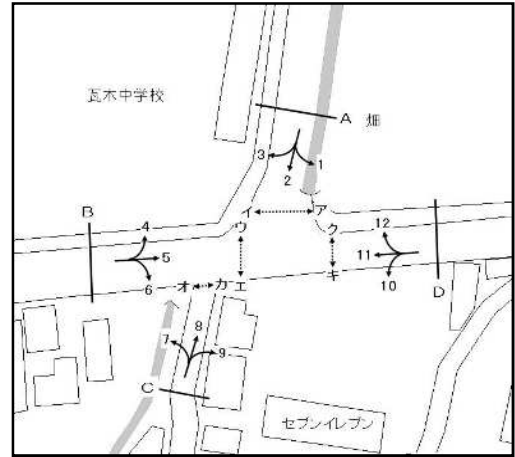

方向 種別 時間帯	7							8						
	乗用車 (台)	バス (台)	小型 貨物車 (台)	普通 貨物車 (台)	合計 (台)	大型車 混入率 (%)	二輪車 (台)	乗用車 (台)	バス (台)	小型 貨物車 (台)	普通 貨物車 (台)	合計 (台)	大型車 混入率 (%)	二輪車 (台)
7:00- 8:00	0	0	0	0	0	0.0	0	0	0	0	0	0	0.0	0
8:00- 9:00	1	0	0	0	1	0.0	0	0	0	0	0	0	0.0	0
9:00-10:00	0	0	0	0	0	0.0	0	0	0	0	0	0	0.0	0
10:00-11:00	0	0	0	0	0	0.0	0	0	0	0	0	0	0.0	0
11:00-12:00	0	0	0	0	0	0.0	0	0	0	0	0	0	0.0	0
12:00-13:00	0	0	0	0	0	0.0	0	0	0	0	0	0	0.0	0
13:00-14:00	0	0	0	0	0	0.0	0	0	0	0	0	0	0.0	0
14:00-15:00	0	0	0	0	0	0.0	0	0	0	0	0	0	0.0	0
15:00-16:00	1	0	0	0	1	0.0	0	0	0	0	0	0	0.0	0
16:00-17:00	0	0	0	0	0	0.0	0	0	0	0	0	0	0.0	0
17:00-18:00	0	0	0	0	0	0.0	1	0	0	0	0	0	0.0	0
18:00-19:00	0	0	0	0	0	0.0	0	0	0	0	0	0	0.0	0
全時間合計	2	0	0	0	2	0.0	1	0	0	0	0	0	0.0	0

方向 種別 時間帯	9							C 流入部 (7+ 8+ 9)						
	乗用車 (台)	バス (台)	小型 貨物車 (台)	普通 貨物車 (台)	合計 (台)	大型車 混入率 (%)	二輪車 (台)	乗用車 (台)	バス (台)	小型 貨物車 (台)	普通 貨物車 (台)	合計 (台)	大型車 混入率 (%)	二輪車 (台)
7:00- 8:00	0	0	1	0	1	0.0	0	0	0	1	0	1	0.0	0
8:00- 9:00	0	0	0	0	0	0.0	0	1	0	0	0	1	0.0	0
9:00-10:00	0	0	0	0	0	0.0	0	0	0	0	0	0	0.0	0
10:00-11:00	1	0	0	0	1	0.0	0	1	0	0	0	1	0.0	0
11:00-12:00	0	0	0	0	0	0.0	0	0	0	0	0	0	0.0	0
12:00-13:00	0	0	0	0	0	0.0	0	0	0	0	0	0	0.0	0
13:00-14:00	0	0	0	0	0	0.0	0	0	0	0	0	0	0.0	0
14:00-15:00	0	0	0	0	0	0.0	0	0	0	0	0	0	0.0	0
15:00-16:00	0	0	0	0	0	0.0	0	1	0	0	0	1	0.0	0
16:00-17:00	0	0	0	0	0	0.0	0	0	0	0	0	0	0.0	0
17:00-18:00	0	0	0	0	0	0.0	0	0	0	0	0	0	0.0	1
18:00-19:00	0	0	0	0	0	0.0	0	0	0	0	0	0	0.0	0
全時間合計	1	0	1	0	2	0.0	0	3	0	1	0	4	0.0	1

自動車交通量調査表

調査日：令和3年10月12日(火)

天候：曇り

調査地点：No.25 武庫川広田線／甲東瓦木1号線

集計方法：方向別

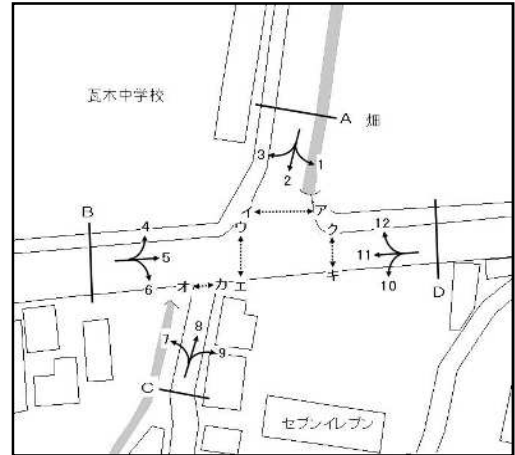

方向 種別 時間帯	10							11						
	乗用車 (台)	バス (台)	小型 貨物車 (台)	普通 貨物車 (台)	合計 (台)	大型車 混入率 (%)	二輪車 (台)	乗用車 (台)	バス (台)	小型 貨物車 (台)	普通 貨物車 (台)	合計 (台)	大型車 混入率 (%)	二輪車 (台)
7:00- 8:00	0	0	0	0	0	0.0	0	84	1	15	3	103	3.9	13
8:00- 9:00	0	0	0	0	0	0.0	0	96	0	16	7	119	5.9	11
9:00-10:00	0	0	0	0	0	0.0	0	85	0	18	5	108	4.6	7
10:00-11:00	0	0	0	0	0	0.0	0	70	0	19	9	98	9.2	13
11:00-12:00	0	0	0	0	0	0.0	0	76	0	13	11	100	11.0	13
12:00-13:00	0	0	1	0	1	0.0	0	74	0	18	7	99	7.1	11
13:00-14:00	0	0	0	0	0	0.0	0	84	0	22	5	111	4.5	16
14:00-15:00	0	0	2	0	2	0.0	0	74	1	14	9	98	10.2	7
15:00-16:00	0	0	0	0	0	0.0	0	88	0	15	9	112	8.0	11
16:00-17:00	0	0	0	0	0	0.0	0	85	1	16	3	105	3.8	15
17:00-18:00	0	0	0	0	0	0.0	0	91	0	8	5	104	4.8	7
18:00-19:00	1	0	0	0	1	0.0	0	83	1	14	8	106	8.5	7
全時間合計	1	0	3	0	4	0.0	0	990	4	188	81	1263	6.7	131

方向 種別 時間帯	12							D 流入部 (10+11+12)						
	乗用車 (台)	バス (台)	小型 貨物車 (台)	普通 貨物車 (台)	合計 (台)	大型車 混入率 (%)	二輪車 (台)	乗用車 (台)	バス (台)	小型 貨物車 (台)	普通 貨物車 (台)	合計 (台)	大型車 混入率 (%)	二輪車 (台)
7:00- 8:00	59	2	9	2	72	5.6	13	143	3	24	5	175	4.6	26
8:00- 9:00	49	2	7	3	61	8.2	7	145	2	23	10	180	6.7	18
9:00-10:00	28	1	13	1	43	4.7	8	113	1	31	6	151	4.6	15
10:00-11:00	32	1	13	1	47	4.3	7	102	1	32	10	145	7.6	20
11:00-12:00	45	0	17	1	63	1.6	6	121	0	30	12	163	7.4	19
12:00-13:00	51	1	15	0	67	1.5	3	125	1	34	7	167	4.8	14
13:00-14:00	45	1	13	1	60	3.3	5	129	1	35	6	171	4.1	21
14:00-15:00	26	0	21	2	49	4.1	6	100	1	37	11	149	8.1	13
15:00-16:00	36	1	7	1	45	4.4	3	124	1	22	10	157	7.0	14
16:00-17:00	45	1	9	1	56	3.6	9	130	2	25	4	161	3.7	24
17:00-18:00	89	0	19	0	108	0.0	22	180	0	27	5	212	2.4	29
18:00-19:00	95	1	15	2	113	2.7	9	179	2	29	10	220	5.5	16
全時間合計	600	11	158	15	784	3.3	98	1591	15	349	96	2051	5.4	229

自動車交通量調査表

調査日：令和3年10月12日(火)

天候：曇り

調査地点：No.25 武庫川広田線／甲東瓦木1号線

集計方法：断面別

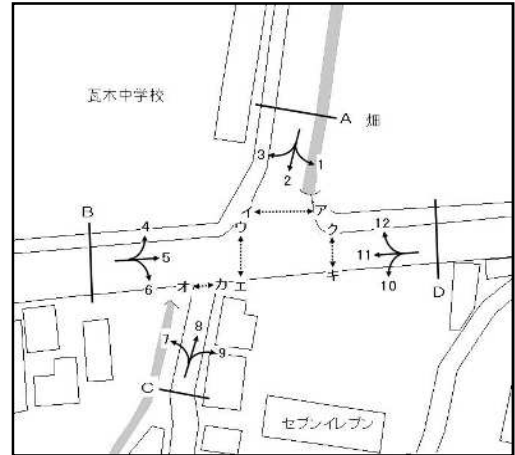

方向 種別 時間帯	A 流入部 (1+ 2+ 3)							A 流出部 (4+ 8+12)						
	乗用車 (台)	バス (台)	小型 貨物車 (台)	普通 貨物車 (台)	合計 (台)	大型車 混入率 (%)	二輪車 (台)	乗用車 (台)	バス (台)	小型 貨物車 (台)	普通 貨物車 (台)	合計 (台)	大型車 混入率 (%)	二輪車 (台)
7:00- 8:00	114	5	18	0	137	3.6	26	109	2	14	3	128	3.9	18
8:00- 9:00	126	4	24	4	158	5.1	24	98	2	12	3	115	4.3	10
9:00-10:00	79	3	16	5	103	7.8	15	62	2	26	2	92	4.3	12
10:00-11:00	88	2	18	3	111	4.5	8	72	1	22	1	96	2.1	12
11:00-12:00	87	1	24	5	117	5.1	13	102	1	20	4	127	3.9	13
12:00-13:00	85	1	16	4	106	4.7	8	104	1	20	2	127	2.4	6
13:00-14:00	72	1	24	3	100	4.0	10	81	2	24	1	108	2.8	13
14:00-15:00	53	1	23	1	78	2.6	11	58	1	33	4	96	5.2	8
15:00-16:00	81	0	30	4	115	3.5	4	74	1	15	1	91	2.2	6
16:00-17:00	72	1	12	4	89	5.6	6	81	2	20	2	105	3.8	16
17:00-18:00	73	1	24	3	101	4.0	8	155	0	28	1	184	0.5	37
18:00-19:00	89	0	22	9	120	7.5	14	190	2	23	3	218	2.3	22
全時間合計	1019	20	251	45	1335	4.9	147	1186	17	257	27	1487	3.0	173

方向 種別 時間帯	A 合計 (1+ 2+ 3+ 4+ 8+12)													
	乗用車 (台)	バス (台)	小型 貨物車 (台)	普通 貨物車 (台)	合計 (台)	大型車 混入率 (%)	二輪車 (台)	乗用車 (台)	バス (台)	小型 貨物車 (台)	普通 貨物車 (台)	合計 (台)	大型車 混入率 (%)	二輪車 (台)
7:00- 8:00								223	7	32	3	265	3.8	44
8:00- 9:00								224	6	36	7	273	4.8	34
9:00-10:00								141	5	42	7	195	6.2	27
10:00-11:00								160	3	40	4	207	3.4	20
11:00-12:00								189	2	44	9	244	4.5	26
12:00-13:00								189	2	36	6	233	3.4	14
13:00-14:00								153	3	48	4	208	3.4	23
14:00-15:00								111	2	56	5	174	4.0	19
15:00-16:00								155	1	45	5	206	2.9	10
16:00-17:00								153	3	32	6	194	4.6	22
17:00-18:00								228	1	52	4	285	1.8	45
18:00-19:00								279	2	45	12	338	4.1	36
全時間合計								2205	37	508	72	2822	3.9	320

自動車交通量調査表

調査日：令和3年10月12日(火)

天候：曇り

調査地点：No.25 武庫川広田線／甲東瓦木1号線

集計方法：断面別

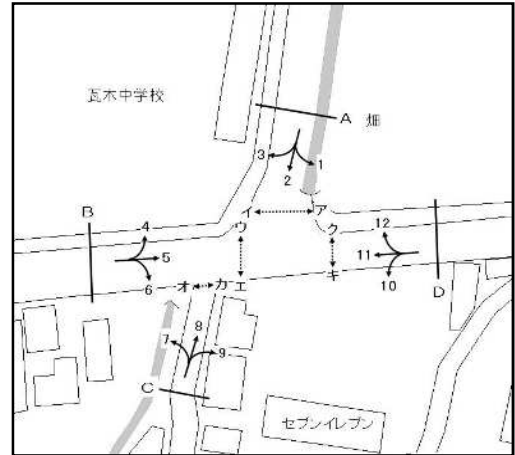

方向 種別 時間帯	B 流入部 (4+ 5+ 6)							B 流出部 (3+ 7+11)						
	乗用車 (台)	バス (台)	小型 貨物車 (台)	普通 貨物車 (台)	合計 (台)	大型車 混入率 (%)	二輪車 (台)	乗用車 (台)	バス (台)	小型 貨物車 (台)	普通 貨物車 (台)	合計 (台)	大型車 混入率 (%)	二輪車 (台)
7:00- 8:00	115	1	12	5	133	4.5	16	137	1	22	3	163	2.5	20
8:00- 9:00	128	1	26	4	159	3.1	16	166	0	25	8	199	4.0	20
9:00-10:00	101	1	32	9	143	7.0	23	135	0	25	7	167	4.2	19
10:00-11:00	122	0	30	4	156	2.6	24	125	0	30	9	164	5.5	18
11:00-12:00	134	1	27	13	175	8.0	19	116	0	21	11	148	7.4	21
12:00-13:00	133	0	20	10	163	6.1	14	112	0	29	8	149	5.4	14
13:00-14:00	104	1	29	4	138	3.6	17	124	0	29	8	161	5.0	23
14:00-15:00	89	2	27	11	129	10.1	15	104	1	23	10	138	8.0	18
15:00-16:00	119	0	30	6	155	3.9	14	121	0	22	10	153	6.5	12
16:00-17:00	130	1	24	6	161	4.3	17	121	1	21	4	147	3.4	18
17:00-18:00	150	0	24	5	179	2.8	20	134	0	19	5	158	3.2	13
18:00-19:00	171	1	19	12	203	6.4	21	134	1	27	8	170	5.3	12
全時間合計	1496	9	300	89	1894	5.2	216	1529	4	293	91	1917	5.0	208

方向 種別 時間帯	B 流入部 (4+ 5+ 6)							B 合計 (3+ 4+ 5+ 6+ 7+11)						
	乗用車 (台)	バス (台)	小型 貨物車 (台)	普通 貨物車 (台)	合計 (台)	大型車 混入率 (%)	二輪車 (台)	乗用車 (台)	バス (台)	小型 貨物車 (台)	普通 貨物車 (台)	合計 (台)	大型車 混入率 (%)	二輪車 (台)
7:00- 8:00								252	2	34	8	296	3.4	36
8:00- 9:00								294	1	51	12	358	3.6	36
9:00-10:00								236	1	57	16	310	5.5	42
10:00-11:00								247	0	60	13	320	4.1	42
11:00-12:00								250	1	48	24	323	7.7	40
12:00-13:00								245	0	49	18	312	5.8	28
13:00-14:00								228	1	58	12	299	4.3	40
14:00-15:00								193	3	50	21	267	9.0	33
15:00-16:00								240	0	52	16	308	5.2	26
16:00-17:00								251	2	45	10	308	3.9	35
17:00-18:00								284	0	43	10	337	3.0	33
18:00-19:00								305	2	46	20	373	5.9	33
全時間合計								3025	13	593	180	3811	5.1	424

自動車交通量調査表

調査日：令和3年10月12日(火)

天候：曇り

調査地点：No.25 武庫川広田線／甲東瓦木1号線

集計方法：断面別

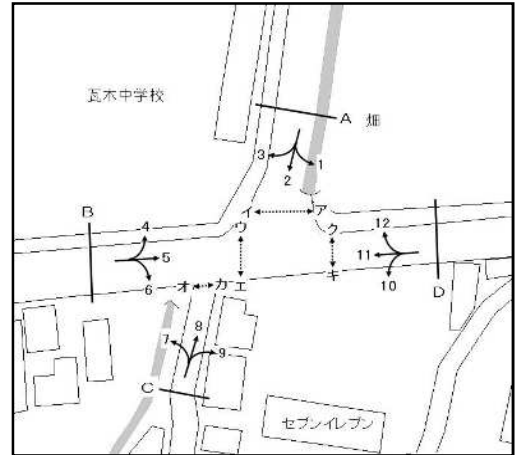

方向 種別 時間帯	C 流入部 (7+ 8+ 9)							C 流出部 (2+ 6+10)						
	乗用車 (台)	バス (台)	小型 貨物車 (台)	普通 貨物車 (台)	合計 (台)	大型車 混入率 (%)	二輪車 (台)	乗用車 (台)	バス (台)	小型 貨物車 (台)	普通 貨物車 (台)	合計 (台)	大型車 混入率 (%)	二輪車 (台)
7:00- 8:00	0	0	1	0	1	0.0	0	0	0	0	0	0	0.0	0
8:00- 9:00	1	0	0	0	1	0.0	0	0	0	0	0	0	0.0	0
9:00-10:00	0	0	0	0	0	0.0	0	0	0	0	0	0	0.0	0
10:00-11:00	1	0	0	0	1	0.0	0	0	0	0	0	0	0.0	0
11:00-12:00	0	0	0	0	0	0.0	0	0	0	0	0	0	0.0	0
12:00-13:00	0	0	0	0	0	0.0	0	0	0	1	0	1	0.0	1
13:00-14:00	0	0	0	0	0	0.0	0	0	0	0	0	0	0.0	0
14:00-15:00	0	0	0	0	0	0.0	0	0	0	2	0	2	0.0	0
15:00-16:00	1	0	0	0	1	0.0	0	0	0	0	0	0	0.0	0
16:00-17:00	0	0	0	0	0	0.0	0	0	0	0	0	0	0.0	0
17:00-18:00	0	0	0	0	0	0.0	1	1	0	0	0	1	0.0	0
18:00-19:00	0	0	0	0	0	0.0	0	2	0	0	0	2	0.0	0
全時間合計	3	0	1	0	4	0.0	1	3	0	3	0	6	0.0	1

方向 種別 時間帯	C 合計 (2+ 6+ 7+ 8+ 9+10)													
	乗用車 (台)	バス (台)	小型 貨物車 (台)	普通 貨物車 (台)	合計 (台)	大型車 混入率 (%)	二輪車 (台)	乗用車 (台)	バス (台)	小型 貨物車 (台)	普通 貨物車 (台)	合計 (台)	大型車 混入率 (%)	二輪車 (台)
7:00- 8:00								0	0	1	0	1	0.0	0
8:00- 9:00								1	0	0	0	1	0.0	0
9:00-10:00								0	0	0	0	0	0.0	0
10:00-11:00								1	0	0	0	1	0.0	0
11:00-12:00								0	0	0	0	0	0.0	0
12:00-13:00								0	0	1	0	1	0.0	1
13:00-14:00								0	0	0	0	0	0.0	0
14:00-15:00								0	0	2	0	2	0.0	0
15:00-16:00								1	0	0	0	1	0.0	0
16:00-17:00								0	0	0	0	0	0.0	0
17:00-18:00								1	0	0	0	1	0.0	1
18:00-19:00								2	0	0	0	2	0.0	0
全時間合計								6	0	4	0	10	0.0	2

自動車交通量調査表

調査日：令和3年10月12日(火)

天候：曇り

調査地点：No.25 武庫川広田線／甲東瓦木1号線

集計方法：断面別

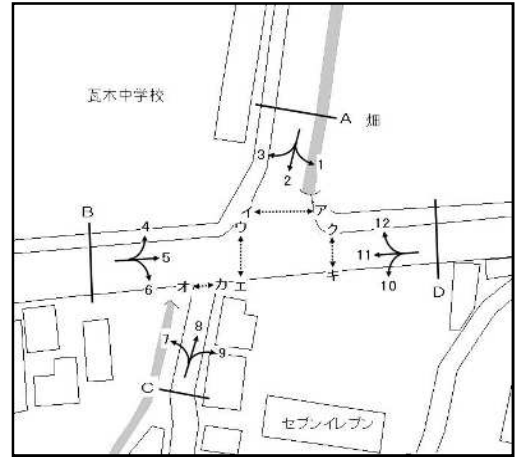

方向 種別 時間帯	D 流入部 (10+11+12)							D 流出部 (1+5+9)						
	乗用車 (台)	バス (台)	小型 貨物車 (台)	普通 貨物車 (台)	合計 (台)	大型車 混入率 (%)	二輪車 (台)	乗用車 (台)	バス (台)	小型 貨物車 (台)	普通 貨物車 (台)	合計 (台)	大型車 混入率 (%)	二輪車 (台)
7:00- 8:00	143	3	24	5	175	4.6	26	126	6	19	4	155	6.5	30
8:00- 9:00	145	2	23	10	180	6.7	18	136	5	36	7	184	6.5	28
9:00-10:00	113	1	31	6	151	4.6	15	96	3	28	11	138	10.1	22
10:00-11:00	102	1	32	10	145	7.6	20	116	2	28	7	153	5.9	22
11:00-12:00	121	0	30	12	163	7.4	19	124	1	40	15	180	8.9	17
12:00-13:00	125	1	34	7	167	4.8	14	127	1	20	11	159	7.5	15
13:00-14:00	129	1	35	6	171	4.1	21	100	1	35	4	140	3.6	12
14:00-15:00	100	1	37	11	149	8.1	13	80	2	29	9	120	9.2	13
15:00-16:00	124	1	22	10	157	7.0	14	130	0	45	9	184	4.9	14
16:00-17:00	130	2	25	4	161	3.7	24	130	1	20	8	159	5.7	13
17:00-18:00	180	0	27	5	212	2.4	29	113	1	28	7	149	5.4	8
18:00-19:00	179	2	29	10	220	5.5	16	113	0	20	20	153	13.1	17
全時間合計	1591	15	349	96	2051	5.4	229	1391	23	348	112	1874	7.2	211

方向 種別 時間帯	D 流入部 (10+11+12)							D 合計 (1+5+9+10+11+12)						
	乗用車 (台)	バス (台)	小型 貨物車 (台)	普通 貨物車 (台)	合計 (台)	大型車 混入率 (%)	二輪車 (台)	乗用車 (台)	バス (台)	小型 貨物車 (台)	普通 貨物車 (台)	合計 (台)	大型車 混入率 (%)	二輪車 (台)
7:00- 8:00								269	9	43	9	330	5.5	56
8:00- 9:00								281	7	59	17	364	6.6	46
9:00-10:00								209	4	59	17	289	7.3	37
10:00-11:00								218	3	60	17	298	6.7	42
11:00-12:00								245	1	70	27	343	8.2	36
12:00-13:00								252	2	54	18	326	6.1	29
13:00-14:00								229	2	70	10	311	3.9	33
14:00-15:00								180	3	66	20	269	8.6	26
15:00-16:00								254	1	67	19	341	5.9	28
16:00-17:00								260	3	45	12	320	4.7	37
17:00-18:00								293	1	55	12	361	3.6	37
18:00-19:00								292	2	49	30	373	8.6	33
全時間合計								2982	38	697	208	3925	6.3	440

自動車交通量調査表

調査日：令和3年10月12日(火)

天候：曇り

調査地点：No.25 武庫川広田線／甲東瓦木1号線

集計方法：交差点計

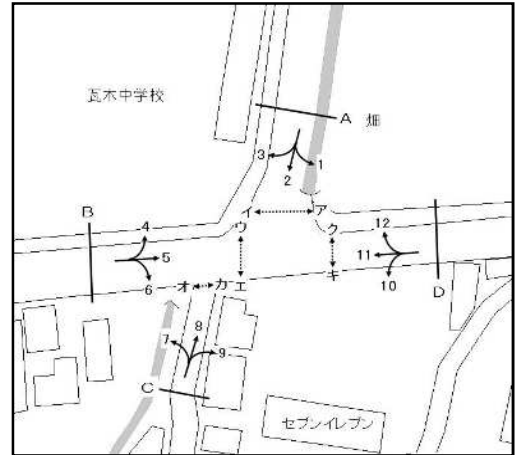

流入部 種別 時間帯	A							B						
	乗用車 (台)	バス (台)	小型 貨物車 (台)	普通 貨物車 (台)	合計 (台)	大型車 混入率 (%)	二輪車 (台)	乗用車 (台)	バス (台)	小型 貨物車 (台)	普通 貨物車 (台)	合計 (台)	大型車 混入率 (%)	二輪車 (台)
7:00- 8:00	114	5	18	0	137	3.6	26	115	1	12	5	133	4.5	16
8:00- 9:00	126	4	24	4	158	5.1	24	128	1	26	4	159	3.1	16
9:00-10:00	79	3	16	5	103	7.8	15	101	1	32	9	143	7.0	23
10:00-11:00	88	2	18	3	111	4.5	8	122	0	30	4	156	2.6	24
11:00-12:00	87	1	24	5	117	5.1	13	134	1	27	13	175	8.0	19
12:00-13:00	85	1	16	4	106	4.7	8	133	0	20	10	163	6.1	14
13:00-14:00	72	1	24	3	100	4.0	10	104	1	29	4	138	3.6	17
14:00-15:00	53	1	23	1	78	2.6	11	89	2	27	11	129	10.1	15
15:00-16:00	81	0	30	4	115	3.5	4	119	0	30	6	155	3.9	14
16:00-17:00	72	1	12	4	89	5.6	6	130	1	24	6	161	4.3	17
17:00-18:00	73	1	24	3	101	4.0	8	150	0	24	5	179	2.8	20
18:00-19:00	89	0	22	9	120	7.5	14	171	1	19	12	203	6.4	21
全時間合計	1019	20	251	45	1335	4.9	147	1496	9	300	89	1894	5.2	216

流入部 種別 時間帯	C							D						
	乗用車 (台)	バス (台)	小型 貨物車 (台)	普通 貨物車 (台)	合計 (台)	大型車 混入率 (%)	二輪車 (台)	乗用車 (台)	バス (台)	小型 貨物車 (台)	普通 貨物車 (台)	合計 (台)	大型車 混入率 (%)	二輪車 (台)
7:00- 8:00	0	0	1	0	1	0.0	0	143	3	24	5	175	4.6	26
8:00- 9:00	1	0	0	0	1	0.0	0	145	2	23	10	180	6.7	18
9:00-10:00	0	0	0	0	0	0.0	0	113	1	31	6	151	4.6	15
10:00-11:00	1	0	0	0	1	0.0	0	102	1	32	10	145	7.6	20
11:00-12:00	0	0	0	0	0	0.0	0	121	0	30	12	163	7.4	19
12:00-13:00	0	0	0	0	0	0.0	0	125	1	34	7	167	4.8	14
13:00-14:00	0	0	0	0	0	0.0	0	129	1	35	6	171	4.1	21
14:00-15:00	0	0	0	0	0	0.0	0	100	1	37	11	149	8.1	13
15:00-16:00	1	0	0	0	1	0.0	0	124	1	22	10	157	7.0	14
16:00-17:00	0	0	0	0	0	0.0	0	130	2	25	4	161	3.7	24
17:00-18:00	0	0	0	0	0	0.0	1	180	0	27	5	212	2.4	29
18:00-19:00	0	0	0	0	0	0.0	0	179	2	29	10	220	5.5	16
全時間合計	3	0	1	0	4	0.0	1	1591	15	349	96	2051	5.4	229

自動車交通量調査表

調査日：令和3年10月12日(火)

天候：曇り

調査地点：No.25 武庫川広田線／甲東瓦木1号線

集計方法：交差点計

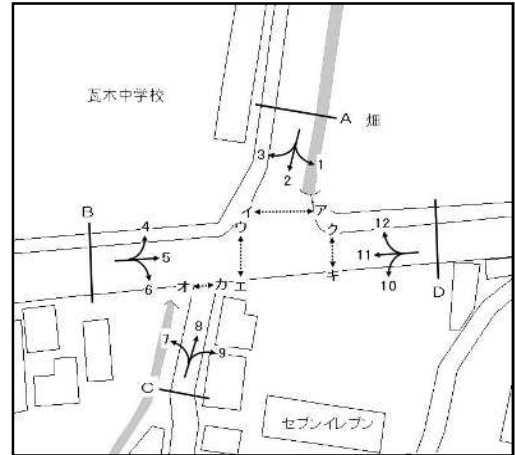

流入部 種別 時間帯								合計 (A+ B+ C+ D)						
	乗用車 (台)	バス (台)	小型 貨物車 (台)	普通 貨物車 (台)	合計 (台)	大型車 混入率 (%)	二輪車 (台)	乗用車 (台)	バス (台)	小型 貨物車 (台)	普通 貨物車 (台)	合計 (台)	大型車 混入率 (%)	二輪車 (台)
7:00- 8:00								372	9	55	10	446	4.3	68
8:00- 9:00								400	7	73	18	498	5.0	58
9:00-10:00								293	5	79	20	397	6.3	53
10:00-11:00								313	3	80	17	413	4.8	52
11:00-12:00								342	2	81	30	455	7.0	51
12:00-13:00								343	2	70	21	436	5.3	36
13:00-14:00								305	3	88	13	409	3.9	48
14:00-15:00								242	4	87	23	356	7.6	39
15:00-16:00								325	1	82	20	428	4.9	32
16:00-17:00								332	4	61	14	411	4.4	47
17:00-18:00								403	1	75	13	492	2.8	58
18:00-19:00								439	3	70	31	543	6.3	51
全時間合計								4109	44	901	230	5284	5.2	593

自動車交通量調査表

調査日：令和3年10月12日(火)

天候：曇り

調査地点：No.26 大沢西宮線／市道西第618号線

集計方法：方向別

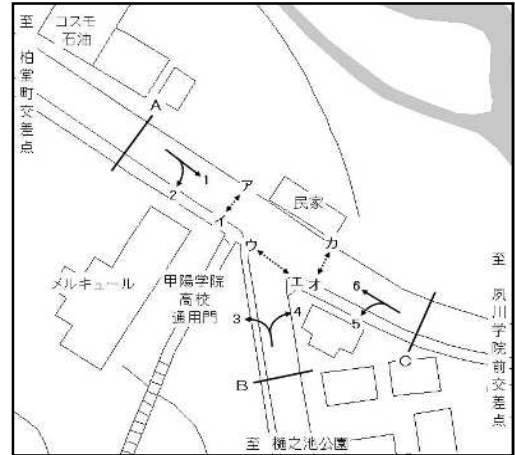

方向 種別 時間帯	1							2						
	乗用車 (台)	バス (台)	小型 貨物車 (台)	普通 貨物車 (台)	合計 (台)	大型車 混入率 (%)	二輪車 (台)	乗用車 (台)	バス (台)	小型 貨物車 (台)	普通 貨物車 (台)	合計 (台)	大型車 混入率 (%)	二輪車 (台)
7:00- 8:00	374	12	43	25	454	8.1	23	135	0	28	1	164	0.6	13
8:00- 9:00	332	12	50	34	428	10.7	15	148	0	43	1	192	0.5	11
9:00-10:00	288	7	41	61	397	17.1	14	116	1	15	1	133	1.5	8
10:00-11:00	261	4	40	55	360	16.4	16	114	1	28	2	145	2.1	7
11:00-12:00	217	4	36	55	312	18.9	13	82	0	13	1	96	1.0	3
12:00-13:00	218	5	37	70	330	22.7	14	91	1	17	1	110	1.8	9
13:00-14:00	227	3	49	70	349	20.9	17	89	1	7	1	98	2.0	5
14:00-15:00	303	7	43	61	414	16.4	10	91	0	17	0	108	0.0	5
15:00-16:00	318	6	44	59	427	15.2	11	135	1	9	1	146	1.4	3
16:00-17:00	349	6	56	39	450	10.0	15	172	1	15	1	189	1.1	12
17:00-18:00	357	3	51	44	455	10.3	12	145	0	17	0	162	0.0	8
18:00-19:00	298	5	45	25	373	8.0	10	127	0	9	0	136	0.0	7
全時間合計	3542	74	535	598	4749	14.2	170	1445	6	218	10	1679	1.0	91

方向 種別 時間帯								A 流入部 (1+2)						
	乗用車 (台)	バス (台)	小型 貨物車 (台)	普通 貨物車 (台)	合計 (台)	大型車 混入率 (%)	二輪車 (台)	乗用車 (台)	バス (台)	小型 貨物車 (台)	普通 貨物車 (台)	合計 (台)	大型車 混入率 (%)	二輪車 (台)
7:00- 8:00								509	12	71	26	618	6.1	36
8:00- 9:00								480	12	93	35	620	7.6	26
9:00-10:00								404	8	56	62	530	13.2	22
10:00-11:00								375	5	68	57	505	12.3	23
11:00-12:00								299	4	49	56	408	14.7	16
12:00-13:00								309	6	54	71	440	17.5	23
13:00-14:00								316	4	56	71	447	16.8	22
14:00-15:00								394	7	60	61	522	13.0	15
15:00-16:00								453	7	53	60	573	11.7	14
16:00-17:00								521	7	71	40	639	7.4	27
17:00-18:00								502	3	68	44	617	7.6	20
18:00-19:00								425	5	54	25	509	5.9	17
全時間合計								4987	80	753	608	6428	10.7	261

自動車交通量調査表

調査日：令和3年10月12日(火)

天候：曇り

調査地点：No.26 大沢西宮線／市道西第618号線

集計方法：方向別

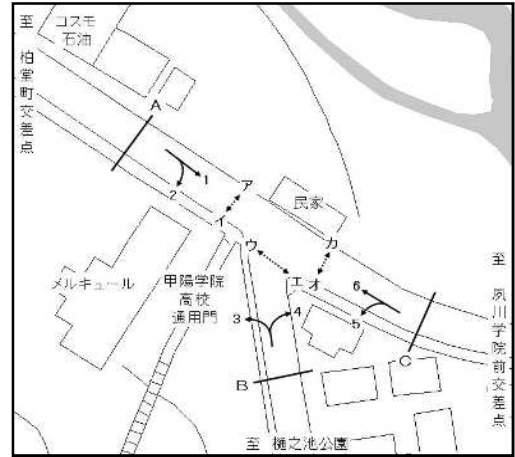

方向 種別 時間帯	3							4						
	乗用車 (台)	バス (台)	小型 貨物車 (台)	普通 貨物車 (台)	合計 (台)	大型車 混入率 (%)	二輪車 (台)	乗用車 (台)	バス (台)	小型 貨物車 (台)	普通 貨物車 (台)	合計 (台)	大型車 混入率 (%)	二輪車 (台)
7:00- 8:00	89	0	11	1	101	1.0	7	0	0	0	0	0	0.0	0
8:00- 9:00	80	0	9	0	89	0.0	3	3	0	1	0	4	0.0	0
9:00-10:00	74	0	9	2	85	2.4	3	0	0	0	0	0	0.0	1
10:00-11:00	59	0	15	1	75	1.3	5	3	0	0	0	3	0.0	0
11:00-12:00	49	0	7	0	56	0.0	6	0	0	0	0	0	0.0	0
12:00-13:00	38	0	8	3	49	6.1	2	1	0	1	0	2	0.0	0
13:00-14:00	36	0	6	1	43	2.3	11	0	0	0	0	0	0.0	0
14:00-15:00	55	0	5	1	61	1.6	1	3	0	0	0	3	0.0	0
15:00-16:00	53	1	11	0	65	1.5	4	3	0	0	0	3	0.0	0
16:00-17:00	81	0	16	1	98	1.0	2	0	0	0	0	0	0.0	0
17:00-18:00	67	0	15	1	83	1.2	3	0	0	0	0	0	0.0	0
18:00-19:00	61	0	7	0	68	0.0	5	0	0	0	0	0	0.0	0
全時間合計	742	1	119	11	873	1.4	52	13	0	2	0	15	0.0	1

方向 種別 時間帯								B 流入部 (3+ 4)						
	乗用車 (台)	バス (台)	小型 貨物車 (台)	普通 貨物車 (台)	合計 (台)	大型車 混入率 (%)	二輪車 (台)	乗用車 (台)	バス (台)	小型 貨物車 (台)	普通 貨物車 (台)	合計 (台)	大型車 混入率 (%)	二輪車 (台)
7:00- 8:00								89	0	11	1	101	1.0	7
8:00- 9:00								83	0	10	0	93	0.0	3
9:00-10:00								74	0	9	2	85	2.4	4
10:00-11:00								62	0	15	1	78	1.3	5
11:00-12:00								49	0	7	0	56	0.0	6
12:00-13:00								39	0	9	3	51	5.9	2
13:00-14:00								36	0	6	1	43	2.3	11
14:00-15:00								58	0	5	1	64	1.6	1
15:00-16:00								56	1	11	0	68	1.5	4
16:00-17:00								81	0	16	1	98	1.0	2
17:00-18:00								67	0	15	1	83	1.2	3
18:00-19:00								61	0	7	0	68	0.0	5
全時間合計								755	1	121	11	888	1.4	53

自動車交通量調査表

調査日：令和3年10月12日(火)

天候：曇り

調査地点：No.26 大沢西宮線／市道西第618号線

集計方法：方向別

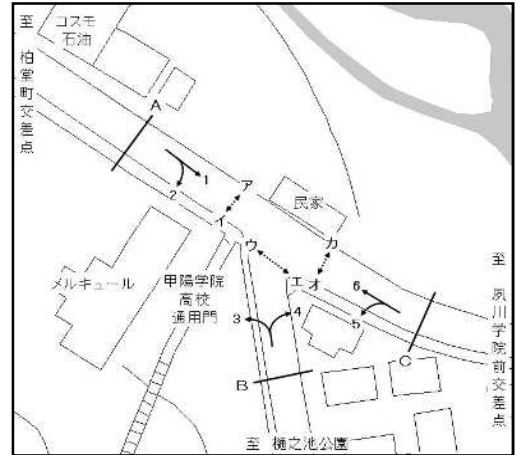

方向 種別 時間帯	5							6						
	乗用車 (台)	バス (台)	小型 貨物車 (台)	普通 貨物車 (台)	合計 (台)	大型車 混入率 (%)	二輪車 (台)	乗用車 (台)	バス (台)	小型 貨物車 (台)	普通 貨物車 (台)	合計 (台)	大型車 混入率 (%)	二輪車 (台)
7:00- 8:00	3	0	0	0	3	0.0	0	385	7	41	34	467	8.8	17
8:00- 9:00	4	0	0	0	4	0.0	0	346	7	60	42	455	10.8	11
9:00-10:00	1	0	1	0	2	0.0	0	297	8	65	49	419	13.6	11
10:00-11:00	2	0	0	0	2	0.0	0	297	5	53	72	427	18.0	13
11:00-12:00	6	0	1	0	7	0.0	1	231	6	42	68	347	21.3	12
12:00-13:00	1	0	0	0	1	0.0	1	278	5	61	32	376	9.8	20
13:00-14:00	5	0	0	0	5	0.0	0	246	3	66	61	376	17.0	18
14:00-15:00	2	0	0	0	2	0.0	0	259	5	47	57	368	16.8	11
15:00-16:00	4	0	1	0	5	0.0	0	265	7	32	46	350	15.1	16
16:00-17:00	2	0	1	0	3	0.0	0	355	4	55	29	443	7.4	14
17:00-18:00	5	0	1	0	6	0.0	0	367	7	45	17	436	5.5	25
18:00-19:00	3	0	2	0	5	0.0	1	368	6	45	13	432	4.4	16
全時間合計	38	0	7	0	45	0.0	3	3694	70	612	520	4896	12.1	184

方向 種別 時間帯								C 流入部 (5+ 6)						
	乗用車 (台)	バス (台)	小型 貨物車 (台)	普通 貨物車 (台)	合計 (台)	大型車 混入率 (%)	二輪車 (台)	乗用車 (台)	バス (台)	小型 貨物車 (台)	普通 貨物車 (台)	合計 (台)	大型車 混入率 (%)	二輪車 (台)
7:00- 8:00								388	7	41	34	470	8.7	17
8:00- 9:00								350	7	60	42	459	10.7	11
9:00-10:00								298	8	66	49	421	13.5	11
10:00-11:00								299	5	53	72	429	17.9	13
11:00-12:00								237	6	43	68	354	20.9	13
12:00-13:00								279	5	61	32	377	9.8	21
13:00-14:00								251	3	66	61	381	16.8	18
14:00-15:00								261	5	47	57	370	16.8	11
15:00-16:00								269	7	33	46	355	14.9	16
16:00-17:00								357	4	56	29	446	7.4	14
17:00-18:00								372	7	46	17	442	5.4	25
18:00-19:00								371	6	47	13	437	4.3	17
全時間合計								3732	70	619	520	4941	11.9	187

自動車交通量調査表

調査日：令和3年10月12日(火)

天候：曇り

調査地点：No.26 大沢西宮線/市道西第618号線

集計方法：断面別

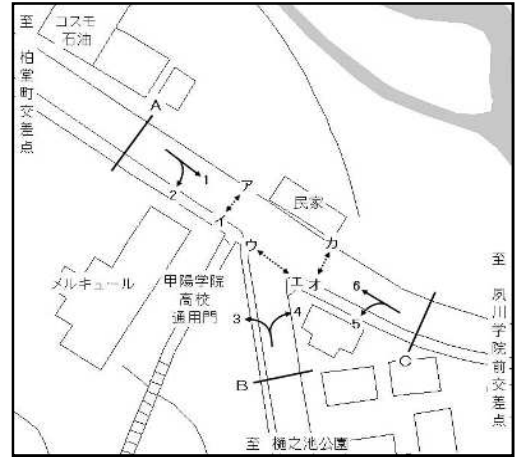

方向 種別 時間帯	A 流入部 (1+2)							A 流出部 (3+6)						
	乗用車 (台)	バス (台)	小型 貨物車 (台)	普通 貨物車 (台)	合計 (台)	大型車 混入率 (%)	二輪車 (台)	乗用車 (台)	バス (台)	小型 貨物車 (台)	普通 貨物車 (台)	合計 (台)	大型車 混入率 (%)	二輪車 (台)
7:00-8:00	509	12	71	26	618	6.1	36	474	7	52	35	568	7.4	24
8:00-9:00	480	12	93	35	620	7.6	26	426	7	69	42	544	9.0	14
9:00-10:00	404	8	56	62	530	13.2	22	371	8	74	51	504	11.7	14
10:00-11:00	375	5	68	57	505	12.3	23	356	5	68	73	502	15.5	18
11:00-12:00	299	4	49	56	408	14.7	16	280	6	49	68	403	18.4	18
12:00-13:00	309	6	54	71	440	17.5	23	316	5	69	35	425	9.4	22
13:00-14:00	316	4	56	71	447	16.8	22	282	3	72	62	419	15.5	29
14:00-15:00	394	7	60	61	522	13.0	15	314	5	52	58	429	14.7	12
15:00-16:00	453	7	53	60	573	11.7	14	318	8	43	46	415	13.0	20
16:00-17:00	521	7	71	40	639	7.4	27	436	4	71	30	541	6.3	16
17:00-18:00	502	3	68	44	617	7.6	20	434	7	60	18	519	4.8	28
18:00-19:00	425	5	54	25	509	5.9	17	429	6	52	13	500	3.8	21
全時間合計	4987	80	753	608	6428	10.7	261	4436	71	731	531	5769	10.4	236

方向 種別 時間帯	A 合計 (1+2+3+6)													
	乗用車 (台)	バス (台)	小型 貨物車 (台)	普通 貨物車 (台)	合計 (台)	大型車 混入率 (%)	二輪車 (台)	乗用車 (台)	バス (台)	小型 貨物車 (台)	普通 貨物車 (台)	合計 (台)	大型車 混入率 (%)	二輪車 (台)
7:00-8:00								983	19	123	61	1186	6.7	60
8:00-9:00								906	19	162	77	1164	8.2	40
9:00-10:00								775	16	130	113	1034	12.5	36
10:00-11:00								731	10	136	130	1007	13.9	41
11:00-12:00								579	10	98	124	811	16.5	34
12:00-13:00								625	11	123	106	865	13.5	45
13:00-14:00								598	7	128	133	866	16.2	51
14:00-15:00								708	12	112	119	951	13.8	27
15:00-16:00								771	15	96	106	988	12.2	34
16:00-17:00								957	11	142	70	1180	6.9	43
17:00-18:00								936	10	128	62	1136	6.3	48
18:00-19:00								854	11	106	38	1009	4.9	38
全時間合計								9423	151	1484	1139	12197	10.6	497

自動車交通量調査表

調査日：令和3年10月12日(火)

天候：曇り

調査地点：No.26 大沢西宮線/市道西第618号線

集計方法：断面別

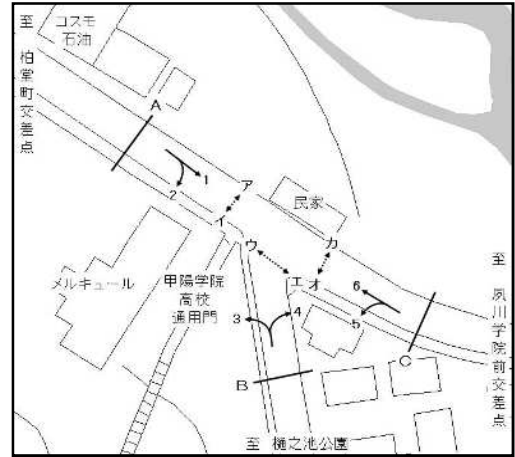

方向 種別 時間帯	B 流入部 (3+ 4)							B 流出部 (2+ 5)						
	乗用車 (台)	バス (台)	小型 貨物車 (台)	普通 貨物車 (台)	合計 (台)	大型車 混入率 (%)	二輪車 (台)	乗用車 (台)	バス (台)	小型 貨物車 (台)	普通 貨物車 (台)	合計 (台)	大型車 混入率 (%)	二輪車 (台)
7:00- 8:00	89	0	11	1	101	1.0	7	138	0	28	1	167	0.6	13
8:00- 9:00	83	0	10	0	93	0.0	3	152	0	43	1	196	0.5	11
9:00-10:00	74	0	9	2	85	2.4	4	117	1	16	1	135	1.5	8
10:00-11:00	62	0	15	1	78	1.3	5	116	1	28	2	147	2.0	7
11:00-12:00	49	0	7	0	56	0.0	6	88	0	14	1	103	1.0	4
12:00-13:00	39	0	9	3	51	5.9	2	92	1	17	1	111	1.8	10
13:00-14:00	36	0	6	1	43	2.3	11	94	1	7	1	103	1.9	5
14:00-15:00	58	0	5	1	64	1.6	1	93	0	17	0	110	0.0	5
15:00-16:00	56	1	11	0	68	1.5	4	139	1	10	1	151	1.3	3
16:00-17:00	81	0	16	1	98	1.0	2	174	1	16	1	192	1.0	12
17:00-18:00	67	0	15	1	83	1.2	3	150	0	18	0	168	0.0	8
18:00-19:00	61	0	7	0	68	0.0	5	130	0	11	0	141	0.0	8
全時間合計	755	1	121	11	888	1.4	53	1483	6	225	10	1724	0.9	94

方向 種別 時間帯	B 流入部 (3+ 4)							B 合計 (2+ 3+ 4+ 5)						
	乗用車 (台)	バス (台)	小型 貨物車 (台)	普通 貨物車 (台)	合計 (台)	大型車 混入率 (%)	二輪車 (台)	乗用車 (台)	バス (台)	小型 貨物車 (台)	普通 貨物車 (台)	合計 (台)	大型車 混入率 (%)	二輪車 (台)
7:00- 8:00								227	0	39	2	268	0.7	20
8:00- 9:00								235	0	53	1	289	0.3	14
9:00-10:00								191	1	25	3	220	1.8	12
10:00-11:00								178	1	43	3	225	1.8	12
11:00-12:00								137	0	21	1	159	0.6	10
12:00-13:00								131	1	26	4	162	3.1	12
13:00-14:00								130	1	13	2	146	2.1	16
14:00-15:00								151	0	22	1	174	0.6	6
15:00-16:00								195	2	21	1	219	1.4	7
16:00-17:00								255	1	32	2	290	1.0	14
17:00-18:00								217	0	33	1	251	0.4	11
18:00-19:00								191	0	18	0	209	0.0	13
全時間合計								2238	7	346	21	2612	1.1	147

自動車交通量調査表

調査日：令和3年10月12日(火)

天候：曇り

調査地点：No.26 大沢西宮線/市道西第618号線

集計方法：断面別

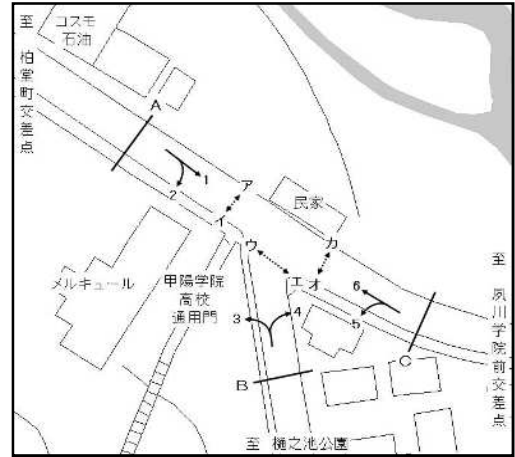

方向 種別 時間帯	C 流入部 (5+ 6)							C 流出部 (1+ 4)						
	乗用車 (台)	バス (台)	小型 貨物車 (台)	普通 貨物車 (台)	合計 (台)	大型車 混入率 (%)	二輪車 (台)	乗用車 (台)	バス (台)	小型 貨物車 (台)	普通 貨物車 (台)	合計 (台)	大型車 混入率 (%)	二輪車 (台)
7:00- 8:00	388	7	41	34	470	8.7	17	374	12	43	25	454	8.1	23
8:00- 9:00	350	7	60	42	459	10.7	11	335	12	51	34	432	10.6	15
9:00-10:00	298	8	66	49	421	13.5	11	288	7	41	61	397	17.1	15
10:00-11:00	299	5	53	72	429	17.9	13	264	4	40	55	363	16.3	16
11:00-12:00	237	6	43	68	354	20.9	13	217	4	36	55	312	18.9	13
12:00-13:00	279	5	61	32	377	9.8	21	219	5	38	70	332	22.6	14
13:00-14:00	251	3	66	61	381	16.8	18	227	3	49	70	349	20.9	17
14:00-15:00	261	5	47	57	370	16.8	11	306	7	43	61	417	16.3	10
15:00-16:00	269	7	33	46	355	14.9	16	321	6	44	59	430	15.1	11
16:00-17:00	357	4	56	29	446	7.4	14	349	6	56	39	450	10.0	15
17:00-18:00	372	7	46	17	442	5.4	25	357	3	51	44	455	10.3	12
18:00-19:00	371	6	47	13	437	4.3	17	298	5	45	25	373	8.0	10
全時間合計	3732	70	619	520	4941	11.9	187	3555	74	537	598	4764	14.1	171

方向 種別 時間帯	C 合計 (1+ 4+ 5+ 6)													
	乗用車 (台)	バス (台)	小型 貨物車 (台)	普通 貨物車 (台)	合計 (台)	大型車 混入率 (%)	二輪車 (台)	乗用車 (台)	バス (台)	小型 貨物車 (台)	普通 貨物車 (台)	合計 (台)	大型車 混入率 (%)	二輪車 (台)
7:00- 8:00								762	19	84	59	924	8.4	40
8:00- 9:00								685	19	111	76	891	10.7	26
9:00-10:00								586	15	107	110	818	15.3	26
10:00-11:00								563	9	93	127	792	17.2	29
11:00-12:00								454	10	79	123	666	20.0	26
12:00-13:00								498	10	99	102	709	15.8	35
13:00-14:00								478	6	115	131	730	18.8	35
14:00-15:00								567	12	90	118	787	16.5	21
15:00-16:00								590	13	77	105	785	15.0	27
16:00-17:00								706	10	112	68	896	8.7	29
17:00-18:00								729	10	97	61	897	7.9	37
18:00-19:00								669	11	92	38	810	6.0	27
全時間合計								7287	144	1156	1118	9705	13.0	358

自動車交通量調査表

調査日：令和3年10月12日(火)

天候：曇り

調査地点：No.26 大沢西宮線／市道西第618号線

集計方法：交差点計

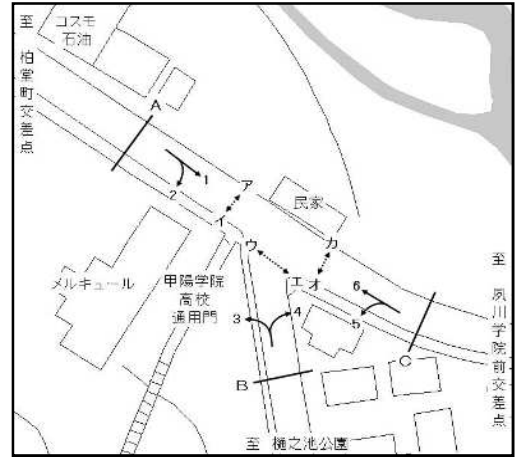

流入部 種別 時間帯	A							B						
	乗用車 (台)	バス (台)	小型 貨物車 (台)	普通 貨物車 (台)	合計 (台)	大型車 混入率 (%)	二輪車 (台)	乗用車 (台)	バス (台)	小型 貨物車 (台)	普通 貨物車 (台)	合計 (台)	大型車 混入率 (%)	二輪車 (台)
7:00- 8:00	509	12	71	26	618	6.1	36	89	0	11	1	101	1.0	7
8:00- 9:00	480	12	93	35	620	7.6	26	83	0	10	0	93	0.0	3
9:00-10:00	404	8	56	62	530	13.2	22	74	0	9	2	85	2.4	4
10:00-11:00	375	5	68	57	505	12.3	23	62	0	15	1	78	1.3	5
11:00-12:00	299	4	49	56	408	14.7	16	49	0	7	0	56	0.0	6
12:00-13:00	309	6	54	71	440	17.5	23	39	0	9	3	51	5.9	2
13:00-14:00	316	4	56	71	447	16.8	22	36	0	6	1	43	2.3	11
14:00-15:00	394	7	60	61	522	13.0	15	58	0	5	1	64	1.6	1
15:00-16:00	453	7	53	60	573	11.7	14	56	1	11	0	68	1.5	4
16:00-17:00	521	7	71	40	639	7.4	27	81	0	16	1	98	1.0	2
17:00-18:00	502	3	68	44	617	7.6	20	67	0	15	1	83	1.2	3
18:00-19:00	425	5	54	25	509	5.9	17	61	0	7	0	68	0.0	5
全時間合計	4987	80	753	608	6428	10.7	261	755	1	121	11	888	1.4	53

流入部 種別 時間帯	C							合計 (A+ B+ C)						
	乗用車 (台)	バス (台)	小型 貨物車 (台)	普通 貨物車 (台)	合計 (台)	大型車 混入率 (%)	二輪車 (台)	乗用車 (台)	バス (台)	小型 貨物車 (台)	普通 貨物車 (台)	合計 (台)	大型車 混入率 (%)	二輪車 (台)
7:00- 8:00	388	7	41	34	470	8.7	17	986	19	123	61	1189	6.7	60
8:00- 9:00	350	7	60	42	459	10.7	11	913	19	163	77	1172	8.2	40
9:00-10:00	298	8	66	49	421	13.5	11	776	16	131	113	1036	12.5	37
10:00-11:00	299	5	53	72	429	17.9	13	736	10	136	130	1012	13.8	41
11:00-12:00	237	6	43	68	354	20.9	13	585	10	99	124	818	16.4	35
12:00-13:00	279	5	61	32	377	9.8	21	627	11	124	106	868	13.5	46
13:00-14:00	251	3	66	61	381	16.8	18	603	7	128	133	871	16.1	51
14:00-15:00	261	5	47	57	370	16.8	11	713	12	112	119	956	13.7	27
15:00-16:00	269	7	33	46	355	14.9	16	778	15	97	106	996	12.1	34
16:00-17:00	357	4	56	29	446	7.4	14	959	11	143	70	1183	6.8	43
17:00-18:00	372	7	46	17	442	5.4	25	941	10	129	62	1142	6.3	48
18:00-19:00	371	6	47	13	437	4.3	17	857	11	108	38	1014	4.8	39
全時間合計	3732	70	619	520	4941	11.9	187	9474	151	1493	1139	12257	10.5	501

自動車交通量調査表

調査日：令和3年10月12日(火)

天候：曇り

調査地点：No.27 大沢西宮線／上ヶ原甲山線
／市道西第488号線

集計方法：方向別

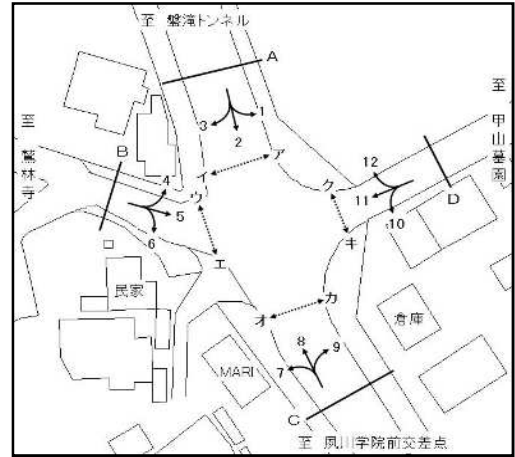

方向 種別 時間帯	1							2						
	乗用車 (台)	バス (台)	小型 貨物車 (台)	普通 貨物車 (台)	合計 (台)	大型車 混入率 (%)	二輪車 (台)	乗用車 (台)	バス (台)	小型 貨物車 (台)	普通 貨物車 (台)	合計 (台)	大型車 混入率 (%)	二輪車 (台)
7:00- 8:00	166	3	21	8	198	5.6	3	481	11	59	76	627	13.9	28
8:00- 9:00	173	7	31	7	218	6.4	7	404	12	64	53	533	12.2	19
9:00-10:00	112	3	24	3	142	4.2	1	365	5	55	47	472	11.0	13
10:00-11:00	84	5	17	2	108	6.5	2	336	2	57	55	450	12.7	15
11:00-12:00	72	3	19	3	97	6.2	3	242	2	45	45	334	14.1	11
12:00-13:00	84	5	26	2	117	6.0	1	259	7	52	59	377	17.5	14
13:00-14:00	91	3	13	5	112	7.1	1	250	5	45	72	372	20.7	12
14:00-15:00	115	8	5	3	131	8.4	2	339	7	38	54	438	13.9	11
15:00-16:00	120	3	13	7	143	7.0	1	414	5	40	42	501	9.4	13
16:00-17:00	137	5	32	5	179	5.6	5	479	7	68	29	583	6.2	17
17:00-18:00	175	7	19	5	206	5.8	4	435	3	60	31	529	6.4	15
18:00-19:00	108	5	24	3	140	5.7	2	360	3	47	22	432	5.8	11
全時間合計	1437	57	244	53	1791	6.1	32	4364	69	630	585	5648	11.6	179

方向 種別 時間帯	3							A 流入部 (1+ 2+ 3)						
	乗用車 (台)	バス (台)	小型 貨物車 (台)	普通 貨物車 (台)	合計 (台)	大型車 混入率 (%)	二輪車 (台)	乗用車 (台)	バス (台)	小型 貨物車 (台)	普通 貨物車 (台)	合計 (台)	大型車 混入率 (%)	二輪車 (台)
7:00- 8:00	1	0	0	0	1	0.0	0	648	14	80	84	826	11.9	31
8:00- 9:00	1	0	0	0	1	0.0	0	578	19	95	60	752	10.5	26
9:00-10:00	2	0	0	0	2	0.0	0	479	8	79	50	616	9.4	14
10:00-11:00	2	0	0	0	2	0.0	0	422	7	74	57	560	11.4	17
11:00-12:00	1	0	1	0	2	0.0	0	315	5	65	48	433	12.2	14
12:00-13:00	2	0	0	0	2	0.0	0	345	12	78	61	496	14.7	15
13:00-14:00	0	0	0	0	0	0.0	0	341	8	58	77	484	17.6	13
14:00-15:00	1	0	1	0	2	0.0	1	455	15	44	57	571	12.6	14
15:00-16:00	1	0	1	0	2	0.0	0	535	8	54	49	646	8.8	14
16:00-17:00	0	0	0	0	0	0.0	0	616	12	100	34	762	6.0	22
17:00-18:00	1	0	0	0	1	0.0	0	611	10	79	36	736	6.3	19
18:00-19:00	1	0	0	0	1	0.0	0	469	8	71	25	573	5.8	13
全時間合計	13	0	3	0	16	0.0	1	5814	126	877	638	7455	10.2	212

自動車交通量調査表

調査日：令和3年10月12日(火)

天候：曇り

調査地点：No.27 大沢西宮線／上ヶ原甲山線
／市道西第488号線

集計方法：方向別

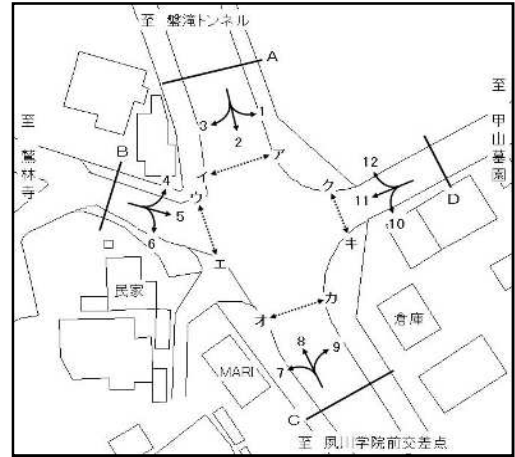

方向 種別 時間帯	4							5						
	乗用車 (台)	バス (台)	小型 貨物車 (台)	普通 貨物車 (台)	合計 (台)	大型車 混入率 (%)	二輪車 (台)	乗用車 (台)	バス (台)	小型 貨物車 (台)	普通 貨物車 (台)	合計 (台)	大型車 混入率 (%)	二輪車 (台)
7:00- 8:00	0	0	0	0	0	0.0	0	1	0	0	0	1	0.0	0
8:00- 9:00	0	0	0	0	0	0.0	1	2	0	0	0	2	0.0	1
9:00-10:00	2	0	0	0	2	0.0	0	1	0	0	0	1	0.0	1
10:00-11:00	2	0	0	0	2	0.0	0	2	0	1	0	3	0.0	0
11:00-12:00	1	0	0	0	1	0.0	1	3	0	0	0	3	0.0	0
12:00-13:00	2	0	0	0	2	0.0	0	2	0	0	0	2	0.0	0
13:00-14:00	5	0	1	0	6	0.0	0	2	0	0	0	2	0.0	0
14:00-15:00	2	0	1	1	4	25.0	0	2	0	2	0	4	0.0	0
15:00-16:00	2	0	0	0	2	0.0	0	1	0	0	0	1	0.0	0
16:00-17:00	2	0	0	0	2	0.0	0	0	0	0	0	0	0.0	0
17:00-18:00	2	0	0	0	2	0.0	0	1	0	0	0	1	0.0	0
18:00-19:00	0	0	0	0	0	0.0	0	0	0	0	0	0	0.0	0
全時間合計	20	0	2	1	23	4.3	2	17	0	3	0	20	0.0	2

方向 種別 時間帯	6							B 流入部 (4+ 5+ 6)						
	乗用車 (台)	バス (台)	小型 貨物車 (台)	普通 貨物車 (台)	合計 (台)	大型車 混入率 (%)	二輪車 (台)	乗用車 (台)	バス (台)	小型 貨物車 (台)	普通 貨物車 (台)	合計 (台)	大型車 混入率 (%)	二輪車 (台)
7:00- 8:00	3	0	0	0	3	0.0	0	4	0	0	0	4	0.0	0
8:00- 9:00	11	0	0	0	11	0.0	0	13	0	0	0	13	0.0	2
9:00-10:00	5	0	1	0	6	0.0	0	8	0	1	0	9	0.0	1
10:00-11:00	3	0	2	0	5	0.0	0	7	0	3	0	10	0.0	0
11:00-12:00	3	0	0	0	3	0.0	0	7	0	0	0	7	0.0	1
12:00-13:00	5	0	0	0	5	0.0	0	9	0	0	0	9	0.0	0
13:00-14:00	5	0	0	0	5	0.0	0	12	0	1	0	13	0.0	0
14:00-15:00	3	0	0	0	3	0.0	0	7	0	3	1	11	9.1	0
15:00-16:00	5	0	1	0	6	0.0	0	8	0	1	0	9	0.0	0
16:00-17:00	5	0	0	0	5	0.0	0	7	0	0	0	7	0.0	0
17:00-18:00	0	0	0	0	0	0.0	0	3	0	0	0	3	0.0	0
18:00-19:00	0	0	0	0	0	0.0	0	0	0	0	0	0	0.0	0
全時間合計	48	0	4	0	52	0.0	0	85	0	9	1	95	1.1	4

自動車交通量調査表

調査日：令和3年10月12日(火)

天候：曇り

調査地点：No.27 大沢西宮線／上ヶ原甲山線
／市道西第488号線

集計方法：方向別

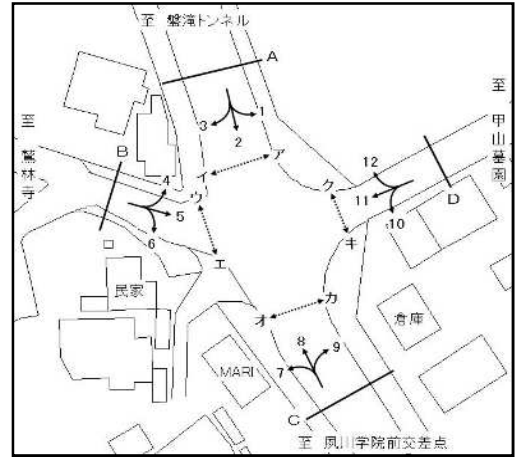

方向 種別 時間帯	7							8						
	乗用車 (台)	バス (台)	小型 貨物車 (台)	普通 貨物車 (台)	合計 (台)	大型車 混入率 (%)	二輪車 (台)	乗用車 (台)	バス (台)	小型 貨物車 (台)	普通 貨物車 (台)	合計 (台)	大型車 混入率 (%)	二輪車 (台)
7:00- 8:00	1	0	0	0	1	0.0	0	436	7	51	34	528	7.8	21
8:00- 9:00	2	0	2	0	4	0.0	0	426	3	56	30	515	6.4	9
9:00-10:00	1	0	0	0	1	0.0	0	334	5	45	49	433	12.5	13
10:00-11:00	5	0	0	0	5	0.0	0	305	1	59	57	422	13.7	9
11:00-12:00	1	0	0	0	1	0.0	0	263	3	59	54	379	15.0	6
12:00-13:00	1	0	0	0	1	0.0	0	284	1	42	28	355	8.2	11
13:00-14:00	3	0	0	0	3	0.0	0	240	1	58	57	356	16.3	17
14:00-15:00	2	0	0	0	2	0.0	0	260	3	34	42	339	13.3	7
15:00-16:00	3	0	0	0	3	0.0	0	281	5	47	21	354	7.3	17
16:00-17:00	3	0	2	0	5	0.0	0	397	3	68	26	494	5.9	9
17:00-18:00	2	0	0	0	2	0.0	0	420	5	67	11	503	3.2	24
18:00-19:00	5	0	0	0	5	0.0	0	378	4	32	11	425	3.5	13
全時間合計	29	0	4	0	33	0.0	0	4024	41	618	420	5103	9.0	156

方向 種別 時間帯	9							C 流入部 (7+ 8+ 9)						
	乗用車 (台)	バス (台)	小型 貨物車 (台)	普通 貨物車 (台)	合計 (台)	大型車 混入率 (%)	二輪車 (台)	乗用車 (台)	バス (台)	小型 貨物車 (台)	普通 貨物車 (台)	合計 (台)	大型車 混入率 (%)	二輪車 (台)
7:00- 8:00	38	1	7	0	46	2.2	0	475	8	58	34	575	7.3	21
8:00- 9:00	55	2	5	0	62	3.2	1	483	5	63	30	581	6.0	10
9:00-10:00	47	0	5	1	53	1.9	1	382	5	50	50	487	11.3	14
10:00-11:00	26	0	12	2	40	5.0	1	336	1	71	59	467	12.8	10
11:00-12:00	13	0	7	0	20	0.0	1	277	3	66	54	400	14.3	7
12:00-13:00	30	0	12	1	43	2.3	0	315	1	54	29	399	7.5	11
13:00-14:00	36	0	9	1	46	2.2	1	279	1	67	58	405	14.6	18
14:00-15:00	21	0	5	0	26	0.0	0	283	3	39	42	367	12.3	7
15:00-16:00	24	0	5	0	29	0.0	1	308	5	52	21	386	6.7	18
16:00-17:00	32	1	6	2	41	7.3	1	432	4	76	28	540	5.9	10
17:00-18:00	26	1	5	0	32	3.1	1	448	6	72	11	537	3.2	25
18:00-19:00	17	1	3	3	24	16.7	2	400	5	35	14	454	4.2	15
全時間合計	365	6	81	10	462	3.5	10	4418	47	703	430	5598	8.5	166

自動車交通量調査表

調査日：令和3年10月12日(火)

天候：曇り

調査地点：No.27 大沢西宮線／上ヶ原甲山線
／市道西第488号線

集計方法：方向別

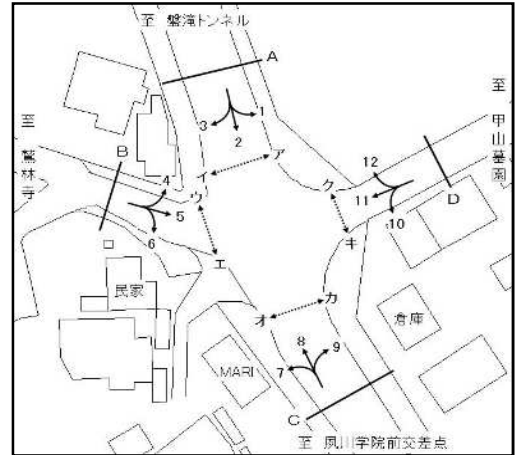

方向 種別 時間帯	10							11						
	乗用車 (台)	バス (台)	小型 貨物車 (台)	普通 貨物車 (台)	合計 (台)	大型車 混入率 (%)	二輪車 (台)	乗用車 (台)	バス (台)	小型 貨物車 (台)	普通 貨物車 (台)	合計 (台)	大型車 混入率 (%)	二輪車 (台)
7:00- 8:00	11	1	5	5	22	27.3	2	3	0	0	0	3	0.0	0
8:00- 9:00	32	0	5	3	40	7.5	2	5	0	0	0	5	0.0	0
9:00-10:00	26	1	5	1	33	6.1	3	3	0	0	0	3	0.0	0
10:00-11:00	32	1	7	3	43	9.3	2	7	0	2	0	9	0.0	0
11:00-12:00	21	1	3	5	30	20.0	0	3	0	1	0	4	0.0	0
12:00-13:00	26	1	7	1	35	5.7	1	3	0	0	0	3	0.0	0
13:00-14:00	21	2	5	2	30	13.3	3	9	0	0	0	9	0.0	0
14:00-15:00	19	1	9	1	30	6.7	0	5	0	1	1	7	14.3	0
15:00-16:00	19	1	3	1	24	8.3	2	7	0	0	0	7	0.0	1
16:00-17:00	27	0	7	0	34	0.0	5	3	0	0	0	3	0.0	0
17:00-18:00	38	1	9	1	49	4.1	0	5	0	0	0	5	0.0	1
18:00-19:00	17	1	3	0	21	4.8	0	2	0	3	0	5	0.0	0
全時間合計	289	11	68	23	391	8.7	20	55	0	7	1	63	1.6	2

方向 種別 時間帯	12							D 流入部 (10+11+12)						
	乗用車 (台)	バス (台)	小型 貨物車 (台)	普通 貨物車 (台)	合計 (台)	大型車 混入率 (%)	二輪車 (台)	乗用車 (台)	バス (台)	小型 貨物車 (台)	普通 貨物車 (台)	合計 (台)	大型車 混入率 (%)	二輪車 (台)
7:00- 8:00	246	3	15	9	273	4.4	7	260	4	20	14	298	6.0	9
8:00- 9:00	229	5	20	5	259	3.9	11	266	5	25	8	304	4.3	13
9:00-10:00	183	5	22	5	215	4.7	5	212	6	27	6	251	4.8	8
10:00-11:00	126	1	15	5	147	4.1	6	165	2	24	8	199	5.0	8
11:00-12:00	101	3	24	5	133	6.0	5	125	4	28	10	167	8.4	5
12:00-13:00	103	1	15	9	128	7.8	3	132	2	22	10	166	7.2	4
13:00-14:00	80	1	19	9	109	9.2	9	110	3	24	11	148	9.5	12
14:00-15:00	112	3	21	13	149	10.7	15	136	4	31	15	186	10.2	15
15:00-16:00	112	6	21	5	144	7.6	7	138	7	24	6	175	7.4	10
16:00-17:00	89	1	15	3	108	3.7	8	119	1	22	3	145	2.8	13
17:00-18:00	147	5	26	7	185	6.5	11	190	6	35	8	239	5.9	12
18:00-19:00	173	3	15	1	192	2.1	3	192	4	21	1	218	2.3	3
全時間合計	1701	37	228	76	2042	5.5	90	2045	48	303	100	2496	5.9	112

自動車交通量調査表

調査日：令和3年10月12日(火)

天候：曇り

調査地点：No.27 大沢西宮線／上ヶ原甲山線
／市道西第488号線

集計方法：断面別

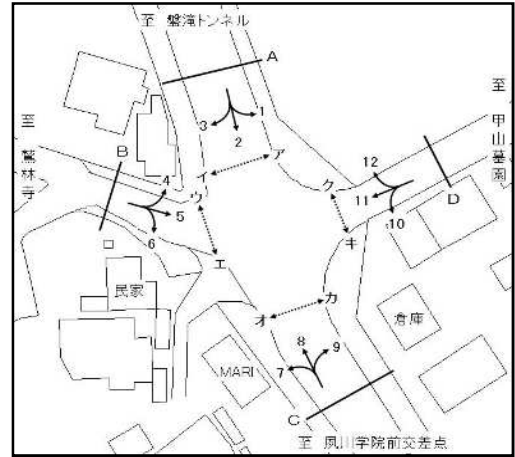

方向 種別 時間帯	A 流入部 (1+ 2+ 3)							A 流出部 (4+ 8+12)						
	乗用車 (台)	バス (台)	小型 貨物車 (台)	普通 貨物車 (台)	合計 (台)	大型車 混入率 (%)	二輪車 (台)	乗用車 (台)	バス (台)	小型 貨物車 (台)	普通 貨物車 (台)	合計 (台)	大型車 混入率 (%)	二輪車 (台)
7:00- 8:00	648	14	80	84	826	11.9	31	682	10	66	43	801	6.6	28
8:00- 9:00	578	19	95	60	752	10.5	26	655	8	76	35	774	5.6	21
9:00-10:00	479	8	79	50	616	9.4	14	519	10	67	54	650	9.8	18
10:00-11:00	422	7	74	57	560	11.4	17	433	2	74	62	571	11.2	15
11:00-12:00	315	5	65	48	433	12.2	14	365	6	83	59	513	12.7	12
12:00-13:00	345	12	78	61	496	14.7	15	389	2	57	37	485	8.0	14
13:00-14:00	341	8	58	77	484	17.6	13	325	2	78	66	471	14.4	26
14:00-15:00	455	15	44	57	571	12.6	14	374	6	56	56	492	12.6	22
15:00-16:00	535	8	54	49	646	8.8	14	395	11	68	26	500	7.4	24
16:00-17:00	616	12	100	34	762	6.0	22	488	4	83	29	604	5.5	17
17:00-18:00	611	10	79	36	736	6.3	19	569	10	93	18	690	4.1	35
18:00-19:00	469	8	71	25	573	5.8	13	551	7	47	12	617	3.1	16
全時間合計	5814	126	877	638	7455	10.2	212	5745	78	848	497	7168	8.0	248

方向 種別 時間帯	A 合計 (1+ 2+ 3+ 4+ 8+12)													
	乗用車 (台)	バス (台)	小型 貨物車 (台)	普通 貨物車 (台)	合計 (台)	大型車 混入率 (%)	二輪車 (台)	乗用車 (台)	バス (台)	小型 貨物車 (台)	普通 貨物車 (台)	合計 (台)	大型車 混入率 (%)	二輪車 (台)
7:00- 8:00								1330	24	146	127	1627	9.3	59
8:00- 9:00								1233	27	171	95	1526	8.0	47
9:00-10:00								998	18	146	104	1266	9.6	32
10:00-11:00								855	9	148	119	1131	11.3	32
11:00-12:00								680	11	148	107	946	12.5	26
12:00-13:00								734	14	135	98	981	11.4	29
13:00-14:00								666	10	136	143	955	16.0	39
14:00-15:00								829	21	100	113	1063	12.6	36
15:00-16:00								930	19	122	75	1146	8.2	38
16:00-17:00								1104	16	183	63	1366	5.8	39
17:00-18:00								1180	20	172	54	1426	5.2	54
18:00-19:00								1020	15	118	37	1190	4.4	29
全時間合計								11559	204	1725	1135	14623	9.2	460

自動車交通量調査表

調査日：令和3年10月12日(火)

天候：曇り

調査地点：No.27 大沢西宮線／上ヶ原甲山線
／市道西第488号線

集計方法：断面別

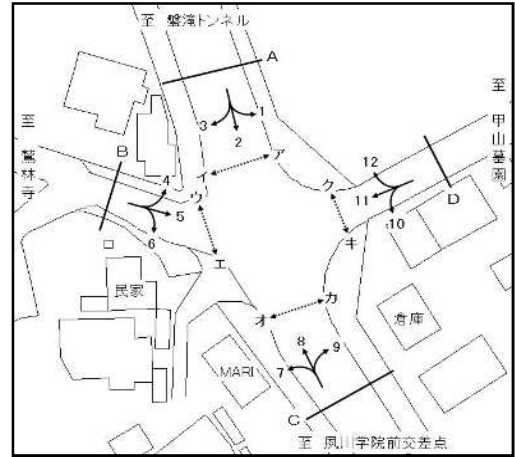

方向 種別 時間帯	B 流入部 (4+ 5+ 6)							B 流出部 (3+ 7+11)						
	乗用車 (台)	バス (台)	小型 貨物車 (台)	普通 貨物車 (台)	合計 (台)	大型車 混入率 (%)	二輪車 (台)	乗用車 (台)	バス (台)	小型 貨物車 (台)	普通 貨物車 (台)	合計 (台)	大型車 混入率 (%)	二輪車 (台)
7:00- 8:00	4	0	0	0	4	0.0	0	5	0	0	0	5	0.0	0
8:00- 9:00	13	0	0	0	13	0.0	2	8	0	2	0	10	0.0	0
9:00-10:00	8	0	1	0	9	0.0	1	6	0	0	0	6	0.0	0
10:00-11:00	7	0	3	0	10	0.0	0	14	0	2	0	16	0.0	0
11:00-12:00	7	0	0	0	7	0.0	1	5	0	2	0	7	0.0	0
12:00-13:00	9	0	0	0	9	0.0	0	6	0	0	0	6	0.0	0
13:00-14:00	12	0	1	0	13	0.0	0	12	0	0	0	12	0.0	0
14:00-15:00	7	0	3	1	11	9.1	0	8	0	2	1	11	9.1	1
15:00-16:00	8	0	1	0	9	0.0	0	11	0	1	0	12	0.0	1
16:00-17:00	7	0	0	0	7	0.0	0	6	0	2	0	8	0.0	0
17:00-18:00	3	0	0	0	3	0.0	0	8	0	0	0	8	0.0	1
18:00-19:00	0	0	0	0	0	0.0	0	8	0	3	0	11	0.0	0
全時間合計	85	0	9	1	95	1.1	4	97	0	14	1	112	0.9	3

方向 種別 時間帯	B 流入部 (4+ 5+ 6)							B 合計 (3+ 4+ 5+ 6+ 7+11)						
	乗用車 (台)	バス (台)	小型 貨物車 (台)	普通 貨物車 (台)	合計 (台)	大型車 混入率 (%)	二輪車 (台)	乗用車 (台)	バス (台)	小型 貨物車 (台)	普通 貨物車 (台)	合計 (台)	大型車 混入率 (%)	二輪車 (台)
7:00- 8:00								9	0	0	0	9	0.0	0
8:00- 9:00								21	0	2	0	23	0.0	2
9:00-10:00								14	0	1	0	15	0.0	1
10:00-11:00								21	0	5	0	26	0.0	0
11:00-12:00								12	0	2	0	14	0.0	1
12:00-13:00								15	0	0	0	15	0.0	0
13:00-14:00								24	0	1	0	25	0.0	0
14:00-15:00								15	0	5	2	22	9.1	1
15:00-16:00								19	0	2	0	21	0.0	1
16:00-17:00								13	0	2	0	15	0.0	0
17:00-18:00								11	0	0	0	11	0.0	1
18:00-19:00								8	0	3	0	11	0.0	0
全時間合計								182	0	23	2	207	1.0	7

自動車交通量調査表

調査日：令和3年10月12日(火)

天候：曇り

調査地点：No.27 大沢西宮線／上ヶ原甲山線
／市道西第488号線

集計方法：断面別

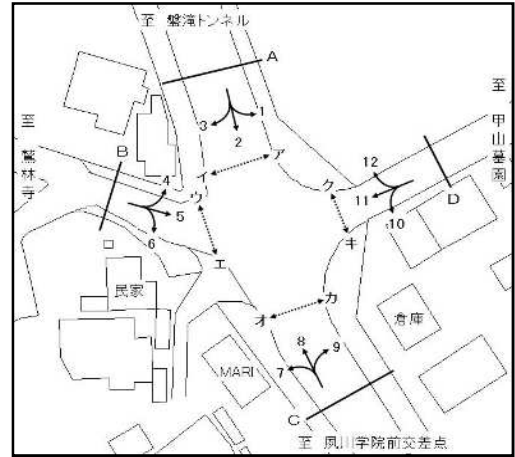

方向 種別 時間帯	C 流入部 (7+ 8+ 9)							C 流出部 (2+ 6+10)						
	乗用車 (台)	バス (台)	小型 貨物車 (台)	普通 貨物車 (台)	合計 (台)	大型車 混入率 (%)	二輪車 (台)	乗用車 (台)	バス (台)	小型 貨物車 (台)	普通 貨物車 (台)	合計 (台)	大型車 混入率 (%)	二輪車 (台)
7:00- 8:00	475	8	58	34	575	7.3	21	495	12	64	81	652	14.3	30
8:00- 9:00	483	5	63	30	581	6.0	10	447	12	69	56	584	11.6	21
9:00-10:00	382	5	50	50	487	11.3	14	396	6	61	48	511	10.6	16
10:00-11:00	336	1	71	59	467	12.8	10	371	3	66	58	498	12.2	17
11:00-12:00	277	3	66	54	400	14.3	7	266	3	48	50	367	14.4	11
12:00-13:00	315	1	54	29	399	7.5	11	290	8	59	60	417	16.3	15
13:00-14:00	279	1	67	58	405	14.6	18	276	7	50	74	407	19.9	15
14:00-15:00	283	3	39	42	367	12.3	7	361	8	47	55	471	13.4	11
15:00-16:00	308	5	52	21	386	6.7	18	438	6	44	43	531	9.2	15
16:00-17:00	432	4	76	28	540	5.9	10	511	7	75	29	622	5.8	22
17:00-18:00	448	6	72	11	537	3.2	25	473	4	69	32	578	6.2	15
18:00-19:00	400	5	35	14	454	4.2	15	377	4	50	22	453	5.7	11
全時間合計	4418	47	703	430	5598	8.5	166	4701	80	702	608	6091	11.3	199

方向 種別 時間帯	C 流入部 (7+ 8+ 9)							C 合計 (2+ 6+ 7+ 8+ 9+10)						
	乗用車 (台)	バス (台)	小型 貨物車 (台)	普通 貨物車 (台)	合計 (台)	大型車 混入率 (%)	二輪車 (台)	乗用車 (台)	バス (台)	小型 貨物車 (台)	普通 貨物車 (台)	合計 (台)	大型車 混入率 (%)	二輪車 (台)
7:00- 8:00								970	20	122	115	1227	11.0	51
8:00- 9:00								930	17	132	86	1165	8.8	31
9:00-10:00								778	11	111	98	998	10.9	30
10:00-11:00								707	4	137	117	965	12.5	27
11:00-12:00								543	6	114	104	767	14.3	18
12:00-13:00								605	9	113	89	816	12.0	26
13:00-14:00								555	8	117	132	812	17.2	33
14:00-15:00								644	11	86	97	838	12.9	18
15:00-16:00								746	11	96	64	917	8.2	33
16:00-17:00								943	11	151	57	1162	5.9	32
17:00-18:00								921	10	141	43	1115	4.8	40
18:00-19:00								777	9	85	36	907	5.0	26
全時間合計								9119	127	1405	1038	11689	10.0	365

自動車交通量調査表

調査日：令和3年10月12日(火)

天候：曇り

調査地点：No.27 大沢西宮線／上ヶ原甲山線
／市道西第488号線

集計方法：断面別

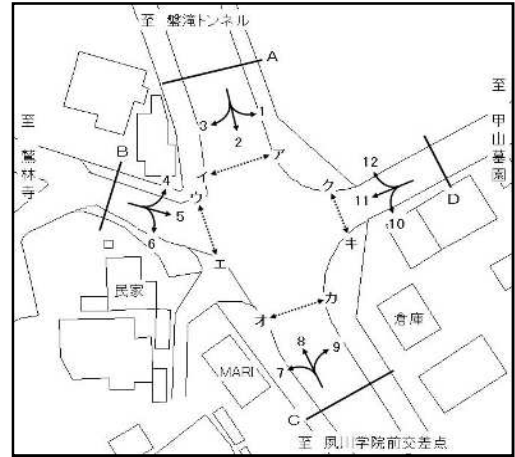

方向 種別 時間帯	D 流入部 (10+11+12)							D 流出部 (1+5+9)						
	乗用車 (台)	バス (台)	小型 貨物車 (台)	普通 貨物車 (台)	合計 (台)	大型車 混入率 (%)	二輪車 (台)	乗用車 (台)	バス (台)	小型 貨物車 (台)	普通 貨物車 (台)	合計 (台)	大型車 混入率 (%)	二輪車 (台)
7:00- 8:00	260	4	20	14	298	6.0	9	205	4	28	8	245	4.9	3
8:00- 9:00	266	5	25	8	304	4.3	13	230	9	36	7	282	5.7	9
9:00-10:00	212	6	27	6	251	4.8	8	160	3	29	4	196	3.6	3
10:00-11:00	165	2	24	8	199	5.0	8	112	5	30	4	151	6.0	3
11:00-12:00	125	4	28	10	167	8.4	5	88	3	26	3	120	5.0	4
12:00-13:00	132	2	22	10	166	7.2	4	116	5	38	3	162	4.9	1
13:00-14:00	110	3	24	11	148	9.5	12	129	3	22	6	160	5.6	2
14:00-15:00	136	4	31	15	186	10.2	15	138	8	12	3	161	6.8	2
15:00-16:00	138	7	24	6	175	7.4	10	145	3	18	7	173	5.8	2
16:00-17:00	119	1	22	3	145	2.8	13	169	6	38	7	220	5.9	6
17:00-18:00	190	6	35	8	239	5.9	12	202	8	24	5	239	5.4	5
18:00-19:00	192	4	21	1	218	2.3	3	125	6	27	6	164	7.3	4
全時間合計	2045	48	303	100	2496	5.9	112	1819	63	328	63	2273	5.5	44

方向 種別 時間帯	D 流入部 (10+11+12)							D 合計 (1+5+9+10+11+12)						
	乗用車 (台)	バス (台)	小型 貨物車 (台)	普通 貨物車 (台)	合計 (台)	大型車 混入率 (%)	二輪車 (台)	乗用車 (台)	バス (台)	小型 貨物車 (台)	普通 貨物車 (台)	合計 (台)	大型車 混入率 (%)	二輪車 (台)
7:00- 8:00								465	8	48	22	543	5.5	12
8:00- 9:00								496	14	61	15	586	4.9	22
9:00-10:00								372	9	56	10	447	4.3	11
10:00-11:00								277	7	54	12	350	5.4	11
11:00-12:00								213	7	54	13	287	7.0	9
12:00-13:00								248	7	60	13	328	6.1	5
13:00-14:00								239	6	46	17	308	7.5	14
14:00-15:00								274	12	43	18	347	8.6	17
15:00-16:00								283	10	42	13	348	6.6	12
16:00-17:00								288	7	60	10	365	4.7	19
17:00-18:00								392	14	59	13	478	5.6	17
18:00-19:00								317	10	48	7	382	4.5	7
全時間合計								3864	111	631	163	4769	5.7	156

自動車交通量調査表

調査日：令和3年10月12日(火)

天候：曇り

調査地点：No.27 大沢西宮線／上ヶ原甲山線
／市道西第488号線

集計方法：交差点計

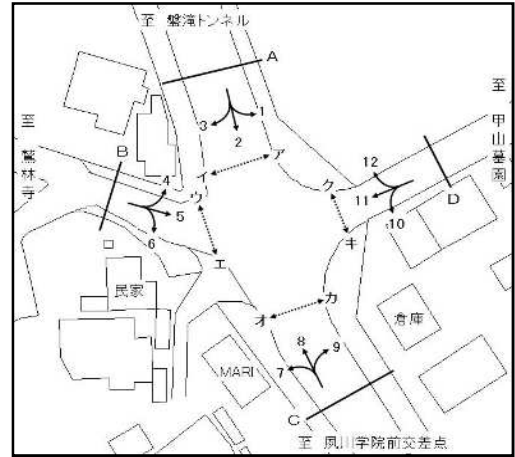

流入部 種別 時間帯	A							B						
	乗用車 (台)	バス (台)	小型 貨物車 (台)	普通 貨物車 (台)	合計 (台)	大型車 混入率 (%)	二輪車 (台)	乗用車 (台)	バス (台)	小型 貨物車 (台)	普通 貨物車 (台)	合計 (台)	大型車 混入率 (%)	二輪車 (台)
7:00- 8:00	648	14	80	84	826	11.9	31	4	0	0	0	4	0.0	0
8:00- 9:00	578	19	95	60	752	10.5	26	13	0	0	0	13	0.0	2
9:00-10:00	479	8	79	50	616	9.4	14	8	0	1	0	9	0.0	1
10:00-11:00	422	7	74	57	560	11.4	17	7	0	3	0	10	0.0	0
11:00-12:00	315	5	65	48	433	12.2	14	7	0	0	0	7	0.0	1
12:00-13:00	345	12	78	61	496	14.7	15	9	0	0	0	9	0.0	0
13:00-14:00	341	8	58	77	484	17.6	13	12	0	1	0	13	0.0	0
14:00-15:00	455	15	44	57	571	12.6	14	7	0	3	1	11	9.1	0
15:00-16:00	535	8	54	49	646	8.8	14	8	0	1	0	9	0.0	0
16:00-17:00	616	12	100	34	762	6.0	22	7	0	0	0	7	0.0	0
17:00-18:00	611	10	79	36	736	6.3	19	3	0	0	0	3	0.0	0
18:00-19:00	469	8	71	25	573	5.8	13	0	0	0	0	0	0.0	0
全時間合計	5814	126	877	638	7455	10.2	212	85	0	9	1	95	1.1	4

流入部 種別 時間帯	C							D						
	乗用車 (台)	バス (台)	小型 貨物車 (台)	普通 貨物車 (台)	合計 (台)	大型車 混入率 (%)	二輪車 (台)	乗用車 (台)	バス (台)	小型 貨物車 (台)	普通 貨物車 (台)	合計 (台)	大型車 混入率 (%)	二輪車 (台)
7:00- 8:00	475	8	58	34	575	7.3	21	260	4	20	14	298	6.0	9
8:00- 9:00	483	5	63	30	581	6.0	10	266	5	25	8	304	4.3	13
9:00-10:00	382	5	50	50	487	11.3	14	212	6	27	6	251	4.8	8
10:00-11:00	336	1	71	59	467	12.8	10	165	2	24	8	199	5.0	8
11:00-12:00	277	3	66	54	400	14.3	7	125	4	28	10	167	8.4	5
12:00-13:00	315	1	54	29	399	7.5	11	132	2	22	10	166	7.2	4
13:00-14:00	279	1	67	58	405	14.6	18	110	3	24	11	148	9.5	12
14:00-15:00	283	3	39	42	367	12.3	7	136	4	31	15	186	10.2	15
15:00-16:00	308	5	52	21	386	6.7	18	138	7	24	6	175	7.4	10
16:00-17:00	432	4	76	28	540	5.9	10	119	1	22	3	145	2.8	13
17:00-18:00	448	6	72	11	537	3.2	25	190	6	35	8	239	5.9	12
18:00-19:00	400	5	35	14	454	4.2	15	192	4	21	1	218	2.3	3
全時間合計	4418	47	703	430	5598	8.5	166	2045	48	303	100	2496	5.9	112

自動車交通量調査表

調査日：令和3年10月12日(火)

天候：曇り

調査地点：No.27 大沢西宮線／上ヶ原甲山線
／市道西第488号線

集計方法：交差点計

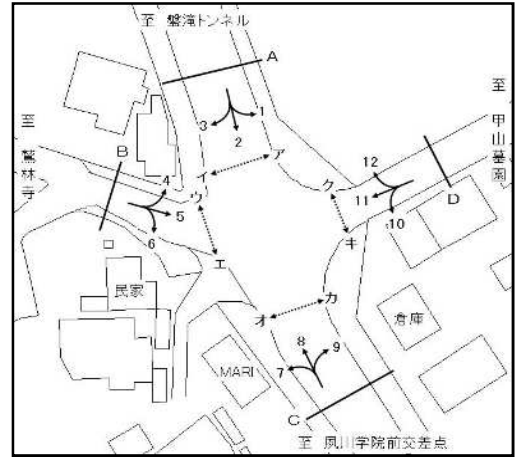

流入部 種別 時間帯								合計 (A+ B+ C+ D)						
	乗用車 (台)	バス (台)	小型 貨物車 (台)	普通 貨物車 (台)	合計 (台)	大型車 混入率 (%)	二輪車 (台)	乗用車 (台)	バス (台)	小型 貨物車 (台)	普通 貨物車 (台)	合計 (台)	大型車 混入率 (%)	二輪車 (台)
7:00- 8:00								1387	26	158	132	1703	9.3	61
8:00- 9:00								1340	29	183	98	1650	7.7	51
9:00-10:00								1081	19	157	106	1363	9.2	37
10:00-11:00								930	10	172	124	1236	10.8	35
11:00-12:00								724	12	159	112	1007	12.3	27
12:00-13:00								801	15	154	100	1070	10.7	30
13:00-14:00								742	12	150	146	1050	15.0	43
14:00-15:00								881	22	117	115	1135	12.1	36
15:00-16:00								989	20	131	76	1216	7.9	42
16:00-17:00								1174	17	198	65	1454	5.6	45
17:00-18:00								1252	22	186	55	1515	5.1	56
18:00-19:00								1061	17	127	40	1245	4.6	31
全時間合計								12362	221	1892	1169	15644	8.9	494

自動車交通量調査表

調査日：令和3年10月12日(火)

天候：曇り

調査地点：No.28 市道瓦第9号線／市道瓦第10号線
／市道瓦第63号線

集計方法：方向別

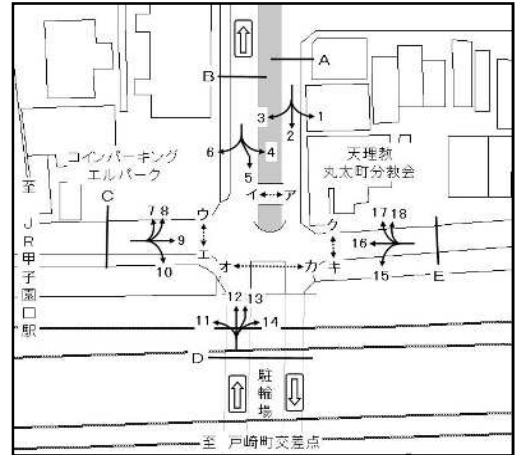

方向 種別 時間帯	1							2						
	乗用車 (台)	バス (台)	小型 貨物車 (台)	普通 貨物車 (台)	合計 (台)	大型車 混入率 (%)	二輪車 (台)	乗用車 (台)	バス (台)	小型 貨物車 (台)	普通 貨物車 (台)	合計 (台)	大型車 混入率 (%)	二輪車 (台)
7:00- 8:00	0	0	0	0	0	0.0	0	0	0	0	0	0	0.0	0
8:00- 9:00	0	0	0	0	0	0.0	0	0	0	0	0	0	0.0	0
9:00-10:00	0	0	0	0	0	0.0	0	0	0	0	0	0	0.0	0
10:00-11:00	0	0	0	0	0	0.0	0	0	0	0	0	0	0.0	0
11:00-12:00	0	0	0	0	0	0.0	0	1	0	0	0	1	0.0	0
12:00-13:00	0	0	0	0	0	0.0	0	0	0	0	0	0	0.0	1
13:00-14:00	0	0	0	0	0	0.0	0	0	0	0	0	0	0.0	0
14:00-15:00	0	0	0	0	0	0.0	0	0	0	0	0	0	0.0	0
15:00-16:00	0	0	0	0	0	0.0	0	1	0	0	0	1	0.0	0
16:00-17:00	1	0	0	0	1	0.0	0	1	0	0	0	1	0.0	0
17:00-18:00	2	0	1	0	3	0.0	0	1	0	0	0	1	0.0	0
18:00-19:00	0	0	1	0	1	0.0	0	0	0	0	0	0	0.0	0
全時間合計	3	0	2	0	5	0.0	0	4	0	0	0	4	0.0	1

方向 種別 時間帯	3							A 流入部 (1+ 2+ 3)						
	乗用車 (台)	バス (台)	小型 貨物車 (台)	普通 貨物車 (台)	合計 (台)	大型車 混入率 (%)	二輪車 (台)	乗用車 (台)	バス (台)	小型 貨物車 (台)	普通 貨物車 (台)	合計 (台)	大型車 混入率 (%)	二輪車 (台)
7:00- 8:00	0	0	0	0	0	0.0	0	0	0	0	0	0	0.0	0
8:00- 9:00	0	0	0	0	0	0.0	0	0	0	0	0	0	0.0	0
9:00-10:00	0	0	0	0	0	0.0	0	0	0	0	0	0	0.0	0
10:00-11:00	0	0	0	0	0	0.0	0	0	0	0	0	0	0.0	0
11:00-12:00	1	0	0	0	1	0.0	0	2	0	0	0	2	0.0	0
12:00-13:00	0	0	0	0	0	0.0	0	0	0	0	0	0	0.0	1
13:00-14:00	0	0	0	0	0	0.0	0	0	0	0	0	0	0.0	0
14:00-15:00	0	0	0	0	0	0.0	0	0	0	0	0	0	0.0	0
15:00-16:00	0	0	0	0	0	0.0	0	1	0	0	0	1	0.0	0
16:00-17:00	0	0	0	0	0	0.0	0	2	0	0	0	2	0.0	0
17:00-18:00	0	0	0	1	1	100.0	0	3	0	1	1	5	20.0	0
18:00-19:00	0	0	0	0	0	0.0	0	0	0	1	0	1	0.0	0
全時間合計	1	0	0	1	2	50.0	0	8	0	2	1	11	9.1	1

自動車交通量調査表

調査日：令和3年10月12日(火)

天候：曇り

調査地点：No.28 市道瓦第9号線／市道瓦第10号線
／市道瓦第63号線

集計方法：方向別

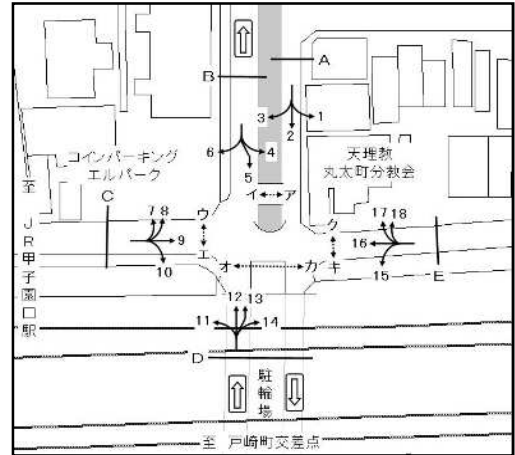

方向 種別 時間帯	7							8						
	乗用車 (台)	バス (台)	小型 貨物車 (台)	普通 貨物車 (台)	合計 (台)	大型車 混入率 (%)	二輪車 (台)	乗用車 (台)	バス (台)	小型 貨物車 (台)	普通 貨物車 (台)	合計 (台)	大型車 混入率 (%)	二輪車 (台)
7:00- 8:00	9	0	2	1	12	8.3	3	0	0	0	0	0	0.0	0
8:00- 9:00	15	0	4	1	20	5.0	1	0	0	0	0	0	0.0	0
9:00-10:00	13	0	4	0	17	0.0	3	0	0	0	0	0	0.0	0
10:00-11:00	9	0	7	0	16	0.0	2	0	0	0	0	0	0.0	0
11:00-12:00	7	0	3	3	13	23.1	1	0	0	0	0	0	0.0	2
12:00-13:00	5	0	4	2	11	18.2	1	0	0	0	0	0	0.0	2
13:00-14:00	4	0	6	2	12	16.7	2	0	0	0	0	0	0.0	1
14:00-15:00	9	0	3	3	15	20.0	1	0	0	0	0	0	0.0	0
15:00-16:00	8	0	0	1	9	11.1	1	2	0	0	0	2	0.0	0
16:00-17:00	14	0	6	2	22	9.1	1	0	0	0	0	0	0.0	0
17:00-18:00	15	0	2	3	20	15.0	2	1	0	0	0	1	0.0	0
18:00-19:00	12	0	2	1	15	6.7	2	0	0	0	0	0	0.0	0
全時間合計	120	0	43	19	182	10.4	20	3	0	0	0	3	0.0	5

方向 種別 時間帯	9							10						
	乗用車 (台)	バス (台)	小型 貨物車 (台)	普通 貨物車 (台)	合計 (台)	大型車 混入率 (%)	二輪車 (台)	乗用車 (台)	バス (台)	小型 貨物車 (台)	普通 貨物車 (台)	合計 (台)	大型車 混入率 (%)	二輪車 (台)
7:00- 8:00	1	0	0	0	1	0.0	1	210	0	27	2	239	0.8	50
8:00- 9:00	6	0	0	0	6	0.0	1	204	0	35	1	240	0.4	48
9:00-10:00	3	0	1	0	4	0.0	1	160	0	45	3	208	1.4	32
10:00-11:00	4	0	1	0	5	0.0	1	131	0	32	4	167	2.4	30
11:00-12:00	4	0	3	0	7	0.0	0	122	0	29	3	154	1.9	27
12:00-13:00	3	0	0	2	5	40.0	0	128	0	19	2	149	1.3	26
13:00-14:00	5	0	1	2	8	25.0	1	115	0	25	3	143	2.1	25
14:00-15:00	4	0	0	0	4	0.0	0	99	0	29	1	129	0.8	19
15:00-16:00	12	0	2	0	14	0.0	1	129	0	31	3	163	1.8	26
16:00-17:00	2	0	2	0	4	0.0	0	134	0	26	3	163	1.8	23
17:00-18:00	2	0	2	0	4	0.0	1	173	0	21	4	198	2.0	28
18:00-19:00	1	0	0	0	1	0.0	1	131	0	20	1	152	0.7	18
全時間合計	47	0	12	4	63	6.3	8	1736	0	339	30	2105	1.4	352

自動車交通量調査表

調査日：令和3年10月12日(火)

天候：曇り

調査地点：No.28 市道瓦第9号線／市道瓦第10号線
／市道瓦第63号線

集計方法：方向別

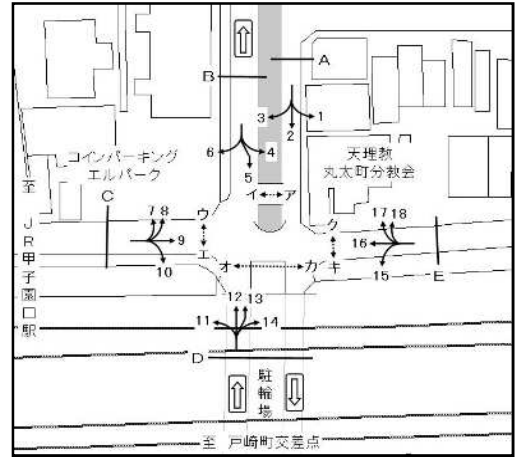

方向 種別 時間帯								C 流入部 (7+ 8+ 9+10)						
	乗用車 (台)	バス (台)	小型 貨物車 (台)	普通 貨物車 (台)	合計 (台)	大型車 混入率 (%)	二輪車 (台)	乗用車 (台)	バス (台)	小型 貨物車 (台)	普通 貨物車 (台)	合計 (台)	大型車 混入率 (%)	二輪車 (台)
7:00- 8:00								220	0	29	3	252	1.2	54
8:00- 9:00								225	0	39	2	266	0.8	50
9:00-10:00								176	0	50	3	229	1.3	36
10:00-11:00								144	0	40	4	188	2.1	33
11:00-12:00								133	0	35	6	174	3.4	30
12:00-13:00								136	0	23	6	165	3.6	29
13:00-14:00								124	0	32	7	163	4.3	29
14:00-15:00								112	0	32	4	148	2.7	20
15:00-16:00								151	0	33	4	188	2.1	28
16:00-17:00								150	0	34	5	189	2.6	24
17:00-18:00								191	0	25	7	223	3.1	31
18:00-19:00								144	0	22	2	168	1.2	21
全時間合計								1906	0	394	53	2353	2.3	385

自動車交通量調査表

調査日：令和3年10月12日(火)

天候：曇り

調査地点：No.28 市道瓦第9号線／市道瓦第10号線
／市道瓦第63号線

集計方法：方向別

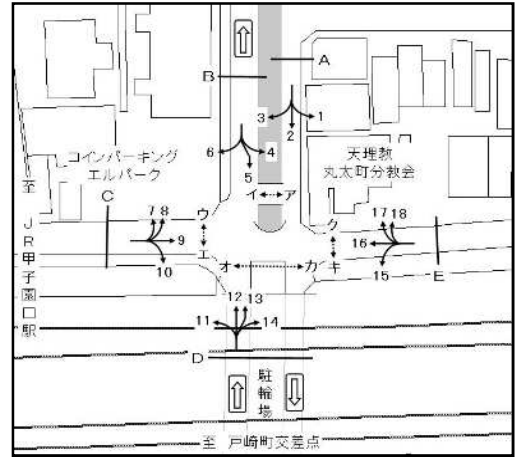

方向 種別 時間帯	11							12						
	乗用車 (台)	バス (台)	小型 貨物車 (台)	普通 貨物車 (台)	合計 (台)	大型車 混入率 (%)	二輪車 (台)	乗用車 (台)	バス (台)	小型 貨物車 (台)	普通 貨物車 (台)	合計 (台)	大型車 混入率 (%)	二輪車 (台)
7:00- 8:00	44	0	8	2	54	3.7	14	68	1	18	1	88	2.3	15
8:00- 9:00	63	0	16	0	79	0.0	15	108	0	12	0	120	0.0	16
9:00-10:00	66	0	17	1	84	1.2	15	90	0	10	0	100	0.0	19
10:00-11:00	70	0	21	1	92	1.1	15	108	0	16	1	125	0.8	8
11:00-12:00	61	0	16	0	77	0.0	18	100	0	19	3	122	2.5	10
12:00-13:00	80	0	19	2	101	2.0	18	71	0	15	0	86	0.0	8
13:00-14:00	66	0	25	1	92	1.1	14	94	0	11	1	106	0.9	14
14:00-15:00	81	0	23	0	104	0.0	17	70	0	13	1	84	1.2	14
15:00-16:00	92	0	21	1	114	0.9	22	94	0	8	1	103	1.0	10
16:00-17:00	98	0	26	3	127	2.4	19	96	0	22	0	118	0.0	19
17:00-18:00	128	0	17	6	151	4.0	20	161	0	23	0	184	0.0	42
18:00-19:00	139	0	22	4	165	2.4	33	136	0	19	0	155	0.0	29
全時間合計	988	0	231	21	1240	1.7	220	1196	1	186	8	1391	0.6	204

方向 種別 時間帯	13							14						
	乗用車 (台)	バス (台)	小型 貨物車 (台)	普通 貨物車 (台)	合計 (台)	大型車 混入率 (%)	二輪車 (台)	乗用車 (台)	バス (台)	小型 貨物車 (台)	普通 貨物車 (台)	合計 (台)	大型車 混入率 (%)	二輪車 (台)
7:00- 8:00	0	0	0	0	0	0.0	0	0	0	1	0	1	0.0	0
8:00- 9:00	0	0	0	0	0	0.0	0	4	0	0	0	4	0.0	0
9:00-10:00	0	0	0	0	0	0.0	0	1	0	1	0	2	0.0	0
10:00-11:00	0	0	0	0	0	0.0	0	2	0	0	0	2	0.0	0
11:00-12:00	0	0	0	0	0	0.0	0	2	0	1	0	3	0.0	0
12:00-13:00	0	0	0	0	0	0.0	0	4	0	0	0	4	0.0	0
13:00-14:00	0	0	0	0	0	0.0	0	10	0	0	0	10	0.0	3
14:00-15:00	0	0	0	0	0	0.0	0	0	0	0	0	0	0.0	0
15:00-16:00	0	0	0	0	0	0.0	0	9	0	2	0	11	0.0	0
16:00-17:00	0	0	0	0	0	0.0	0	4	0	1	0	5	0.0	0
17:00-18:00	0	0	0	0	0	0.0	0	3	0	0	0	3	0.0	0
18:00-19:00	1	0	0	0	1	0.0	0	6	0	1	0	7	0.0	0
全時間合計	1	0	0	0	1	0.0	0	45	0	7	0	52	0.0	3

自動車交通量調査表

調査日：令和3年10月12日(火)

天候：曇り

調査地点：No.28 市道瓦第9号線／市道瓦第10号線
／市道瓦第63号線

集計方法：方向別

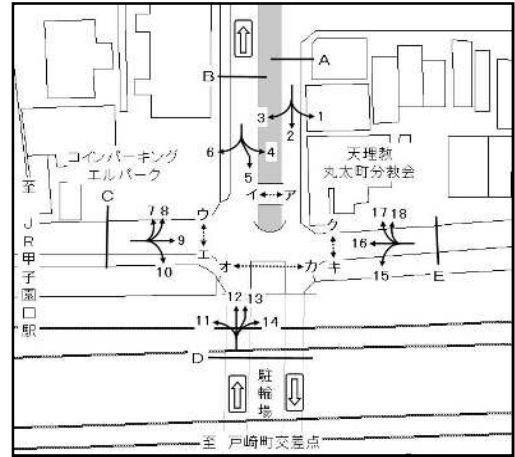

方向 種別 時間帯								D 流入部 (11+12+13+14)						
	乗用車 (台)	バス (台)	小型 貨物車 (台)	普通 貨物車 (台)	合計 (台)	大型車 混入率 (%)	二輪車 (台)	乗用車 (台)	バス (台)	小型 貨物車 (台)	普通 貨物車 (台)	合計 (台)	大型車 混入率 (%)	二輪車 (台)
7:00- 8:00								112	1	27	3	143	2.8	29
8:00- 9:00								175	0	28	0	203	0.0	31
9:00-10:00								157	0	28	1	186	0.5	34
10:00-11:00								180	0	37	2	219	0.9	23
11:00-12:00								163	0	36	3	202	1.5	28
12:00-13:00								155	0	34	2	191	1.0	26
13:00-14:00								170	0	36	2	208	1.0	31
14:00-15:00								151	0	36	1	188	0.5	31
15:00-16:00								195	0	31	2	228	0.9	32
16:00-17:00								198	0	49	3	250	1.2	38
17:00-18:00								292	0	40	6	338	1.8	62
18:00-19:00								282	0	42	4	328	1.2	62
全時間合計								2230	1	424	29	2684	1.1	427

自動車交通量調査表

調査日：令和3年10月12日(火)

天候：曇り

調査地点：No.28 市道瓦第9号線／市道瓦第10号線
／市道瓦第63号線

集計方法：方向別

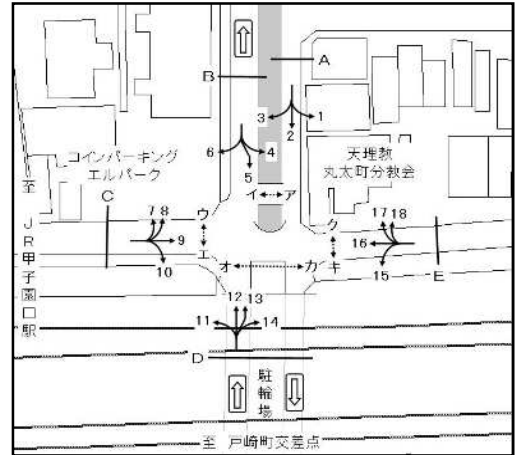

方向 種別 時間帯	15							16						
	乗用車 (台)	バス (台)	小型 貨物車 (台)	普通 貨物車 (台)	合計 (台)	大型車 混入率 (%)	二輪車 (台)	乗用車 (台)	バス (台)	小型 貨物車 (台)	普通 貨物車 (台)	合計 (台)	大型車 混入率 (%)	二輪車 (台)
7:00- 8:00	1	0	0	0	1	0.0	0	0	0	0	0	0	0.0	0
8:00- 9:00	0	0	0	0	0	0.0	0	2	0	0	0	2	0.0	0
9:00-10:00	2	0	0	0	2	0.0	0	0	0	0	0	0	0.0	0
10:00-11:00	3	0	0	0	3	0.0	0	1	0	0	0	1	0.0	0
11:00-12:00	2	0	0	0	2	0.0	0	0	0	1	0	1	0.0	0
12:00-13:00	0	0	0	0	0	0.0	0	1	0	0	0	1	0.0	0
13:00-14:00	0	0	0	0	0	0.0	0	0	0	0	0	0	0.0	0
14:00-15:00	1	0	1	0	2	0.0	0	0	0	0	0	0	0.0	0
15:00-16:00	1	0	0	0	1	0.0	0	0	0	0	0	0	0.0	0
16:00-17:00	1	0	0	0	1	0.0	0	2	0	0	0	2	0.0	1
17:00-18:00	2	0	0	0	2	0.0	0	1	0	0	0	1	0.0	0
18:00-19:00	1	0	0	0	1	0.0	0	1	0	0	0	1	0.0	0
全時間合計	14	0	1	0	15	0.0	0	8	0	1	0	9	0.0	1

方向 種別 時間帯	17							18						
	乗用車 (台)	バス (台)	小型 貨物車 (台)	普通 貨物車 (台)	合計 (台)	大型車 混入率 (%)	二輪車 (台)	乗用車 (台)	バス (台)	小型 貨物車 (台)	普通 貨物車 (台)	合計 (台)	大型車 混入率 (%)	二輪車 (台)
7:00- 8:00	0	0	0	0	0	0.0	0	0	0	0	0	0	0.0	0
8:00- 9:00	0	0	0	0	0	0.0	0	0	0	0	0	0	0.0	0
9:00-10:00	0	0	0	0	0	0.0	0	0	0	0	0	0	0.0	0
10:00-11:00	0	0	0	0	0	0.0	0	0	0	0	0	0	0.0	0
11:00-12:00	0	0	1	0	1	0.0	0	0	0	0	0	0	0.0	0
12:00-13:00	0	0	0	0	0	0.0	0	0	0	0	0	0	0.0	0
13:00-14:00	0	0	0	0	0	0.0	0	0	0	0	0	0	0.0	0
14:00-15:00	0	0	0	0	0	0.0	0	0	0	0	0	0	0.0	0
15:00-16:00	0	0	0	0	0	0.0	1	0	0	0	0	0	0.0	0
16:00-17:00	0	0	1	0	1	0.0	0	0	0	0	0	0	0.0	0
17:00-18:00	0	0	0	0	0	0.0	0	0	0	0	0	0	0.0	0
18:00-19:00	0	0	0	0	0	0.0	0	0	0	0	0	0	0.0	0
全時間合計	0	0	2	0	2	0.0	1	0	0	0	0	0	0.0	0

自動車交通量調査表

調査日：令和3年10月12日(火)

天候：曇り

調査地点：No.28 市道瓦第9号線／市道瓦第10号線
／市道瓦第63号線

集計方法：方向別

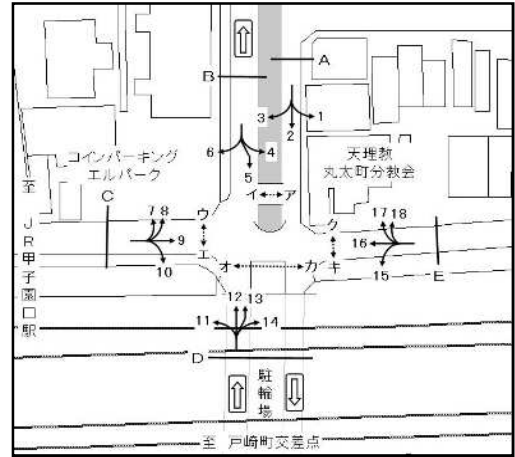

方向 種別 時間帯								E 流入部 (15+16+17+18)						
	乗用車 (台)	バス (台)	小型 貨物車 (台)	普通 貨物車 (台)	合計 (台)	大型車 混入率 (%)	二輪車 (台)	乗用車 (台)	バス (台)	小型 貨物車 (台)	普通 貨物車 (台)	合計 (台)	大型車 混入率 (%)	二輪車 (台)
7:00- 8:00								1	0	0	0	1	0.0	0
8:00- 9:00								2	0	0	0	2	0.0	0
9:00-10:00								2	0	0	0	2	0.0	0
10:00-11:00								4	0	0	0	4	0.0	0
11:00-12:00								2	0	2	0	4	0.0	0
12:00-13:00								1	0	0	0	1	0.0	0
13:00-14:00								0	0	0	0	0	0.0	0
14:00-15:00								1	0	1	0	2	0.0	0
15:00-16:00								1	0	0	0	1	0.0	1
16:00-17:00								3	0	1	0	4	0.0	1
17:00-18:00								3	0	0	0	3	0.0	0
18:00-19:00								2	0	0	0	2	0.0	0
全時間合計								22	0	4	0	26	0.0	2

自動車交通量調査表

調査日：令和3年10月12日(火)

天 候：曇り

調査地点：No.28 市道瓦第9号線／市道瓦第10号線
／市道瓦第63号線

集計方法：断面別

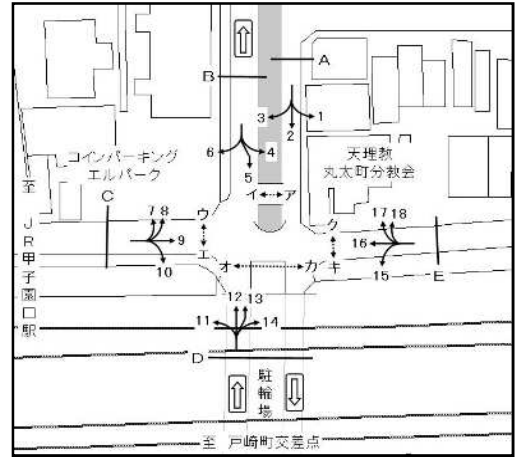

方向 種別 時間帯	A 流入部 (1+ 2+ 3)							A 流出部 (8+13+18)						
	乗用車 (台)	バ ス (台)	小 型 貨物車 (台)	普 通 貨物車 (台)	合 計 (台)	大型車 混入率 (%)	二輪車 (台)	乗用車 (台)	バ ス (台)	小 型 貨物車 (台)	普 通 貨物車 (台)	合 計 (台)	大型車 混入率 (%)	二輪車 (台)
7:00- 8:00	0	0	0	0	0	0.0	0	0	0	0	0	0	0.0	0
8:00- 9:00	0	0	0	0	0	0.0	0	0	0	0	0	0	0.0	0
9:00-10:00	0	0	0	0	0	0.0	0	0	0	0	0	0	0.0	0
10:00-11:00	0	0	0	0	0	0.0	0	0	0	0	0	0	0.0	0
11:00-12:00	2	0	0	0	2	0.0	0	0	0	0	0	0	0.0	2
12:00-13:00	0	0	0	0	0	0.0	1	0	0	0	0	0	0.0	2
13:00-14:00	0	0	0	0	0	0.0	0	0	0	0	0	0	0.0	1
14:00-15:00	0	0	0	0	0	0.0	0	0	0	0	0	0	0.0	0
15:00-16:00	1	0	0	0	1	0.0	0	2	0	0	0	2	0.0	0
16:00-17:00	2	0	0	0	2	0.0	0	0	0	0	0	0	0.0	0
17:00-18:00	3	0	1	1	5	20.0	0	1	0	0	0	1	0.0	0
18:00-19:00	0	0	1	0	1	0.0	0	1	0	0	0	1	0.0	0
全時間合計	8	0	2	1	11	9.1	1	4	0	0	0	4	0.0	5

方向 種別 時間帯	A 合計 (1+ 2+ 3+ 8+13+18)													
	乗用車 (台)	バ ス (台)	小 型 貨物車 (台)	普 通 貨物車 (台)	合 計 (台)	大型車 混入率 (%)	二輪車 (台)	乗用車 (台)	バ ス (台)	小 型 貨物車 (台)	普 通 貨物車 (台)	合 計 (台)	大型車 混入率 (%)	二輪車 (台)
7:00- 8:00								0	0	0	0	0	0.0	0
8:00- 9:00								0	0	0	0	0	0.0	0
9:00-10:00								0	0	0	0	0	0.0	0
10:00-11:00								0	0	0	0	0	0.0	0
11:00-12:00								2	0	0	0	2	0.0	2
12:00-13:00								0	0	0	0	0	0.0	3
13:00-14:00								0	0	0	0	0	0.0	1
14:00-15:00								0	0	0	0	0	0.0	0
15:00-16:00								3	0	0	0	3	0.0	0
16:00-17:00								2	0	0	0	2	0.0	0
17:00-18:00								4	0	1	1	6	16.7	0
18:00-19:00								1	0	1	0	2	0.0	0
全時間合計								12	0	2	1	15	6.7	6

自動車交通量調査表

調査日：令和3年10月12日(火)

天 候：曇り

調査地点：No.28 市道瓦第9号線／市道瓦第10号線
／市道瓦第63号線

集計方法：断面別

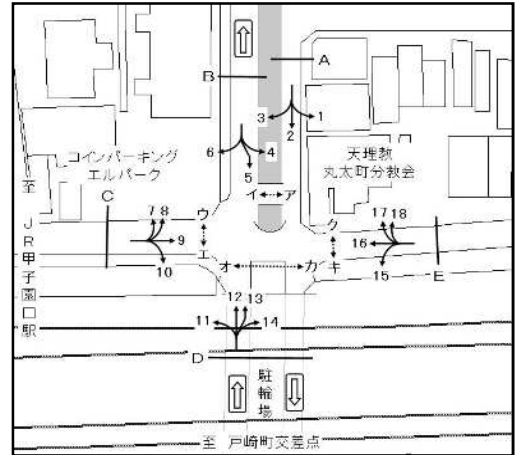

方向 種別 時間帯	B 流入部 (4+ 5+ 6)							B 流出部 (7+12+17)						
	乗用車 (台)	バ ス (台)	小 型 貨物車 (台)	普 通 貨物車 (台)	合 計 (台)	大型車 混入率 (%)	二輪車 (台)	乗用車 (台)	バ ス (台)	小 型 貨物車 (台)	普 通 貨物車 (台)	合 計 (台)	大型車 混入率 (%)	二輪車 (台)
7:00- 8:00	0	0	0	0	0	0.0	0	77	1	20	2	100	3.0	18
8:00- 9:00	0	0	0	0	0	0.0	0	123	0	16	1	140	0.7	17
9:00-10:00	0	0	0	0	0	0.0	0	103	0	14	0	117	0.0	22
10:00-11:00	0	0	0	0	0	0.0	0	117	0	23	1	141	0.7	10
11:00-12:00	0	0	0	0	0	0.0	0	107	0	23	6	136	4.4	11
12:00-13:00	0	0	0	0	0	0.0	0	76	0	19	2	97	2.1	9
13:00-14:00	0	0	0	0	0	0.0	0	98	0	17	3	118	2.5	16
14:00-15:00	0	0	0	0	0	0.0	0	79	0	16	4	99	4.0	15
15:00-16:00	0	0	0	0	0	0.0	0	102	0	8	2	112	1.8	12
16:00-17:00	0	0	0	0	0	0.0	0	110	0	29	2	141	1.4	20
17:00-18:00	0	0	0	0	0	0.0	0	176	0	25	3	204	1.5	44
18:00-19:00	0	0	0	0	0	0.0	0	148	0	21	1	170	0.6	31
全時間合計	0	0	0	0	0	0.0	0	1316	1	231	27	1575	1.8	225

方向 種別 時間帯	B 流入部 (4+ 5+ 6)							B 合計 (4+ 5+ 6+ 7+12+17)						
	乗用車 (台)	バ ス (台)	小 型 貨物車 (台)	普 通 貨物車 (台)	合 計 (台)	大型車 混入率 (%)	二輪車 (台)	乗用車 (台)	バ ス (台)	小 型 貨物車 (台)	普 通 貨物車 (台)	合 計 (台)	大型車 混入率 (%)	二輪車 (台)
7:00- 8:00								77	1	20	2	100	3.0	18
8:00- 9:00								123	0	16	1	140	0.7	17
9:00-10:00								103	0	14	0	117	0.0	22
10:00-11:00								117	0	23	1	141	0.7	10
11:00-12:00								107	0	23	6	136	4.4	11
12:00-13:00								76	0	19	2	97	2.1	9
13:00-14:00								98	0	17	3	118	2.5	16
14:00-15:00								79	0	16	4	99	4.0	15
15:00-16:00								102	0	8	2	112	1.8	12
16:00-17:00								110	0	29	2	141	1.4	20
17:00-18:00								176	0	25	3	204	1.5	44
18:00-19:00								148	0	21	1	170	0.6	31
全時間合計								1316	1	231	27	1575	1.8	225

自動車交通量調査表

調査日：令和3年10月12日(火)

天候：曇り

調査地点：No.28 市道瓦第9号線／市道瓦第10号線
／市道瓦第63号線

集計方法：断面別

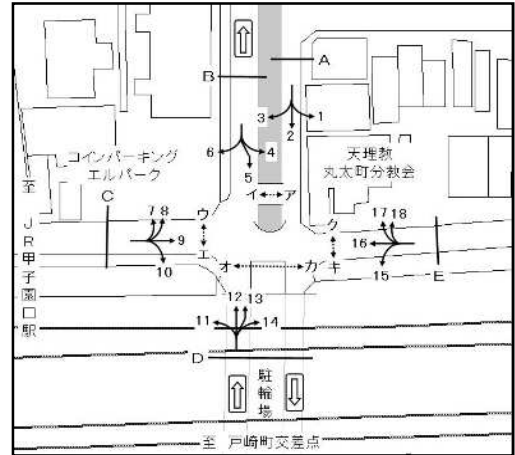

方向 種別 時間帯	C 流入部 (7+ 8+ 9+10)							C 流出部 (3+ 6+11+16)						
	乗用車 (台)	バス (台)	小型 貨物車 (台)	普通 貨物車 (台)	合計 (台)	大型車 混入率 (%)	二輪車 (台)	乗用車 (台)	バス (台)	小型 貨物車 (台)	普通 貨物車 (台)	合計 (台)	大型車 混入率 (%)	二輪車 (台)
7:00- 8:00	220	0	29	3	252	1.2	54	44	0	8	2	54	3.7	14
8:00- 9:00	225	0	39	2	266	0.8	50	65	0	16	0	81	0.0	15
9:00-10:00	176	0	50	3	229	1.3	36	66	0	17	1	84	1.2	15
10:00-11:00	144	0	40	4	188	2.1	33	71	0	21	1	93	1.1	15
11:00-12:00	133	0	35	6	174	3.4	30	62	0	17	0	79	0.0	18
12:00-13:00	136	0	23	6	165	3.6	29	81	0	19	2	102	2.0	18
13:00-14:00	124	0	32	7	163	4.3	29	66	0	25	1	92	1.1	14
14:00-15:00	112	0	32	4	148	2.7	20	81	0	23	0	104	0.0	17
15:00-16:00	151	0	33	4	188	2.1	28	92	0	21	1	114	0.9	22
16:00-17:00	150	0	34	5	189	2.6	24	100	0	26	3	129	2.3	20
17:00-18:00	191	0	25	7	223	3.1	31	129	0	17	7	153	4.6	20
18:00-19:00	144	0	22	2	168	1.2	21	140	0	22	4	166	2.4	33
全時間合計	1906	0	394	53	2353	2.3	385	997	0	232	22	1251	1.8	221

方向 種別 時間帯	C 合計 (3+ 6+ 7+ 8+ 9+10+11+16)													
	乗用車 (台)	バス (台)	小型 貨物車 (台)	普通 貨物車 (台)	合計 (台)	大型車 混入率 (%)	二輪車 (台)	乗用車 (台)	バス (台)	小型 貨物車 (台)	普通 貨物車 (台)	合計 (台)	大型車 混入率 (%)	二輪車 (台)
7:00- 8:00								264	0	37	5	306	1.6	68
8:00- 9:00								290	0	55	2	347	0.6	65
9:00-10:00								242	0	67	4	313	1.3	51
10:00-11:00								215	0	61	5	281	1.8	48
11:00-12:00								195	0	52	6	253	2.4	48
12:00-13:00								217	0	42	8	267	3.0	47
13:00-14:00								190	0	57	8	255	3.1	43
14:00-15:00								193	0	55	4	252	1.6	37
15:00-16:00								243	0	54	5	302	1.7	50
16:00-17:00								250	0	60	8	318	2.5	44
17:00-18:00								320	0	42	14	376	3.7	51
18:00-19:00								284	0	44	6	334	1.8	54
全時間合計								2903	0	626	75	3604	2.1	606

自動車交通量調査表

調査日：令和3年10月12日(火)

天候：曇り

調査地点：No.28 市道瓦第9号線／市道瓦第10号線
／市道瓦第63号線

集計方法：断面別

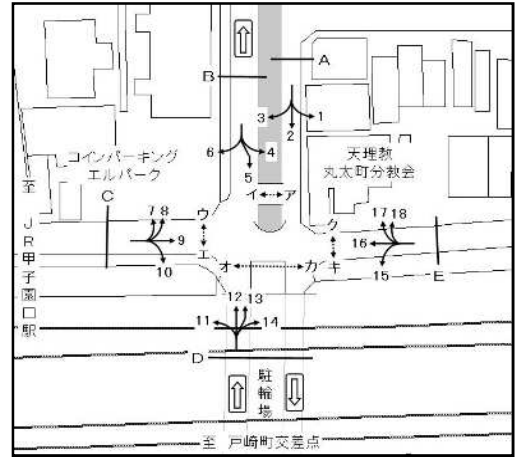

方向 種別 時間帯	D 流入部 (11+12+13+14)							D 流出部 (2+5+10+15)						
	乗用車 (台)	バス (台)	小型 貨物車 (台)	普通 貨物車 (台)	合計 (台)	大型車 混入率 (%)	二輪車 (台)	乗用車 (台)	バス (台)	小型 貨物車 (台)	普通 貨物車 (台)	合計 (台)	大型車 混入率 (%)	二輪車 (台)
7:00- 8:00	112	1	27	3	143	2.8	29	211	0	27	2	240	0.8	50
8:00- 9:00	175	0	28	0	203	0.0	31	204	0	35	1	240	0.4	48
9:00-10:00	157	0	28	1	186	0.5	34	162	0	45	3	210	1.4	32
10:00-11:00	180	0	37	2	219	0.9	23	134	0	32	4	170	2.4	30
11:00-12:00	163	0	36	3	202	1.5	28	125	0	29	3	157	1.9	27
12:00-13:00	155	0	34	2	191	1.0	26	128	0	19	2	149	1.3	27
13:00-14:00	170	0	36	2	208	1.0	31	115	0	25	3	143	2.1	25
14:00-15:00	151	0	36	1	188	0.5	31	100	0	30	1	131	0.8	19
15:00-16:00	195	0	31	2	228	0.9	32	131	0	31	3	165	1.8	26
16:00-17:00	198	0	49	3	250	1.2	38	136	0	26	3	165	1.8	23
17:00-18:00	292	0	40	6	338	1.8	62	176	0	21	4	201	2.0	28
18:00-19:00	282	0	42	4	328	1.2	62	132	0	20	1	153	0.7	18
全時間合計	2230	1	424	29	2684	1.1	427	1754	0	340	30	2124	1.4	353

方向 種別 時間帯	D 合計 (2+5+10+11+12+13+14+15)													
	乗用車 (台)	バス (台)	小型 貨物車 (台)	普通 貨物車 (台)	合計 (台)	大型車 混入率 (%)	二輪車 (台)	乗用車 (台)	バス (台)	小型 貨物車 (台)	普通 貨物車 (台)	合計 (台)	大型車 混入率 (%)	二輪車 (台)
7:00- 8:00								323	1	54	5	383	1.6	79
8:00- 9:00								379	0	63	1	443	0.2	79
9:00-10:00								319	0	73	4	396	1.0	66
10:00-11:00								314	0	69	6	389	1.5	53
11:00-12:00								288	0	65	6	359	1.7	55
12:00-13:00								283	0	53	4	340	1.2	53
13:00-14:00								285	0	61	5	351	1.4	56
14:00-15:00								251	0	66	2	319	0.6	50
15:00-16:00								326	0	62	5	393	1.3	58
16:00-17:00								334	0	75	6	415	1.4	61
17:00-18:00								468	0	61	10	539	1.9	90
18:00-19:00								414	0	62	5	481	1.0	80
全時間合計								3984	1	764	59	4808	1.2	780

自動車交通量調査表

調査日：令和3年10月12日(火)

天候：曇り

調査地点：No.28 市道瓦第9号線／市道瓦第10号線
／市道瓦第63号線

集計方法：断面別

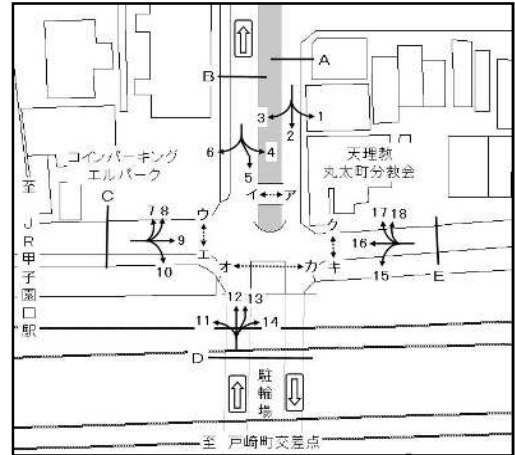

方向 種別 時間帯	E 流入部 (15+16+17+18)							E 流出部 (1+4+9+14)						
	乗用車 (台)	バス (台)	小型 貨物車 (台)	普通 貨物車 (台)	合計 (台)	大型車 混入率 (%)	二輪車 (台)	乗用車 (台)	バス (台)	小型 貨物車 (台)	普通 貨物車 (台)	合計 (台)	大型車 混入率 (%)	二輪車 (台)
7:00- 8:00	1	0	0	0	1	0.0	0	1	0	1	0	2	0.0	1
8:00- 9:00	2	0	0	0	2	0.0	0	10	0	0	0	10	0.0	1
9:00-10:00	2	0	0	0	2	0.0	0	4	0	2	0	6	0.0	1
10:00-11:00	4	0	0	0	4	0.0	0	6	0	1	0	7	0.0	1
11:00-12:00	2	0	2	0	4	0.0	0	6	0	4	0	10	0.0	0
12:00-13:00	1	0	0	0	1	0.0	0	7	0	0	2	9	22.2	0
13:00-14:00	0	0	0	0	0	0.0	0	15	0	1	2	18	11.1	4
14:00-15:00	1	0	1	0	2	0.0	0	4	0	0	0	4	0.0	0
15:00-16:00	1	0	0	0	1	0.0	1	21	0	4	0	25	0.0	1
16:00-17:00	3	0	1	0	4	0.0	1	7	0	3	0	10	0.0	0
17:00-18:00	3	0	0	0	3	0.0	0	7	0	3	0	10	0.0	1
18:00-19:00	2	0	0	0	2	0.0	0	7	0	2	0	9	0.0	1
全時間合計	22	0	4	0	26	0.0	2	95	0	21	4	120	3.3	11

方向 種別 時間帯	E 合計 (1+4+9+14+15+16+17+18)													
	乗用車 (台)	バス (台)	小型 貨物車 (台)	普通 貨物車 (台)	合計 (台)	大型車 混入率 (%)	二輪車 (台)	乗用車 (台)	バス (台)	小型 貨物車 (台)	普通 貨物車 (台)	合計 (台)	大型車 混入率 (%)	二輪車 (台)
7:00- 8:00								2	0	1	0	3	0.0	1
8:00- 9:00								12	0	0	0	12	0.0	1
9:00-10:00								6	0	2	0	8	0.0	1
10:00-11:00								10	0	1	0	11	0.0	1
11:00-12:00								8	0	6	0	14	0.0	0
12:00-13:00								8	0	0	2	10	20.0	0
13:00-14:00								15	0	1	2	18	11.1	4
14:00-15:00								5	0	1	0	6	0.0	0
15:00-16:00								22	0	4	0	26	0.0	2
16:00-17:00								10	0	4	0	14	0.0	1
17:00-18:00								10	0	3	0	13	0.0	1
18:00-19:00								9	0	2	0	11	0.0	1
全時間合計								117	0	25	4	146	2.7	13

自動車交通量調査表

調査日：令和3年10月12日(火)

天候：曇り

調査地点：No.28 市道瓦第9号線／市道瓦第10号線
／市道瓦第63号線

集計方法：交差点計

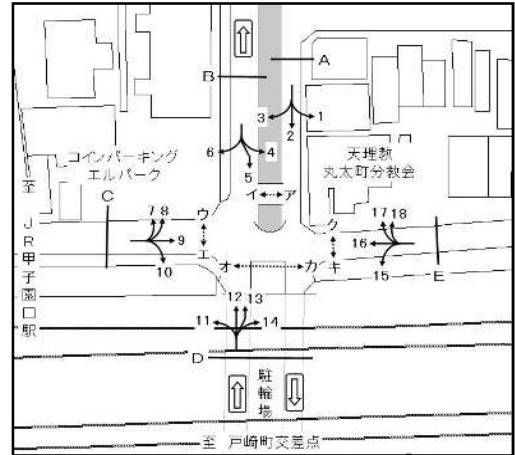

流入部 種別 時間帯	A							B						
	乗用車 (台)	バス (台)	小型 貨物車 (台)	普通 貨物車 (台)	合計 (台)	大型車 混入率 (%)	二輪車 (台)	乗用車 (台)	バス (台)	小型 貨物車 (台)	普通 貨物車 (台)	合計 (台)	大型車 混入率 (%)	二輪車 (台)
7:00- 8:00	0	0	0	0	0	0.0	0	0	0	0	0	0	0.0	0
8:00- 9:00	0	0	0	0	0	0.0	0	0	0	0	0	0	0.0	0
9:00-10:00	0	0	0	0	0	0.0	0	0	0	0	0	0	0.0	0
10:00-11:00	0	0	0	0	0	0.0	0	0	0	0	0	0	0.0	0
11:00-12:00	2	0	0	0	2	0.0	0	0	0	0	0	0	0.0	0
12:00-13:00	0	0	0	0	0	0.0	1	0	0	0	0	0	0.0	0
13:00-14:00	0	0	0	0	0	0.0	0	0	0	0	0	0	0.0	0
14:00-15:00	0	0	0	0	0	0.0	0	0	0	0	0	0	0.0	0
15:00-16:00	1	0	0	0	1	0.0	0	0	0	0	0	0	0.0	0
16:00-17:00	2	0	0	0	2	0.0	0	0	0	0	0	0	0.0	0
17:00-18:00	3	0	1	1	5	20.0	0	0	0	0	0	0	0.0	0
18:00-19:00	0	0	1	0	1	0.0	0	0	0	0	0	0	0.0	0
全時間合計	8	0	2	1	11	9.1	1	0	0	0	0	0	0.0	0

流入部 種別 時間帯	C							D						
	乗用車 (台)	バス (台)	小型 貨物車 (台)	普通 貨物車 (台)	合計 (台)	大型車 混入率 (%)	二輪車 (台)	乗用車 (台)	バス (台)	小型 貨物車 (台)	普通 貨物車 (台)	合計 (台)	大型車 混入率 (%)	二輪車 (台)
7:00- 8:00	220	0	29	3	252	1.2	54	112	1	27	3	143	2.8	29
8:00- 9:00	225	0	39	2	266	0.8	50	175	0	28	0	203	0.0	31
9:00-10:00	176	0	50	3	229	1.3	36	157	0	28	1	186	0.5	34
10:00-11:00	144	0	40	4	188	2.1	33	180	0	37	2	219	0.9	23
11:00-12:00	133	0	35	6	174	3.4	30	163	0	36	3	202	1.5	28
12:00-13:00	136	0	23	6	165	3.6	29	155	0	34	2	191	1.0	26
13:00-14:00	124	0	32	7	163	4.3	29	170	0	36	2	208	1.0	31
14:00-15:00	112	0	32	4	148	2.7	20	151	0	36	1	188	0.5	31
15:00-16:00	151	0	33	4	188	2.1	28	195	0	31	2	228	0.9	32
16:00-17:00	150	0	34	5	189	2.6	24	198	0	49	3	250	1.2	38
17:00-18:00	191	0	25	7	223	3.1	31	292	0	40	6	338	1.8	62
18:00-19:00	144	0	22	2	168	1.2	21	282	0	42	4	328	1.2	62
全時間合計	1906	0	394	53	2353	2.3	385	2230	1	424	29	2684	1.1	427

自動車交通量調査表

調査日：令和3年10月12日(火)

天候：曇り

調査地点：No.28 市道瓦第9号線／市道瓦第10号線
／市道瓦第63号線

集計方法：交差点計

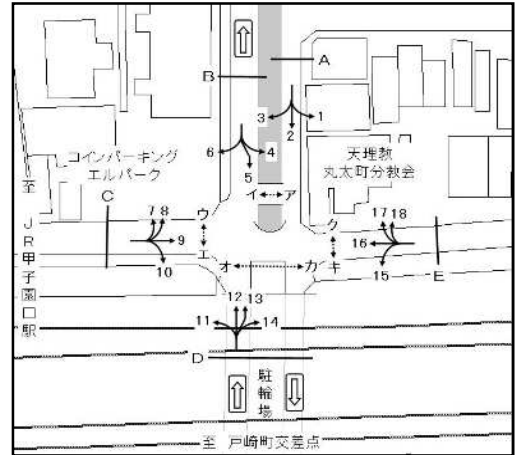

流入部 種別 時間帯	E							合計 (A+ B+ C+ D+ E)						
	乗用車 (台)	バス (台)	小型 貨物車 (台)	普通 貨物車 (台)	合計 (台)	大型車 混入率 (%)	二輪車 (台)	乗用車 (台)	バス (台)	小型 貨物車 (台)	普通 貨物車 (台)	合計 (台)	大型車 混入率 (%)	二輪車 (台)
7:00- 8:00	1	0	0	0	1	0.0	0	333	1	56	6	396	1.8	83
8:00- 9:00	2	0	0	0	2	0.0	0	402	0	67	2	471	0.4	81
9:00-10:00	2	0	0	0	2	0.0	0	335	0	78	4	417	1.0	70
10:00-11:00	4	0	0	0	4	0.0	0	328	0	77	6	411	1.5	56
11:00-12:00	2	0	2	0	4	0.0	0	300	0	73	9	382	2.4	58
12:00-13:00	1	0	0	0	1	0.0	0	292	0	57	8	357	2.2	56
13:00-14:00	0	0	0	0	0	0.0	0	294	0	68	9	371	2.4	60
14:00-15:00	1	0	1	0	2	0.0	0	264	0	69	5	338	1.5	51
15:00-16:00	1	0	0	0	1	0.0	1	348	0	64	6	418	1.4	61
16:00-17:00	3	0	1	0	4	0.0	1	353	0	84	8	445	1.8	63
17:00-18:00	3	0	0	0	3	0.0	0	489	0	66	14	569	2.5	93
18:00-19:00	2	0	0	0	2	0.0	0	428	0	65	6	499	1.2	83
全時間合計	22	0	4	0	26	0.0	2	4166	1	824	83	5074	1.7	815

自動車交通量調査表

調査日：令和3年10月12日(火)

天候：曇り

調査地点：No.29 市道瓦第63号線／市道瓦第66号線
／市道瓦第71号線

集計方法：方向別

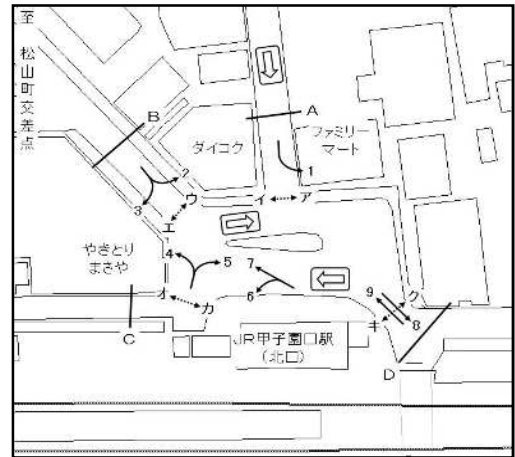

方向 種別 時間帯	1							A 流入部 (1)						
	乗用車 (台)	バス (台)	小型 貨物車 (台)	普通 貨物車 (台)	合計 (台)	大型車 混入率 (%)	二輪車 (台)	乗用車 (台)	バス (台)	小型 貨物車 (台)	普通 貨物車 (台)	合計 (台)	大型車 混入率 (%)	二輪車 (台)
7:00- 8:00	23	0	5	1	29	3.4	7	23	0	5	1	29	3.4	7
8:00- 9:00	33	0	8	2	43	4.7	3	33	0	8	2	43	4.7	3
9:00-10:00	25	0	9	1	35	2.9	4	25	0	9	1	35	2.9	4
10:00-11:00	15	0	5	1	21	4.8	3	15	0	5	1	21	4.8	3
11:00-12:00	17	0	5	0	22	0.0	7	17	0	5	0	22	0.0	7
12:00-13:00	21	0	7	1	29	3.4	2	21	0	7	1	29	3.4	2
13:00-14:00	16	0	4	4	24	16.7	7	16	0	4	4	24	16.7	7
14:00-15:00	20	0	8	3	31	9.7	6	20	0	8	3	31	9.7	6
15:00-16:00	29	0	7	1	37	2.7	7	29	0	7	1	37	2.7	7
16:00-17:00	21	0	7	0	28	0.0	10	21	0	7	0	28	0.0	10
17:00-18:00	24	0	7	0	31	0.0	8	24	0	7	0	31	0.0	8
18:00-19:00	11	0	0	0	11	0.0	10	11	0	0	0	11	0.0	10
全時間合計	255	0	72	14	341	4.1	74	255	0	72	14	341	4.1	74

自動車交通量調査表

調査日：令和3年10月12日(火)

天候：曇り

調査地点：No.29 市道瓦第63号線／市道瓦第66号線
／市道瓦第71号線

集計方法：方向別

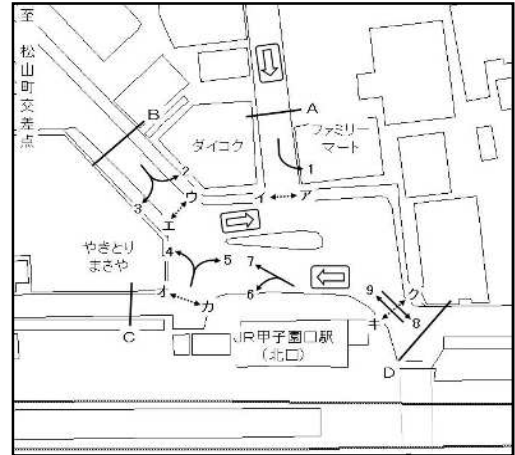

方向 種別 時間帯	2							3						
	乗用車 (台)	バス (台)	小型 貨物車 (台)	普通 貨物車 (台)	合計 (台)	大型車 混入率 (%)	二輪車 (台)	乗用車 (台)	バス (台)	小型 貨物車 (台)	普通 貨物車 (台)	合計 (台)	大型車 混入率 (%)	二輪車 (台)
7:00- 8:00	193	4	24	2	223	2.7	51	0	0	0	2	2	100.0	3
8:00- 9:00	209	7	21	5	242	5.0	42	0	0	0	3	3	100.0	2
9:00-10:00	146	4	28	10	188	7.4	28	3	0	1	3	7	42.9	1
10:00-11:00	117	4	23	11	155	9.7	24	2	0	0	2	4	50.0	0
11:00-12:00	117	3	20	11	151	9.3	20	3	0	0	3	6	50.0	1
12:00-13:00	110	1	15	5	131	4.6	18	1	0	0	2	3	66.7	0
13:00-14:00	98	3	20	6	127	7.1	9	2	0	1	1	4	25.0	2
14:00-15:00	78	3	16	3	100	6.0	11	3	0	0	0	3	0.0	0
15:00-16:00	126	2	17	5	150	4.7	12	1	0	0	0	1	0.0	0
16:00-17:00	131	3	22	4	160	4.4	14	1	0	1	1	3	33.3	0
17:00-18:00	168	3	26	1	198	2.0	29	0	0	2	0	2	0.0	0
18:00-19:00	151	1	17	1	170	1.2	17	0	0	0	0	0	0.0	0
全時間合計	1644	38	249	64	1995	5.1	275	16	0	5	17	38	44.7	9

方向 種別 時間帯								B 流入部 (2+3)						
	乗用車 (台)	バス (台)	小型 貨物車 (台)	普通 貨物車 (台)	合計 (台)	大型車 混入率 (%)	二輪車 (台)	乗用車 (台)	バス (台)	小型 貨物車 (台)	普通 貨物車 (台)	合計 (台)	大型車 混入率 (%)	二輪車 (台)
7:00- 8:00								193	4	24	4	225	3.6	54
8:00- 9:00								209	7	21	8	245	6.1	44
9:00-10:00								149	4	29	13	195	8.7	29
10:00-11:00								119	4	23	13	159	10.7	24
11:00-12:00								120	3	20	14	157	10.8	21
12:00-13:00								111	1	15	7	134	6.0	18
13:00-14:00								100	3	21	7	131	7.6	11
14:00-15:00								81	3	16	3	103	5.8	11
15:00-16:00								127	2	17	5	151	4.6	12
16:00-17:00								132	3	23	5	163	4.9	14
17:00-18:00								168	3	28	1	200	2.0	29
18:00-19:00								151	1	17	1	170	1.2	17
全時間合計								1660	38	254	81	2033	5.9	284

自動車交通量調査表

調査日：令和3年10月12日(火)

天候：曇り

調査地点：No.29 市道瓦第63号線／市道瓦第66号線
／市道瓦第71号線

集計方法：方向別

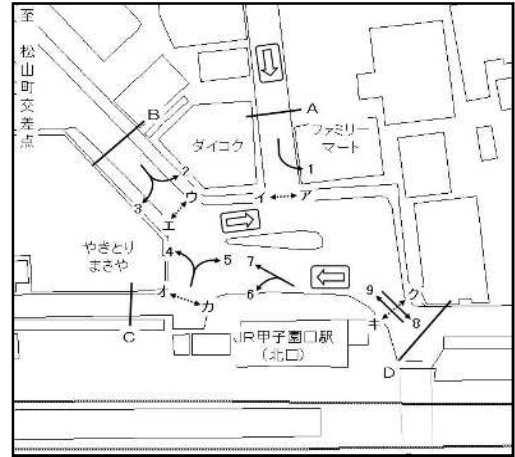

方向 種別 時間帯	4							5						
	乗用車 (台)	バス (台)	小型 貨物車 (台)	普通 貨物車 (台)	合計 (台)	大型車 混入率 (%)	二輪車 (台)	乗用車 (台)	バス (台)	小型 貨物車 (台)	普通 貨物車 (台)	合計 (台)	大型車 混入率 (%)	二輪車 (台)
7:00- 8:00	3	0	1	0	4	0.0	1	9	0	7	1	17	5.9	3
8:00- 9:00	2	0	1	0	3	0.0	1	11	0	5	0	16	0.0	2
9:00-10:00	8	0	3	0	11	0.0	0	24	0	6	1	31	3.2	5
10:00-11:00	4	0	3	1	8	12.5	0	22	0	2	3	27	11.1	4
11:00-12:00	5	0	3	1	9	11.1	2	25	0	1	2	28	7.1	8
12:00-13:00	7	0	1	2	10	20.0	2	18	0	4	0	22	0.0	9
13:00-14:00	5	0	2	2	9	22.2	0	13	0	8	0	21	0.0	11
14:00-15:00	5	0	2	0	7	0.0	0	16	0	8	0	24	0.0	5
15:00-16:00	5	0	1	0	6	0.0	2	15	0	7	0	22	0.0	7
16:00-17:00	4	0	2	0	6	0.0	2	17	0	5	0	22	0.0	6
17:00-18:00	5	0	4	0	9	0.0	4	23	0	7	0	30	0.0	4
18:00-19:00	7	0	2	0	9	0.0	5	9	0	3	2	14	14.3	6
全時間合計	60	0	25	6	91	6.6	19	202	0	63	9	274	3.3	70

方向 種別 時間帯								C 流入部 (4+5)						
	乗用車 (台)	バス (台)	小型 貨物車 (台)	普通 貨物車 (台)	合計 (台)	大型車 混入率 (%)	二輪車 (台)	乗用車 (台)	バス (台)	小型 貨物車 (台)	普通 貨物車 (台)	合計 (台)	大型車 混入率 (%)	二輪車 (台)
7:00- 8:00								12	0	8	1	21	4.8	4
8:00- 9:00								13	0	6	0	19	0.0	3
9:00-10:00								32	0	9	1	42	2.4	5
10:00-11:00								26	0	5	4	35	11.4	4
11:00-12:00								30	0	4	3	37	8.1	10
12:00-13:00								25	0	5	2	32	6.3	11
13:00-14:00								18	0	10	2	30	6.7	11
14:00-15:00								21	0	10	0	31	0.0	5
15:00-16:00								20	0	8	0	28	0.0	9
16:00-17:00								21	0	7	0	28	0.0	8
17:00-18:00								28	0	11	0	39	0.0	8
18:00-19:00								16	0	5	2	23	8.7	11
全時間合計								262	0	88	15	365	4.1	89

自動車交通量調査表

調査日：令和3年10月12日(火)

天候：曇り

調査地点：No.29 市道瓦第63号線／市道瓦第66号線
／市道瓦第71号線

集計方法：方向別

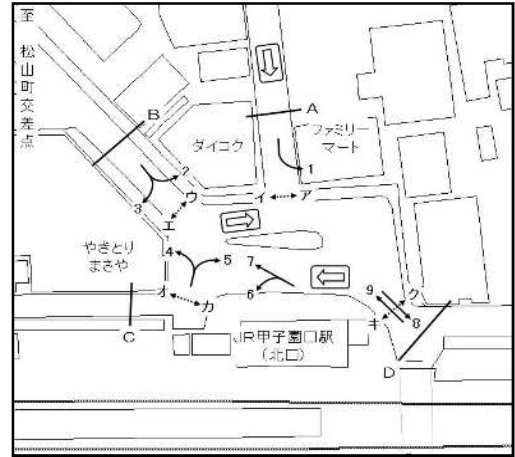

方向 種別 時間帯	6							7						
	乗用車 (台)	バス (台)	小型 貨物車 (台)	普通 貨物車 (台)	合計 (台)	大型車 混入率 (%)	二輪車 (台)	乗用車 (台)	バス (台)	小型 貨物車 (台)	普通 貨物車 (台)	合計 (台)	大型車 混入率 (%)	二輪車 (台)
7:00- 8:00	12	0	0	0	12	0.0	15	42	4	15	3	64	10.9	0
8:00- 9:00	18	0	0	1	19	5.3	5	74	7	12	5	98	12.2	6
9:00-10:00	19	0	4	1	24	4.2	6	66	4	6	8	84	14.3	11
10:00-11:00	19	0	5	3	27	11.1	4	61	4	4	9	78	16.7	8
11:00-12:00	18	0	4	2	24	8.3	8	68	3	5	5	81	9.9	14
12:00-13:00	19	0	10	0	29	0.0	5	76	1	11	2	90	3.3	11
13:00-14:00	12	0	7	0	19	0.0	7	57	3	20	4	84	8.3	6
14:00-15:00	12	0	6	0	18	0.0	9	70	3	18	3	94	6.4	9
15:00-16:00	21	0	5	1	27	3.7	4	89	2	14	1	106	2.8	16
16:00-17:00	22	0	6	0	28	0.0	7	93	3	18	2	116	4.3	18
17:00-18:00	21	0	6	0	27	0.0	8	131	3	26	1	161	2.5	21
18:00-19:00	27	0	7	2	36	5.6	9	138	1	15	3	157	2.5	35
全時間合計	220	0	60	10	290	3.4	87	965	38	164	46	1213	6.9	155

方向 種別 時間帯								断面計 (6+ 7)						
	乗用車 (台)	バス (台)	小型 貨物車 (台)	普通 貨物車 (台)	合計 (台)	大型車 混入率 (%)	二輪車 (台)	乗用車 (台)	バス (台)	小型 貨物車 (台)	普通 貨物車 (台)	合計 (台)	大型車 混入率 (%)	二輪車 (台)
7:00- 8:00								54	4	15	3	76	9.2	15
8:00- 9:00								92	7	12	6	117	11.1	11
9:00-10:00								85	4	10	9	108	12.0	17
10:00-11:00								80	4	9	12	105	15.2	12
11:00-12:00								86	3	9	7	105	9.5	22
12:00-13:00								95	1	21	2	119	2.5	16
13:00-14:00								69	3	27	4	103	6.8	13
14:00-15:00								82	3	24	3	112	5.4	18
15:00-16:00								110	2	19	2	133	3.0	20
16:00-17:00								115	3	24	2	144	3.5	25
17:00-18:00								152	3	32	1	188	2.1	29
18:00-19:00								165	1	22	5	193	3.1	44
全時間合計								1185	38	224	56	1503	6.3	242

自動車交通量調査表

調査日：令和3年10月12日(火)

天候：曇り

調査地点：No.29 市道瓦第63号線／市道瓦第66号線
／市道瓦第71号線

集計方法：方向別

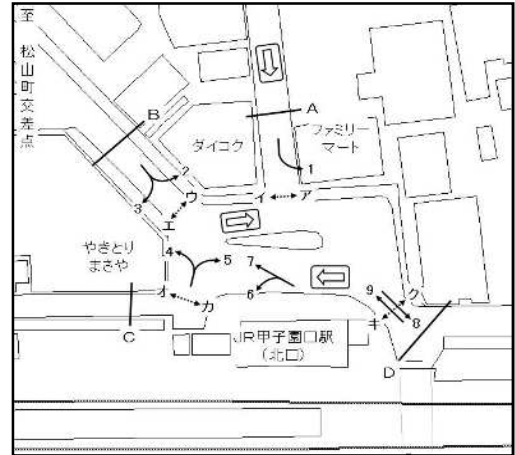

方向 種別 時間帯	8							9						
	乗用車 (台)	バス (台)	小型 貨物車 (台)	普通 貨物車 (台)	合計 (台)	大型車 混入率 (%)	二輪車 (台)	乗用車 (台)	バス (台)	小型 貨物車 (台)	普通 貨物車 (台)	合計 (台)	大型車 混入率 (%)	二輪車 (台)
7:00- 8:00	216	0	29	3	248	1.2	56	45	0	8	2	55	3.6	10
8:00- 9:00	225	0	38	1	264	0.4	50	64	0	16	0	80	0.0	14
9:00-10:00	176	0	50	4	230	1.7	35	66	0	17	1	84	1.2	15
10:00-11:00	144	0	41	4	189	2.1	32	70	0	20	1	91	1.1	13
11:00-12:00	133	0	36	6	175	3.4	31	60	0	19	0	79	0.0	18
12:00-13:00	135	0	23	6	164	3.7	29	81	0	18	2	101	2.0	16
13:00-14:00	124	0	32	7	163	4.3	28	66	0	27	1	94	1.1	14
14:00-15:00	113	0	31	4	148	2.7	19	81	0	23	1	105	1.0	15
15:00-16:00	151	0	33	4	188	2.1	28	91	0	21	0	112	0.0	22
16:00-17:00	152	0	36	5	193	2.6	24	98	0	26	3	127	2.4	19
17:00-18:00	191	0	25	7	223	3.1	32	128	0	17	7	152	4.6	20
18:00-19:00	145	0	22	2	169	1.2	21	139	0	24	4	167	2.4	32
全時間合計	1905	0	396	53	2354	2.3	385	989	0	236	22	1247	1.8	208

方向 種別 時間帯								D 流入部 (8+ 9)						
	乗用車 (台)	バス (台)	小型 貨物車 (台)	普通 貨物車 (台)	合計 (台)	大型車 混入率 (%)	二輪車 (台)	乗用車 (台)	バス (台)	小型 貨物車 (台)	普通 貨物車 (台)	合計 (台)	大型車 混入率 (%)	二輪車 (台)
7:00- 8:00								261	0	37	5	303	1.7	66
8:00- 9:00								289	0	54	1	344	0.3	64
9:00-10:00								242	0	67	5	314	1.6	50
10:00-11:00								214	0	61	5	280	1.8	45
11:00-12:00								193	0	55	6	254	2.4	49
12:00-13:00								216	0	41	8	265	3.0	45
13:00-14:00								190	0	59	8	257	3.1	42
14:00-15:00								194	0	54	5	253	2.0	34
15:00-16:00								242	0	54	4	300	1.3	50
16:00-17:00								250	0	62	8	320	2.5	43
17:00-18:00								319	0	42	14	375	3.7	52
18:00-19:00								284	0	46	6	336	1.8	53
全時間合計								2894	0	632	75	3601	2.1	593

自動車交通量調査表

調査日：令和3年10月12日(火)

天候：曇り

調査地点：No.29 市道瓦第63号線／市道瓦第66号線
／市道瓦第71号線

集計方法：断面別

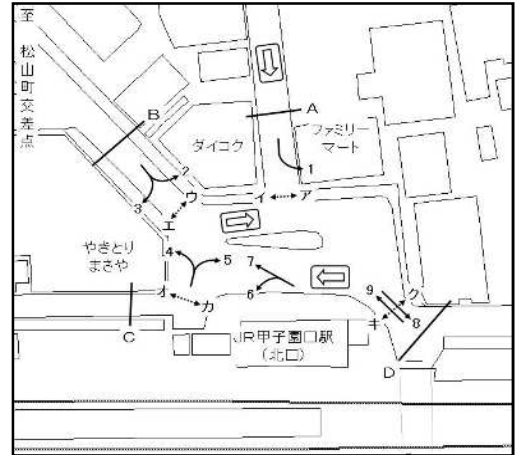

方向 種別 時間帯	A 流入部 (1)													
	乗用車 (台)	バス (台)	小型 貨物車 (台)	普通 貨物車 (台)	合計 (台)	大型車 混入率 (%)	二輪車 (台)	乗用車 (台)	バス (台)	小型 貨物車 (台)	普通 貨物車 (台)	合計 (台)	大型車 混入率 (%)	二輪車 (台)
7:00- 8:00	23	0	5	1	29	3.4	7							
8:00- 9:00	33	0	8	2	43	4.7	3							
9:00-10:00	25	0	9	1	35	2.9	4							
10:00-11:00	15	0	5	1	21	4.8	3							
11:00-12:00	17	0	5	0	22	0.0	7							
12:00-13:00	21	0	7	1	29	3.4	2							
13:00-14:00	16	0	4	4	24	16.7	7							
14:00-15:00	20	0	8	3	31	9.7	6							
15:00-16:00	29	0	7	1	37	2.7	7							
16:00-17:00	21	0	7	0	28	0.0	10							
17:00-18:00	24	0	7	0	31	0.0	8							
18:00-19:00	11	0	0	0	11	0.0	10							
全時間合計	255	0	72	14	341	4.1	74							

方向 種別 時間帯	A 流入部 (1)							A 合計 (1)						
	乗用車 (台)	バス (台)	小型 貨物車 (台)	普通 貨物車 (台)	合計 (台)	大型車 混入率 (%)	二輪車 (台)	乗用車 (台)	バス (台)	小型 貨物車 (台)	普通 貨物車 (台)	合計 (台)	大型車 混入率 (%)	二輪車 (台)
7:00- 8:00								23	0	5	1	29	3.4	7
8:00- 9:00								33	0	8	2	43	4.7	3
9:00-10:00								25	0	9	1	35	2.9	4
10:00-11:00								15	0	5	1	21	4.8	3
11:00-12:00								17	0	5	0	22	0.0	7
12:00-13:00								21	0	7	1	29	3.4	2
13:00-14:00								16	0	4	4	24	16.7	7
14:00-15:00								20	0	8	3	31	9.7	6
15:00-16:00								29	0	7	1	37	2.7	7
16:00-17:00								21	0	7	0	28	0.0	10
17:00-18:00								24	0	7	0	31	0.0	8
18:00-19:00								11	0	0	0	11	0.0	10
全時間合計								255	0	72	14	341	4.1	74

自動車交通量調査表

調査日：令和3年10月12日(火)

天候：曇り

調査地点：No.29 市道瓦第63号線／市道瓦第66号線
／市道瓦第71号線

集計方法：断面別

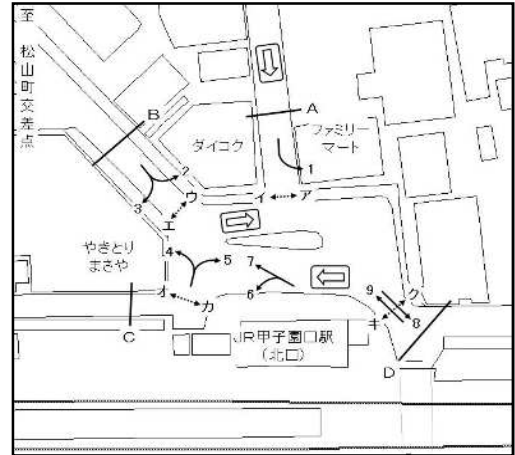

方向 種別 時間帯	B 流入部 (2+ 3)							B 流出部 (4+ 7)						
	乗用車 (台)	バス (台)	小型 貨物車 (台)	普通 貨物車 (台)	合計 (台)	大型車 混入率 (%)	二輪車 (台)	乗用車 (台)	バス (台)	小型 貨物車 (台)	普通 貨物車 (台)	合計 (台)	大型車 混入率 (%)	二輪車 (台)
7:00- 8:00	193	4	24	4	225	3.6	54	45	4	16	3	68	10.3	1
8:00- 9:00	209	7	21	8	245	6.1	44	76	7	13	5	101	11.9	7
9:00-10:00	149	4	29	13	195	8.7	29	74	4	9	8	95	12.6	11
10:00-11:00	119	4	23	13	159	10.7	24	65	4	7	10	86	16.3	8
11:00-12:00	120	3	20	14	157	10.8	21	73	3	8	6	90	10.0	16
12:00-13:00	111	1	15	7	134	6.0	18	83	1	12	4	100	5.0	13
13:00-14:00	100	3	21	7	131	7.6	11	62	3	22	6	93	9.7	6
14:00-15:00	81	3	16	3	103	5.8	11	75	3	20	3	101	5.9	9
15:00-16:00	127	2	17	5	151	4.6	12	94	2	15	1	112	2.7	18
16:00-17:00	132	3	23	5	163	4.9	14	97	3	20	2	122	4.1	20
17:00-18:00	168	3	28	1	200	2.0	29	136	3	30	1	170	2.4	25
18:00-19:00	151	1	17	1	170	1.2	17	145	1	17	3	166	2.4	40
全時間合計	1660	38	254	81	2033	5.9	284	1025	38	189	52	1304	6.9	174

方向 種別 時間帯	B 合計 (2+ 3+ 4+ 7)													
	乗用車 (台)	バス (台)	小型 貨物車 (台)	普通 貨物車 (台)	合計 (台)	大型車 混入率 (%)	二輪車 (台)	乗用車 (台)	バス (台)	小型 貨物車 (台)	普通 貨物車 (台)	合計 (台)	大型車 混入率 (%)	二輪車 (台)
7:00- 8:00								238	8	40	7	293	5.1	55
8:00- 9:00								285	14	34	13	346	7.8	51
9:00-10:00								223	8	38	21	290	10.0	40
10:00-11:00								184	8	30	23	245	12.7	32
11:00-12:00								193	6	28	20	247	10.5	37
12:00-13:00								194	2	27	11	234	5.6	31
13:00-14:00								162	6	43	13	224	8.5	17
14:00-15:00								156	6	36	6	204	5.9	20
15:00-16:00								221	4	32	6	263	3.8	30
16:00-17:00								229	6	43	7	285	4.6	34
17:00-18:00								304	6	58	2	370	2.2	54
18:00-19:00								296	2	34	4	336	1.8	57
全時間合計								2685	76	443	133	3337	6.3	458

自動車交通量調査表

調査日：令和3年10月12日(火)

天候：曇り

調査地点：No.29 市道瓦第63号線／市道瓦第66号線
／市道瓦第71号線

集計方法：断面別

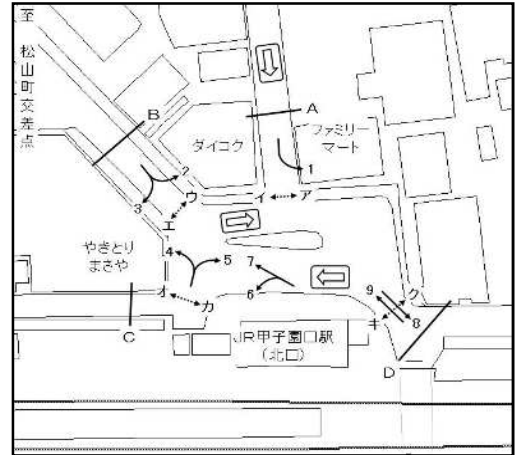

方向 種別 時間帯	C 流入部 (4+5)							C 流出部 (3+6)						
	乗用車 (台)	バス (台)	小型 貨物車 (台)	普通 貨物車 (台)	合計 (台)	大型車 混入率 (%)	二輪車 (台)	乗用車 (台)	バス (台)	小型 貨物車 (台)	普通 貨物車 (台)	合計 (台)	大型車 混入率 (%)	二輪車 (台)
7:00- 8:00	12	0	8	1	21	4.8	4	12	0	0	2	14	14.3	18
8:00- 9:00	13	0	6	0	19	0.0	3	18	0	0	4	22	18.2	7
9:00-10:00	32	0	9	1	42	2.4	5	22	0	5	4	31	12.9	7
10:00-11:00	26	0	5	4	35	11.4	4	21	0	5	5	31	16.1	4
11:00-12:00	30	0	4	3	37	8.1	10	21	0	4	5	30	16.7	9
12:00-13:00	25	0	5	2	32	6.3	11	20	0	10	2	32	6.3	5
13:00-14:00	18	0	10	2	30	6.7	11	14	0	8	1	23	4.3	9
14:00-15:00	21	0	10	0	31	0.0	5	15	0	6	0	21	0.0	9
15:00-16:00	20	0	8	0	28	0.0	9	22	0	5	1	28	3.6	4
16:00-17:00	21	0	7	0	28	0.0	8	23	0	7	1	31	3.2	7
17:00-18:00	28	0	11	0	39	0.0	8	21	0	8	0	29	0.0	8
18:00-19:00	16	0	5	2	23	8.7	11	27	0	7	2	36	5.6	9
全時間合計	262	0	88	15	365	4.1	89	236	0	65	27	328	8.2	96

方向 種別 時間帯	C 合計 (3+4+5+6)													
	乗用車 (台)	バス (台)	小型 貨物車 (台)	普通 貨物車 (台)	合計 (台)	大型車 混入率 (%)	二輪車 (台)	乗用車 (台)	バス (台)	小型 貨物車 (台)	普通 貨物車 (台)	合計 (台)	大型車 混入率 (%)	二輪車 (台)
7:00- 8:00								24	0	8	3	35	8.6	22
8:00- 9:00								31	0	6	4	41	9.8	10
9:00-10:00								54	0	14	5	73	6.8	12
10:00-11:00								47	0	10	9	66	13.6	8
11:00-12:00								51	0	8	8	67	11.9	19
12:00-13:00								45	0	15	4	64	6.3	16
13:00-14:00								32	0	18	3	53	5.7	20
14:00-15:00								36	0	16	0	52	0.0	14
15:00-16:00								42	0	13	1	56	1.8	13
16:00-17:00								44	0	14	1	59	1.7	15
17:00-18:00								49	0	19	0	68	0.0	16
18:00-19:00								43	0	12	4	59	6.8	20
全時間合計								498	0	153	42	693	6.1	185

自動車交通量調査表

調査日：令和3年10月12日(火)

天候：曇り

調査地点：No.29 市道瓦第63号線／市道瓦第66号線
／市道瓦第71号線

集計方法：断面別

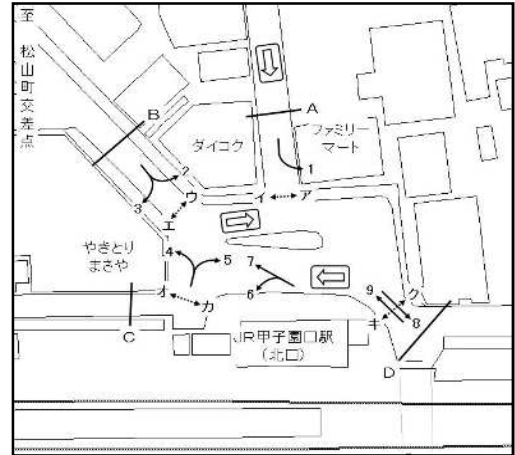

方向 種別 時間帯	D 流入部(9)							D 流出部(8)						
	乗用車 (台)	バス (台)	小型 貨物車 (台)	普通 貨物車 (台)	合計 (台)	大型車 混入率 (%)	二輪車 (台)	乗用車 (台)	バス (台)	小型 貨物車 (台)	普通 貨物車 (台)	合計 (台)	大型車 混入率 (%)	二輪車 (台)
7:00- 8:00	45	0	8	2	55	3.6	10	216	0	29	3	248	1.2	56
8:00- 9:00	64	0	16	0	80	0.0	14	225	0	38	1	264	0.4	50
9:00-10:00	66	0	17	1	84	1.2	15	176	0	50	4	230	1.7	35
10:00-11:00	70	0	20	1	91	1.1	13	144	0	41	4	189	2.1	32
11:00-12:00	60	0	19	0	79	0.0	18	133	0	36	6	175	3.4	31
12:00-13:00	81	0	18	2	101	2.0	16	135	0	23	6	164	3.7	29
13:00-14:00	66	0	27	1	94	1.1	14	124	0	32	7	163	4.3	28
14:00-15:00	81	0	23	1	105	1.0	15	113	0	31	4	148	2.7	19
15:00-16:00	91	0	21	0	112	0.0	22	151	0	33	4	188	2.1	28
16:00-17:00	98	0	26	3	127	2.4	19	152	0	36	5	193	2.6	24
17:00-18:00	128	0	17	7	152	4.6	20	191	0	25	7	223	3.1	32
18:00-19:00	139	0	24	4	167	2.4	32	145	0	22	2	169	1.2	21
全時間合計	989	0	236	22	1247	1.8	208	1905	0	396	53	2354	2.3	385

方向 種別 時間帯	D 流入部(9)							D 合計 (8+ 9)						
	乗用車 (台)	バス (台)	小型 貨物車 (台)	普通 貨物車 (台)	合計 (台)	大型車 混入率 (%)	二輪車 (台)	乗用車 (台)	バス (台)	小型 貨物車 (台)	普通 貨物車 (台)	合計 (台)	大型車 混入率 (%)	二輪車 (台)
7:00- 8:00								261	0	37	5	303	1.7	66
8:00- 9:00								289	0	54	1	344	0.3	64
9:00-10:00								242	0	67	5	314	1.6	50
10:00-11:00								214	0	61	5	280	1.8	45
11:00-12:00								193	0	55	6	254	2.4	49
12:00-13:00								216	0	41	8	265	3.0	45
13:00-14:00								190	0	59	8	257	3.1	42
14:00-15:00								194	0	54	5	253	2.0	34
15:00-16:00								242	0	54	4	300	1.3	50
16:00-17:00								250	0	62	8	320	2.5	43
17:00-18:00								319	0	42	14	375	3.7	52
18:00-19:00								284	0	46	6	336	1.8	53
全時間合計								2894	0	632	75	3601	2.1	593

自動車交通量調査表

調査日：令和3年10月12日(火)

天候：曇り

調査地点：No.29 市道瓦第63号線／市道瓦第66号線
／市道瓦第71号線

集計方法：交差点計

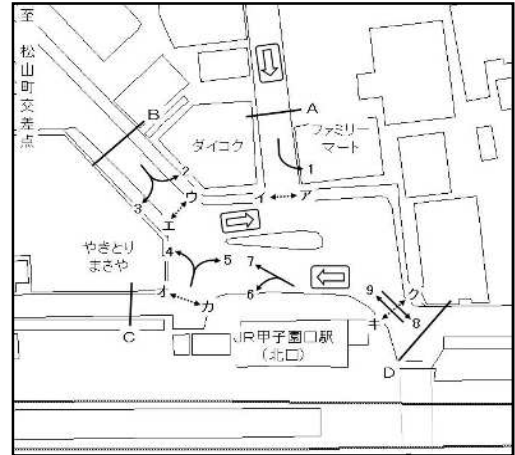

流入部 種別 時間帯	A							B						
	乗用車 (台)	バス (台)	小型 貨物車 (台)	普通 貨物車 (台)	合計 (台)	大型車 混入率 (%)	二輪車 (台)	乗用車 (台)	バス (台)	小型 貨物車 (台)	普通 貨物車 (台)	合計 (台)	大型車 混入率 (%)	二輪車 (台)
7:00- 8:00	23	0	5	1	29	3.4	7	193	4	24	4	225	3.6	54
8:00- 9:00	33	0	8	2	43	4.7	3	209	7	21	8	245	6.1	44
9:00-10:00	25	0	9	1	35	2.9	4	149	4	29	13	195	8.7	29
10:00-11:00	15	0	5	1	21	4.8	3	119	4	23	13	159	10.7	24
11:00-12:00	17	0	5	0	22	0.0	7	120	3	20	14	157	10.8	21
12:00-13:00	21	0	7	1	29	3.4	2	111	1	15	7	134	6.0	18
13:00-14:00	16	0	4	4	24	16.7	7	100	3	21	7	131	7.6	11
14:00-15:00	20	0	8	3	31	9.7	6	81	3	16	3	103	5.8	11
15:00-16:00	29	0	7	1	37	2.7	7	127	2	17	5	151	4.6	12
16:00-17:00	21	0	7	0	28	0.0	10	132	3	23	5	163	4.9	14
17:00-18:00	24	0	7	0	31	0.0	8	168	3	28	1	200	2.0	29
18:00-19:00	11	0	0	0	11	0.0	10	151	1	17	1	170	1.2	17
全時間合計	255	0	72	14	341	4.1	74	1660	38	254	81	2033	5.9	284

流入部 種別 時間帯	C							D						
	乗用車 (台)	バス (台)	小型 貨物車 (台)	普通 貨物車 (台)	合計 (台)	大型車 混入率 (%)	二輪車 (台)	乗用車 (台)	バス (台)	小型 貨物車 (台)	普通 貨物車 (台)	合計 (台)	大型車 混入率 (%)	二輪車 (台)
7:00- 8:00	12	0	8	1	21	4.8	4	45	0	8	2	55	3.6	10
8:00- 9:00	13	0	6	0	19	0.0	3	64	0	16	0	80	0.0	14
9:00-10:00	32	0	9	1	42	2.4	5	66	0	17	1	84	1.2	15
10:00-11:00	26	0	5	4	35	11.4	4	70	0	20	1	91	1.1	13
11:00-12:00	30	0	4	3	37	8.1	10	60	0	19	0	79	0.0	18
12:00-13:00	25	0	5	2	32	6.3	11	81	0	18	2	101	2.0	16
13:00-14:00	18	0	10	2	30	6.7	11	66	0	27	1	94	1.1	14
14:00-15:00	21	0	10	0	31	0.0	5	81	0	23	1	105	1.0	15
15:00-16:00	20	0	8	0	28	0.0	9	91	0	21	0	112	0.0	22
16:00-17:00	21	0	7	0	28	0.0	8	98	0	26	3	127	2.4	19
17:00-18:00	28	0	11	0	39	0.0	8	128	0	17	7	152	4.6	20
18:00-19:00	16	0	5	2	23	8.7	11	139	0	24	4	167	2.4	32
全時間合計	262	0	88	15	365	4.1	89	989	0	236	22	1247	1.8	208

自動車交通量調査表

調査日：令和3年10月12日(火)

天候：曇り

調査地点：No.29 市道瓦第63号線／市道瓦第66号線
／市道瓦第71号線

集計方法：交差点計

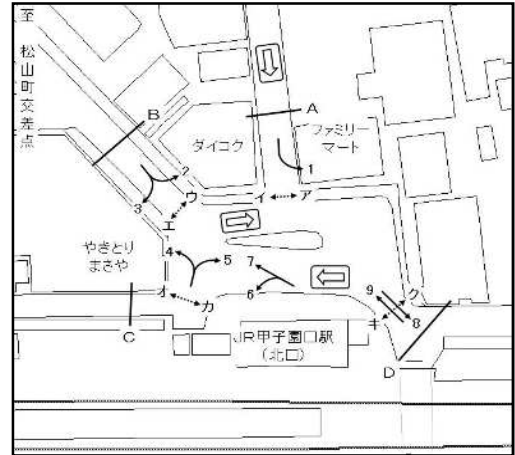

流入部 種別 時間帯								合計 (A+ B+ C+ D)						
	乗用車 (台)	バス (台)	小型 貨物車 (台)	普通 貨物車 (台)	合計 (台)	大型車 混入率 (%)	二輪車 (台)	乗用車 (台)	バス (台)	小型 貨物車 (台)	普通 貨物車 (台)	合計 (台)	大型車 混入率 (%)	二輪車 (台)
7:00- 8:00								273	4	45	8	330	6.4	75
8:00- 9:00								319	7	51	10	387	9.6	64
9:00-10:00								272	4	64	16	356	8.5	53
10:00-11:00								230	4	53	19	306	10.2	44
11:00-12:00								227	3	48	17	295	8.8	56
12:00-13:00								238	1	45	12	296	5.1	47
13:00-14:00								200	3	62	14	279	8.0	43
14:00-15:00								203	3	57	7	270	5.6	37
15:00-16:00								267	2	53	6	328	3.8	50
16:00-17:00								272	3	63	8	346	5.3	51
17:00-18:00								348	3	63	8	422	4.9	65
18:00-19:00								317	1	46	7	371	2.9	70
全時間合計								3166	38	650	132	3986	41.3	655

自動車交通量調査表

調査日：令和3年10月12日(火)

天候：曇り

調査地点：No.30 山口南幹線/金仙寺線

集計方法：方向別

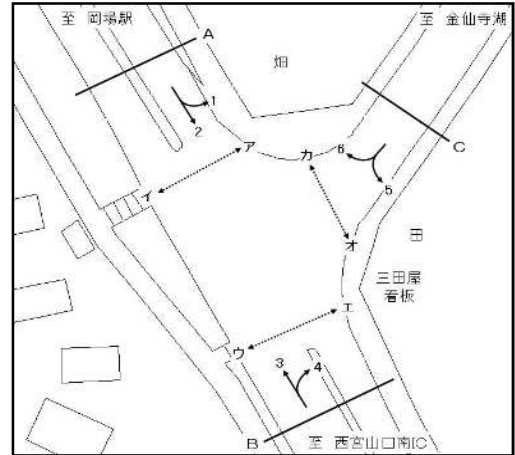

方向 種別 時間帯	1							2						
	乗用車 (台)	バス (台)	小型 貨物車 (台)	普通 貨物車 (台)	合計 (台)	大型車 混入率 (%)	二輪車 (台)	乗用車 (台)	バス (台)	小型 貨物車 (台)	普通 貨物車 (台)	合計 (台)	大型車 混入率 (%)	二輪車 (台)
7:00- 8:00	229	5	21	18	273	8.4	13	148	1	6	33	188	18.1	4
8:00- 9:00	143	2	22	15	182	9.3	4	158	0	4	28	190	14.7	4
9:00-10:00	133	0	16	32	181	17.7	4	95	2	8	29	134	23.1	2
10:00-11:00	70	2	12	30	114	28.1	3	106	2	10	18	136	14.7	1
11:00-12:00	59	3	10	25	97	28.9	2	74	3	14	18	109	19.3	0
12:00-13:00	71	2	17	29	119	26.1	3	88	2	11	42	143	30.8	2
13:00-14:00	90	0	18	30	138	21.7	1	84	3	16	37	140	28.6	1
14:00-15:00	122	0	18	33	173	19.1	2	129	2	17	42	190	23.2	2
15:00-16:00	153	1	26	22	202	11.4	1	133	4	12	33	182	20.3	2
16:00-17:00	155	1	23	21	200	11.0	5	143	3	5	28	179	17.3	2
17:00-18:00	165	0	22	20	207	9.7	1	112	4	17	25	158	18.4	4
18:00-19:00	146	0	22	8	176	4.5	4	117	1	14	9	141	7.1	1
全時間合計	1536	16	227	283	2062	14.5	43	1387	27	134	342	1890	19.5	25

方向 種別 時間帯								A 流入部 (1+2)						
	乗用車 (台)	バス (台)	小型 貨物車 (台)	普通 貨物車 (台)	合計 (台)	大型車 混入率 (%)	二輪車 (台)	乗用車 (台)	バス (台)	小型 貨物車 (台)	普通 貨物車 (台)	合計 (台)	大型車 混入率 (%)	二輪車 (台)
7:00- 8:00								377	6	27	51	461	12.4	17
8:00- 9:00								301	2	26	43	372	12.1	8
9:00-10:00								228	2	24	61	315	20.0	6
10:00-11:00								176	4	22	48	250	20.8	4
11:00-12:00								133	6	24	43	206	23.8	2
12:00-13:00								159	4	28	71	262	28.6	5
13:00-14:00								174	3	34	67	278	25.2	2
14:00-15:00								251	2	35	75	363	21.2	4
15:00-16:00								286	5	38	55	384	15.6	3
16:00-17:00								298	4	28	49	379	14.0	7
17:00-18:00								277	4	39	45	365	13.4	5
18:00-19:00								263	1	36	17	317	5.7	5
全時間合計								2923	43	361	625	3952	16.9	68

自動車交通量調査表

調査日：令和3年10月12日(火)

天候：曇り

調査地点：No.30 山口南幹線／金仙寺線

集計方法：方向別

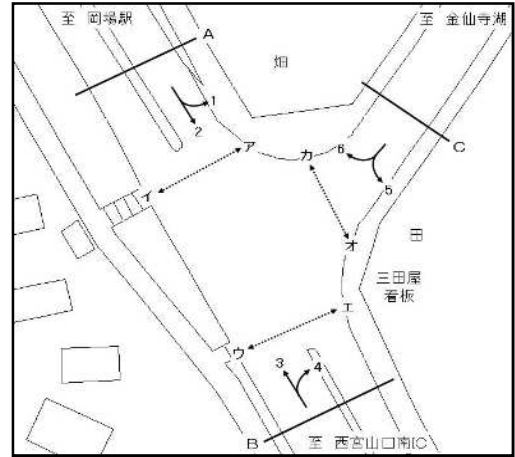

方向 種別 時間帯	3							4						
	乗用車 (台)	バス (台)	小型 貨物車 (台)	普通 貨物車 (台)	合計 (台)	大型車 混入率 (%)	二輪車 (台)	乗用車 (台)	バス (台)	小型 貨物車 (台)	普通 貨物車 (台)	合計 (台)	大型車 混入率 (%)	二輪車 (台)
7:00- 8:00	165	1	15	9	190	5.3	2	52	0	12	9	73	12.3	3
8:00- 9:00	132	1	14	13	160	8.8	2	26	3	13	9	51	23.5	1
9:00-10:00	77	1	18	15	111	14.4	0	28	0	9	7	44	15.9	2
10:00-11:00	96	2	3	20	121	18.2	0	29	1	10	4	44	11.4	0
11:00-12:00	86	2	4	25	117	23.1	0	24	0	9	8	41	19.5	2
12:00-13:00	87	4	3	19	113	20.4	1	28	0	8	10	46	21.7	2
13:00-14:00	91	3	2	19	115	19.1	1	49	1	11	8	69	13.0	4
14:00-15:00	92	3	8	33	136	26.5	1	34	0	10	9	53	17.0	0
15:00-16:00	90	3	4	34	131	28.2	2	31	0	10	6	47	12.8	1
16:00-17:00	125	2	8	36	171	22.2	2	48	2	8	6	64	12.5	2
17:00-18:00	163	6	4	34	207	19.3	2	58	0	3	5	66	7.6	0
18:00-19:00	155	1	6	33	195	17.4	5	55	0	3	2	60	3.3	1
全時間合計	1359	29	89	290	1767	18.1	18	462	7	106	83	658	13.7	18

方向 種別 時間帯								B 流入部 (3+ 4)						
	乗用車 (台)	バス (台)	小型 貨物車 (台)	普通 貨物車 (台)	合計 (台)	大型車 混入率 (%)	二輪車 (台)	乗用車 (台)	バス (台)	小型 貨物車 (台)	普通 貨物車 (台)	合計 (台)	大型車 混入率 (%)	二輪車 (台)
7:00- 8:00								217	1	27	18	263	7.2	5
8:00- 9:00								158	4	27	22	211	12.3	3
9:00-10:00								105	1	27	22	155	14.8	2
10:00-11:00								125	3	13	24	165	16.4	0
11:00-12:00								110	2	13	33	158	22.2	2
12:00-13:00								115	4	11	29	159	20.8	3
13:00-14:00								140	4	13	27	184	16.8	5
14:00-15:00								126	3	18	42	189	23.8	1
15:00-16:00								121	3	14	40	178	24.2	3
16:00-17:00								173	4	16	42	235	19.6	4
17:00-18:00								221	6	7	39	273	16.5	2
18:00-19:00								210	1	9	35	255	14.1	6
全時間合計								1821	36	195	373	2425	16.9	36

自動車交通量調査表

調査日：令和3年10月12日(火)

天候：曇り

調査地点：No.30 山口南幹線／金仙寺線

集計方法：方向別

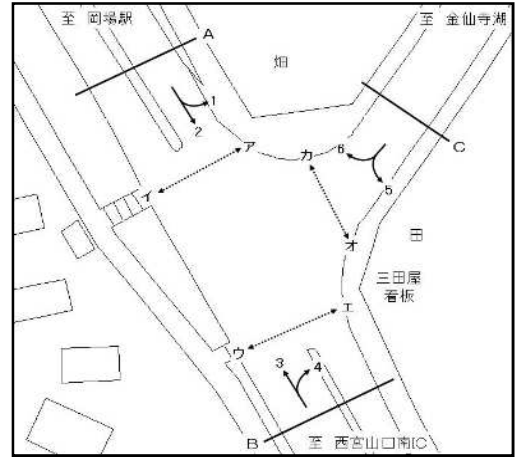

方向 種別 時間帯	5							6						
	乗用車 (台)	バス (台)	小型 貨物車 (台)	普通 貨物車 (台)	合計 (台)	大型車 混入率 (%)	二輪車 (台)	乗用車 (台)	バス (台)	小型 貨物車 (台)	普通 貨物車 (台)	合計 (台)	大型車 混入率 (%)	二輪車 (台)
7:00- 8:00	64	0	8	12	84	14.3	1	181	1	24	21	227	9.7	5
8:00- 9:00	88	0	6	8	102	7.8	0	174	1	33	13	221	6.3	8
9:00-10:00	88	0	4	10	102	9.8	0	124	0	22	32	178	18.0	9
10:00-11:00	63	1	6	5	75	8.0	0	116	0	6	42	164	25.6	1
11:00-12:00	48	0	11	10	69	14.5	1	87	3	9	40	139	30.9	2
12:00-13:00	34	1	7	15	57	28.1	1	115	1	15	41	172	24.4	1
13:00-14:00	41	0	12	11	64	17.2	0	87	0	11	25	123	20.3	4
14:00-15:00	53	0	4	5	62	8.1	0	80	1	16	24	121	20.7	2
15:00-16:00	55	0	11	6	72	8.3	1	93	1	17	21	132	16.7	5
16:00-17:00	58	0	7	5	70	7.1	1	80	1	11	12	104	12.5	9
17:00-18:00	88	0	10	9	107	8.4	2	113	0	7	9	129	7.0	3
18:00-19:00	73	2	6	9	90	12.2	5	110	3	6	2	121	4.1	10
全時間合計	753	4	92	105	954	11.4	12	1360	12	177	282	1831	16.1	59

方向 種別 時間帯								C 流入部 (5+ 6)						
	乗用車 (台)	バス (台)	小型 貨物車 (台)	普通 貨物車 (台)	合計 (台)	大型車 混入率 (%)	二輪車 (台)	乗用車 (台)	バス (台)	小型 貨物車 (台)	普通 貨物車 (台)	合計 (台)	大型車 混入率 (%)	二輪車 (台)
7:00- 8:00								245	1	32	33	311	10.9	6
8:00- 9:00								262	1	39	21	323	6.8	8
9:00-10:00								212	0	26	42	280	15.0	9
10:00-11:00								179	1	12	47	239	20.1	1
11:00-12:00								135	3	20	50	208	25.5	3
12:00-13:00								149	2	22	56	229	25.3	2
13:00-14:00								128	0	23	36	187	19.3	4
14:00-15:00								133	1	20	29	183	16.4	2
15:00-16:00								148	1	28	27	204	13.7	6
16:00-17:00								138	1	18	17	174	10.3	10
17:00-18:00								201	0	17	18	236	7.6	5
18:00-19:00								183	5	12	11	211	7.6	15
全時間合計								2113	16	269	387	2785	14.5	71

自動車交通量調査表

調査日：令和3年10月12日(火)

天候：曇り

調査地点：No.30 山口南幹線/金仙寺線

集計方法：断面別

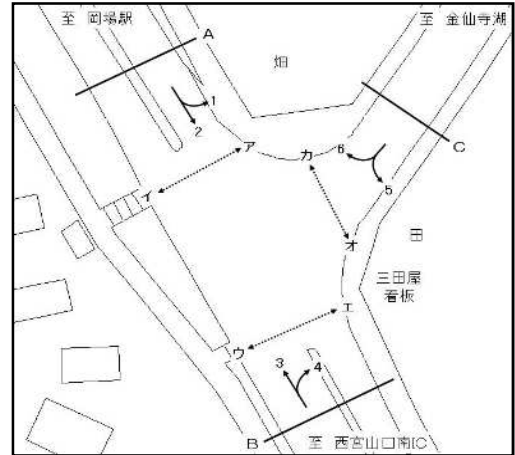

方向 種別 時間帯	A 流入部 (1+2)							A 流出部 (3+6)						
	乗用車 (台)	バス (台)	小型 貨物車 (台)	普通 貨物車 (台)	合計 (台)	大型車 混入率 (%)	二輪車 (台)	乗用車 (台)	バス (台)	小型 貨物車 (台)	普通 貨物車 (台)	合計 (台)	大型車 混入率 (%)	二輪車 (台)
7:00- 8:00	377	6	27	51	461	12.4	17	346	2	39	30	417	7.7	7
8:00- 9:00	301	2	26	43	372	12.1	8	306	2	47	26	381	7.3	10
9:00-10:00	228	2	24	61	315	20.0	6	201	1	40	47	289	16.6	9
10:00-11:00	176	4	22	48	250	20.8	4	212	2	9	62	285	22.5	1
11:00-12:00	133	6	24	43	206	23.8	2	173	5	13	65	256	27.3	2
12:00-13:00	159	4	28	71	262	28.6	5	202	5	18	60	285	22.8	2
13:00-14:00	174	3	34	67	278	25.2	2	178	3	13	44	238	19.7	5
14:00-15:00	251	2	35	75	363	21.2	4	172	4	24	57	257	23.7	3
15:00-16:00	286	5	38	55	384	15.6	3	183	4	21	55	263	22.4	7
16:00-17:00	298	4	28	49	379	14.0	7	205	3	19	48	275	18.5	11
17:00-18:00	277	4	39	45	365	13.4	5	276	6	11	43	336	14.6	5
18:00-19:00	263	1	36	17	317	5.7	5	265	4	12	35	316	12.3	15
全時間合計	2923	43	361	625	3952	16.9	68	2719	41	266	572	3598	17.0	77

方向 種別 時間帯	A 流入部 (1+2)							A 合計 (1+2+3+6)						
	乗用車 (台)	バス (台)	小型 貨物車 (台)	普通 貨物車 (台)	合計 (台)	大型車 混入率 (%)	二輪車 (台)	乗用車 (台)	バス (台)	小型 貨物車 (台)	普通 貨物車 (台)	合計 (台)	大型車 混入率 (%)	二輪車 (台)
7:00- 8:00								723	8	66	81	878	10.1	24
8:00- 9:00								607	4	73	69	753	9.7	18
9:00-10:00								429	3	64	108	604	18.4	15
10:00-11:00								388	6	31	110	535	21.7	5
11:00-12:00								306	11	37	108	462	25.8	4
12:00-13:00								361	9	46	131	547	25.6	7
13:00-14:00								352	6	47	111	516	22.7	7
14:00-15:00								423	6	59	132	620	22.3	7
15:00-16:00								469	9	59	110	647	18.4	10
16:00-17:00								503	7	47	97	654	15.9	18
17:00-18:00								553	10	50	88	701	14.0	10
18:00-19:00								528	5	48	52	633	9.0	20
全時間合計								5642	84	627	1197	7550	17.0	145

自動車交通量調査表

調査日：令和3年10月12日(火)

天候：曇り

調査地点：No.30 山口南幹線/金仙寺線

集計方法：断面別

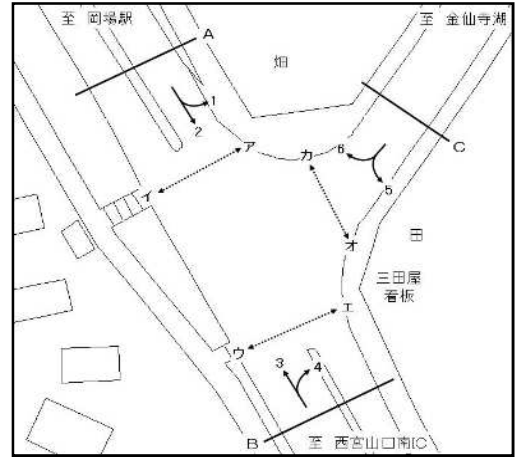

方向 種別 時間帯	B 流入部 (3+ 4)							B 流出部 (2+ 5)						
	乗用車 (台)	バス (台)	小型 貨物車 (台)	普通 貨物車 (台)	合計 (台)	大型車 混入率 (%)	二輪車 (台)	乗用車 (台)	バス (台)	小型 貨物車 (台)	普通 貨物車 (台)	合計 (台)	大型車 混入率 (%)	二輪車 (台)
7:00- 8:00	217	1	27	18	263	7.2	5	212	1	14	45	272	16.9	5
8:00- 9:00	158	4	27	22	211	12.3	3	246	0	10	36	292	12.3	4
9:00-10:00	105	1	27	22	155	14.8	2	183	2	12	39	236	17.4	2
10:00-11:00	125	3	13	24	165	16.4	0	169	3	16	23	211	12.3	1
11:00-12:00	110	2	13	33	158	22.2	2	122	3	25	28	178	17.4	1
12:00-13:00	115	4	11	29	159	20.8	3	122	3	18	57	200	30.0	3
13:00-14:00	140	4	13	27	184	16.8	5	125	3	28	48	204	25.0	1
14:00-15:00	126	3	18	42	189	23.8	1	182	2	21	47	252	19.4	2
15:00-16:00	121	3	14	40	178	24.2	3	188	4	23	39	254	16.9	3
16:00-17:00	173	4	16	42	235	19.6	4	201	3	12	33	249	14.5	3
17:00-18:00	221	6	7	39	273	16.5	2	200	4	27	34	265	14.3	6
18:00-19:00	210	1	9	35	255	14.1	6	190	3	20	18	231	9.1	6
全時間合計	1821	36	195	373	2425	16.9	36	2140	31	226	447	2844	16.8	37

方向 種別 時間帯	B 流入部 (3+ 4)							B 合計 (2+ 3+ 4+ 5)						
	乗用車 (台)	バス (台)	小型 貨物車 (台)	普通 貨物車 (台)	合計 (台)	大型車 混入率 (%)	二輪車 (台)	乗用車 (台)	バス (台)	小型 貨物車 (台)	普通 貨物車 (台)	合計 (台)	大型車 混入率 (%)	二輪車 (台)
7:00- 8:00								429	2	41	63	535	12.1	10
8:00- 9:00								404	4	37	58	503	12.3	7
9:00-10:00								288	3	39	61	391	16.4	4
10:00-11:00								294	6	29	47	376	14.1	1
11:00-12:00								232	5	38	61	336	19.6	3
12:00-13:00								237	7	29	86	359	25.9	6
13:00-14:00								265	7	41	75	388	21.1	6
14:00-15:00								308	5	39	89	441	21.3	3
15:00-16:00								309	7	37	79	432	19.9	6
16:00-17:00								374	7	28	75	484	16.9	7
17:00-18:00								421	10	34	73	538	15.4	8
18:00-19:00								400	4	29	53	486	11.7	12
全時間合計								3961	67	421	820	5269	16.8	73

自動車交通量調査表

調査日：令和3年10月12日(火)

天候：曇り

調査地点：No.30 山口南幹線/金仙寺線

集計方法：断面別

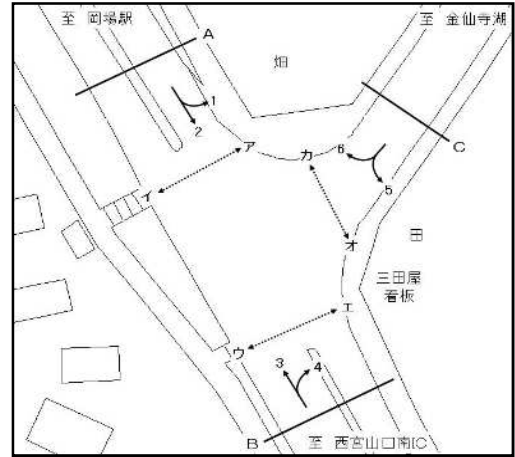

方向 種別 時間帯	C 流入部 (5+ 6)							C 流出部 (1+ 4)						
	乗用車 (台)	バス (台)	小型 貨物車 (台)	普通 貨物車 (台)	合計 (台)	大型車 混入率 (%)	二輪車 (台)	乗用車 (台)	バス (台)	小型 貨物車 (台)	普通 貨物車 (台)	合計 (台)	大型車 混入率 (%)	二輪車 (台)
7:00- 8:00	245	1	32	33	311	10.9	6	281	5	33	27	346	9.2	16
8:00- 9:00	262	1	39	21	323	6.8	8	169	5	35	24	233	12.4	5
9:00-10:00	212	0	26	42	280	15.0	9	161	0	25	39	225	17.3	6
10:00-11:00	179	1	12	47	239	20.1	1	99	3	22	34	158	23.4	3
11:00-12:00	135	3	20	50	208	25.5	3	83	3	19	33	138	26.1	4
12:00-13:00	149	2	22	56	229	25.3	2	99	2	25	39	165	24.8	5
13:00-14:00	128	0	23	36	187	19.3	4	139	1	29	38	207	18.8	5
14:00-15:00	133	1	20	29	183	16.4	2	156	0	28	42	226	18.6	2
15:00-16:00	148	1	28	27	204	13.7	6	184	1	36	28	249	11.6	2
16:00-17:00	138	1	18	17	174	10.3	10	203	3	31	27	264	11.4	7
17:00-18:00	201	0	17	18	236	7.6	5	223	0	25	25	273	9.2	1
18:00-19:00	183	5	12	11	211	7.6	15	201	0	25	10	236	4.2	5
全時間合計	2113	16	269	387	2785	14.5	71	1998	23	333	366	2720	14.3	61

方向 種別 時間帯	C 合計 (1+ 4+ 5+ 6)													
	乗用車 (台)	バス (台)	小型 貨物車 (台)	普通 貨物車 (台)	合計 (台)	大型車 混入率 (%)	二輪車 (台)							
7:00- 8:00								526	6	65	60	657	10.0	22
8:00- 9:00								431	6	74	45	556	9.2	13
9:00-10:00								373	0	51	81	505	16.0	15
10:00-11:00								278	4	34	81	397	21.4	4
11:00-12:00								218	6	39	83	346	25.7	7
12:00-13:00								248	4	47	95	394	25.1	7
13:00-14:00								267	1	52	74	394	19.0	9
14:00-15:00								289	1	48	71	409	17.6	4
15:00-16:00								332	2	64	55	453	12.6	8
16:00-17:00								341	4	49	44	438	11.0	17
17:00-18:00								424	0	42	43	509	8.4	6
18:00-19:00								384	5	37	21	447	5.8	20
全時間合計								4111	39	602	753	5505	14.4	132

自動車交通量調査表

調査日：令和3年10月12日(火)

天候：曇り

調査地点：No.30 山口南幹線/金仙寺線

集計方法：交差点計

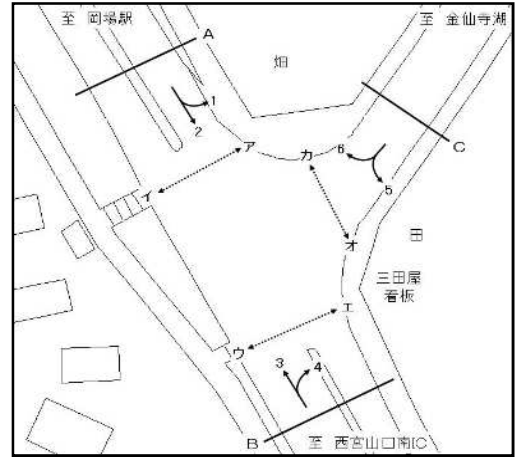

流入部 種別 時間帯	A							B						
	乗用車 (台)	バス (台)	小型 貨物車 (台)	普通 貨物車 (台)	合計 (台)	大型車 混入率 (%)	二輪車 (台)	乗用車 (台)	バス (台)	小型 貨物車 (台)	普通 貨物車 (台)	合計 (台)	大型車 混入率 (%)	二輪車 (台)
7:00- 8:00	377	6	27	51	461	12.4	17	217	1	27	18	263	7.2	5
8:00- 9:00	301	2	26	43	372	12.1	8	158	4	27	22	211	12.3	3
9:00-10:00	228	2	24	61	315	20.0	6	105	1	27	22	155	14.8	2
10:00-11:00	176	4	22	48	250	20.8	4	125	3	13	24	165	16.4	0
11:00-12:00	133	6	24	43	206	23.8	2	110	2	13	33	158	22.2	2
12:00-13:00	159	4	28	71	262	28.6	5	115	4	11	29	159	20.8	3
13:00-14:00	174	3	34	67	278	25.2	2	140	4	13	27	184	16.8	5
14:00-15:00	251	2	35	75	363	21.2	4	126	3	18	42	189	23.8	1
15:00-16:00	286	5	38	55	384	15.6	3	121	3	14	40	178	24.2	3
16:00-17:00	298	4	28	49	379	14.0	7	173	4	16	42	235	19.6	4
17:00-18:00	277	4	39	45	365	13.4	5	221	6	7	39	273	16.5	2
18:00-19:00	263	1	36	17	317	5.7	5	210	1	9	35	255	14.1	6
全時間合計	2923	43	361	625	3952	16.9	68	1821	36	195	373	2425	16.9	36

流入部 種別 時間帯	C							合計 (A+ B+ C)						
	乗用車 (台)	バス (台)	小型 貨物車 (台)	普通 貨物車 (台)	合計 (台)	大型車 混入率 (%)	二輪車 (台)	乗用車 (台)	バス (台)	小型 貨物車 (台)	普通 貨物車 (台)	合計 (台)	大型車 混入率 (%)	二輪車 (台)
7:00- 8:00	245	1	32	33	311	10.9	6	839	8	86	102	1035	10.6	28
8:00- 9:00	262	1	39	21	323	6.8	8	721	7	92	86	906	10.3	19
9:00-10:00	212	0	26	42	280	15.0	9	545	3	77	125	750	17.1	17
10:00-11:00	179	1	12	47	239	20.1	1	480	8	47	119	654	19.4	5
11:00-12:00	135	3	20	50	208	25.5	3	378	11	57	126	572	24.0	7
12:00-13:00	149	2	22	56	229	25.3	2	423	10	61	156	650	25.5	10
13:00-14:00	128	0	23	36	187	19.3	4	442	7	70	130	649	21.1	11
14:00-15:00	133	1	20	29	183	16.4	2	510	6	73	146	735	20.7	7
15:00-16:00	148	1	28	27	204	13.7	6	555	9	80	122	766	17.1	12
16:00-17:00	138	1	18	17	174	10.3	10	609	9	62	108	788	14.8	21
17:00-18:00	201	0	17	18	236	7.6	5	699	10	63	102	874	12.8	12
18:00-19:00	183	5	12	11	211	7.6	15	656	7	57	63	783	8.9	26
全時間合計	2113	16	269	387	2785	14.5	71	6857	95	825	1385	9162	16.2	175

自動車交通量調査表

調査日：令和3年10月12日(火)

天候：曇り

調査地点：No.31 山口南幹線/県道有馬山口線

集計方法：方向別

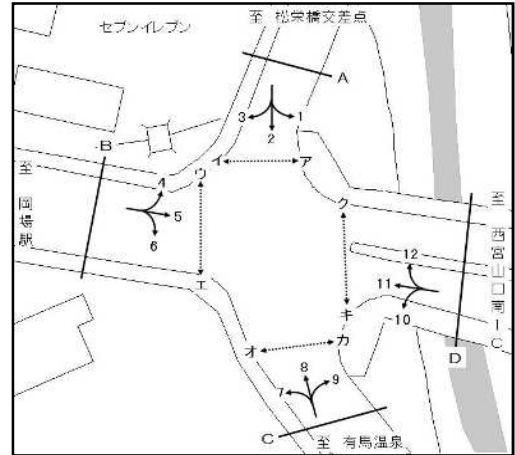

方向 種別 時間帯	1							2						
	乗用車 (台)	バス (台)	小型 貨物車 (台)	普通 貨物車 (台)	合計 (台)	大型車 混入率 (%)	二輪車 (台)	乗用車 (台)	バス (台)	小型 貨物車 (台)	普通 貨物車 (台)	合計 (台)	大型車 混入率 (%)	二輪車 (台)
7:00- 8:00	117	2	6	10	135	8.9	3	88	4	2	2	96	6.3	8
8:00- 9:00	116	1	5	3	125	3.2	8	85	6	5	5	101	10.9	2
9:00-10:00	70	0	7	5	82	6.1	1	90	7	11	1	109	7.3	7
10:00-11:00	67	1	7	2	77	3.9	1	68	4	3	2	77	7.8	3
11:00-12:00	42	3	12	7	64	15.6	0	57	2	14	3	76	6.6	1
12:00-13:00	45	0	13	4	62	6.5	0	57	5	13	2	77	9.1	2
13:00-14:00	47	0	11	7	65	10.8	1	67	4	11	5	87	10.3	2
14:00-15:00	71	0	12	9	92	9.8	1	57	5	12	5	79	12.7	4
15:00-16:00	75	1	6	4	86	5.8	3	90	6	4	2	102	7.8	2
16:00-17:00	97	0	7	6	110	5.5	1	95	5	2	0	102	4.9	4
17:00-18:00	87	0	18	7	112	6.3	1	89	6	10	0	105	5.7	4
18:00-19:00	71	0	13	4	88	4.5	1	95	4	6	2	107	5.6	5
全時間合計	905	8	117	68	1098	6.9	21	938	58	93	29	1118	7.8	44

方向 種別 時間帯	3							A 流入部 (1+ 2+ 3)						
	乗用車 (台)	バス (台)	小型 貨物車 (台)	普通 貨物車 (台)	合計 (台)	大型車 混入率 (%)	二輪車 (台)	乗用車 (台)	バス (台)	小型 貨物車 (台)	普通 貨物車 (台)	合計 (台)	大型車 混入率 (%)	二輪車 (台)
7:00- 8:00	122	2	0	6	130	6.2	9	327	8	8	18	361	7.2	20
8:00- 9:00	163	3	0	2	168	3.0	7	364	10	10	10	394	5.1	17
9:00-10:00	145	2	7	5	159	4.4	5	305	9	25	11	350	5.7	13
10:00-11:00	117	0	6	2	125	1.6	5	252	5	16	6	279	3.9	9
11:00-12:00	101	1	14	4	120	4.2	7	200	6	40	14	260	7.7	8
12:00-13:00	106	3	12	7	128	7.8	7	208	8	38	13	267	7.9	9
13:00-14:00	83	1	6	4	94	5.3	2	197	5	28	16	246	8.5	5
14:00-15:00	102	1	5	1	109	1.8	2	230	6	29	15	280	7.5	7
15:00-16:00	105	2	2	4	113	5.3	2	270	9	12	10	301	6.3	7
16:00-17:00	107	3	3	2	115	4.3	4	299	8	12	8	327	4.9	9
17:00-18:00	104	2	7	2	115	3.5	1	280	8	35	9	332	5.1	6
18:00-19:00	106	3	9	1	119	3.4	5	272	7	28	7	314	4.5	11
全時間合計	1361	23	71	40	1495	4.2	56	3204	89	281	137	3711	6.1	121

自動車交通量調査表

調査日：令和3年10月12日(火)

天候：曇り

調査地点：No.31 山口南幹線/県道有馬山口線

集計方法：方向別

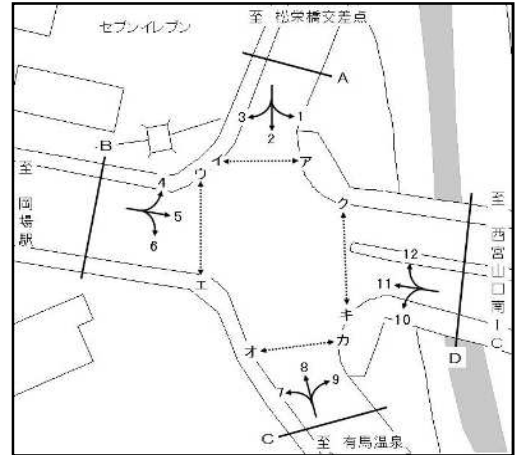

方向 種別 時間帯	4							5						
	乗用車 (台)	バス (台)	小型 貨物車 (台)	普通 貨物車 (台)	合計 (台)	大型車 混入率 (%)	二輪車 (台)	乗用車 (台)	バス (台)	小型 貨物車 (台)	普通 貨物車 (台)	合計 (台)	大型車 混入率 (%)	二輪車 (台)
7:00- 8:00	79	5	0	2	86	8.1	2	221	3	18	39	281	14.9	12
8:00- 9:00	70	4	2	12	88	18.2	3	153	1	18	41	213	19.7	1
9:00-10:00	104	1	8	12	125	10.4	1	139	2	11	53	205	26.8	5
10:00-11:00	119	1	5	4	129	3.9	6	84	2	14	42	142	31.0	2
11:00-12:00	137	1	12	13	163	8.6	5	83	3	11	35	132	28.8	2
12:00-13:00	153	1	11	6	171	4.1	7	99	3	15	66	183	37.7	4
13:00-14:00	123	2	8	3	136	3.7	3	113	3	18	61	195	32.8	1
14:00-15:00	124	0	5	13	142	9.2	1	160	2	21	66	249	27.3	3
15:00-16:00	137	4	3	2	146	4.1	1	197	3	27	51	278	19.4	2
16:00-17:00	133	3	3	1	140	2.9	7	173	4	21	42	240	19.2	3
17:00-18:00	173	3	17	2	195	2.6	3	176	4	21	35	236	16.5	3
18:00-19:00	156	2	19	4	181	3.3	6	176	1	23	13	213	6.6	5
全時間合計	1508	27	93	74	1702	5.9	45	1774	31	218	544	2567	22.4	43

方向 種別 時間帯	6							B 流入部 (4+ 5+ 6)						
	乗用車 (台)	バス (台)	小型 貨物車 (台)	普通 貨物車 (台)	合計 (台)	大型車 混入率 (%)	二輪車 (台)	乗用車 (台)	バス (台)	小型 貨物車 (台)	普通 貨物車 (台)	合計 (台)	大型車 混入率 (%)	二輪車 (台)
7:00- 8:00	16	0	0	1	17	5.9	0	316	8	18	42	384	13.0	14
8:00- 9:00	14	0	0	1	15	6.7	2	237	5	20	54	316	18.7	6
9:00-10:00	15	0	0	0	15	0.0	2	258	3	19	65	345	19.7	8
10:00-11:00	21	0	1	4	26	15.4	3	224	3	20	50	297	17.8	11
11:00-12:00	22	0	4	0	26	0.0	0	242	4	27	48	321	16.2	7
12:00-13:00	12	0	4	0	16	0.0	2	264	4	30	72	370	20.5	13
13:00-14:00	13	1	1	2	17	17.6	1	249	6	27	66	348	20.7	5
14:00-15:00	25	1	0	1	27	7.4	2	309	3	26	80	418	19.9	6
15:00-16:00	14	0	0	2	16	12.5	0	348	7	30	55	440	14.1	3
16:00-17:00	28	0	0	4	32	12.5	3	334	7	24	47	412	13.1	13
17:00-18:00	39	0	2	7	48	14.6	3	388	7	40	44	479	10.6	9
18:00-19:00	20	0	4	1	25	4.0	1	352	3	46	18	419	5.0	12
全時間合計	239	2	16	23	280	8.9	19	3521	60	327	641	4549	15.4	107

自動車交通量調査表

調査日：令和3年10月12日(火)

天候：曇り

調査地点：No.31 山口南幹線/県道有馬山口線

集計方法：方向別

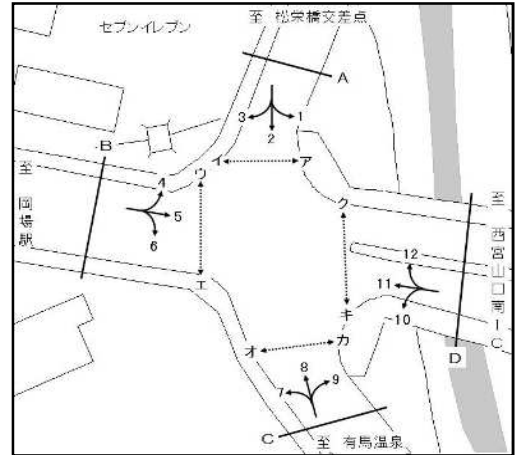

方向 種別 時間帯	7							8						
	乗用車 (台)	バス (台)	小型 貨物車 (台)	普通 貨物車 (台)	合計 (台)	大型車 混入率 (%)	二輪車 (台)	乗用車 (台)	バス (台)	小型 貨物車 (台)	普通 貨物車 (台)	合計 (台)	大型車 混入率 (%)	二輪車 (台)
7:00- 8:00	23	1	0	2	26	11.5	1	77	5	5	3	90	8.9	4
8:00- 9:00	14	1	4	5	24	25.0	1	81	3	13	2	99	5.1	0
9:00-10:00	21	0	5	1	27	3.7	2	84	3	9	3	99	6.1	2
10:00-11:00	26	1	1	2	30	10.0	2	82	3	3	5	93	8.6	4
11:00-12:00	22	1	0	2	25	12.0	0	59	3	4	1	67	6.0	4
12:00-13:00	38	0	0	1	39	2.6	1	90	3	2	7	102	9.8	3
13:00-14:00	26	0	0	1	27	3.7	1	71	3	4	7	85	11.8	2
14:00-15:00	15	0	1	1	17	5.9	1	66	3	11	6	86	10.5	4
15:00-16:00	24	0	9	1	34	2.9	1	73	5	12	0	90	5.6	3
16:00-17:00	27	1	5	4	37	13.5	3	84	4	2	5	95	9.5	3
17:00-18:00	34	0	1	0	35	0.0	1	100	3	1	6	110	8.2	6
18:00-19:00	18	0	0	0	18	0.0	0	74	5	4	2	85	8.2	0
全時間合計	288	5	26	20	339	7.4	14	941	43	70	47	1101	8.2	35

方向 種別 時間帯	9							C 流入部 (7+ 8+ 9)						
	乗用車 (台)	バス (台)	小型 貨物車 (台)	普通 貨物車 (台)	合計 (台)	大型車 混入率 (%)	二輪車 (台)	乗用車 (台)	バス (台)	小型 貨物車 (台)	普通 貨物車 (台)	合計 (台)	大型車 混入率 (%)	二輪車 (台)
7:00- 8:00	39	1	1	2	43	7.0	3	139	7	6	7	159	8.8	8
8:00- 9:00	29	0	4	1	34	2.9	0	124	4	21	8	157	7.6	1
9:00-10:00	20	0	6	1	27	3.7	0	125	3	20	5	153	5.2	4
10:00-11:00	26	1	3	4	34	14.7	0	134	5	7	11	157	10.2	6
11:00-12:00	8	0	1	2	11	18.2	0	89	4	5	5	103	8.7	4
12:00-13:00	18	0	0	1	19	5.3	1	146	3	2	9	160	7.5	5
13:00-14:00	14	1	3	1	19	10.5	0	111	4	7	9	131	9.9	3
14:00-15:00	20	0	2	0	22	0.0	0	101	3	14	7	125	8.0	5
15:00-16:00	17	1	5	0	23	4.3	1	114	6	26	1	147	4.8	5
16:00-17:00	27	0	0	1	28	3.6	1	138	5	7	10	160	9.4	7
17:00-18:00	11	0	0	2	13	15.4	0	145	3	2	8	158	7.0	7
18:00-19:00	20	0	0	0	20	0.0	0	112	5	4	2	123	5.7	0
全時間合計	249	4	25	15	293	6.5	6	1478	52	121	82	1733	7.7	55

自動車交通量調査表

調査日：令和3年10月12日(火)

天候：曇り

調査地点：No.31 山口南幹線/県道有馬山口線

集計方法：方向別

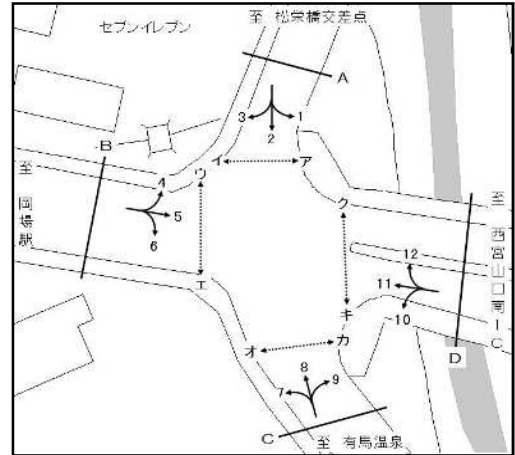

方向 種別 時間帯	10							11						
	乗用車 (台)	バス (台)	小型 貨物車 (台)	普通 貨物車 (台)	合計 (台)	大型車 混入率 (%)	二輪車 (台)	乗用車 (台)	バス (台)	小型 貨物車 (台)	普通 貨物車 (台)	合計 (台)	大型車 混入率 (%)	二輪車 (台)
7:00- 8:00	8	0	3	2	13	15.4	0	246	0	19	23	288	8.0	6
8:00- 9:00	13	0	4	0	17	0.0	0	199	1	21	27	248	11.3	8
9:00-10:00	9	0	2	0	11	0.0	0	130	1	25	41	197	21.3	8
10:00-11:00	14	0	0	2	16	12.5	1	112	2	5	55	174	32.8	1
11:00-12:00	12	0	0	0	12	0.0	1	101	3	4	60	168	37.5	1
12:00-13:00	6	1	2	1	10	20.0	0	127	4	9	55	195	30.3	1
13:00-14:00	8	0	0	0	8	0.0	1	107	3	9	41	160	27.5	3
14:00-15:00	7	1	1	1	10	20.0	0	92	3	13	51	159	34.0	2
15:00-16:00	16	0	4	0	20	0.0	2	118	4	8	38	168	25.0	4
16:00-17:00	11	0	4	0	15	0.0	0	125	1	6	40	172	23.8	8
17:00-18:00	20	0	2	1	23	4.3	0	166	6	5	34	211	19.0	3
18:00-19:00	22	0	2	0	24	0.0	4	177	3	8	30	218	15.1	8
全時間合計	146	2	24	7	179	5.0	9	1700	31	132	495	2358	22.3	53

方向 種別 時間帯	12							D 流入部 (10+11+12)						
	乗用車 (台)	バス (台)	小型 貨物車 (台)	普通 貨物車 (台)	合計 (台)	大型車 混入率 (%)	二輪車 (台)	乗用車 (台)	バス (台)	小型 貨物車 (台)	普通 貨物車 (台)	合計 (台)	大型車 混入率 (%)	二輪車 (台)
7:00- 8:00	87	2	15	3	107	4.7	1	341	2	37	28	408	7.4	7
8:00- 9:00	92	1	18	2	113	2.7	3	304	2	43	29	378	8.2	11
9:00-10:00	64	0	15	6	85	7.1	0	203	1	42	47	293	16.4	8
10:00-11:00	80	0	2	7	89	7.9	1	206	2	7	64	279	23.7	3
11:00-12:00	60	1	5	5	71	8.5	0	173	4	9	65	251	27.5	2
12:00-13:00	69	1	5	4	79	6.3	3	202	6	16	60	284	23.2	4
13:00-14:00	59	0	4	3	66	4.5	1	174	3	13	44	234	20.1	5
14:00-15:00	66	0	8	5	79	6.3	3	165	4	22	57	248	24.6	5
15:00-16:00	51	0	9	17	77	22.1	2	185	4	21	55	265	22.3	8
16:00-17:00	69	2	5	8	84	11.9	2	205	3	15	48	271	18.8	10
17:00-18:00	82	0	2	9	93	9.7	0	268	6	9	44	327	15.3	3
18:00-19:00	67	1	4	5	77	7.8	3	266	4	14	35	319	12.2	15
全時間合計	846	8	92	74	1020	8.0	19	2692	41	248	576	3557	17.3	81

自動車交通量調査表

調査日：令和3年10月12日(火)

天候：曇り

調査地点：No.31 山口南幹線/県道有馬山口線

集計方法：断面別

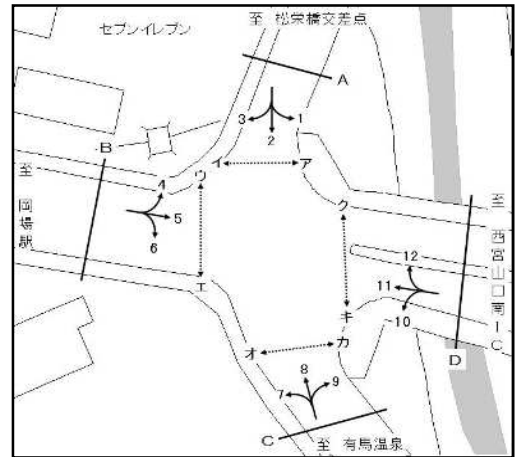

方向 種別 時間帯	B 流入部 (4+ 5+ 6)							B 流出部 (3+ 7+11)						
	乗用車 (台)	バス (台)	小型 貨物車 (台)	普通 貨物車 (台)	合計 (台)	大型車 混入率 (%)	二輪車 (台)	乗用車 (台)	バス (台)	小型 貨物車 (台)	普通 貨物車 (台)	合計 (台)	大型車 混入率 (%)	二輪車 (台)
7:00- 8:00	316	8	18	42	384	13.0	14	391	3	19	31	444	7.7	16
8:00- 9:00	237	5	20	54	316	18.7	6	376	5	25	34	440	8.9	16
9:00-10:00	258	3	19	65	345	19.7	8	296	3	37	47	383	13.1	15
10:00-11:00	224	3	20	50	297	17.8	11	255	3	12	59	329	18.8	8
11:00-12:00	242	4	27	48	321	16.2	7	224	5	18	66	313	22.7	8
12:00-13:00	264	4	30	72	370	20.5	13	271	7	21	63	362	19.3	9
13:00-14:00	249	6	27	66	348	20.7	5	216	4	15	46	281	17.8	6
14:00-15:00	309	3	26	80	418	19.9	6	209	4	19	53	285	20.0	5
15:00-16:00	348	7	30	55	440	14.1	3	247	6	19	43	315	15.6	7
16:00-17:00	334	7	24	47	412	13.1	13	259	5	14	46	324	15.7	15
17:00-18:00	388	7	40	44	479	10.6	9	304	8	13	36	361	12.2	5
18:00-19:00	352	3	46	18	419	5.0	12	301	6	17	31	355	10.4	13
全時間合計	3521	60	327	641	4549	15.4	107	3349	59	229	555	4192	14.6	123

方向 種別 時間帯	B 流入部 (4+ 5+ 6)							B 合計 (3+ 4+ 5+ 6+ 7+11)						
	乗用車 (台)	バス (台)	小型 貨物車 (台)	普通 貨物車 (台)	合計 (台)	大型車 混入率 (%)	二輪車 (台)	乗用車 (台)	バス (台)	小型 貨物車 (台)	普通 貨物車 (台)	合計 (台)	大型車 混入率 (%)	二輪車 (台)
7:00- 8:00								707	11	37	73	828	10.1	30
8:00- 9:00								613	10	45	88	756	13.0	22
9:00-10:00								554	6	56	112	728	16.2	23
10:00-11:00								479	6	32	109	626	18.4	19
11:00-12:00								466	9	45	114	634	19.4	15
12:00-13:00								535	11	51	135	732	19.9	22
13:00-14:00								465	10	42	112	629	19.4	11
14:00-15:00								518	7	45	133	703	19.9	11
15:00-16:00								595	13	49	98	755	14.7	10
16:00-17:00								593	12	38	93	736	14.3	28
17:00-18:00								692	15	53	80	840	11.3	14
18:00-19:00								653	9	63	49	774	7.5	25
全時間合計								6870	119	556	1196	8741	15.0	230

自動車交通量調査表

調査日：令和3年10月12日(火)

天候：曇り

調査地点：No.31 山口南幹線/県道有馬山口線

集計方法：断面別

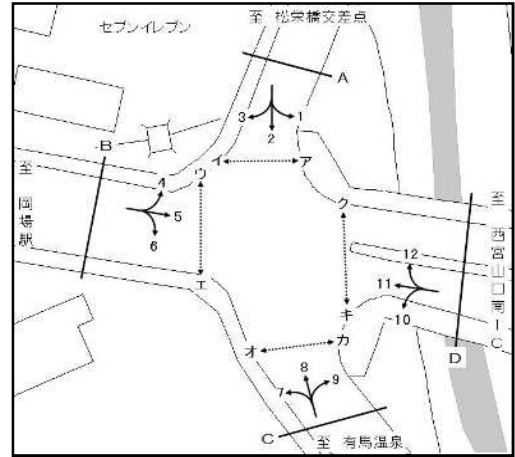

方向 種別 時間帯	C 流入部 (7+ 8+ 9)							C 流出部 (2+ 6+10)						
	乗用車 (台)	バス (台)	小型 貨物車 (台)	普通 貨物車 (台)	合計 (台)	大型車 混入率 (%)	二輪車 (台)	乗用車 (台)	バス (台)	小型 貨物車 (台)	普通 貨物車 (台)	合計 (台)	大型車 混入率 (%)	二輪車 (台)
7:00- 8:00	139	7	6	7	159	8.8	8	112	4	5	5	126	7.1	8
8:00- 9:00	124	4	21	8	157	7.6	1	112	6	9	6	133	9.0	4
9:00-10:00	125	3	20	5	153	5.2	4	114	7	13	1	135	5.9	9
10:00-11:00	134	5	7	11	157	10.2	6	103	4	4	8	119	10.1	7
11:00-12:00	89	4	5	5	103	8.7	4	91	2	18	3	114	4.4	2
12:00-13:00	146	3	2	9	160	7.5	5	75	6	19	3	103	8.7	4
13:00-14:00	111	4	7	9	131	9.9	3	88	5	12	7	112	10.7	4
14:00-15:00	101	3	14	7	125	8.0	5	89	7	13	7	116	12.1	6
15:00-16:00	114	6	26	1	147	4.8	5	120	6	8	4	138	7.2	4
16:00-17:00	138	5	7	10	160	9.4	7	134	5	6	4	149	6.0	7
17:00-18:00	145	3	2	8	158	7.0	7	148	6	14	8	176	8.0	7
18:00-19:00	112	5	4	2	123	5.7	0	137	4	12	3	156	4.5	10
全時間合計	1478	52	121	82	1733	7.7	55	1323	62	133	59	1577	7.7	72

方向 種別 時間帯	C 合計 (2+ 6+ 7+ 8+ 9+10)													
	乗用車 (台)	バス (台)	小型 貨物車 (台)	普通 貨物車 (台)	合計 (台)	大型車 混入率 (%)	二輪車 (台)	乗用車 (台)	バス (台)	小型 貨物車 (台)	普通 貨物車 (台)	合計 (台)	大型車 混入率 (%)	二輪車 (台)
7:00- 8:00								251	11	11	12	285	8.1	16
8:00- 9:00								236	10	30	14	290	8.3	5
9:00-10:00								239	10	33	6	288	5.6	13
10:00-11:00								237	9	11	19	276	10.1	13
11:00-12:00								180	6	23	8	217	6.5	6
12:00-13:00								221	9	21	12	263	8.0	9
13:00-14:00								199	9	19	16	243	10.3	7
14:00-15:00								190	10	27	14	241	10.0	11
15:00-16:00								234	12	34	5	285	6.0	9
16:00-17:00								272	10	13	14	309	7.8	14
17:00-18:00								293	9	16	16	334	7.5	14
18:00-19:00								249	9	16	5	279	5.0	10
全時間合計								2801	114	254	141	3310	7.7	127

自動車交通量調査表

調査日：令和3年10月12日(火)

天候：曇り

調査地点：No.31 山口南幹線/県道有馬山口線

集計方法：断面別

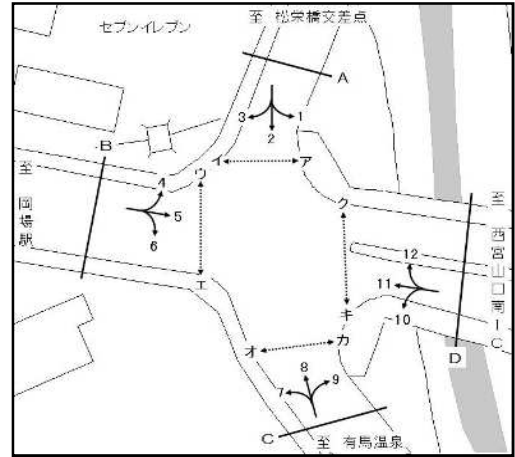

方向 種別 時間帯	D 流入部 (10+11+12)							D 流出部 (1+5+9)						
	乗用車 (台)	バス (台)	小型 貨物車 (台)	普通 貨物車 (台)	合計 (台)	大型車 混入率 (%)	二輪車 (台)	乗用車 (台)	バス (台)	小型 貨物車 (台)	普通 貨物車 (台)	合計 (台)	大型車 混入率 (%)	二輪車 (台)
7:00- 8:00	341	2	37	28	408	7.4	7	377	6	25	51	459	12.4	18
8:00- 9:00	304	2	43	29	378	8.2	11	298	2	27	45	372	12.6	9
9:00-10:00	203	1	42	47	293	16.4	8	229	2	24	59	314	19.4	6
10:00-11:00	206	2	7	64	279	23.7	3	177	4	24	48	253	20.6	3
11:00-12:00	173	4	9	65	251	27.5	2	133	6	24	44	207	24.2	2
12:00-13:00	202	6	16	60	284	23.2	4	162	3	28	71	264	28.0	5
13:00-14:00	174	3	13	44	234	20.1	5	174	4	32	69	279	26.2	2
14:00-15:00	165	4	22	57	248	24.6	5	251	2	35	75	363	21.2	4
15:00-16:00	185	4	21	55	265	22.3	8	289	5	38	55	387	15.5	6
16:00-17:00	205	3	15	48	271	18.8	10	297	4	28	49	378	14.0	5
17:00-18:00	268	6	9	44	327	15.3	3	274	4	39	44	361	13.3	4
18:00-19:00	266	4	14	35	319	12.2	15	267	1	36	17	321	5.6	6
全時間合計	2692	41	248	576	3557	17.3	81	2928	43	360	627	3958	16.9	70

方向 種別 時間帯	D 流入部 (10+11+12)							D 合計 (1+5+9+10+11+12)						
	乗用車 (台)	バス (台)	小型 貨物車 (台)	普通 貨物車 (台)	合計 (台)	大型車 混入率 (%)	二輪車 (台)	乗用車 (台)	バス (台)	小型 貨物車 (台)	普通 貨物車 (台)	合計 (台)	大型車 混入率 (%)	二輪車 (台)
7:00- 8:00								718	8	62	79	867	10.0	25
8:00- 9:00								602	4	70	74	750	10.4	20
9:00-10:00								432	3	66	106	607	18.0	14
10:00-11:00								383	6	31	112	532	22.2	6
11:00-12:00								306	10	33	109	458	26.0	4
12:00-13:00								364	9	44	131	548	25.5	9
13:00-14:00								348	7	45	113	513	23.4	7
14:00-15:00								416	6	57	132	611	22.6	9
15:00-16:00								474	9	59	110	652	18.3	14
16:00-17:00								502	7	43	97	649	16.0	15
17:00-18:00								542	10	48	88	688	14.2	7
18:00-19:00								533	5	50	52	640	8.9	21
全時間合計								5620	84	608	1203	7515	17.1	151

自動車交通量調査表

調査日：令和3年10月12日(火)

天候：曇り

調査地点：No.31 山口南幹線/県道有馬山口線

集計方法：交差点計

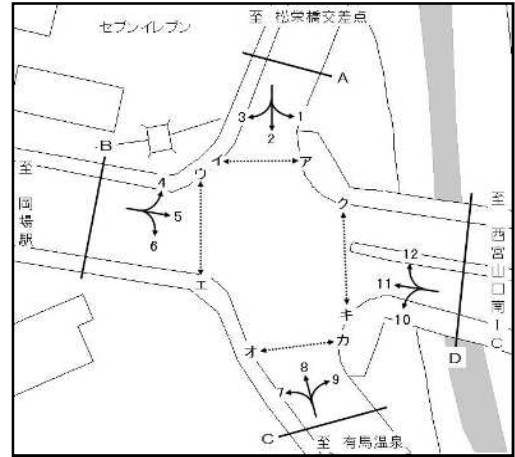

流入部 種別 時間帯	A							B						
	乗用車 (台)	バス (台)	小型 貨物車 (台)	普通 貨物車 (台)	合計 (台)	大型車 混入率 (%)	二輪車 (台)	乗用車 (台)	バス (台)	小型 貨物車 (台)	普通 貨物車 (台)	合計 (台)	大型車 混入率 (%)	二輪車 (台)
7:00- 8:00	327	8	8	18	361	7.2	20	316	8	18	42	384	13.0	14
8:00- 9:00	364	10	10	10	394	5.1	17	237	5	20	54	316	18.7	6
9:00-10:00	305	9	25	11	350	5.7	13	258	3	19	65	345	19.7	8
10:00-11:00	252	5	16	6	279	3.9	9	224	3	20	50	297	17.8	11
11:00-12:00	200	6	40	14	260	7.7	8	242	4	27	48	321	16.2	7
12:00-13:00	208	8	38	13	267	7.9	9	264	4	30	72	370	20.5	13
13:00-14:00	197	5	28	16	246	8.5	5	249	6	27	66	348	20.7	5
14:00-15:00	230	6	29	15	280	7.5	7	309	3	26	80	418	19.9	6
15:00-16:00	270	9	12	10	301	6.3	7	348	7	30	55	440	14.1	3
16:00-17:00	299	8	12	8	327	4.9	9	334	7	24	47	412	13.1	13
17:00-18:00	280	8	35	9	332	5.1	6	388	7	40	44	479	10.6	9
18:00-19:00	272	7	28	7	314	4.5	11	352	3	46	18	419	5.0	12
全時間合計	3204	89	281	137	3711	6.1	121	3521	60	327	641	4549	15.4	107

流入部 種別 時間帯	C							D						
	乗用車 (台)	バス (台)	小型 貨物車 (台)	普通 貨物車 (台)	合計 (台)	大型車 混入率 (%)	二輪車 (台)	乗用車 (台)	バス (台)	小型 貨物車 (台)	普通 貨物車 (台)	合計 (台)	大型車 混入率 (%)	二輪車 (台)
7:00- 8:00	139	7	6	7	159	8.8	8	341	2	37	28	408	7.4	7
8:00- 9:00	124	4	21	8	157	7.6	1	304	2	43	29	378	8.2	11
9:00-10:00	125	3	20	5	153	5.2	4	203	1	42	47	293	16.4	8
10:00-11:00	134	5	7	11	157	10.2	6	206	2	7	64	279	23.7	3
11:00-12:00	89	4	5	5	103	8.7	4	173	4	9	65	251	27.5	2
12:00-13:00	146	3	2	9	160	7.5	5	202	6	16	60	284	23.2	4
13:00-14:00	111	4	7	9	131	9.9	3	174	3	13	44	234	20.1	5
14:00-15:00	101	3	14	7	125	8.0	5	165	4	22	57	248	24.6	5
15:00-16:00	114	6	26	1	147	4.8	5	185	4	21	55	265	22.3	8
16:00-17:00	138	5	7	10	160	9.4	7	205	3	15	48	271	18.8	10
17:00-18:00	145	3	2	8	158	7.0	7	268	6	9	44	327	15.3	3
18:00-19:00	112	5	4	2	123	5.7	0	266	4	14	35	319	12.2	15
全時間合計	1478	52	121	82	1733	7.7	55	2692	41	248	576	3557	17.3	81

自動車交通量調査表

調査日：令和3年10月12日(火)

天候：曇り

調査地点：No.31 山口南幹線／県道有馬山口線

集計方法：交差点計

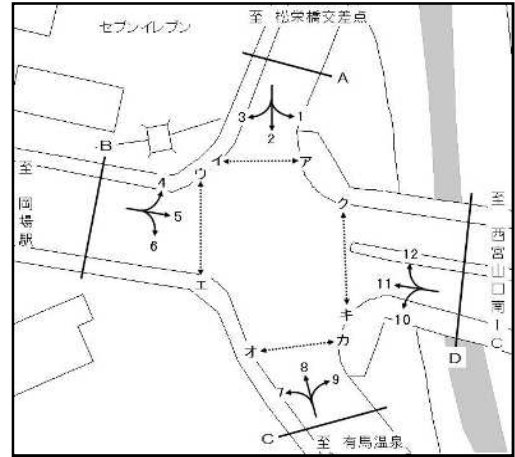

流入部 種別 時間帯								合計 (A+ B+ C+ D)						
	乗用車 (台)	バス (台)	小型 貨物車 (台)	普通 貨物車 (台)	合計 (台)	大型車 混入率 (%)	二輪車 (台)	乗用車 (台)	バス (台)	小型 貨物車 (台)	普通 貨物車 (台)	合計 (台)	大型車 混入率 (%)	二輪車 (台)
7:00- 8:00								1123	25	69	95	1312	9.1	49
8:00- 9:00								1029	21	94	101	1245	9.8	35
9:00-10:00								891	16	106	128	1141	12.6	33
10:00-11:00								816	15	50	131	1012	14.4	29
11:00-12:00								704	18	81	132	935	16.0	21
12:00-13:00								820	21	86	154	1081	16.2	31
13:00-14:00								731	18	75	135	959	16.0	18
14:00-15:00								805	16	91	159	1071	16.3	23
15:00-16:00								917	26	89	121	1153	12.7	23
16:00-17:00								976	23	58	113	1170	11.6	39
17:00-18:00								1081	24	86	105	1296	10.0	25
18:00-19:00								1002	19	92	62	1175	6.9	38
全時間合計								10895	242	977	1436	13550	12.4	364

自動車交通量調査表

調査日：令和3年10月12日(火)

天候：曇り

調査地点：No.32 金仙寺線／県道大沢西宮線

集計方法：方向別

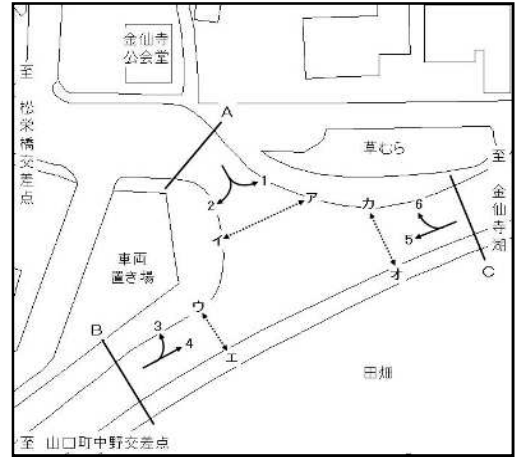

方向 種別 時間帯	1							2						
	乗用車 (台)	バス (台)	小型 貨物車 (台)	普通 貨物車 (台)	合計 (台)	大型車 混入率 (%)	二輪車 (台)	乗用車 (台)	バス (台)	小型 貨物車 (台)	普通 貨物車 (台)	合計 (台)	大型車 混入率 (%)	二輪車 (台)
7:00- 8:00	379	1	49	36	465	8.0	17	14	0	2	1	17	5.9	1
8:00- 9:00	240	2	32	32	306	11.1	10	26	0	3	1	30	3.3	1
9:00-10:00	234	1	50	38	323	12.1	8	31	0	6	3	40	7.5	1
10:00-11:00	160	0	32	40	232	17.2	5	18	0	4	2	24	8.3	0
11:00-12:00	163	1	43	36	243	15.2	10	18	0	3	2	23	8.7	0
12:00-13:00	175	2	41	48	266	18.8	5	16	0	5	5	26	19.2	0
13:00-14:00	241	1	36	46	324	14.5	8	20	0	5	2	27	7.4	0
14:00-15:00	213	1	29	18	261	7.3	17	23	0	4	4	31	12.9	0
15:00-16:00	312	1	39	24	376	6.6	8	18	0	10	3	31	9.7	1
16:00-17:00	331	0	50	17	398	4.3	13	27	0	8	0	35	0.0	1
17:00-18:00	376	0	36	19	431	4.4	12	33	0	2	1	36	2.8	1
18:00-19:00	303	1	28	4	336	1.5	9	16	1	2	0	19	5.3	0
全時間合計	3127	11	465	358	3961	9.3	122	260	1	54	24	339	7.4	6

方向 種別 時間帯								A 流入部 (1+2)						
	乗用車 (台)	バス (台)	小型 貨物車 (台)	普通 貨物車 (台)	合計 (台)	大型車 混入率 (%)	二輪車 (台)	乗用車 (台)	バス (台)	小型 貨物車 (台)	普通 貨物車 (台)	合計 (台)	大型車 混入率 (%)	二輪車 (台)
7:00- 8:00								393	1	51	37	482	7.9	18
8:00- 9:00								266	2	35	33	336	10.4	11
9:00-10:00								265	1	56	41	363	11.6	9
10:00-11:00								178	0	36	42	256	16.4	5
11:00-12:00								181	1	46	38	266	14.7	10
12:00-13:00								191	2	46	53	292	18.8	5
13:00-14:00								261	1	41	48	351	14.0	8
14:00-15:00								236	1	33	22	292	7.9	17
15:00-16:00								330	1	49	27	407	6.9	9
16:00-17:00								358	0	58	17	433	3.9	14
17:00-18:00								409	0	38	20	467	4.3	13
18:00-19:00								319	2	30	4	355	1.7	9
全時間合計								3387	12	519	382	4300	9.2	128

自動車交通量調査表

調査日：令和3年10月12日(火)

天候：曇り

調査地点：No.32 金仙寺線／県道大沢西宮線

集計方法：方向別

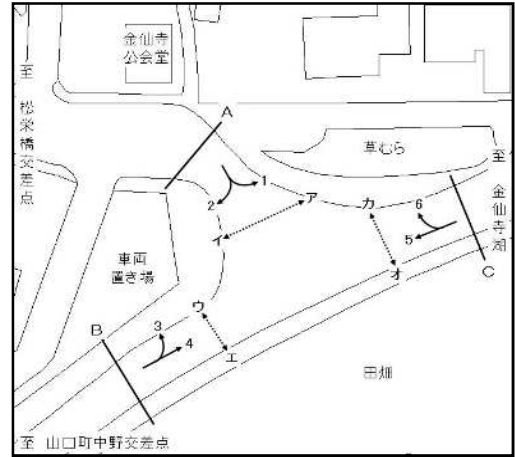

方向 種別 時間帯	3							4						
	乗用車 (台)	バス (台)	小型 貨物車 (台)	普通 貨物車 (台)	合計 (台)	大型車 混入率 (%)	二輪車 (台)	乗用車 (台)	バス (台)	小型 貨物車 (台)	普通 貨物車 (台)	合計 (台)	大型車 混入率 (%)	二輪車 (台)
7:00- 8:00	28	0	0	2	30	6.7	1	253	5	33	25	316	9.5	17
8:00- 9:00	36	0	2	0	38	0.0	0	133	5	33	24	195	14.9	5
9:00-10:00	26	0	3	6	35	17.1	1	135	0	22	33	190	17.4	5
10:00-11:00	17	0	1	1	19	5.3	0	82	3	21	33	139	25.9	3
11:00-12:00	13	0	3	0	16	0.0	1	70	3	16	33	122	29.5	4
12:00-13:00	18	0	3	3	24	12.5	1	81	3	22	36	142	27.5	4
13:00-14:00	29	0	4	4	37	10.8	4	110	0	25	34	169	20.1	1
14:00-15:00	31	0	2	3	36	8.3	1	125	0	26	39	190	20.5	1
15:00-16:00	32	0	6	3	41	7.3	1	152	0	30	25	207	12.1	3
16:00-17:00	21	0	4	1	26	3.8	0	182	4	27	26	239	12.6	5
17:00-18:00	20	0	3	6	29	20.7	0	203	0	22	19	244	7.8	3
18:00-19:00	19	0	5	4	28	14.3	0	182	0	20	6	208	2.9	3
全時間合計	290	0	36	33	359	9.2	10	1708	23	297	333	2361	15.1	54

方向 種別 時間帯								B 流入部 (3+ 4)						
	乗用車 (台)	バス (台)	小型 貨物車 (台)	普通 貨物車 (台)	合計 (台)	大型車 混入率 (%)	二輪車 (台)	乗用車 (台)	バス (台)	小型 貨物車 (台)	普通 貨物車 (台)	合計 (台)	大型車 混入率 (%)	二輪車 (台)
7:00- 8:00								281	5	33	27	346	9.2	18
8:00- 9:00								169	5	35	24	233	12.4	5
9:00-10:00								161	0	25	39	225	17.3	6
10:00-11:00								99	3	22	34	158	23.4	3
11:00-12:00								83	3	19	33	138	26.1	5
12:00-13:00								99	3	25	39	166	25.3	5
13:00-14:00								139	0	29	38	206	18.4	5
14:00-15:00								156	0	28	42	226	18.6	2
15:00-16:00								184	0	36	28	248	11.3	4
16:00-17:00								203	4	31	27	265	11.7	5
17:00-18:00								223	0	25	25	273	9.2	3
18:00-19:00								201	0	25	10	236	4.2	3
全時間合計								1998	23	333	366	2720	14.3	64

自動車交通量調査表

調査日：令和3年10月12日(火)

天候：曇り

調査地点：No.32 金仙寺線／県道大沢西宮線

集計方法：方向別

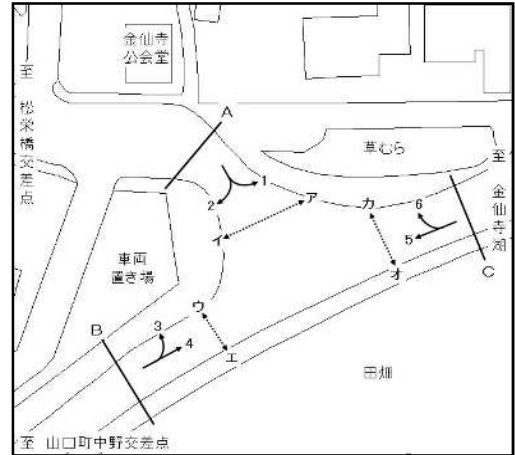

方向 種別 時間帯	5							6						
	乗用車 (台)	バス (台)	小型 貨物車 (台)	普通 貨物車 (台)	合計 (台)	大型車 混入率 (%)	二輪車 (台)	乗用車 (台)	バス (台)	小型 貨物車 (台)	普通 貨物車 (台)	合計 (台)	大型車 混入率 (%)	二輪車 (台)
7:00- 8:00	201	1	30	32	264	12.5	5	392	0	50	40	482	8.3	21
8:00- 9:00	236	1	36	20	293	7.2	7	346	1	71	24	442	5.7	11
9:00-10:00	181	0	20	39	240	16.3	8	318	1	53	48	420	11.7	13
10:00-11:00	121	1	8	45	175	26.3	1	200	1	24	38	263	14.8	3
11:00-12:00	94	3	17	48	162	31.5	3	205	1	42	52	300	17.7	8
12:00-13:00	83	1	17	51	152	34.2	2	174	2	28	31	235	14.0	7
13:00-14:00	100	1	18	34	153	22.9	4	207	1	41	28	277	10.5	8
14:00-15:00	96	0	16	25	137	18.2	2	122	1	26	39	188	21.3	5
15:00-16:00	130	1	18	24	173	14.5	5	177	2	42	30	251	12.7	10
16:00-17:00	111	5	10	17	143	15.4	9	207	2	41	17	267	7.1	8
17:00-18:00	178	0	15	17	210	8.1	4	349	1	42	14	406	3.7	10
18:00-19:00	147	3	10	11	171	8.2	15	325	1	47	9	382	2.6	17
全時間合計	1678	17	215	363	2273	16.7	65	3022	14	507	370	3913	9.8	121

方向 種別 時間帯	5							C 流入部 (5+ 6)						
	乗用車 (台)	バス (台)	小型 貨物車 (台)	普通 貨物車 (台)	合計 (台)	大型車 混入率 (%)	二輪車 (台)	乗用車 (台)	バス (台)	小型 貨物車 (台)	普通 貨物車 (台)	合計 (台)	大型車 混入率 (%)	二輪車 (台)
7:00- 8:00								593	1	80	72	746	9.8	26
8:00- 9:00								582	2	107	44	735	6.3	18
9:00-10:00								499	1	73	87	660	13.3	21
10:00-11:00								321	2	32	83	438	19.4	4
11:00-12:00								299	4	59	100	462	22.5	11
12:00-13:00								257	3	45	82	387	22.0	9
13:00-14:00								307	2	59	62	430	14.9	12
14:00-15:00								218	1	42	64	325	20.0	7
15:00-16:00								307	3	60	54	424	13.4	15
16:00-17:00								318	7	51	34	410	10.0	17
17:00-18:00								527	1	57	31	616	5.2	14
18:00-19:00								472	4	57	20	553	4.3	32
全時間合計								4700	31	722	733	6186	12.4	186

自動車交通量調査表

調査日：令和3年10月12日(火)

天候：曇り

調査地点：No.32 金仙寺線／県道大沢西宮線

集計方法：断面別

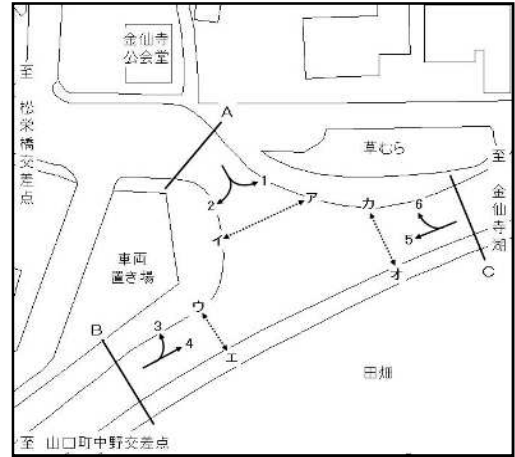

方向 種別 時間帯	A 流入部 (1+2)							A 流出部 (3+6)						
	乗用車 (台)	バス (台)	小型 貨物車 (台)	普通 貨物車 (台)	合計 (台)	大型車 混入率 (%)	二輪車 (台)	乗用車 (台)	バス (台)	小型 貨物車 (台)	普通 貨物車 (台)	合計 (台)	大型車 混入率 (%)	二輪車 (台)
7:00-8:00	393	1	51	37	482	7.9	18	420	0	50	42	512	8.2	22
8:00-9:00	266	2	35	33	336	10.4	11	382	1	73	24	480	5.2	11
9:00-10:00	265	1	56	41	363	11.6	9	344	1	56	54	455	12.1	14
10:00-11:00	178	0	36	42	256	16.4	5	217	1	25	39	282	14.2	3
11:00-12:00	181	1	46	38	266	14.7	10	218	1	45	52	316	16.8	9
12:00-13:00	191	2	46	53	292	18.8	5	192	2	31	34	259	13.9	8
13:00-14:00	261	1	41	48	351	14.0	8	236	1	45	32	314	10.5	12
14:00-15:00	236	1	33	22	292	7.9	17	153	1	28	42	224	19.2	6
15:00-16:00	330	1	49	27	407	6.9	9	209	2	48	33	292	12.0	11
16:00-17:00	358	0	58	17	433	3.9	14	228	2	45	18	293	6.8	8
17:00-18:00	409	0	38	20	467	4.3	13	369	1	45	20	435	4.8	10
18:00-19:00	319	2	30	4	355	1.7	9	344	1	52	13	410	3.4	17
全時間合計	3387	12	519	382	4300	9.2	128	3312	14	543	403	4272	9.8	131

方向 種別 時間帯	A 合計 (1+2+3+6)													
	乗用車 (台)	バス (台)	小型 貨物車 (台)	普通 貨物車 (台)	合計 (台)	大型車 混入率 (%)	二輪車 (台)	乗用車 (台)	バス (台)	小型 貨物車 (台)	普通 貨物車 (台)	合計 (台)	大型車 混入率 (%)	二輪車 (台)
7:00-8:00								813	1	101	79	994	8.0	40
8:00-9:00								648	3	108	57	816	7.4	22
9:00-10:00								609	2	112	95	818	11.9	23
10:00-11:00								395	1	61	81	538	15.2	8
11:00-12:00								399	2	91	90	582	15.8	19
12:00-13:00								383	4	77	87	551	16.5	13
13:00-14:00								497	2	86	80	665	12.3	20
14:00-15:00								389	2	61	64	516	12.8	23
15:00-16:00								539	3	97	60	699	9.0	20
16:00-17:00								586	2	103	35	726	5.1	22
17:00-18:00								778	1	83	40	902	4.5	23
18:00-19:00								663	3	82	17	765	2.6	26
全時間合計								6699	26	1062	785	8572	9.5	259

自動車交通量調査表

調査日：令和3年10月12日(火)

天候：曇り

調査地点：No.32 金仙寺線／県道大沢西宮線

集計方法：断面別

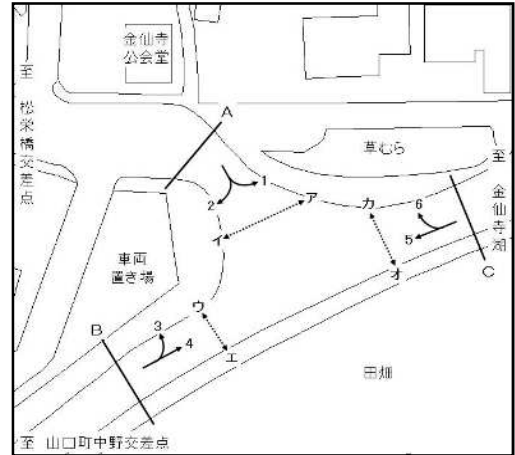

方向 種別 時間帯	B 流入部 (3+ 4)							B 流出部 (2+ 5)						
	乗用車 (台)	バス (台)	小型 貨物車 (台)	普通 貨物車 (台)	合計 (台)	大型車 混入率 (%)	二輪車 (台)	乗用車 (台)	バス (台)	小型 貨物車 (台)	普通 貨物車 (台)	合計 (台)	大型車 混入率 (%)	二輪車 (台)
7:00- 8:00	281	5	33	27	346	9.2	18	215	1	32	33	281	12.1	6
8:00- 9:00	169	5	35	24	233	12.4	5	262	1	39	21	323	6.8	8
9:00-10:00	161	0	25	39	225	17.3	6	212	0	26	42	280	15.0	9
10:00-11:00	99	3	22	34	158	23.4	3	139	1	12	47	199	24.1	1
11:00-12:00	83	3	19	33	138	26.1	5	112	3	20	50	185	28.6	3
12:00-13:00	99	3	25	39	166	25.3	5	99	1	22	56	178	32.0	2
13:00-14:00	139	0	29	38	206	18.4	5	120	1	23	36	180	20.6	4
14:00-15:00	156	0	28	42	226	18.6	2	119	0	20	29	168	17.3	2
15:00-16:00	184	0	36	28	248	11.3	4	148	1	28	27	204	13.7	6
16:00-17:00	203	4	31	27	265	11.7	5	138	5	18	17	178	12.4	10
17:00-18:00	223	0	25	25	273	9.2	3	211	0	17	18	246	7.3	5
18:00-19:00	201	0	25	10	236	4.2	3	163	4	12	11	190	7.9	15
全時間合計	1998	23	333	366	2720	14.3	64	1938	18	269	387	2612	15.5	71

方向 種別 時間帯	B 流入部 (3+ 4)							B 合計 (2+ 3+ 4+ 5)						
	乗用車 (台)	バス (台)	小型 貨物車 (台)	普通 貨物車 (台)	合計 (台)	大型車 混入率 (%)	二輪車 (台)	乗用車 (台)	バス (台)	小型 貨物車 (台)	普通 貨物車 (台)	合計 (台)	大型車 混入率 (%)	二輪車 (台)
7:00- 8:00								496	6	65	60	627	10.5	24
8:00- 9:00								431	6	74	45	556	9.2	13
9:00-10:00								373	0	51	81	505	16.0	15
10:00-11:00								238	4	34	81	357	23.8	4
11:00-12:00								195	6	39	83	323	27.6	8
12:00-13:00								198	4	47	95	344	28.8	7
13:00-14:00								259	1	52	74	386	19.4	9
14:00-15:00								275	0	48	71	394	18.0	4
15:00-16:00								332	1	64	55	452	12.4	10
16:00-17:00								341	9	49	44	443	12.0	15
17:00-18:00								434	0	42	43	519	8.3	8
18:00-19:00								364	4	37	21	426	5.9	18
全時間合計								3936	41	602	753	5332	14.9	135

自動車交通量調査表

調査日：令和3年10月12日(火)

天候：曇り

調査地点：No.32 金仙寺線／県道大沢西宮線

集計方法：断面別

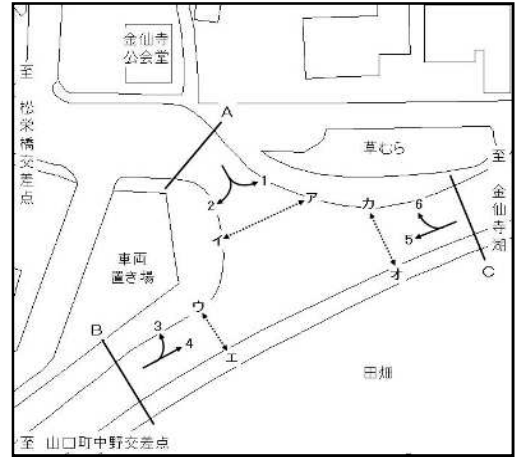

方向 種別 時間帯	C 流入部 (5+ 6)							C 流出部 (1+ 4)						
	乗用車 (台)	バス (台)	小型 貨物車 (台)	普通 貨物車 (台)	合計 (台)	大型車 混入率 (%)	二輪車 (台)	乗用車 (台)	バス (台)	小型 貨物車 (台)	普通 貨物車 (台)	合計 (台)	大型車 混入率 (%)	二輪車 (台)
7:00- 8:00	593	1	80	72	746	9.8	26	632	6	82	61	781	8.6	34
8:00- 9:00	582	2	107	44	735	6.3	18	373	7	65	56	501	12.6	15
9:00-10:00	499	1	73	87	660	13.3	21	369	1	72	71	513	14.0	13
10:00-11:00	321	2	32	83	438	19.4	4	242	3	53	73	371	20.5	8
11:00-12:00	299	4	59	100	462	22.5	11	233	4	59	69	365	20.0	14
12:00-13:00	257	3	45	82	387	22.0	9	256	5	63	84	408	21.8	9
13:00-14:00	307	2	59	62	430	14.9	12	351	1	61	80	493	16.4	9
14:00-15:00	218	1	42	64	325	20.0	7	338	1	55	57	451	12.9	18
15:00-16:00	307	3	60	54	424	13.4	15	464	1	69	49	583	8.6	11
16:00-17:00	318	7	51	34	410	10.0	17	513	4	77	43	637	7.4	18
17:00-18:00	527	1	57	31	616	5.2	14	579	0	58	38	675	5.6	15
18:00-19:00	472	4	57	20	553	4.3	32	485	1	48	10	544	2.0	12
全時間合計	4700	31	722	733	6186	12.4	186	4835	34	762	691	6322	11.5	176

方向 種別 時間帯	C 合計 (1+ 4+ 5+ 6)												
	乗用車 (台)	バス (台)	小型 貨物車 (台)	普通 貨物車 (台)	合計 (台)	大型車 混入率 (%)	二輪車 (台)						
7:00- 8:00							1225	7	162	133	1527	9.2	60
8:00- 9:00							955	9	172	100	1236	8.8	33
9:00-10:00							868	2	145	158	1173	13.6	34
10:00-11:00							563	5	85	156	809	19.9	12
11:00-12:00							532	8	118	169	827	21.4	25
12:00-13:00							513	8	108	166	795	21.9	18
13:00-14:00							658	3	120	142	923	15.7	21
14:00-15:00							556	2	97	121	776	15.9	25
15:00-16:00							771	4	129	103	1007	10.6	26
16:00-17:00							831	11	128	77	1047	8.4	35
17:00-18:00							1106	1	115	69	1291	5.4	29
18:00-19:00							957	5	105	30	1097	3.2	44
全時間合計							9535	65	1484	1424	12508	11.9	362

自動車交通量調査表

調査日：令和3年10月12日(火)

天候：曇り

調査地点：No.32 金仙寺線／県道大沢西宮線

集計方法：交差点計

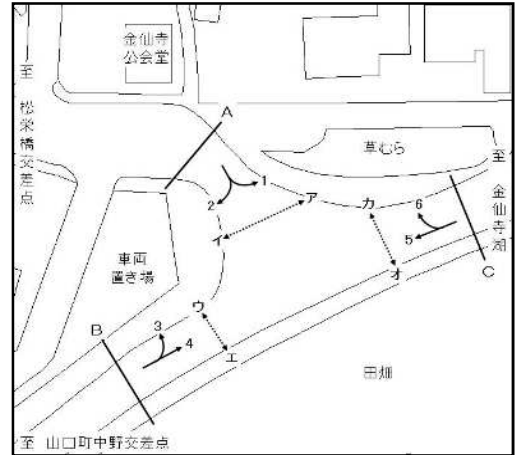

流入部 種別 時間帯	A							B						
	乗用車 (台)	バス (台)	小型 貨物車 (台)	普通 貨物車 (台)	合計 (台)	大型車 混入率 (%)	二輪車 (台)	乗用車 (台)	バス (台)	小型 貨物車 (台)	普通 貨物車 (台)	合計 (台)	大型車 混入率 (%)	二輪車 (台)
7:00- 8:00	393	1	51	37	482	7.9	18	281	5	33	27	346	9.2	18
8:00- 9:00	266	2	35	33	336	10.4	11	169	5	35	24	233	12.4	5
9:00-10:00	265	1	56	41	363	11.6	9	161	0	25	39	225	17.3	6
10:00-11:00	178	0	36	42	256	16.4	5	99	3	22	34	158	23.4	3
11:00-12:00	181	1	46	38	266	14.7	10	83	3	19	33	138	26.1	5
12:00-13:00	191	2	46	53	292	18.8	5	99	3	25	39	166	25.3	5
13:00-14:00	261	1	41	48	351	14.0	8	139	0	29	38	206	18.4	5
14:00-15:00	236	1	33	22	292	7.9	17	156	0	28	42	226	18.6	2
15:00-16:00	330	1	49	27	407	6.9	9	184	0	36	28	248	11.3	4
16:00-17:00	358	0	58	17	433	3.9	14	203	4	31	27	265	11.7	5
17:00-18:00	409	0	38	20	467	4.3	13	223	0	25	25	273	9.2	3
18:00-19:00	319	2	30	4	355	1.7	9	201	0	25	10	236	4.2	3
全時間合計	3387	12	519	382	4300	9.2	128	1998	23	333	366	2720	14.3	64

流入部 種別 時間帯	C							合計 (A+ B+ C)						
	乗用車 (台)	バス (台)	小型 貨物車 (台)	普通 貨物車 (台)	合計 (台)	大型車 混入率 (%)	二輪車 (台)	乗用車 (台)	バス (台)	小型 貨物車 (台)	普通 貨物車 (台)	合計 (台)	大型車 混入率 (%)	二輪車 (台)
7:00- 8:00	593	1	80	72	746	9.8	26	1267	7	164	136	1574	9.1	62
8:00- 9:00	582	2	107	44	735	6.3	18	1017	9	177	101	1304	8.4	34
9:00-10:00	499	1	73	87	660	13.3	21	925	2	154	167	1248	13.5	36
10:00-11:00	321	2	32	83	438	19.4	4	598	5	90	159	852	19.2	12
11:00-12:00	299	4	59	100	462	22.5	11	563	8	124	171	866	20.7	26
12:00-13:00	257	3	45	82	387	22.0	9	547	8	116	174	845	21.5	19
13:00-14:00	307	2	59	62	430	14.9	12	707	3	129	148	987	15.3	25
14:00-15:00	218	1	42	64	325	20.0	7	610	2	103	128	843	15.4	26
15:00-16:00	307	3	60	54	424	13.4	15	821	4	145	109	1079	10.5	28
16:00-17:00	318	7	51	34	410	10.0	17	879	11	140	78	1108	8.0	36
17:00-18:00	527	1	57	31	616	5.2	14	1159	1	120	76	1356	5.7	30
18:00-19:00	472	4	57	20	553	4.3	32	992	6	112	34	1144	3.5	44
全時間合計	4700	31	722	733	6186	12.4	186	10085	66	1574	1481	13206	11.7	378

自動車交通量調査表

調査日：令和3年10月12日(火)

天候：曇り

調査地点：No.33 県道宝塚唐櫃線／県道大沢西宮線

集計方法：方向別

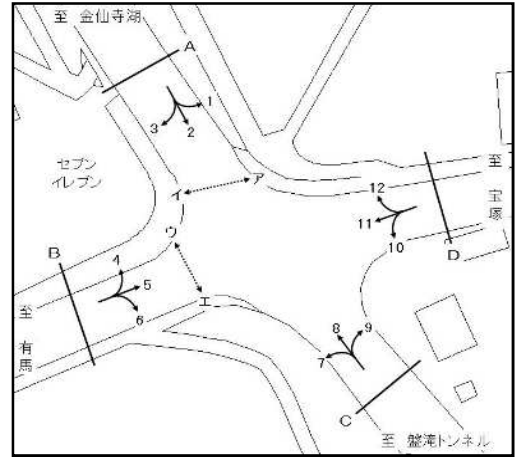

方向 種別 時間帯	1							2						
	乗用車 (台)	バス (台)	小型 貨物車 (台)	普通 貨物車 (台)	合計 (台)	大型車 混入率 (%)	二輪車 (台)	乗用車 (台)	バス (台)	小型 貨物車 (台)	普通 貨物車 (台)	合計 (台)	大型車 混入率 (%)	二輪車 (台)
7:00- 8:00	63	0	9	7	79	8.9	8	558	5	72	54	689	8.6	29
8:00- 9:00	55	1	4	4	64	7.8	3	317	4	63	51	435	12.6	18
9:00-10:00	47	0	13	6	66	9.1	3	306	1	57	57	421	13.8	9
10:00-11:00	27	0	8	4	39	10.3	3	207	3	44	66	320	21.6	6
11:00-12:00	24	3	12	4	43	16.3	1	202	1	45	61	309	20.1	15
12:00-13:00	25	0	10	6	41	14.6	3	216	5	54	69	344	21.5	7
13:00-14:00	26	0	13	5	44	11.4	4	319	1	55	66	441	15.2	7
14:00-15:00	27	0	7	3	37	8.1	5	306	1	53	51	411	12.7	7
15:00-16:00	38	0	14	4	56	7.1	2	420	1	58	37	516	7.4	9
16:00-17:00	53	1	8	3	65	6.2	3	445	2	71	33	551	6.4	15
17:00-18:00	66	0	7	3	76	3.9	2	500	0	56	31	587	5.3	17
18:00-19:00	42	0	10	3	55	5.5	6	437	1	36	10	484	2.3	7
全時間合計	493	5	115	52	665	8.6	43	4233	25	664	586	5508	11.1	146

方向 種別 時間帯	3							A 流入部 (1+ 2+ 3)						
	乗用車 (台)	バス (台)	小型 貨物車 (台)	普通 貨物車 (台)	合計 (台)	大型車 混入率 (%)	二輪車 (台)	乗用車 (台)	バス (台)	小型 貨物車 (台)	普通 貨物車 (台)	合計 (台)	大型車 混入率 (%)	二輪車 (台)
7:00- 8:00	3	1	0	0	4	25.0	0	624	6	81	61	772	8.7	37
8:00- 9:00	6	1	2	0	9	11.1	0	378	6	69	55	508	12.0	21
9:00-10:00	13	1	2	2	18	16.7	0	366	2	72	65	505	13.3	12
10:00-11:00	6	0	2	1	9	11.1	0	240	3	54	71	368	20.1	9
11:00-12:00	3	0	2	0	5	0.0	1	229	4	59	65	357	19.3	17
12:00-13:00	9	0	2	0	11	0.0	1	250	5	66	75	396	20.2	11
13:00-14:00	10	0	2	1	13	7.7	0	355	1	70	72	498	14.7	11
14:00-15:00	8	0	2	0	10	0.0	0	341	1	62	54	458	12.0	12
15:00-16:00	7	0	0	1	8	12.5	0	465	1	72	42	580	7.4	11
16:00-17:00	6	1	1	1	9	22.2	0	504	4	80	37	625	6.6	18
17:00-18:00	5	0	0	0	5	0.0	0	571	0	63	34	668	5.1	19
18:00-19:00	3	0	0	0	3	0.0	0	482	1	46	13	542	2.6	13
全時間合計	79	4	15	6	104	9.6	2	4805	34	794	644	6277	10.8	191

自動車交通量調査表

調査日：令和3年10月12日(火)

天候：曇り

調査地点：No.33 県道宝塚唐櫃線／県道大沢西宮線

集計方法：方向別

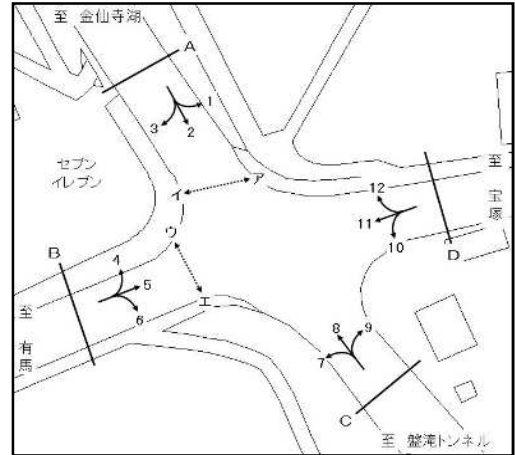

方向 種別 時間帯	4							5						
	乗用車 (台)	バス (台)	小型 貨物車 (台)	普通 貨物車 (台)	合計 (台)	大型車 混入率 (%)	二輪車 (台)	乗用車 (台)	バス (台)	小型 貨物車 (台)	普通 貨物車 (台)	合計 (台)	大型車 混入率 (%)	二輪車 (台)
7:00- 8:00	3	0	0	0	3	0.0	0	76	3	11	4	94	7.4	2
8:00- 9:00	4	0	2	0	6	0.0	0	38	7	10	3	58	17.2	2
9:00-10:00	3	0	0	0	3	0.0	0	26	1	11	2	40	7.5	6
10:00-11:00	3	0	2	3	8	37.5	0	33	0	8	2	43	4.7	1
11:00-12:00	3	0	3	0	6	0.0	1	35	0	9	6	50	12.0	0
12:00-13:00	6	0	2	2	10	20.0	0	27	0	11	8	46	17.4	1
13:00-14:00	16	0	0	0	16	0.0	0	35	0	18	2	55	3.6	2
14:00-15:00	11	0	2	1	14	7.1	1	36	0	8	6	50	12.0	0
15:00-16:00	4	0	1	4	9	44.4	2	42	0	10	0	52	0.0	4
16:00-17:00	5	0	0	0	5	0.0	0	47	0	13	3	63	4.8	2
17:00-18:00	7	0	2	0	9	0.0	0	61	0	13	0	74	0.0	4
18:00-19:00	3	0	1	0	4	0.0	0	38	0	17	2	57	3.5	0
全時間合計	68	0	15	10	93	10.8	4	494	11	139	38	682	7.2	24

方向 種別 時間帯	6							B 流入部 (4+ 5+ 6)						
	乗用車 (台)	バス (台)	小型 貨物車 (台)	普通 貨物車 (台)	合計 (台)	大型車 混入率 (%)	二輪車 (台)	乗用車 (台)	バス (台)	小型 貨物車 (台)	普通 貨物車 (台)	合計 (台)	大型車 混入率 (%)	二輪車 (台)
7:00- 8:00	104	3	7	2	116	4.3	4	183	6	18	6	213	5.6	6
8:00- 9:00	66	3	23	4	96	7.3	5	108	10	35	7	160	10.6	7
9:00-10:00	33	1	8	1	43	4.7	1	62	2	19	3	86	5.8	7
10:00-11:00	35	1	14	2	52	5.8	0	71	1	24	7	103	7.8	1
11:00-12:00	43	1	7	7	58	13.8	4	81	1	19	13	114	12.3	5
12:00-13:00	33	1	16	3	53	7.5	3	66	1	29	13	109	12.8	4
13:00-14:00	37	1	10	6	54	13.0	4	88	1	28	8	125	7.2	6
14:00-15:00	60	1	13	1	75	2.7	5	107	1	23	8	139	6.5	6
15:00-16:00	66	2	14	5	87	8.0	0	112	2	25	9	148	7.4	6
16:00-17:00	77	1	13	3	94	4.3	1	129	1	26	6	162	4.3	3
17:00-18:00	96	1	13	2	112	2.7	8	164	1	28	2	195	1.5	12
18:00-19:00	86	1	8	1	96	2.1	4	127	1	26	3	157	2.5	4
全時間合計	736	17	146	37	936	5.8	39	1298	28	300	85	1711	6.6	67

自動車交通量調査表

調査日：令和3年10月12日(火)

天候：曇り

調査地点：No.33 県道宝塚唐櫃線／県道大沢西宮線

集計方法：方向別

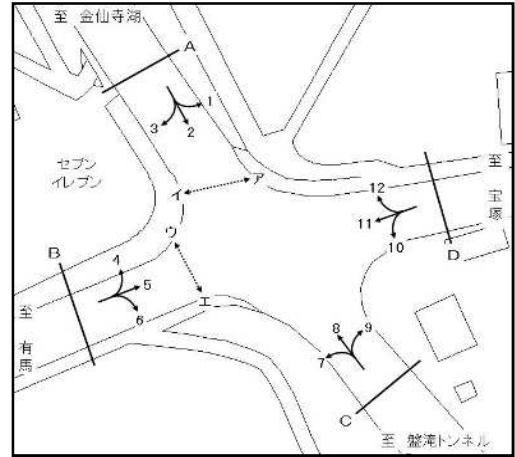

方向 種別 時間帯	7							8						
	乗用車 (台)	バス (台)	小型 貨物車 (台)	普通 貨物車 (台)	合計 (台)	大型車 混入率 (%)	二輪車 (台)	乗用車 (台)	バス (台)	小型 貨物車 (台)	普通 貨物車 (台)	合計 (台)	大型車 混入率 (%)	二輪車 (台)
7:00- 8:00	108	2	26	0	136	1.5	3	565	2	100	37	704	5.5	14
8:00- 9:00	90	1	23	1	115	1.7	5	468	2	68	20	558	3.9	10
9:00-10:00	43	1	9	4	57	8.8	1	378	1	45	67	491	13.8	16
10:00-11:00	44	2	12	1	59	5.1	0	331	1	59	59	450	13.3	6
11:00-12:00	44	2	9	1	56	5.4	1	256	1	54	68	379	18.2	4
12:00-13:00	42	1	9	5	57	10.5	1	221	1	50	64	336	19.3	9
13:00-14:00	25	1	8	2	36	8.3	4	226	2	61	43	332	13.6	8
14:00-15:00	14	1	5	1	21	9.5	3	203	1	28	50	282	18.1	7
15:00-16:00	43	1	7	4	55	9.1	1	256	0	53	39	348	11.2	9
16:00-17:00	35	1	4	0	40	2.5	5	255	0	51	22	328	6.7	12
17:00-18:00	51	2	13	4	70	8.6	3	420	0	70	17	507	3.4	16
18:00-19:00	50	2	5	1	58	5.2	2	395	1	65	9	470	2.1	17
全時間合計	589	17	130	24	760	5.4	29	3974	12	704	495	5185	9.8	128

方向 種別 時間帯	9							C 流入部 (7+ 8+ 9)						
	乗用車 (台)	バス (台)	小型 貨物車 (台)	普通 貨物車 (台)	合計 (台)	大型車 混入率 (%)	二輪車 (台)	乗用車 (台)	バス (台)	小型 貨物車 (台)	普通 貨物車 (台)	合計 (台)	大型車 混入率 (%)	二輪車 (台)
7:00- 8:00	6	0	0	0	6	0.0	0	679	4	126	37	846	4.8	17
8:00- 9:00	23	0	7	0	30	0.0	1	581	3	98	21	703	3.4	16
9:00-10:00	13	0	5	0	18	0.0	0	434	2	59	71	566	12.9	17
10:00-11:00	7	0	5	2	14	14.3	0	382	3	76	62	523	12.4	6
11:00-12:00	8	0	2	0	10	0.0	0	308	3	65	69	445	16.2	5
12:00-13:00	0	0	0	0	0	0.0	0	263	2	59	69	393	18.1	10
13:00-14:00	7	0	0	1	8	12.5	0	258	3	69	46	376	13.0	12
14:00-15:00	12	0	8	0	20	0.0	0	229	2	41	51	323	16.4	10
15:00-16:00	8	0	1	3	12	25.0	2	307	1	61	46	415	11.3	12
16:00-17:00	8	0	2	1	11	9.1	1	298	1	57	23	379	6.3	18
17:00-18:00	21	0	8	0	29	0.0	6	492	2	91	21	606	3.8	25
18:00-19:00	8	0	1	0	9	0.0	0	453	3	71	10	537	2.4	19
全時間合計	121	0	39	7	167	4.2	10	4684	29	873	526	6112	9.1	167

自動車交通量調査表

調査日：令和3年10月12日(火)

天候：曇り

調査地点：No.33 県道宝塚唐櫃線／県道大沢西宮線

集計方法：方向別

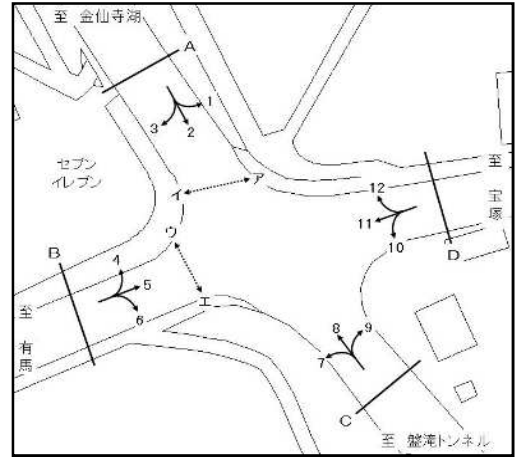

方向 種別 時間帯	10							11						
	乗用車 (台)	バス (台)	小型 貨物車 (台)	普通 貨物車 (台)	合計 (台)	大型車 混入率 (%)	二輪車 (台)	乗用車 (台)	バス (台)	小型 貨物車 (台)	普通 貨物車 (台)	合計 (台)	大型車 混入率 (%)	二輪車 (台)
7:00- 8:00	14	0	3	3	20	15.0	1	68	0	15	6	89	6.7	5
8:00- 9:00	14	0	3	3	20	15.0	0	37	1	15	1	54	3.7	10
9:00-10:00	12	0	1	4	17	23.5	0	39	0	9	1	49	2.0	1
10:00-11:00	14	0	4	1	19	5.3	0	34	0	12	4	50	8.0	2
11:00-12:00	11	0	2	3	16	18.8	0	32	1	2	1	36	5.6	1
12:00-13:00	4	0	1	0	5	0.0	0	14	0	10	0	24	0.0	0
13:00-14:00	2	3	2	1	8	50.0	3	28	0	9	1	38	2.6	5
14:00-15:00	4	0	3	2	9	22.2	1	21	0	13	0	34	0.0	2
15:00-16:00	18	0	3	3	24	12.5	0	26	0	11	0	37	0.0	0
16:00-17:00	14	0	5	0	19	0.0	2	28	1	4	2	35	8.6	1
17:00-18:00	31	0	11	2	44	4.5	0	51	0	7	3	61	4.9	2
18:00-19:00	9	0	0	0	9	0.0	0	48	1	7	1	57	3.5	2
全時間合計	147	3	38	22	210	11.9	7	426	4	114	20	564	4.3	31

方向 種別 時間帯	12							D 流入部 (10+11+12)						
	乗用車 (台)	バス (台)	小型 貨物車 (台)	普通 貨物車 (台)	合計 (台)	大型車 混入率 (%)	二輪車 (台)	乗用車 (台)	バス (台)	小型 貨物車 (台)	普通 貨物車 (台)	合計 (台)	大型車 混入率 (%)	二輪車 (台)
7:00- 8:00	46	0	8	3	57	5.3	4	128	0	26	12	166	7.2	10
8:00- 9:00	54	0	18	0	72	0.0	4	105	1	36	4	146	3.4	14
9:00-10:00	42	0	15	4	61	6.6	5	93	0	25	9	127	7.1	6
10:00-11:00	37	0	7	2	46	4.3	1	85	0	23	7	115	6.1	3
11:00-12:00	16	0	7	5	28	17.9	3	59	1	11	9	80	12.5	4
12:00-13:00	26	0	8	5	39	12.8	2	44	0	19	5	68	7.4	2
13:00-14:00	14	0	11	6	31	19.4	0	44	3	22	8	77	14.3	8
14:00-15:00	22	0	8	5	35	14.3	2	47	0	24	7	78	9.0	5
15:00-16:00	27	0	13	3	43	7.0	1	71	0	27	6	104	5.8	1
16:00-17:00	51	0	15	5	71	7.0	2	93	1	24	7	125	6.4	5
17:00-18:00	44	1	7	2	54	5.6	7	126	1	25	7	159	5.0	9
18:00-19:00	77	1	17	2	97	3.1	9	134	2	24	3	163	3.1	11
全時間合計	456	2	134	42	634	6.9	40	1029	9	286	84	1408	6.6	78

自動車交通量調査表

調査日：令和3年10月12日(火)

天候：曇り

調査地点：No.33 県道宝塚唐櫃線／県道大沢西宮線

集計方法：断面別

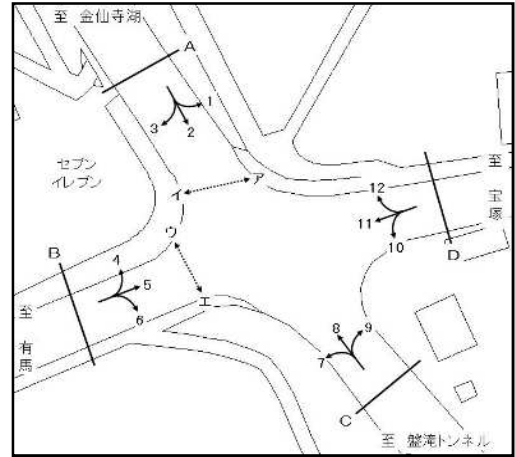

方向 種別 時間帯	B 流入部 (4+ 5+ 6)							B 流出部 (3+ 7+11)						
	乗用車 (台)	バス (台)	小型 貨物車 (台)	普通 貨物車 (台)	合計 (台)	大型車 混入率 (%)	二輪車 (台)	乗用車 (台)	バス (台)	小型 貨物車 (台)	普通 貨物車 (台)	合計 (台)	大型車 混入率 (%)	二輪車 (台)
7:00- 8:00	183	6	18	6	213	5.6	6	179	3	41	6	229	3.9	8
8:00- 9:00	108	10	35	7	160	10.6	7	133	3	40	2	178	2.8	15
9:00-10:00	62	2	19	3	86	5.8	7	95	2	20	7	124	7.3	2
10:00-11:00	71	1	24	7	103	7.8	1	84	2	26	6	118	6.8	2
11:00-12:00	81	1	19	13	114	12.3	5	79	3	13	2	97	5.2	3
12:00-13:00	66	1	29	13	109	12.8	4	65	1	21	5	92	6.5	2
13:00-14:00	88	1	28	8	125	7.2	6	63	1	19	4	87	5.7	9
14:00-15:00	107	1	23	8	139	6.5	6	43	1	20	1	65	3.1	5
15:00-16:00	112	2	25	9	148	7.4	6	76	1	18	5	100	6.0	1
16:00-17:00	129	1	26	6	162	4.3	3	69	3	9	3	84	7.1	6
17:00-18:00	164	1	28	2	195	1.5	12	107	2	20	7	136	6.6	5
18:00-19:00	127	1	26	3	157	2.5	4	101	3	12	2	118	4.2	4
全時間合計	1298	28	300	85	1711	6.6	67	1094	25	259	50	1428	5.3	62

方向 種別 時間帯	B 流入部 (4+ 5+ 6)							B 合計 (3+ 4+ 5+ 6+ 7+11)						
	乗用車 (台)	バス (台)	小型 貨物車 (台)	普通 貨物車 (台)	合計 (台)	大型車 混入率 (%)	二輪車 (台)	乗用車 (台)	バス (台)	小型 貨物車 (台)	普通 貨物車 (台)	合計 (台)	大型車 混入率 (%)	二輪車 (台)
7:00- 8:00								362	9	59	12	442	4.8	14
8:00- 9:00								241	13	75	9	338	6.5	22
9:00-10:00								157	4	39	10	210	6.7	9
10:00-11:00								155	3	50	13	221	7.2	3
11:00-12:00								160	4	32	15	211	9.0	8
12:00-13:00								131	2	50	18	201	10.0	6
13:00-14:00								151	2	47	12	212	6.6	15
14:00-15:00								150	2	43	9	204	5.4	11
15:00-16:00								188	3	43	14	248	6.9	7
16:00-17:00								198	4	35	9	246	5.3	9
17:00-18:00								271	3	48	9	331	3.6	17
18:00-19:00								228	4	38	5	275	3.3	8
全時間合計								2392	53	559	135	3139	6.0	129

自動車交通量調査表

調査日：令和3年10月12日(火)

天候：曇り

調査地点：No.33 県道宝塚唐櫃線／県道大沢西宮線

集計方法：断面別

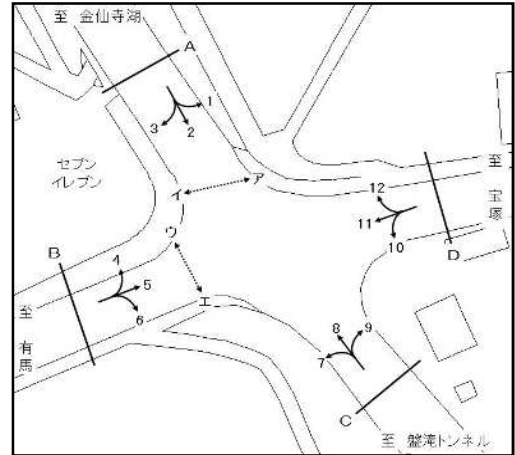

方向 種別 時間帯	D 流入部 (10+11+12)							D 流出部 (1+5+9)						
	乗用車 (台)	バス (台)	小型 貨物車 (台)	普通 貨物車 (台)	合計 (台)	大型車 混入率 (%)	二輪車 (台)	乗用車 (台)	バス (台)	小型 貨物車 (台)	普通 貨物車 (台)	合計 (台)	大型車 混入率 (%)	二輪車 (台)
7:00- 8:00	128	0	26	12	166	7.2	10	145	3	20	11	179	7.8	10
8:00- 9:00	105	1	36	4	146	3.4	14	116	8	21	7	152	9.9	6
9:00-10:00	93	0	25	9	127	7.1	6	86	1	29	8	124	7.3	9
10:00-11:00	85	0	23	7	115	6.1	3	67	0	21	8	96	8.3	4
11:00-12:00	59	1	11	9	80	12.5	4	67	3	23	10	103	12.6	1
12:00-13:00	44	0	19	5	68	7.4	2	52	0	21	14	87	16.1	4
13:00-14:00	44	3	22	8	77	14.3	8	68	0	31	8	107	7.5	6
14:00-15:00	47	0	24	7	78	9.0	5	75	0	23	9	107	8.4	5
15:00-16:00	71	0	27	6	104	5.8	1	88	0	25	7	120	5.8	8
16:00-17:00	93	1	24	7	125	6.4	5	108	1	23	7	139	5.8	6
17:00-18:00	126	1	25	7	159	5.0	9	148	0	28	3	179	1.7	12
18:00-19:00	134	2	24	3	163	3.1	11	88	0	28	5	121	4.1	6
全時間合計	1029	9	286	84	1408	6.6	78	1108	16	293	97	1514	7.5	77

方向 種別 時間帯	D 流入部 (10+11+12)							D 合計 (1+5+9+10+11+12)						
	乗用車 (台)	バス (台)	小型 貨物車 (台)	普通 貨物車 (台)	合計 (台)	大型車 混入率 (%)	二輪車 (台)	乗用車 (台)	バス (台)	小型 貨物車 (台)	普通 貨物車 (台)	合計 (台)	大型車 混入率 (%)	二輪車 (台)
7:00- 8:00								273	3	46	23	345	7.5	20
8:00- 9:00								221	9	57	11	298	6.7	20
9:00-10:00								179	1	54	17	251	7.2	15
10:00-11:00								152	0	44	15	211	7.1	7
11:00-12:00								126	4	34	19	183	12.6	5
12:00-13:00								96	0	40	19	155	12.3	6
13:00-14:00								112	3	53	16	184	10.3	14
14:00-15:00								122	0	47	16	185	8.6	10
15:00-16:00								159	0	52	13	224	5.8	9
16:00-17:00								201	2	47	14	264	6.1	11
17:00-18:00								274	1	53	10	338	3.3	21
18:00-19:00								222	2	52	8	284	3.5	17
全時間合計								2137	25	579	181	2922	7.0	155

自動車交通量調査表

調査日：令和3年10月12日(火)

天候：曇り

調査地点：No.33 県道宝塚唐櫃線／県道大沢西宮線

集計方法：交差点計

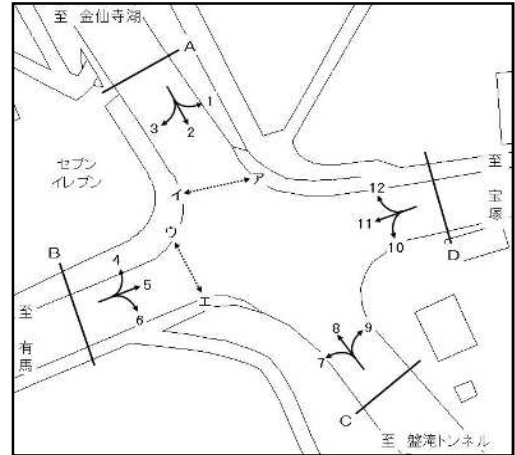

流入部 種別 時間帯	A							B						
	乗用車 (台)	バス (台)	小型 貨物車 (台)	普通 貨物車 (台)	合計 (台)	大型車 混入率 (%)	二輪車 (台)	乗用車 (台)	バス (台)	小型 貨物車 (台)	普通 貨物車 (台)	合計 (台)	大型車 混入率 (%)	二輪車 (台)
7:00- 8:00	624	6	81	61	772	8.7	37	183	6	18	6	213	5.6	6
8:00- 9:00	378	6	69	55	508	12.0	21	108	10	35	7	160	10.6	7
9:00-10:00	366	2	72	65	505	13.3	12	62	2	19	3	86	5.8	7
10:00-11:00	240	3	54	71	368	20.1	9	71	1	24	7	103	7.8	1
11:00-12:00	229	4	59	65	357	19.3	17	81	1	19	13	114	12.3	5
12:00-13:00	250	5	66	75	396	20.2	11	66	1	29	13	109	12.8	4
13:00-14:00	355	1	70	72	498	14.7	11	88	1	28	8	125	7.2	6
14:00-15:00	341	1	62	54	458	12.0	12	107	1	23	8	139	6.5	6
15:00-16:00	465	1	72	42	580	7.4	11	112	2	25	9	148	7.4	6
16:00-17:00	504	4	80	37	625	6.6	18	129	1	26	6	162	4.3	3
17:00-18:00	571	0	63	34	668	5.1	19	164	1	28	2	195	1.5	12
18:00-19:00	482	1	46	13	542	2.6	13	127	1	26	3	157	2.5	4
全時間合計	4805	34	794	644	6277	10.8	191	1298	28	300	85	1711	6.6	67

流入部 種別 時間帯	C							D						
	乗用車 (台)	バス (台)	小型 貨物車 (台)	普通 貨物車 (台)	合計 (台)	大型車 混入率 (%)	二輪車 (台)	乗用車 (台)	バス (台)	小型 貨物車 (台)	普通 貨物車 (台)	合計 (台)	大型車 混入率 (%)	二輪車 (台)
7:00- 8:00	679	4	126	37	846	4.8	17	128	0	26	12	166	7.2	10
8:00- 9:00	581	3	98	21	703	3.4	16	105	1	36	4	146	3.4	14
9:00-10:00	434	2	59	71	566	12.9	17	93	0	25	9	127	7.1	6
10:00-11:00	382	3	76	62	523	12.4	6	85	0	23	7	115	6.1	3
11:00-12:00	308	3	65	69	445	16.2	5	59	1	11	9	80	12.5	4
12:00-13:00	263	2	59	69	393	18.1	10	44	0	19	5	68	7.4	2
13:00-14:00	258	3	69	46	376	13.0	12	44	3	22	8	77	14.3	8
14:00-15:00	229	2	41	51	323	16.4	10	47	0	24	7	78	9.0	5
15:00-16:00	307	1	61	46	415	11.3	12	71	0	27	6	104	5.8	1
16:00-17:00	298	1	57	23	379	6.3	18	93	1	24	7	125	6.4	5
17:00-18:00	492	2	91	21	606	3.8	25	126	1	25	7	159	5.0	9
18:00-19:00	453	3	71	10	537	2.4	19	134	2	24	3	163	3.1	11
全時間合計	4684	29	873	526	6112	9.1	167	1029	9	286	84	1408	6.6	78

自動車交通量調査表

調査日：令和3年10月12日(火)

天候：曇り

調査地点：No.33 県道宝塚唐櫃線／県道大沢西宮線

集計方法：交差点計

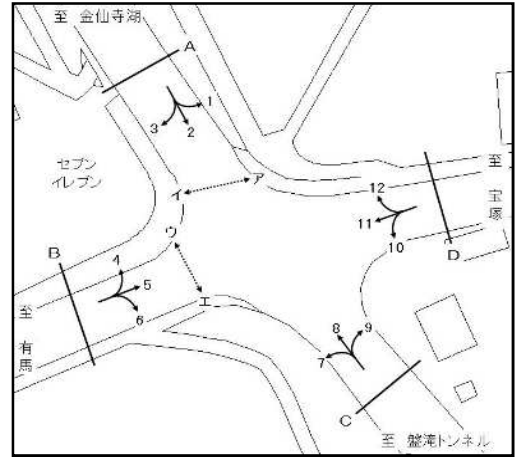

流入部 種別 時間帯								合計 (A+ B+ C+ D)						
	乗用車 (台)	バス (台)	小型 貨物車 (台)	普通 貨物車 (台)	合計 (台)	大型車 混入率 (%)	二輪車 (台)	乗用車 (台)	バス (台)	小型 貨物車 (台)	普通 貨物車 (台)	合計 (台)	大型車 混入率 (%)	二輪車 (台)
7:00- 8:00								1614	16	251	116	1997	6.6	70
8:00- 9:00								1172	20	238	87	1517	7.1	58
9:00-10:00								955	6	175	148	1284	12.0	42
10:00-11:00								778	7	177	147	1109	13.9	19
11:00-12:00								677	9	154	156	996	16.6	31
12:00-13:00								623	8	173	162	966	17.6	27
13:00-14:00								745	8	189	134	1076	13.2	37
14:00-15:00								724	4	150	120	998	12.4	33
15:00-16:00								955	4	185	103	1247	8.6	30
16:00-17:00								1024	7	187	73	1291	6.2	44
17:00-18:00								1353	4	207	64	1628	4.2	65
18:00-19:00								1196	7	167	29	1399	2.6	47
全時間合計								11816	100	2253	1339	15508	9.3	503

自動車交通量調査表

調査日：令和3年10月12日(火)

天候：曇り

調査地点：No.34 今津東線／臨港線

集計方法：方向別

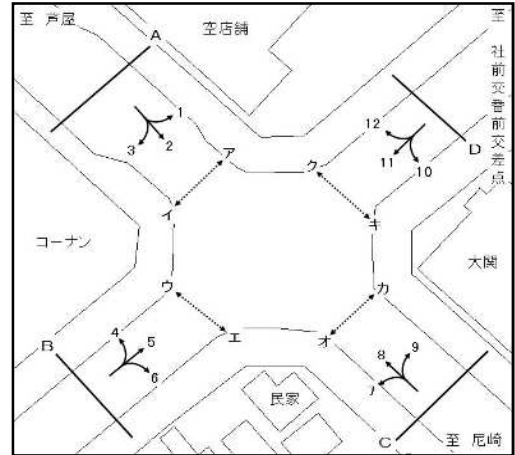

方向 種別 時間帯	1							2						
	乗用車 (台)	バス (台)	小型 貨物車 (台)	普通 貨物車 (台)	合計 (台)	大型車 混入率 (%)	二輪車 (台)	乗用車 (台)	バス (台)	小型 貨物車 (台)	普通 貨物車 (台)	合計 (台)	大型車 混入率 (%)	二輪車 (台)
7:00- 8:00	22	1	8	6	37	18.9	4	154	5	43	14	216	8.8	51
8:00- 9:00	35	0	8	7	50	14.0	7	200	2	42	17	261	7.3	44
9:00-10:00	49	0	14	17	80	21.3	1	151	2	26	24	203	12.8	19
10:00-11:00	38	0	16	14	68	20.6	3	150	1	43	30	224	13.8	8
11:00-12:00	51	0	6	18	75	24.0	1	279	4	15	24	322	8.7	0
12:00-13:00	40	0	8	8	56	14.3	2	235	2	22	17	276	6.9	16
13:00-14:00	54	0	15	8	77	10.4	4	192	6	33	36	267	15.7	15
14:00-15:00	43	0	16	5	64	7.8	1	175	6	48	19	248	10.1	21
15:00-16:00	38	1	9	4	52	9.6	2	203	8	47	17	275	9.1	21
16:00-17:00	60	1	13	4	78	6.4	5	204	1	40	13	258	5.4	18
17:00-18:00	83	0	10	2	95	2.1	11	219	1	30	8	258	3.5	34
18:00-19:00	79	0	2	2	83	2.4	10	204	3	18	4	229	3.1	25
19:00-20:00	36	0	5	0	41	0.0	9	178	0	19	2	199	1.0	25
20:00-21:00	29	0	2	2	33	6.1	2	111	0	14	2	127	1.6	15
21:00-22:00	32	0	3	0	35	0.0	5	70	0	5	2	77	2.6	12
22:00-23:00	10	0	1	0	11	0.0	3	41	0	1	0	42	0.0	8
23:00-24:00	7	0	0	1	8	12.5	1	26	0	1	2	29	6.9	2
0:00- 1:00	4	0	0	0	4	0.0	1	13	0	1	1	15	6.7	2
1:00- 2:00	1	0	0	0	1	0.0	0	6	0	1	2	9	22.2	6
2:00- 3:00	3	0	7	1	11	9.1	0	6	0	2	1	9	11.1	1
3:00- 4:00	1	0	0	2	3	66.7	0	6	0	1	2	9	22.2	0
4:00- 5:00	3	0	0	6	9	66.7	0	10	0	0	4	14	28.6	4
5:00- 6:00	11	0	1	9	21	42.9	5	32	1	3	8	44	20.5	12
6:00- 7:00	14	0	4	2	20	10.0	4	58	2	17	13	90	16.7	26
昼12時間計	592	3	125	95	815	12.0	51	2366	41	407	223	3037	8.7	272
夜12時間計	151	0	23	23	197	11.7	30	557	3	65	39	664	6.3	113
全時間合計	743	3	148	118	1012	12.0	81	2923	44	472	262	3701	8.3	385
昼夜率	1.26	1.00	1.18	1.24	1.24	-	1.59	1.24	1.07	1.16	1.17	1.22	-	1.42

自動車交通量調査表

調査日：令和3年10月12日(火)

天候：曇り

調査地点：No.34 今津東線／臨港線

集計方法：方向別

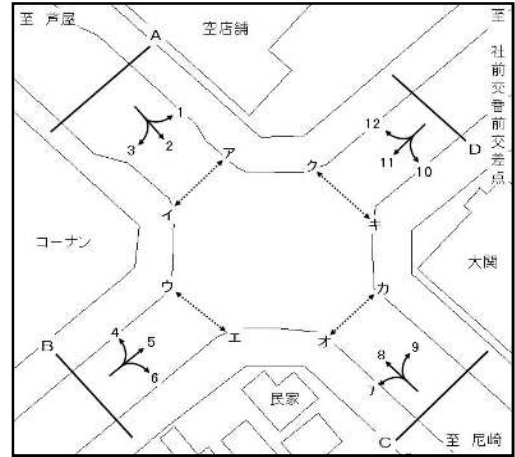

方向 種別 時間帯	3							A 流入部 (1+ 2+ 3)						
	乗用車 (台)	バス (台)	小型 貨物車 (台)	普通 貨物車 (台)	合計 (台)	大型車 混入率 (%)	二輪車 (台)	乗用車 (台)	バス (台)	小型 貨物車 (台)	普通 貨物車 (台)	合計 (台)	大型車 混入率 (%)	二輪車 (台)
7:00- 8:00	7	0	4	3	14	21.4	3	183	6	55	23	267	10.9	58
8:00- 9:00	15	0	5	6	26	23.1	3	250	2	55	30	337	9.5	54
9:00-10:00	19	0	10	7	36	19.4	3	219	2	50	48	319	15.7	23
10:00-11:00	17	0	8	4	29	13.8	3	205	1	67	48	321	15.3	14
11:00-12:00	41	0	10	7	58	12.1	1	371	4	31	49	455	11.6	2
12:00-13:00	36	0	4	6	46	13.0	4	311	2	34	31	378	8.7	22
13:00-14:00	18	0	6	7	31	22.6	4	264	6	54	51	375	15.2	23
14:00-15:00	27	0	7	7	41	17.1	0	245	6	71	31	353	10.5	22
15:00-16:00	28	0	10	5	43	11.6	4	269	9	66	26	370	9.5	27
16:00-17:00	40	1	8	1	50	4.0	3	304	3	61	18	386	5.4	26
17:00-18:00	38	1	2	3	44	9.1	7	340	2	42	13	397	3.8	52
18:00-19:00	28	0	7	0	35	0.0	4	311	3	27	6	347	2.6	39
19:00-20:00	30	0	4	0	34	0.0	7	244	0	28	2	274	0.7	41
20:00-21:00	13	0	0	0	13	0.0	3	153	0	16	4	173	2.3	20
21:00-22:00	20	0	1	2	23	8.7	5	122	0	9	4	135	3.0	22
22:00-23:00	3	0	0	0	3	0.0	1	54	0	2	0	56	0.0	12
23:00-24:00	3	0	0	0	3	0.0	3	36	0	1	3	40	7.5	6
0:00- 1:00	0	0	0	1	1	100.0	0	17	0	1	2	20	10.0	3
1:00- 2:00	0	0	0	0	0	0.0	0	7	0	1	2	10	20.0	6
2:00- 3:00	1	0	0	0	1	0.0	0	10	0	9	2	21	9.5	1
3:00- 4:00	2	0	0	0	2	0.0	0	9	0	1	4	14	28.6	0
4:00- 5:00	0	0	0	0	0	0.0	0	13	0	0	10	23	43.5	4
5:00- 6:00	3	0	0	2	5	40.0	0	46	1	4	19	70	28.6	17
6:00- 7:00	8	0	2	1	11	9.1	1	80	2	23	16	121	14.9	31
昼12時間計	314	2	81	56	453	12.8	39	3272	46	613	374	4305	9.8	362
夜12時間計	83	0	7	6	96	6.3	20	791	3	95	68	957	7.4	163
全時間合計	397	2	88	62	549	11.7	59	4063	49	708	442	5262	9.3	525
昼夜率	1.26	1.00	1.09	1.11	1.21	-	1.51	1.24	1.07	1.15	1.18	1.22	-	1.45

自動車交通量調査表

調査日：令和3年10月12日(火)

天候：曇り

調査地点：No.34 今津東線／臨港線

集計方法：方向別

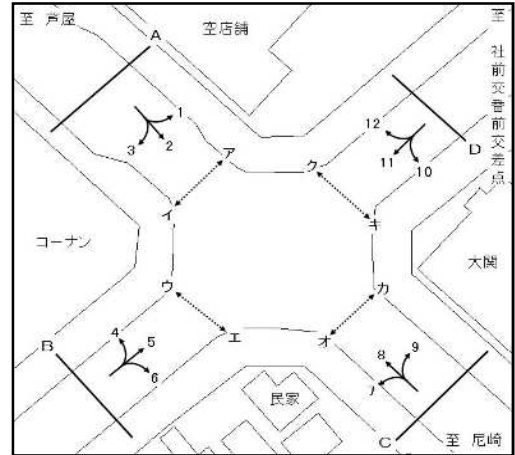

方向 種別 時間帯	4							5						
	乗用車 (台)	バス (台)	小型 貨物車 (台)	普通 貨物車 (台)	合計 (台)	大型車 混入率 (%)	二輪車 (台)	乗用車 (台)	バス (台)	小型 貨物車 (台)	普通 貨物車 (台)	合計 (台)	大型車 混入率 (%)	二輪車 (台)
7:00- 8:00	25	0	6	3	34	8.8	7	48	1	11	19	79	25.3	3
8:00- 9:00	27	1	5	4	37	13.5	4	78	0	8	25	111	22.5	4
9:00-10:00	18	0	7	5	30	16.7	1	92	2	14	31	139	23.7	2
10:00-11:00	40	0	4	3	47	6.4	0	132	0	26	33	191	17.3	3
11:00-12:00	46	0	9	1	56	1.8	2	131	1	43	20	195	10.8	7
12:00-13:00	42	0	5	0	47	0.0	1	96	0	33	28	157	17.8	13
13:00-14:00	37	0	10	2	49	4.1	3	116	0	34	34	184	18.5	9
14:00-15:00	39	0	13	2	54	3.7	2	143	0	29	21	193	10.9	9
15:00-16:00	37	1	13	3	54	7.4	4	132	1	23	21	177	12.4	10
16:00-17:00	49	0	16	0	65	0.0	2	168	2	32	16	218	8.3	14
17:00-18:00	42	0	6	2	50	4.0	1	164	1	33	16	214	7.9	12
18:00-19:00	38	0	1	1	40	2.5	4	161	1	24	5	191	3.1	16
19:00-20:00	18	0	3	1	22	4.5	1	87	0	17	3	107	2.8	13
20:00-21:00	17	0	1	0	18	0.0	3	62	1	7	5	75	8.0	8
21:00-22:00	5	0	0	0	5	0.0	2	34	0	1	9	44	20.5	3
22:00-23:00	5	0	0	0	5	0.0	0	19	0	2	4	25	16.0	3
23:00-24:00	3	0	0	0	3	0.0	1	11	0	0	4	15	26.7	2
0:00- 1:00	0	0	0	2	2	100.0	0	5	0	0	6	11	54.5	1
1:00- 2:00	0	0	1	1	2	50.0	0	2	0	0	1	3	33.3	2
2:00- 3:00	0	0	0	0	0	0.0	1	11	0	0	6	17	35.3	1
3:00- 4:00	3	0	0	0	3	0.0	0	5	0	2	3	10	30.0	0
4:00- 5:00	2	0	0	3	5	60.0	1	4	0	0	5	9	55.6	1
5:00- 6:00	18	0	0	0	18	0.0	0	12	1	0	10	23	47.8	3
6:00- 7:00	13	0	1	1	15	6.7	1	29	2	11	16	58	31.0	3
昼12時間計	440	2	95	26	563	5.0	31	1461	9	310	269	2049	13.6	102
夜12時間計	84	0	6	8	98	8.2	10	281	4	40	72	397	19.1	40
全時間合計	524	2	101	34	661	5.4	41	1742	13	350	341	2446	14.5	142
昼夜率	1.19	1.00	1.06	1.31	1.17	-	1.32	1.19	1.44	1.13	1.27	1.19	-	1.39

自動車交通量調査表

調査日：令和3年10月12日(火)

天候：曇り

調査地点：No.34 今津東線／臨港線

集計方法：方向別

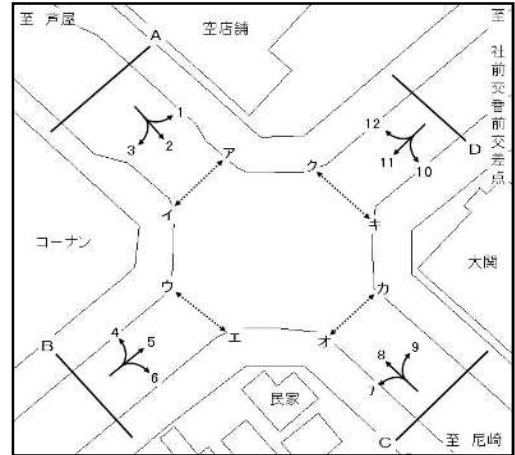

方向 種別 時間帯	6							B 流入部 (4+ 5+ 6)						
	乗用車 (台)	バス (台)	小型 貨物車 (台)	普通 貨物車 (台)	合計 (台)	大型車 混入率 (%)	二輪車 (台)	乗用車 (台)	バス (台)	小型 貨物車 (台)	普通 貨物車 (台)	合計 (台)	大型車 混入率 (%)	二輪車 (台)
7:00- 8:00	11	0	2	4	17	23.5	0	84	1	19	26	130	20.8	10
8:00- 9:00	10	0	5	4	19	21.1	4	115	1	18	33	167	20.4	12
9:00-10:00	18	0	1	5	24	20.8	3	128	2	22	41	193	22.3	6
10:00-11:00	41	2	10	5	58	12.1	2	213	2	40	41	296	14.5	5
11:00-12:00	42	1	12	9	64	15.6	4	219	2	64	30	315	10.2	13
12:00-13:00	40	1	8	2	51	5.9	1	178	1	46	30	255	12.2	15
13:00-14:00	46	1	11	4	62	8.1	3	199	1	55	40	295	13.9	15
14:00-15:00	35	1	8	6	50	14.0	3	217	1	50	29	297	10.1	14
15:00-16:00	47	1	13	4	65	7.7	0	216	3	49	28	296	10.5	14
16:00-17:00	38	1	12	0	51	2.0	3	255	3	60	16	334	5.7	19
17:00-18:00	44	0	12	4	60	6.7	1	250	1	51	22	324	7.1	14
18:00-19:00	50	0	10	1	61	1.6	1	249	1	35	7	292	2.7	21
19:00-20:00	26	0	1	0	27	0.0	0	131	0	21	4	156	2.6	14
20:00-21:00	22	0	1	0	23	0.0	2	101	1	9	5	116	5.2	13
21:00-22:00	4	0	1	1	6	16.7	1	43	0	2	10	55	18.2	6
22:00-23:00	3	0	0	1	4	25.0	0	27	0	2	5	34	14.7	3
23:00-24:00	3	0	0	0	3	0.0	0	17	0	0	4	21	19.0	3
0:00- 1:00	1	0	0	0	1	0.0	0	6	0	0	8	14	57.1	1
1:00- 2:00	0	0	0	0	0	0.0	0	2	0	1	2	5	40.0	2
2:00- 3:00	0	0	0	0	0	0.0	0	11	0	0	6	17	35.3	2
3:00- 4:00	0	0	0	0	0	0.0	0	8	0	2	3	13	23.1	0
4:00- 5:00	0	0	0	0	0	0.0	0	6	0	0	8	14	57.1	2
5:00- 6:00	1	1	1	0	3	33.3	0	31	2	1	10	44	27.3	3
6:00- 7:00	2	1	2	1	6	33.3	0	44	3	14	18	79	26.6	4
昼12時間計	422	8	104	48	582	9.6	25	2323	19	509	343	3194	11.3	158
夜12時間計	62	2	6	3	73	6.8	3	427	6	52	83	568	15.7	53
全時間合計	484	10	110	51	655	9.3	28	2750	25	561	426	3762	12.0	211
昼夜率	1.15	1.25	1.06	1.06	1.13	-	1.12	1.18	1.32	1.10	1.24	1.18	-	1.34

自動車交通量調査表

調査日：令和3年10月12日(火)

天候：曇り

調査地点：No.34 今津東線／臨港線

集計方法：方向別

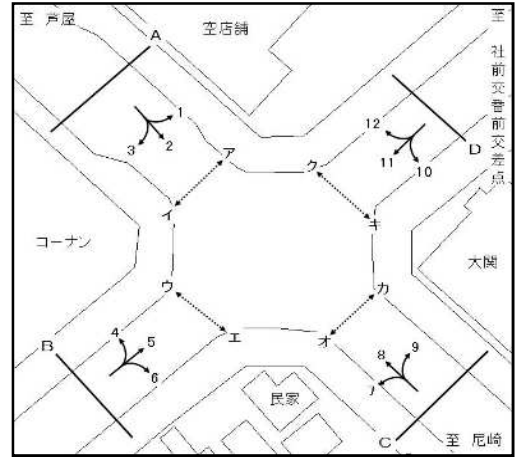

方向 種別 時間帯	7							8						
	乗用車 (台)	バス (台)	小型 貨物車 (台)	普通 貨物車 (台)	合計 (台)	大型車 混入率 (%)	二輪車 (台)	乗用車 (台)	バス (台)	小型 貨物車 (台)	普通 貨物車 (台)	合計 (台)	大型車 混入率 (%)	二輪車 (台)
7:00- 8:00	11	0	1	3	15	20.0	0	226	5	41	25	297	10.1	49
8:00- 9:00	9	2	3	4	18	33.3	0	234	4	21	20	279	8.6	34
9:00-10:00	13	0	2	2	17	11.8	0	235	2	20	21	278	8.3	17
10:00-11:00	6	2	1	1	10	30.0	0	274	2	53	31	360	9.2	15
11:00-12:00	27	3	12	3	45	13.3	0	235	5	50	18	308	7.5	33
12:00-13:00	24	1	7	2	34	8.8	0	234	5	52	19	310	7.7	29
13:00-14:00	12	0	5	7	24	29.2	0	209	5	61	26	301	10.3	15
14:00-15:00	12	1	3	5	21	28.6	0	244	7	56	20	327	8.3	26
15:00-16:00	6	0	4	1	11	9.1	0	243	6	55	25	329	9.4	22
16:00-17:00	10	0	6	1	17	5.9	0	246	3	54	20	323	7.1	35
17:00-18:00	11	1	5	0	17	5.9	0	271	1	30	9	311	3.2	62
18:00-19:00	22	0	2	1	25	4.0	1	274	4	32	2	312	1.9	49
19:00-20:00	33	0	3	1	37	2.7	2	134	1	13	0	148	0.7	20
20:00-21:00	6	0	1	0	7	0.0	1	134	0	3	1	138	0.7	18
21:00-22:00	2	0	0	0	2	0.0	1	72	1	9	2	84	3.6	21
22:00-23:00	4	0	0	1	5	20.0	0	41	1	2	2	46	6.5	6
23:00-24:00	1	0	0	0	1	0.0	0	23	1	1	1	26	7.7	4
0:00- 1:00	0	0	0	0	0	0.0	0	18	0	0	1	19	5.3	2
1:00- 2:00	0	0	0	0	0	0.0	0	5	0	1	1	7	14.3	2
2:00- 3:00	0	0	0	1	1	100.0	0	10	0	1	1	12	8.3	5
3:00- 4:00	0	0	0	1	1	100.0	1	8	0	1	3	12	25.0	1
4:00- 5:00	2	0	0	3	5	60.0	0	21	0	1	8	30	26.7	6
5:00- 6:00	1	0	1	0	2	0.0	0	29	0	4	6	39	15.4	12
6:00- 7:00	5	0	1	2	8	25.0	1	120	3	25	11	159	8.8	33
昼12時間計	163	10	51	30	254	15.7	1	2925	49	525	236	3735	7.6	386
夜12時間計	54	0	6	9	69	13.0	6	615	7	61	37	720	6.1	130
全時間合計	217	10	57	39	323	15.2	7	3540	56	586	273	4455	7.4	516
昼夜率	1.33	1.00	1.12	1.30	1.27	-	7.00	1.21	1.14	1.12	1.16	1.19	-	1.34

自動車交通量調査表

調査日：令和3年10月12日(火)

天 候：曇り

調査地点：No.34 今津東線／臨港線

集計方法：方向別

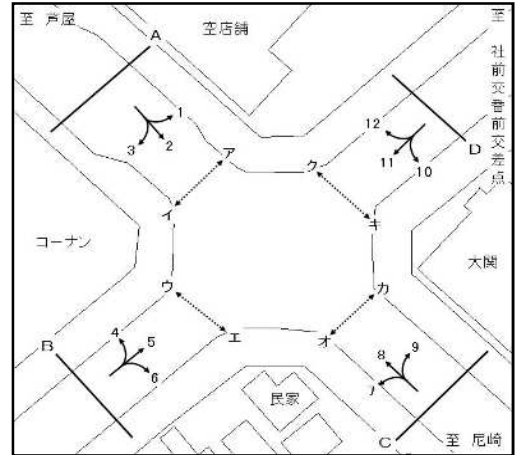

方向 種別 時間帯	9							C 流入部 (7+ 8+ 9)						
	乗用車 (台)	バス (台)	小型 貨物車 (台)	普通 貨物車 (台)	合計 (台)	大型車 混入率 (%)	二輪車 (台)	乗用車 (台)	バス (台)	小型 貨物車 (台)	普通 貨物車 (台)	合計 (台)	大型車 混入率 (%)	二輪車 (台)
7:00- 8:00	29	1	6	3	39	10.3	5	266	6	48	31	351	10.5	54
8:00- 9:00	30	0	2	1	33	3.0	1	273	6	26	25	330	9.4	35
9:00-10:00	46	1	4	8	59	15.3	3	294	3	26	31	354	9.6	20
10:00-11:00	35	0	6	4	45	8.9	2	315	4	60	36	415	9.6	17
11:00-12:00	30	1	8	1	40	5.0	2	292	9	70	22	393	7.9	35
12:00-13:00	27	0	7	4	38	10.5	3	285	6	66	25	382	8.1	32
13:00-14:00	53	1	6	5	65	9.2	3	274	6	72	38	390	11.3	18
14:00-15:00	52	0	7	2	61	3.3	2	308	8	66	27	409	8.6	28
15:00-16:00	26	1	12	4	43	11.6	4	275	7	71	30	383	9.7	26
16:00-17:00	48	0	13	0	61	0.0	6	304	3	73	21	401	6.0	41
17:00-18:00	65	3	19	1	88	4.5	0	347	5	54	10	416	3.6	62
18:00-19:00	64	0	6	0	70	0.0	2	360	4	40	3	407	1.7	52
19:00-20:00	20	0	4	0	24	0.0	1	187	1	20	1	209	1.0	23
20:00-21:00	20	1	2	0	23	4.3	3	160	1	6	1	168	1.2	22
21:00-22:00	11	0	0	0	11	0.0	1	85	1	9	2	97	3.1	23
22:00-23:00	3	1	2	0	6	16.7	2	48	2	4	3	57	8.8	8
23:00-24:00	7	0	0	1	8	12.5	0	31	1	1	2	35	8.6	4
0:00- 1:00	1	0	0	0	1	0.0	0	19	0	0	1	20	5.0	2
1:00- 2:00	0	0	0	0	0	0.0	0	5	0	1	1	7	14.3	2
2:00- 3:00	0	0	0	0	0	0.0	2	10	0	1	2	13	15.4	7
3:00- 4:00	1	0	1	0	2	0.0	1	9	0	2	4	15	26.7	3
4:00- 5:00	3	0	1	0	4	0.0	3	26	0	2	11	39	28.2	9
5:00- 6:00	7	0	1	1	9	11.1	0	37	0	6	7	50	14.0	12
6:00- 7:00	22	0	5	2	29	6.9	2	147	3	31	15	196	9.2	36
昼12時間計	505	8	96	33	642	6.4	33	3593	67	672	299	4631	7.9	420
夜12時間計	95	2	16	4	117	5.1	15	764	9	83	50	906	6.5	151
全時間合計	600	10	112	37	759	6.2	48	4357	76	755	349	5537	7.7	571
昼夜率	1.19	1.25	1.17	1.12	1.18	-	1.45	1.21	1.13	1.12	1.17	1.20	-	1.36

自動車交通量調査表

調査日：令和3年10月12日(火)

天候：曇り

調査地点：No.34 今津東線／臨港線

集計方法：方向別

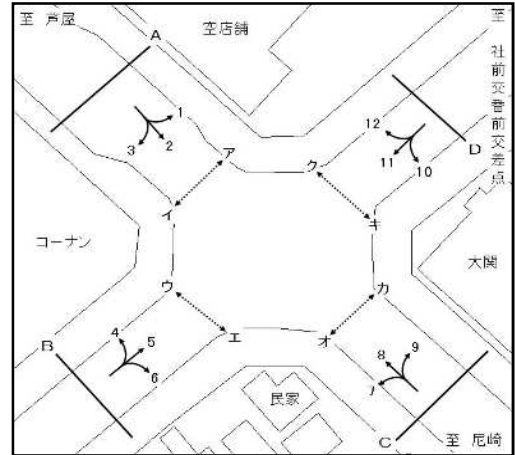

方向 種別 時間帯	10							11						
	乗用車 (台)	バス (台)	小型 貨物車 (台)	普通 貨物車 (台)	合計 (台)	大型車 混入率 (%)	二輪車 (台)	乗用車 (台)	バス (台)	小型 貨物車 (台)	普通 貨物車 (台)	合計 (台)	大型車 混入率 (%)	二輪車 (台)
7:00- 8:00	50	0	19	4	73	5.5	2	141	2	30	25	198	13.6	15
8:00- 9:00	48	1	8	4	61	8.2	2	92	1	25	14	132	11.4	9
9:00-10:00	39	0	10	1	50	2.0	2	68	0	22	30	120	25.0	10
10:00-11:00	42	0	10	3	55	5.5	2	70	0	18	36	124	29.0	7
11:00-12:00	56	0	5	7	68	10.3	1	60	0	13	16	89	18.0	4
12:00-13:00	36	0	2	3	41	7.3	1	67	0	13	15	95	15.8	10
13:00-14:00	36	0	10	2	48	4.2	1	48	6	26	20	100	26.0	12
14:00-15:00	33	0	4	2	39	5.1	0	65	3	29	32	129	27.1	9
15:00-16:00	41	1	9	4	55	9.1	2	66	4	23	17	110	19.1	7
16:00-17:00	38	0	9	1	48	2.1	5	58	0	19	15	92	16.3	4
17:00-18:00	53	0	6	1	60	1.7	0	90	1	15	13	119	11.8	9
18:00-19:00	52	1	4	0	57	1.8	3	96	1	4	6	107	6.5	12
19:00-20:00	45	0	2	0	47	0.0	1	53	0	7	3	63	4.8	7
20:00-21:00	25	0	5	0	30	0.0	4	39	0	4	2	45	4.4	6
21:00-22:00	11	0	1	0	12	0.0	4	47	0	4	1	52	1.9	6
22:00-23:00	5	0	0	0	5	0.0	0	13	0	3	4	20	20.0	1
23:00-24:00	4	0	0	0	4	0.0	1	7	0	1	5	13	38.5	1
0:00- 1:00	3	0	0	0	3	0.0	0	4	0	0	0	4	0.0	1
1:00- 2:00	0	0	0	0	0	0.0	0	2	0	0	14	16	87.5	0
2:00- 3:00	0	0	1	1	2	50.0	0	5	1	2	10	18	61.1	2
3:00- 4:00	2	0	0	0	2	0.0	0	4	0	2	3	9	33.3	2
4:00- 5:00	0	0	0	0	0	0.0	1	13	0	1	2	16	12.5	0
5:00- 6:00	4	0	0	0	4	0.0	1	28	0	5	4	37	10.8	1
6:00- 7:00	10	0	5	3	18	16.7	1	48	0	6	14	68	20.6	5
昼12時間計	524	3	96	32	655	5.3	21	921	18	237	239	1415	18.2	108
夜12時間計	109	0	14	4	127	3.1	13	263	1	35	62	361	17.5	32
全時間合計	633	3	110	36	782	5.0	34	1184	19	272	301	1776	18.0	140
昼夜率	1.21	1.00	1.15	1.13	1.19	-	1.62	1.29	1.06	1.15	1.26	1.26	-	1.30

自動車交通量調査表

調査日：令和3年10月12日(火)

天候：曇り

調査地点：No.34 今津東線／臨港線

集計方法：方向別

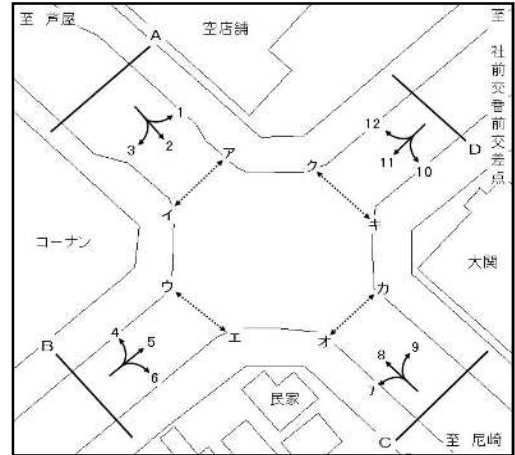

方向 種別 時間帯	12							D 流入部 (10+11+12)						
	乗用車 (台)	バス (台)	小型 貨物車 (台)	普通 貨物車 (台)	合計 (台)	大型車 混入率 (%)	二輪車 (台)	乗用車 (台)	バス (台)	小型 貨物車 (台)	普通 貨物車 (台)	合計 (台)	大型車 混入率 (%)	二輪車 (台)
7:00- 8:00	128	2	20	7	157	5.7	4	319	4	69	36	428	9.3	21
8:00- 9:00	95	0	29	11	135	8.1	5	235	2	62	29	328	9.5	16
9:00-10:00	108	1	41	12	162	8.0	1	215	1	73	43	332	13.3	13
10:00-11:00	132	0	26	5	163	3.1	4	244	0	54	44	342	12.9	13
11:00-12:00	140	0	44	11	195	5.6	7	256	0	62	34	352	9.7	12
12:00-13:00	115	0	13	15	143	10.5	10	218	0	28	33	279	11.8	21
13:00-14:00	91	0	36	7	134	5.2	4	175	6	72	29	282	12.4	17
14:00-15:00	123	0	31	10	164	6.1	5	221	3	64	44	332	14.2	14
15:00-16:00	114	0	40	11	165	6.7	4	221	5	72	32	330	11.2	13
16:00-17:00	81	0	19	8	108	7.4	3	177	0	47	24	248	9.7	12
17:00-18:00	99	0	27	7	133	5.3	4	242	1	48	21	312	7.1	13
18:00-19:00	73	0	10	4	87	4.6	8	221	2	18	10	251	4.8	23
19:00-20:00	62	0	7	0	69	0.0	8	160	0	16	3	179	1.7	16
20:00-21:00	27	0	4	0	31	0.0	2	91	0	13	2	106	1.9	12
21:00-22:00	16	0	2	0	18	0.0	2	74	0	7	1	82	1.2	12
22:00-23:00	4	0	0	0	4	0.0	0	22	0	3	4	29	13.8	1
23:00-24:00	3	0	1	1	5	20.0	0	14	0	2	6	22	27.3	2
0:00- 1:00	0	0	0	0	0	0.0	0	7	0	0	0	7	0.0	1
1:00- 2:00	0	0	0	0	0	0.0	0	2	0	0	14	16	87.5	0
2:00- 3:00	1	0	0	0	1	0.0	0	6	1	3	11	21	57.1	2
3:00- 4:00	1	0	0	0	1	0.0	1	7	0	2	3	12	25.0	3
4:00- 5:00	4	0	0	0	4	0.0	0	17	0	1	2	20	10.0	1
5:00- 6:00	8	0	0	1	9	11.1	2	40	0	5	5	50	10.0	4
6:00- 7:00	23	0	11	15	49	30.6	4	81	0	22	32	135	23.7	10
昼12時間計	1299	3	336	108	1746	6.4	59	2744	24	669	379	3816	10.6	188
夜12時間計	149	0	25	17	191	8.9	19	521	1	74	83	679	12.4	64
全時間合計	1448	3	361	125	1937	6.6	78	3265	25	743	462	4495	10.8	252
昼夜率	1.11	1.00	1.07	1.16	1.11	-	1.32	1.19	1.04	1.11	1.22	1.18	-	1.34

自動車交通量調査表

調査日：令和3年10月12日(火)

天候：曇り

調査地点：No.34 今津東線／臨港線

集計方法：断面別

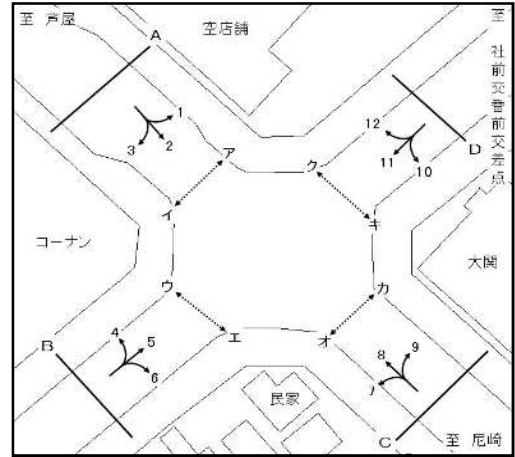

方向 種別 時間帯	A 流入部 (1+ 2+ 3)							A 流出部 (4+ 8+12)						
	乗用車 (台)	バス (台)	小型 貨物車 (台)	普通 貨物車 (台)	合計 (台)	大型車 混入率 (%)	二輪車 (台)	乗用車 (台)	バス (台)	小型 貨物車 (台)	普通 貨物車 (台)	合計 (台)	大型車 混入率 (%)	二輪車 (台)
7:00- 8:00	183	6	55	23	267	10.9	58	379	7	67	35	488	8.6	60
8:00- 9:00	250	2	55	30	337	9.5	54	356	5	55	35	451	8.9	43
9:00-10:00	219	2	50	48	319	15.7	23	361	3	68	38	470	8.7	19
10:00-11:00	205	1	67	48	321	15.3	14	446	2	83	39	570	7.2	19
11:00-12:00	371	4	31	49	455	11.6	2	421	5	103	30	559	6.3	42
12:00-13:00	311	2	34	31	378	8.7	22	391	5	70	34	500	7.8	40
13:00-14:00	264	6	54	51	375	15.2	23	337	5	107	35	484	8.3	22
14:00-15:00	245	6	71	31	353	10.5	22	406	7	100	32	545	7.2	33
15:00-16:00	269	9	66	26	370	9.5	27	394	7	108	39	548	8.4	30
16:00-17:00	304	3	61	18	386	5.4	26	376	3	89	28	496	6.3	40
17:00-18:00	340	2	42	13	397	3.8	52	412	1	63	18	494	3.8	67
18:00-19:00	311	3	27	6	347	2.6	39	385	4	43	7	439	2.5	61
19:00-20:00	244	0	28	2	274	0.7	41	214	1	23	1	239	0.8	29
20:00-21:00	153	0	16	4	173	2.3	20	178	0	8	1	187	0.5	23
21:00-22:00	122	0	9	4	135	3.0	22	93	1	11	2	107	2.8	25
22:00-23:00	54	0	2	0	56	0.0	12	50	1	2	2	55	5.5	6
23:00-24:00	36	0	1	3	40	7.5	6	29	1	2	2	34	8.8	5
0:00- 1:00	17	0	1	2	20	10.0	3	18	0	0	3	21	14.3	2
1:00- 2:00	7	0	1	2	10	20.0	6	5	0	2	2	9	22.2	2
2:00- 3:00	10	0	9	2	21	9.5	1	11	0	1	1	13	7.7	6
3:00- 4:00	9	0	1	4	14	28.6	0	12	0	1	3	16	18.8	2
4:00- 5:00	13	0	0	10	23	43.5	4	27	0	1	11	39	28.2	7
5:00- 6:00	46	1	4	19	70	28.6	17	55	0	4	7	66	10.6	14
6:00- 7:00	80	2	23	16	121	14.9	31	156	3	37	27	223	13.5	38
昼12時間計	3272	46	613	374	4305	9.8	362	4664	54	956	370	6044	7.0	476
夜12時間計	791	3	95	68	957	7.4	163	848	7	92	62	1009	6.8	159
全時間合計	4063	49	708	442	5262	9.3	525	5512	61	1048	432	7053	7.0	635
昼夜率	1.24	1.07	1.15	1.18	1.22	-	1.45	1.18	1.13	1.10	1.17	1.17	-	1.33

自動車交通量調査表

調査日：令和3年10月12日(火)

天候：曇り

調査地点：No.34 今津東線／臨港線

集計方法：断面別

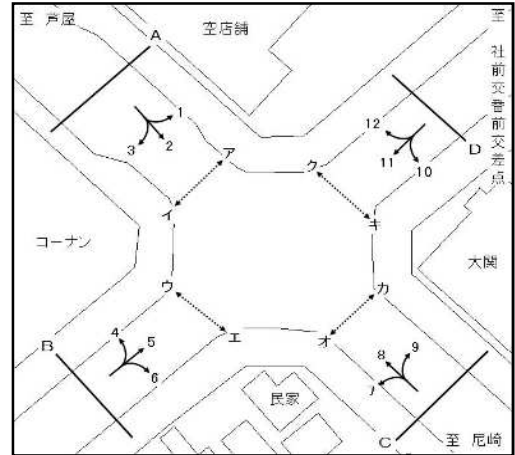

方向 種別 時間帯								A 合計 (1+ 2+ 3+ 4+ 8+12)						
	乗用車 (台)	バス (台)	小型 貨物車 (台)	普通 貨物車 (台)	合計 (台)	大型車 混入率 (%)	二輪車 (台)	乗用車 (台)	バス (台)	小型 貨物車 (台)	普通 貨物車 (台)	合計 (台)	大型車 混入率 (%)	二輪車 (台)
7:00- 8:00								562	13	122	58	755	9.4	118
8:00- 9:00								606	7	110	65	788	9.1	97
9:00-10:00								580	5	118	86	789	11.5	42
10:00-11:00								651	3	150	87	891	10.1	33
11:00-12:00								792	9	134	79	1014	8.7	44
12:00-13:00								702	7	104	65	878	8.2	62
13:00-14:00								601	11	161	86	859	11.3	45
14:00-15:00								651	13	171	63	898	8.5	55
15:00-16:00								663	16	174	65	918	8.8	57
16:00-17:00								680	6	150	46	882	5.9	66
17:00-18:00								752	3	105	31	891	3.8	119
18:00-19:00								696	7	70	13	786	2.5	100
19:00-20:00								458	1	51	3	513	0.8	70
20:00-21:00								331	0	24	5	360	1.4	43
21:00-22:00								215	1	20	6	242	2.9	47
22:00-23:00								104	1	4	2	111	2.7	18
23:00-24:00								65	1	3	5	74	8.1	11
0:00- 1:00								35	0	1	5	41	12.2	5
1:00- 2:00								12	0	3	4	19	21.1	8
2:00- 3:00								21	0	10	3	34	8.8	7
3:00- 4:00								21	0	2	7	30	23.3	2
4:00- 5:00								40	0	1	21	62	33.9	11
5:00- 6:00								101	1	8	26	136	19.9	31
6:00- 7:00								236	5	60	43	344	14.0	69
昼12時間計								7936	100	1569	744	10349	8.2	838
夜12時間計								1639	10	187	130	1966	7.1	322
全時間合計								9575	110	1756	874	12315	8.0	1160
昼夜率								1.21	1.10	1.12	1.17	1.19	-	1.38

自動車交通量調査表

調査日：令和3年10月12日(火)

天候：曇り

調査地点：No.34 今津東線／臨港線

集計方法：断面別

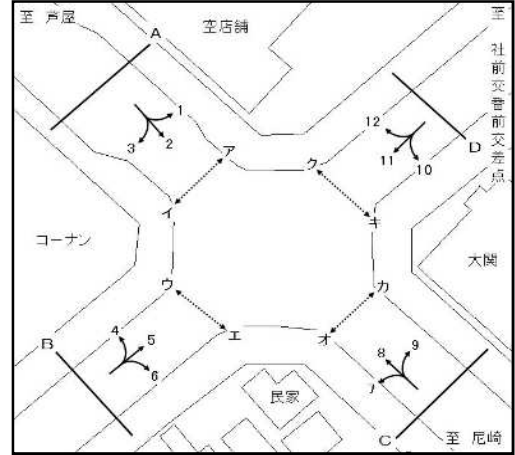

方向 種別 時間帯	B 流入部 (4+ 5+ 6)							B 流出部 (3+ 7+11)						
	乗用車 (台)	バス (台)	小型 貨物車 (台)	普通 貨物車 (台)	合計 (台)	大型車 混入率 (%)	二輪車 (台)	乗用車 (台)	バス (台)	小型 貨物車 (台)	普通 貨物車 (台)	合計 (台)	大型車 混入率 (%)	二輪車 (台)
7:00- 8:00	84	1	19	26	130	20.8	10	159	2	35	31	227	14.5	18
8:00- 9:00	115	1	18	33	167	20.4	12	116	3	33	24	176	15.3	12
9:00-10:00	128	2	22	41	193	22.3	6	100	0	34	39	173	22.5	13
10:00-11:00	213	2	40	41	296	14.5	5	93	2	27	41	163	26.4	10
11:00-12:00	219	2	64	30	315	10.2	13	128	3	35	26	192	15.1	5
12:00-13:00	178	1	46	30	255	12.2	15	127	1	24	23	175	13.7	14
13:00-14:00	199	1	55	40	295	13.9	15	78	6	37	34	155	25.8	16
14:00-15:00	217	1	50	29	297	10.1	14	104	4	39	44	191	25.1	9
15:00-16:00	216	3	49	28	296	10.5	14	100	4	37	23	164	16.5	11
16:00-17:00	255	3	60	16	334	5.7	19	108	1	33	17	159	11.3	7
17:00-18:00	250	1	51	22	324	7.1	14	139	3	22	16	180	10.6	16
18:00-19:00	249	1	35	7	292	2.7	21	146	1	13	7	167	4.8	17
19:00-20:00	131	0	21	4	156	2.6	14	116	0	14	4	134	3.0	16
20:00-21:00	101	1	9	5	116	5.2	13	58	0	5	2	65	3.1	10
21:00-22:00	43	0	2	10	55	18.2	6	69	0	5	3	77	3.9	12
22:00-23:00	27	0	2	5	34	14.7	3	20	0	3	5	28	17.9	2
23:00-24:00	17	0	0	4	21	19.0	3	11	0	1	5	17	29.4	4
0:00- 1:00	6	0	0	8	14	57.1	1	4	0	0	1	5	20.0	1
1:00- 2:00	2	0	1	2	5	40.0	2	2	0	0	14	16	87.5	0
2:00- 3:00	11	0	0	6	17	35.3	2	6	1	2	11	20	60.0	2
3:00- 4:00	8	0	2	3	13	23.1	0	6	0	2	4	12	33.3	3
4:00- 5:00	6	0	0	8	14	57.1	2	15	0	1	5	21	23.8	0
5:00- 6:00	31	2	1	10	44	27.3	3	32	0	6	6	44	13.6	1
6:00- 7:00	44	3	14	18	79	26.6	4	61	0	9	17	87	19.5	7
昼12時間計	2323	19	509	343	3194	11.3	158	1398	30	369	325	2122	16.7	148
夜12時間計	427	6	52	83	568	15.7	53	400	1	48	77	526	14.8	58
全時間合計	2750	25	561	426	3762	12.0	211	1798	31	417	402	2648	16.4	206
昼夜率	1.18	1.32	1.10	1.24	1.18	-	1.34	1.29	1.03	1.13	1.24	1.25	-	1.39

自動車交通量調査表

調査日：令和3年10月12日(火)

天候：曇り

調査地点：No.34 今津東線／臨港線

集計方法：断面別

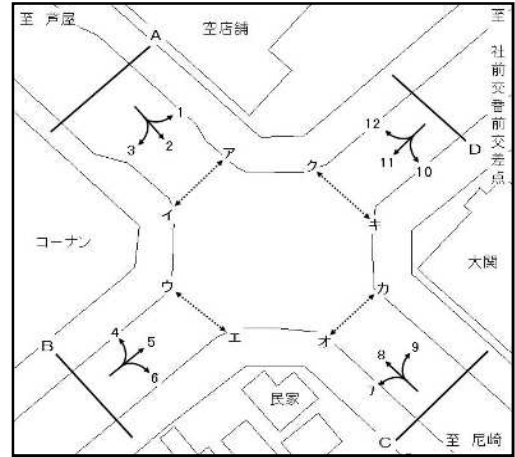

方向 種別 時間帯								B 合計 (3+ 4+ 5+ 6+ 7+11)						
	乗用車 (台)	バス (台)	小型 貨物車 (台)	普通 貨物車 (台)	合計 (台)	大型車 混入率 (%)	二輪車 (台)	乗用車 (台)	バス (台)	小型 貨物車 (台)	普通 貨物車 (台)	合計 (台)	大型車 混入率 (%)	二輪車 (台)
7:00- 8:00								243	3	54	57	357	16.8	28
8:00- 9:00								231	4	51	57	343	17.8	24
9:00-10:00								228	2	56	80	366	22.4	19
10:00-11:00								306	4	67	82	459	18.7	15
11:00-12:00								347	5	99	56	507	12.0	18
12:00-13:00								305	2	70	53	430	12.8	29
13:00-14:00								277	7	92	74	450	18.0	31
14:00-15:00								321	5	89	73	488	16.0	23
15:00-16:00								316	7	86	51	460	12.6	25
16:00-17:00								363	4	93	33	493	7.5	26
17:00-18:00								389	4	73	38	504	8.3	30
18:00-19:00								395	2	48	14	459	3.5	38
19:00-20:00								247	0	35	8	290	2.8	30
20:00-21:00								159	1	14	7	181	4.4	23
21:00-22:00								112	0	7	13	132	9.8	18
22:00-23:00								47	0	5	10	62	16.1	5
23:00-24:00								28	0	1	9	38	23.7	7
0:00- 1:00								10	0	0	9	19	47.4	2
1:00- 2:00								4	0	1	16	21	76.2	2
2:00- 3:00								17	1	2	17	37	48.6	4
3:00- 4:00								14	0	4	7	25	28.0	3
4:00- 5:00								21	0	1	13	35	37.1	2
5:00- 6:00								63	2	7	16	88	20.5	4
6:00- 7:00								105	3	23	35	166	22.9	11
昼12時間計								3721	49	878	668	5316	13.5	306
夜12時間計								827	7	100	160	1094	15.3	111
全時間合計								4548	56	978	828	6410	13.8	417
昼夜率								1.22	1.14	1.11	1.24	1.21	-	1.36

自動車交通量調査表

調査日：令和3年10月12日(火)

天候：曇り

調査地点：No.34 今津東線／臨港線

集計方法：断面別

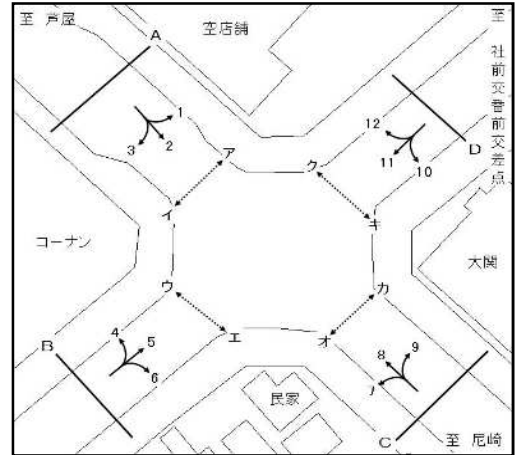

方向 種別 時間帯	C 流入部 (7+ 8+ 9)							C 流出部 (2+ 6+10)						
	乗用車 (台)	バス (台)	小型 貨物車 (台)	普通 貨物車 (台)	合計 (台)	大型車 混入率 (%)	二輪車 (台)	乗用車 (台)	バス (台)	小型 貨物車 (台)	普通 貨物車 (台)	合計 (台)	大型車 混入率 (%)	二輪車 (台)
7:00- 8:00	266	6	48	31	351	10.5	54	215	5	64	22	306	8.8	53
8:00- 9:00	273	6	26	25	330	9.4	35	258	3	55	25	341	8.2	50
9:00-10:00	294	3	26	31	354	9.6	20	208	2	37	30	277	11.6	24
10:00-11:00	315	4	60	36	415	9.6	17	233	3	63	38	337	12.2	12
11:00-12:00	292	9	70	22	393	7.9	35	377	5	32	40	454	9.9	5
12:00-13:00	285	6	66	25	382	8.1	32	311	3	32	22	368	6.8	18
13:00-14:00	274	6	72	38	390	11.3	18	274	7	54	42	377	13.0	19
14:00-15:00	308	8	66	27	409	8.6	28	243	7	60	27	337	10.1	24
15:00-16:00	275	7	71	30	383	9.7	26	291	10	69	25	395	8.9	23
16:00-17:00	304	3	73	21	401	6.0	41	280	2	61	14	357	4.5	26
17:00-18:00	347	5	54	10	416	3.6	62	316	1	48	13	378	3.7	35
18:00-19:00	360	4	40	3	407	1.7	52	306	4	32	5	347	2.6	29
19:00-20:00	187	1	20	1	209	1.0	23	249	0	22	2	273	0.7	26
20:00-21:00	160	1	6	1	168	1.2	22	158	0	20	2	180	1.1	21
21:00-22:00	85	1	9	2	97	3.1	23	85	0	7	3	95	3.2	17
22:00-23:00	48	2	4	3	57	8.8	8	49	0	1	1	51	2.0	8
23:00-24:00	31	1	1	2	35	8.6	4	33	0	1	2	36	5.6	3
0:00- 1:00	19	0	0	1	20	5.0	2	17	0	1	1	19	5.3	2
1:00- 2:00	5	0	1	1	7	14.3	2	6	0	1	2	9	22.2	6
2:00- 3:00	10	0	1	2	13	15.4	7	6	0	3	2	11	18.2	1
3:00- 4:00	9	0	2	4	15	26.7	3	8	0	1	2	11	18.2	0
4:00- 5:00	26	0	2	11	39	28.2	9	10	0	0	4	14	28.6	5
5:00- 6:00	37	0	6	7	50	14.0	12	37	2	4	8	51	19.6	13
6:00- 7:00	147	3	31	15	196	9.2	36	70	3	24	17	114	17.5	27
昼12時間計	3593	67	672	299	4631	7.9	420	3312	52	607	303	4274	8.3	318
夜12時間計	764	9	83	50	906	6.5	151	728	5	85	46	864	5.9	129
全時間合計	4357	76	755	349	5537	7.7	571	4040	57	692	349	5138	7.9	447
昼夜率	1.21	1.13	1.12	1.17	1.20	-	1.36	1.22	1.10	1.14	1.15	1.20	-	1.41

自動車交通量調査表

調査日：令和3年10月12日(火)

天候：曇り

調査地点：No.34 今津東線／臨港線

集計方法：断面別

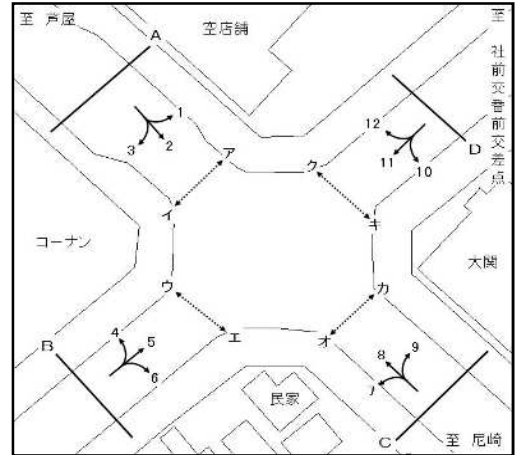

方向 種別 時間帯								C 合計 (2+ 6+ 7+ 8+ 9+10)						
	乗用車 (台)	バス (台)	小型 貨物車 (台)	普通 貨物車 (台)	合計 (台)	大型車 混入率 (%)	二輪車 (台)	乗用車 (台)	バス (台)	小型 貨物車 (台)	普通 貨物車 (台)	合計 (台)	大型車 混入率 (%)	二輪車 (台)
7:00- 8:00								481	11	112	53	657	9.7	107
8:00- 9:00								531	9	81	50	671	8.8	85
9:00-10:00								502	5	63	61	631	10.5	44
10:00-11:00								548	7	123	74	752	10.8	29
11:00-12:00								669	14	102	62	847	9.0	40
12:00-13:00								596	9	98	47	750	7.5	50
13:00-14:00								548	13	126	80	767	12.1	37
14:00-15:00								551	15	126	54	746	9.2	52
15:00-16:00								566	17	140	55	778	9.3	49
16:00-17:00								584	5	134	35	758	5.3	67
17:00-18:00								663	6	102	23	794	3.7	97
18:00-19:00								666	8	72	8	754	2.1	81
19:00-20:00								436	1	42	3	482	0.8	49
20:00-21:00								318	1	26	3	348	1.1	43
21:00-22:00								170	1	16	5	192	3.1	40
22:00-23:00								97	2	5	4	108	5.6	16
23:00-24:00								64	1	2	4	71	7.0	7
0:00- 1:00								36	0	1	2	39	5.1	4
1:00- 2:00								11	0	2	3	16	18.8	8
2:00- 3:00								16	0	4	4	24	16.7	8
3:00- 4:00								17	0	3	6	26	23.1	3
4:00- 5:00								36	0	2	15	53	28.3	14
5:00- 6:00								74	2	10	15	101	16.8	25
6:00- 7:00								217	6	55	32	310	12.3	63
昼12時間計								6905	119	1279	602	8905	8.1	738
夜12時間計								1492	14	168	96	1770	6.2	280
全時間合計								8397	133	1447	698	10675	7.8	1018
昼夜率								1.22	1.12	1.13	1.16	1.20	-	1.38

自動車交通量調査表

調査日：令和3年10月12日(火)

天候：曇り

調査地点：No.34 今津東線／臨港線

集計方法：断面別

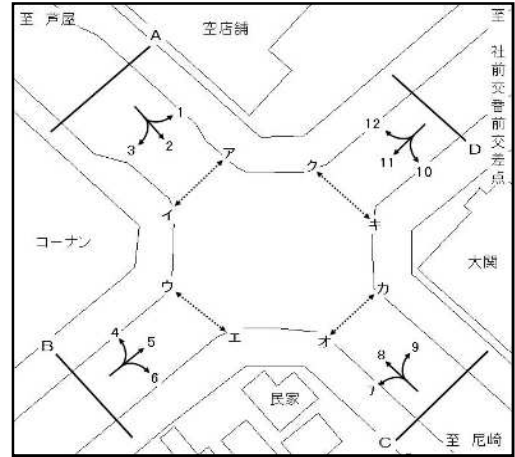

方向 種別 時間帯	D 流入部 (10+11+12)							D 流出部 (1+5+9)						
	乗用車 (台)	バス (台)	小型 貨物車 (台)	普通 貨物車 (台)	合計 (台)	大型車 混入率 (%)	二輪車 (台)	乗用車 (台)	バス (台)	小型 貨物車 (台)	普通 貨物車 (台)	合計 (台)	大型車 混入率 (%)	二輪車 (台)
7:00- 8:00	319	4	69	36	428	9.3	21	99	3	25	28	155	20.0	12
8:00- 9:00	235	2	62	29	328	9.5	16	143	0	18	33	194	17.0	12
9:00-10:00	215	1	73	43	332	13.3	13	187	3	32	56	278	21.2	6
10:00-11:00	244	0	54	44	342	12.9	13	205	0	48	51	304	16.8	8
11:00-12:00	256	0	62	34	352	9.7	12	212	2	57	39	310	13.2	10
12:00-13:00	218	0	28	33	279	11.8	21	163	0	48	40	251	15.9	18
13:00-14:00	175	6	72	29	282	12.4	17	223	1	55	47	326	14.7	16
14:00-15:00	221	3	64	44	332	14.2	14	238	0	52	28	318	8.8	12
15:00-16:00	221	5	72	32	330	11.2	13	196	3	44	29	272	11.8	16
16:00-17:00	177	0	47	24	248	9.7	12	276	3	58	20	357	6.4	25
17:00-18:00	242	1	48	21	312	7.1	13	312	4	62	19	397	5.8	23
18:00-19:00	221	2	18	10	251	4.8	23	304	1	32	7	344	2.3	28
19:00-20:00	160	0	16	3	179	1.7	16	143	0	26	3	172	1.7	23
20:00-21:00	91	0	13	2	106	1.9	12	111	2	11	7	131	6.9	13
21:00-22:00	74	0	7	1	82	1.2	12	77	0	4	9	90	10.0	9
22:00-23:00	22	0	3	4	29	13.8	1	32	1	5	4	42	11.9	8
23:00-24:00	14	0	2	6	22	27.3	2	25	0	0	6	31	19.4	3
0:00- 1:00	7	0	0	0	7	0.0	1	10	0	0	6	16	37.5	2
1:00- 2:00	2	0	0	14	16	87.5	0	3	0	0	1	4	25.0	2
2:00- 3:00	6	1	3	11	21	57.1	2	14	0	7	7	28	25.0	3
3:00- 4:00	7	0	2	3	12	25.0	3	7	0	3	5	15	33.3	1
4:00- 5:00	17	0	1	2	20	10.0	1	10	0	1	11	22	50.0	4
5:00- 6:00	40	0	5	5	50	10.0	4	30	1	2	20	53	39.6	8
6:00- 7:00	81	0	22	32	135	23.7	10	65	2	20	20	107	20.6	9
昼12時間計	2744	24	669	379	3816	10.6	188	2558	20	531	397	3506	11.9	186
夜12時間計	521	1	74	83	679	12.4	64	527	6	79	99	711	14.8	85
全時間合計	3265	25	743	462	4495	10.8	252	3085	26	610	496	4217	12.4	271
昼夜率	1.19	1.04	1.11	1.22	1.18	-	1.34	1.21	1.30	1.15	1.25	1.20	-	1.46

自動車交通量調査表

調査日：令和3年10月12日(火)

天候：曇り

調査地点：No.34 今津東線／臨港線

集計方法：断面別

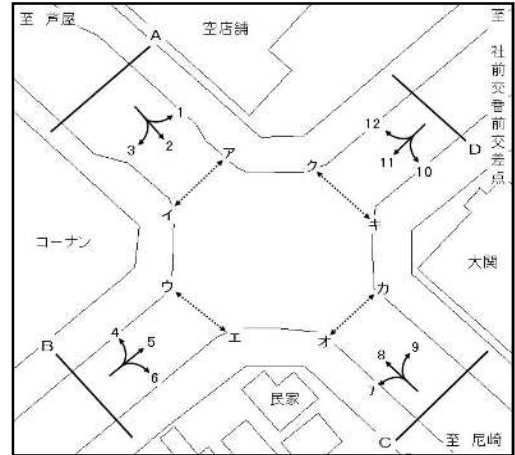

方向 種別 時間帯								D 合計 (1+ 5+ 9+10+11+12)						
	乗用車 (台)	バス (台)	小型 貨物車 (台)	普通 貨物車 (台)	合計 (台)	大型車 混入率 (%)	二輪車 (台)	乗用車 (台)	バス (台)	小型 貨物車 (台)	普通 貨物車 (台)	合計 (台)	大型車 混入率 (%)	二輪車 (台)
7:00- 8:00								418	7	94	64	583	12.2	33
8:00- 9:00								378	2	80	62	522	12.3	28
9:00-10:00								402	4	105	99	610	16.9	19
10:00-11:00								449	0	102	95	646	14.7	21
11:00-12:00								468	2	119	73	662	11.3	22
12:00-13:00								381	0	76	73	530	13.8	39
13:00-14:00								398	7	127	76	608	13.7	33
14:00-15:00								459	3	116	72	650	11.5	26
15:00-16:00								417	8	116	61	602	11.5	29
16:00-17:00								453	3	105	44	605	7.8	37
17:00-18:00								554	5	110	40	709	6.3	36
18:00-19:00								525	3	50	17	595	3.4	51
19:00-20:00								303	0	42	6	351	1.7	39
20:00-21:00								202	2	24	9	237	4.6	25
21:00-22:00								151	0	11	10	172	5.8	21
22:00-23:00								54	1	8	8	71	12.7	9
23:00-24:00								39	0	2	12	53	22.6	5
0:00- 1:00								17	0	0	6	23	26.1	3
1:00- 2:00								5	0	0	15	20	75.0	2
2:00- 3:00								20	1	10	18	49	38.8	5
3:00- 4:00								14	0	5	8	27	29.6	4
4:00- 5:00								27	0	2	13	42	31.0	5
5:00- 6:00								70	1	7	25	103	25.2	12
6:00- 7:00								146	2	42	52	242	22.3	19
昼12時間計								5302	44	1200	776	7322	11.2	374
夜12時間計								1048	7	153	182	1390	13.6	149
全時間合計								6350	51	1353	958	8712	11.6	523
昼夜率								1.20	1.16	1.13	1.23	1.19	-	1.40

自動車交通量調査表

調査日：令和3年10月12日(火)

天候：曇り

調査地点：No.34 今津東線／臨港線

集計方法：交差点計

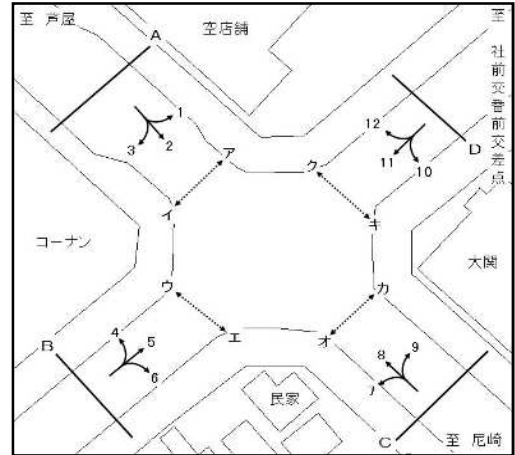

流入部 種別 時間帯	A							B						
	乗用車 (台)	バス (台)	小型 貨物車 (台)	普通 貨物車 (台)	合計 (台)	大型車 混入率 (%)	二輪車 (台)	乗用車 (台)	バス (台)	小型 貨物車 (台)	普通 貨物車 (台)	合計 (台)	大型車 混入率 (%)	二輪車 (台)
7:00- 8:00	183	6	55	23	267	10.9	58	84	1	19	26	130	20.8	10
8:00- 9:00	250	2	55	30	337	9.5	54	115	1	18	33	167	20.4	12
9:00-10:00	219	2	50	48	319	15.7	23	128	2	22	41	193	22.3	6
10:00-11:00	205	1	67	48	321	15.3	14	213	2	40	41	296	14.5	5
11:00-12:00	371	4	31	49	455	11.6	2	219	2	64	30	315	10.2	13
12:00-13:00	311	2	34	31	378	8.7	22	178	1	46	30	255	12.2	15
13:00-14:00	264	6	54	51	375	15.2	23	199	1	55	40	295	13.9	15
14:00-15:00	245	6	71	31	353	10.5	22	217	1	50	29	297	10.1	14
15:00-16:00	269	9	66	26	370	9.5	27	216	3	49	28	296	10.5	14
16:00-17:00	304	3	61	18	386	5.4	26	255	3	60	16	334	5.7	19
17:00-18:00	340	2	42	13	397	3.8	52	250	1	51	22	324	7.1	14
18:00-19:00	311	3	27	6	347	2.6	39	249	1	35	7	292	2.7	21
19:00-20:00	244	0	28	2	274	0.7	41	131	0	21	4	156	2.6	14
20:00-21:00	153	0	16	4	173	2.3	20	101	1	9	5	116	5.2	13
21:00-22:00	122	0	9	4	135	3.0	22	43	0	2	10	55	18.2	6
22:00-23:00	54	0	2	0	56	0.0	12	27	0	2	5	34	14.7	3
23:00-24:00	36	0	1	3	40	7.5	6	17	0	0	4	21	19.0	3
0:00- 1:00	17	0	1	2	20	10.0	3	6	0	0	8	14	57.1	1
1:00- 2:00	7	0	1	2	10	20.0	6	2	0	1	2	5	40.0	2
2:00- 3:00	10	0	9	2	21	9.5	1	11	0	0	6	17	35.3	2
3:00- 4:00	9	0	1	4	14	28.6	0	8	0	2	3	13	23.1	0
4:00- 5:00	13	0	0	10	23	43.5	4	6	0	0	8	14	57.1	2
5:00- 6:00	46	1	4	19	70	28.6	17	31	2	1	10	44	27.3	3
6:00- 7:00	80	2	23	16	121	14.9	31	44	3	14	18	79	26.6	4
昼12時間計	3272	46	613	374	4305	9.8	362	2323	19	509	343	3194	11.3	158
夜12時間計	791	3	95	68	957	7.4	163	427	6	52	83	568	15.7	53
全時間合計	4063	49	708	442	5262	9.3	525	2750	25	561	426	3762	12.0	211
昼夜率	1.24	1.07	1.15	1.18	1.22	-	1.45	1.18	1.32	1.10	1.24	1.18	-	1.34

自動車交通量調査表

調査日：令和3年10月12日(火)

天候：曇り

調査地点：No.34 今津東線／臨港線

集計方法：交差点計

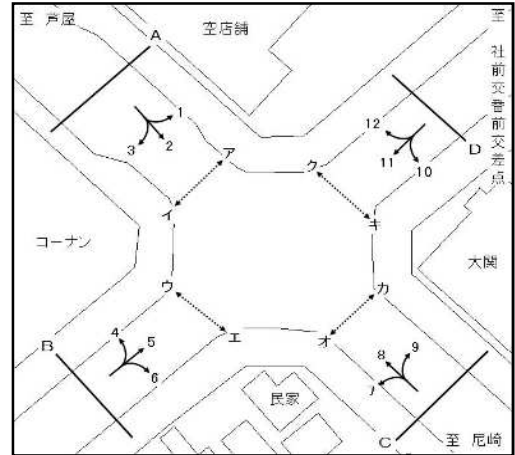

流入部 種別 時間帯	C							D						
	乗用車 (台)	バス (台)	小型 貨物車 (台)	普通 貨物車 (台)	合計 (台)	大型車 混入率 (%)	二輪車 (台)	乗用車 (台)	バス (台)	小型 貨物車 (台)	普通 貨物車 (台)	合計 (台)	大型車 混入率 (%)	二輪車 (台)
7:00- 8:00	266	6	48	31	351	10.5	54	319	4	69	36	428	9.3	21
8:00- 9:00	273	6	26	25	330	9.4	35	235	2	62	29	328	9.5	16
9:00-10:00	294	3	26	31	354	9.6	20	215	1	73	43	332	13.3	13
10:00-11:00	315	4	60	36	415	9.6	17	244	0	54	44	342	12.9	13
11:00-12:00	292	9	70	22	393	7.9	35	256	0	62	34	352	9.7	12
12:00-13:00	285	6	66	25	382	8.1	32	218	0	28	33	279	11.8	21
13:00-14:00	274	6	72	38	390	11.3	18	175	6	72	29	282	12.4	17
14:00-15:00	308	8	66	27	409	8.6	28	221	3	64	44	332	14.2	14
15:00-16:00	275	7	71	30	383	9.7	26	221	5	72	32	330	11.2	13
16:00-17:00	304	3	73	21	401	6.0	41	177	0	47	24	248	9.7	12
17:00-18:00	347	5	54	10	416	3.6	62	242	1	48	21	312	7.1	13
18:00-19:00	360	4	40	3	407	1.7	52	221	2	18	10	251	4.8	23
19:00-20:00	187	1	20	1	209	1.0	23	160	0	16	3	179	1.7	16
20:00-21:00	160	1	6	1	168	1.2	22	91	0	13	2	106	1.9	12
21:00-22:00	85	1	9	2	97	3.1	23	74	0	7	1	82	1.2	12
22:00-23:00	48	2	4	3	57	8.8	8	22	0	3	4	29	13.8	1
23:00-24:00	31	1	1	2	35	8.6	4	14	0	2	6	22	27.3	2
0:00- 1:00	19	0	0	1	20	5.0	2	7	0	0	0	7	0.0	1
1:00- 2:00	5	0	1	1	7	14.3	2	2	0	0	14	16	87.5	0
2:00- 3:00	10	0	1	2	13	15.4	7	6	1	3	11	21	57.1	2
3:00- 4:00	9	0	2	4	15	26.7	3	7	0	2	3	12	25.0	3
4:00- 5:00	26	0	2	11	39	28.2	9	17	0	1	2	20	10.0	1
5:00- 6:00	37	0	6	7	50	14.0	12	40	0	5	5	50	10.0	4
6:00- 7:00	147	3	31	15	196	9.2	36	81	0	22	32	135	23.7	10
昼12時間計	3593	67	672	299	4631	7.9	420	2744	24	669	379	3816	10.6	188
夜12時間計	764	9	83	50	906	6.5	151	521	1	74	83	679	12.4	64
全時間合計	4357	76	755	349	5537	7.7	571	3265	25	743	462	4495	10.8	252
昼夜率	1.21	1.13	1.12	1.17	1.20	-	1.36	1.19	1.04	1.11	1.22	1.18	-	1.34

自動車交通量調査表

調査日：令和3年10月12日(火)

天候：曇り

調査地点：No.34 今津東線／臨港線

集計方法：交差点計

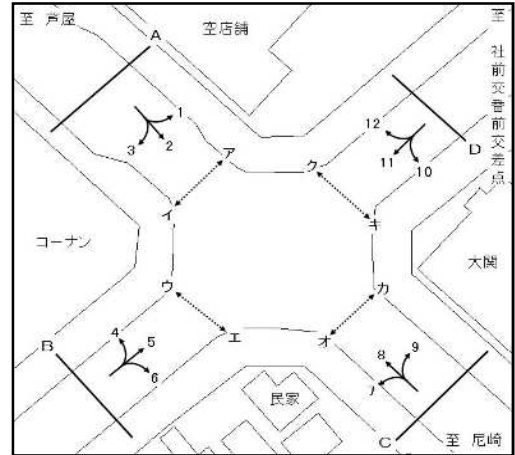

流入部 種別 時間帯								合計 (A+ B+ C+ D)						
	乗用車 (台)	バス (台)	小型 貨物車 (台)	普通 貨物車 (台)	合計 (台)	大型車 混入率 (%)	二輪車 (台)	乗用車 (台)	バス (台)	小型 貨物車 (台)	普通 貨物車 (台)	合計 (台)	大型車 混入率 (%)	二輪車 (台)
7:00- 8:00								852	17	191	116	1176	11.3	143
8:00- 9:00								873	11	161	117	1162	11.0	117
9:00-10:00								856	8	171	163	1198	14.3	62
10:00-11:00								977	7	221	169	1374	12.8	49
11:00-12:00								1138	15	227	135	1515	9.9	62
12:00-13:00								992	9	174	119	1294	9.9	90
13:00-14:00								912	19	253	158	1342	13.2	73
14:00-15:00								991	18	251	131	1391	10.7	78
15:00-16:00								981	24	258	116	1379	10.2	80
16:00-17:00								1040	9	241	79	1369	6.4	98
17:00-18:00								1179	9	195	66	1449	5.2	141
18:00-19:00								1141	10	120	26	1297	2.8	135
19:00-20:00								722	1	85	10	818	1.3	94
20:00-21:00								505	2	44	12	563	2.5	67
21:00-22:00								324	1	27	17	369	4.9	63
22:00-23:00								151	2	11	12	176	8.0	24
23:00-24:00								98	1	4	15	118	13.6	15
0:00- 1:00								49	0	1	11	61	18.0	7
1:00- 2:00								16	0	3	19	38	50.0	10
2:00- 3:00								37	1	13	21	72	30.6	12
3:00- 4:00								33	0	7	14	54	25.9	6
4:00- 5:00								62	0	3	31	96	32.3	16
5:00- 6:00								154	3	16	41	214	20.6	36
6:00- 7:00								352	8	90	81	531	16.8	81
昼12時間計								11932	156	2463	1395	15946	9.7	1128
夜12時間計								2503	19	304	284	3110	9.7	431
全時間合計								14435	175	2767	1679	19056	9.7	1559
昼夜率								1.21	1.12	1.12	1.20	1.20	-	1.38

自動車交通量調査表

調査日：令和3年10月12日(火)

天候：曇り

調査地点：No.35 市道甲第272号線／市道甲241号線

集計方法：方向別

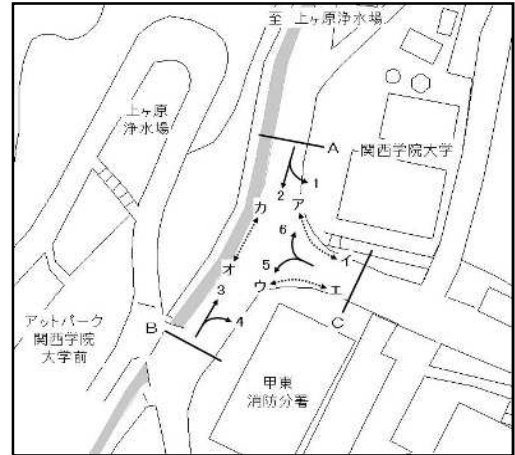

方向 種別 時間帯	1							2						
	乗用車 (台)	バス (台)	小型 貨物車 (台)	普通 貨物車 (台)	合計 (台)	大型車 混入率 (%)	二輪車 (台)	乗用車 (台)	バス (台)	小型 貨物車 (台)	普通 貨物車 (台)	合計 (台)	大型車 混入率 (%)	二輪車 (台)
7:00- 8:00	2	0	0	0	2	0.0	1	1	0	0	0	1	0.0	1
8:00- 9:00	1	0	0	0	1	0.0	3	4	0	1	0	5	0.0	5
9:00-10:00	0	0	1	2	3	66.7	2	3	0	3	0	6	0.0	3
10:00-11:00	4	0	3	1	8	12.5	3	3	0	5	0	8	0.0	2
11:00-12:00	3	0	0	0	3	0.0	4	2	0	2	0	4	0.0	3
12:00-13:00	3	0	2	0	5	0.0	1	0	0	5	1	6	16.7	5
13:00-14:00	1	0	3	0	4	0.0	2	5	0	3	2	10	20.0	5
14:00-15:00	1	0	1	0	2	0.0	2	2	0	5	0	7	0.0	0
15:00-16:00	4	0	2	0	6	0.0	2	2	0	9	0	11	0.0	2
16:00-17:00	5	0	1	0	6	0.0	2	0	0	3	0	3	0.0	1
17:00-18:00	8	0	0	0	8	0.0	1	10	0	2	0	12	0.0	3
18:00-19:00	2	0	1	0	3	0.0	1	1	0	2	0	3	0.0	2
全時間合計	34	0	14	3	51	5.9	24	33	0	40	3	76	3.9	32

方向 種別 時間帯								A 流入部 (1+2)						
	乗用車 (台)	バス (台)	小型 貨物車 (台)	普通 貨物車 (台)	合計 (台)	大型車 混入率 (%)	二輪車 (台)	乗用車 (台)	バス (台)	小型 貨物車 (台)	普通 貨物車 (台)	合計 (台)	大型車 混入率 (%)	二輪車 (台)
7:00- 8:00								3	0	0	0	3	0.0	2
8:00- 9:00								5	0	1	0	6	0.0	8
9:00-10:00								3	0	4	2	9	22.2	5
10:00-11:00								7	0	8	1	16	6.3	5
11:00-12:00								5	0	2	0	7	0.0	7
12:00-13:00								3	0	7	1	11	9.1	6
13:00-14:00								6	0	6	2	14	14.3	7
14:00-15:00								3	0	6	0	9	0.0	2
15:00-16:00								6	0	11	0	17	0.0	4
16:00-17:00								5	0	4	0	9	0.0	3
17:00-18:00								18	0	2	0	20	0.0	4
18:00-19:00								3	0	3	0	6	0.0	3
全時間合計								67	0	54	6	127	4.7	56

自動車交通量調査表

調査日：令和3年10月12日(火)

天候：曇り

調査地点：No.35 市道甲第272号線／市道甲241号線

集計方法：方向別

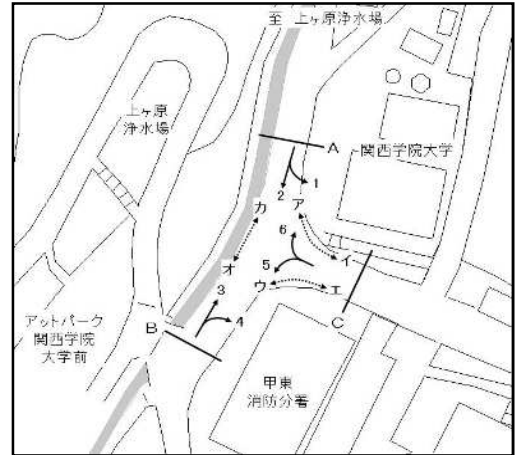

方向 種別 時間帯	3							4						
	乗用車 (台)	バス (台)	小型 貨物車 (台)	普通 貨物車 (台)	合計 (台)	大型車 混入率 (%)	二輪車 (台)	乗用車 (台)	バス (台)	小型 貨物車 (台)	普通 貨物車 (台)	合計 (台)	大型車 混入率 (%)	二輪車 (台)
7:00- 8:00	4	0	6	0	10	0.0	1	99	0	6	0	105	0.0	2
8:00- 9:00	5	0	2	1	8	12.5	8	117	0	17	4	138	2.9	25
9:00-10:00	5	0	6	0	11	0.0	5	63	0	27	2	92	2.2	18
10:00-11:00	2	0	2	1	5	20.0	3	83	0	22	4	109	3.7	17
11:00-12:00	3	0	6	0	9	0.0	2	53	1	24	2	80	3.8	23
12:00-13:00	1	0	4	0	5	0.0	1	71	0	20	4	95	4.2	30
13:00-14:00	3	0	2	0	5	0.0	3	63	0	19	1	83	1.2	23
14:00-15:00	4	0	2	1	7	14.3	4	84	0	20	1	105	1.0	14
15:00-16:00	1	0	1	0	2	0.0	3	69	0	32	2	103	1.9	17
16:00-17:00	8	0	2	0	10	0.0	2	94	2	26	0	122	1.6	22
17:00-18:00	1	0	0	0	1	0.0	3	126	2	37	2	167	2.4	29
18:00-19:00	1	0	0	0	1	0.0	1	111	2	20	3	136	3.7	29
全時間合計	38	0	33	3	74	4.1	36	1033	7	270	25	1335	2.4	249

方向 種別 時間帯								B 流入部 (3+ 4)						
	乗用車 (台)	バス (台)	小型 貨物車 (台)	普通 貨物車 (台)	合計 (台)	大型車 混入率 (%)	二輪車 (台)	乗用車 (台)	バス (台)	小型 貨物車 (台)	普通 貨物車 (台)	合計 (台)	大型車 混入率 (%)	二輪車 (台)
7:00- 8:00								103	0	12	0	115	0.0	3
8:00- 9:00								122	0	19	5	146	3.4	33
9:00-10:00								68	0	33	2	103	1.9	23
10:00-11:00								85	0	24	5	114	4.4	20
11:00-12:00								56	1	30	2	89	3.4	25
12:00-13:00								72	0	24	4	100	4.0	31
13:00-14:00								66	0	21	1	88	1.1	26
14:00-15:00								88	0	22	2	112	1.8	18
15:00-16:00								70	0	33	2	105	1.9	20
16:00-17:00								102	2	28	0	132	1.5	24
17:00-18:00								127	2	37	2	168	2.4	32
18:00-19:00								112	2	20	3	137	3.6	30
全時間合計								1071	7	303	28	1409	2.5	285

自動車交通量調査表

調査日：令和3年10月12日(火)

天候：曇り

調査地点：No.35 市道甲第272号線／市道甲241号線

集計方法：方向別

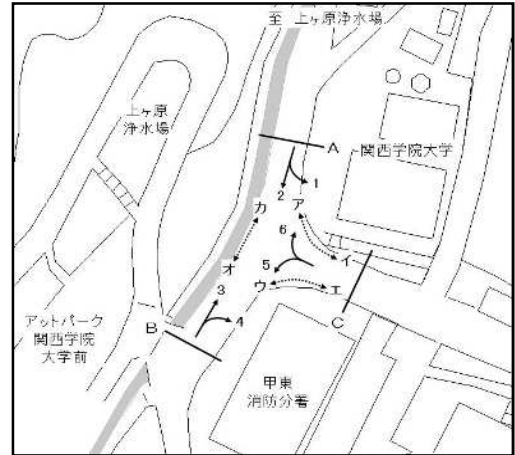

方向 種別 時間帯	5							6						
	乗用車 (台)	バス (台)	小型 貨物車 (台)	普通 貨物車 (台)	合計 (台)	大型車 混入率 (%)	二輪車 (台)	乗用車 (台)	バス (台)	小型 貨物車 (台)	普通 貨物車 (台)	合計 (台)	大型車 混入率 (%)	二輪車 (台)
7:00- 8:00	160	1	54	3	218	1.8	38	4	0	2	0	6	0.0	2
8:00- 9:00	126	0	37	4	167	2.4	19	3	0	3	1	7	14.3	0
9:00-10:00	92	0	20	3	115	2.6	11	1	0	0	1	2	50.0	1
10:00-11:00	85	0	18	2	105	1.9	8	5	0	1	0	6	0.0	4
11:00-12:00	71	0	30	0	101	0.0	19	2	0	0	0	2	0.0	0
12:00-13:00	83	0	19	1	103	1.0	27	1	0	3	0	4	0.0	3
13:00-14:00	79	1	17	5	102	5.9	17	4	0	1	0	5	0.0	3
14:00-15:00	83	0	18	3	104	2.9	6	2	0	1	0	3	0.0	0
15:00-16:00	77	0	20	4	101	4.0	24	3	0	2	0	5	0.0	3
16:00-17:00	68	0	14	0	82	0.0	22	0	0	5	0	5	0.0	2
17:00-18:00	94	1	15	0	110	0.9	28	0	0	0	0	0	0.0	0
18:00-19:00	100	0	8	1	109	0.9	23	1	0	0	0	1	0.0	1
全時間合計	1118	3	270	26	1417	2.0	242	26	0	18	2	46	4.3	19

方向 種別 時間帯								C 流入部 (5+ 6)						
	乗用車 (台)	バス (台)	小型 貨物車 (台)	普通 貨物車 (台)	合計 (台)	大型車 混入率 (%)	二輪車 (台)	乗用車 (台)	バス (台)	小型 貨物車 (台)	普通 貨物車 (台)	合計 (台)	大型車 混入率 (%)	二輪車 (台)
7:00- 8:00								164	1	56	3	224	1.8	40
8:00- 9:00								129	0	40	5	174	2.9	19
9:00-10:00								93	0	20	4	117	3.4	12
10:00-11:00								90	0	19	2	111	1.8	12
11:00-12:00								73	0	30	0	103	0.0	19
12:00-13:00								84	0	22	1	107	0.9	30
13:00-14:00								83	1	18	5	107	5.6	20
14:00-15:00								85	0	19	3	107	2.8	6
15:00-16:00								80	0	22	4	106	3.8	27
16:00-17:00								68	0	19	0	87	0.0	24
17:00-18:00								94	1	15	0	110	0.9	28
18:00-19:00								101	0	8	1	110	0.9	24
全時間合計								1144	3	288	28	1463	2.1	261

自動車交通量調査表

調査日：令和3年10月12日(火)

天候：曇り

調査地点：No.35 市道甲第272号線／市道甲241号線

集計方法：断面別

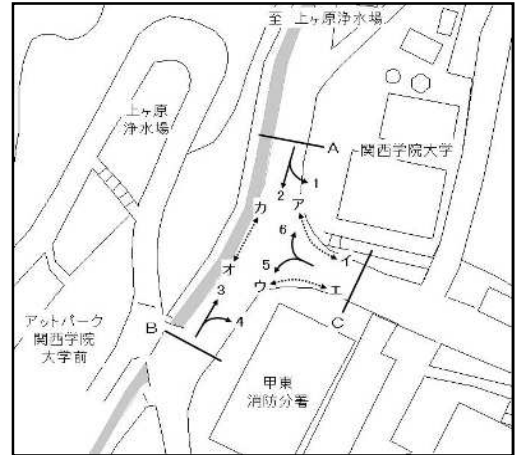

方向 種別 時間帯	A 流入部 (1+ 2)							A 流出部 (3+ 6)						
	乗用車 (台)	バス (台)	小型 貨物車 (台)	普通 貨物車 (台)	合計 (台)	大型車 混入率 (%)	二輪車 (台)	乗用車 (台)	バス (台)	小型 貨物車 (台)	普通 貨物車 (台)	合計 (台)	大型車 混入率 (%)	二輪車 (台)
7:00- 8:00	3	0	0	0	3	0.0	2	8	0	8	0	16	0.0	3
8:00- 9:00	5	0	1	0	6	0.0	8	8	0	5	2	15	13.3	8
9:00-10:00	3	0	4	2	9	22.2	5	6	0	6	1	13	7.7	6
10:00-11:00	7	0	8	1	16	6.3	5	7	0	3	1	11	9.1	7
11:00-12:00	5	0	2	0	7	0.0	7	5	0	6	0	11	0.0	2
12:00-13:00	3	0	7	1	11	9.1	6	2	0	7	0	9	0.0	4
13:00-14:00	6	0	6	2	14	14.3	7	7	0	3	0	10	0.0	6
14:00-15:00	3	0	6	0	9	0.0	2	6	0	3	1	10	10.0	4
15:00-16:00	6	0	11	0	17	0.0	4	4	0	3	0	7	0.0	6
16:00-17:00	5	0	4	0	9	0.0	3	8	0	7	0	15	0.0	4
17:00-18:00	18	0	2	0	20	0.0	4	1	0	0	0	1	0.0	3
18:00-19:00	3	0	3	0	6	0.0	3	2	0	0	0	2	0.0	2
全時間合計	67	0	54	6	127	4.7	56	64	0	51	5	120	4.2	55

方向 種別 時間帯	A 合計 (1+ 2+ 3+ 6)						
	乗用車 (台)	バス (台)	小型 貨物車 (台)	普通 貨物車 (台)	合計 (台)	大型車 混入率 (%)	二輪車 (台)
7:00- 8:00	11	0	8	0	19	0.0	5
8:00- 9:00	13	0	6	2	21	9.5	16
9:00-10:00	9	0	10	3	22	13.6	11
10:00-11:00	14	0	11	2	27	7.4	12
11:00-12:00	10	0	8	0	18	0.0	9
12:00-13:00	5	0	14	1	20	5.0	10
13:00-14:00	13	0	9	2	24	8.3	13
14:00-15:00	9	0	9	1	19	5.3	6
15:00-16:00	10	0	14	0	24	0.0	10
16:00-17:00	13	0	11	0	24	0.0	7
17:00-18:00	19	0	2	0	21	0.0	7
18:00-19:00	5	0	3	0	8	0.0	5
全時間合計	131	0	105	11	247	4.5	111

自動車交通量調査表

調査日：令和3年10月12日(火)

天候：曇り

調査地点：No.35 市道甲第272号線／市道甲241号線

集計方法：断面別

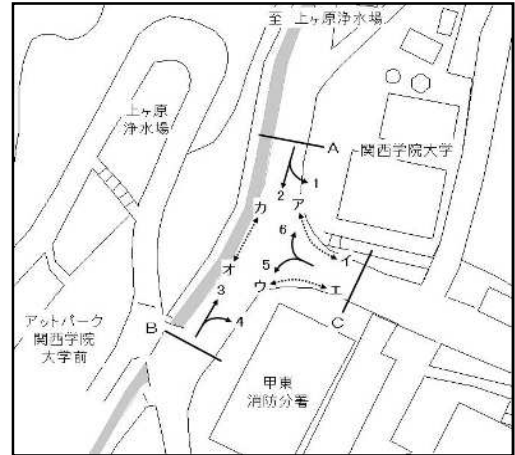

方向 種別 時間帯	C 流入部 (5+ 6)							C 流出部 (1+ 4)						
	乗用車 (台)	バス (台)	小型 貨物車 (台)	普通 貨物車 (台)	合計 (台)	大型車 混入率 (%)	二輪車 (台)	乗用車 (台)	バス (台)	小型 貨物車 (台)	普通 貨物車 (台)	合計 (台)	大型車 混入率 (%)	二輪車 (台)
7:00- 8:00	164	1	56	3	224	1.8	40	101	0	6	0	107	0.0	3
8:00- 9:00	129	0	40	5	174	2.9	19	118	0	17	4	139	2.9	28
9:00-10:00	93	0	20	4	117	3.4	12	63	0	28	4	95	4.2	20
10:00-11:00	90	0	19	2	111	1.8	12	87	0	25	5	117	4.3	20
11:00-12:00	73	0	30	0	103	0.0	19	56	1	24	2	83	3.6	27
12:00-13:00	84	0	22	1	107	0.9	30	74	0	22	4	100	4.0	31
13:00-14:00	83	1	18	5	107	5.6	20	64	0	22	1	87	1.1	25
14:00-15:00	85	0	19	3	107	2.8	6	85	0	21	1	107	0.9	16
15:00-16:00	80	0	22	4	106	3.8	27	73	0	34	2	109	1.8	19
16:00-17:00	68	0	19	0	87	0.0	24	99	2	27	0	128	1.6	24
17:00-18:00	94	1	15	0	110	0.9	28	134	2	37	2	175	2.3	30
18:00-19:00	101	0	8	1	110	0.9	24	113	2	21	3	139	3.6	30
全時間合計	1144	3	288	28	1463	2.1	261	1067	7	284	28	1386	2.5	273

方向 種別 時間帯								C 合計 (1+ 4+ 5+ 6)						
	乗用車 (台)	バス (台)	小型 貨物車 (台)	普通 貨物車 (台)	合計 (台)	大型車 混入率 (%)	二輪車 (台)	乗用車 (台)	バス (台)	小型 貨物車 (台)	普通 貨物車 (台)	合計 (台)	大型車 混入率 (%)	二輪車 (台)
7:00- 8:00								265	1	62	3	331	1.2	43
8:00- 9:00								247	0	57	9	313	2.9	47
9:00-10:00								156	0	48	8	212	3.8	32
10:00-11:00								177	0	44	7	228	3.1	32
11:00-12:00								129	1	54	2	186	1.6	46
12:00-13:00								158	0	44	5	207	2.4	61
13:00-14:00								147	1	40	6	194	3.6	45
14:00-15:00								170	0	40	4	214	1.9	22
15:00-16:00								153	0	56	6	215	2.8	46
16:00-17:00								167	2	46	0	215	0.9	48
17:00-18:00								228	3	52	2	285	1.8	58
18:00-19:00								214	2	29	4	249	2.4	54
全時間合計								2211	10	572	56	2849	2.3	534

自動車交通量調査表

調査日：令和3年10月12日(火)

天候：曇り

調査地点：No.35 市道甲第272号線／市道甲241号線

集計方法：交差点計

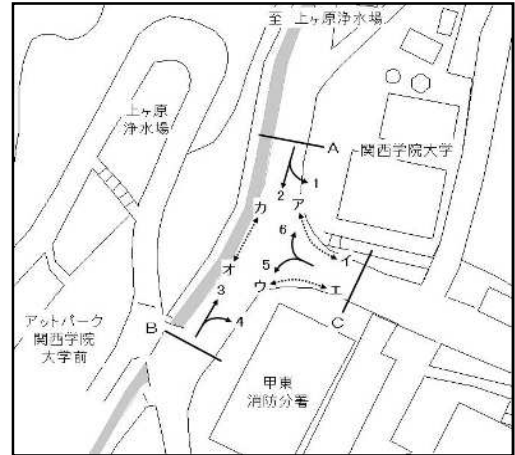

流入部 種別 時間帯	A							B						
	乗用車 (台)	バス (台)	小型 貨物車 (台)	普通 貨物車 (台)	合計 (台)	大型車 混入率 (%)	二輪車 (台)	乗用車 (台)	バス (台)	小型 貨物車 (台)	普通 貨物車 (台)	合計 (台)	大型車 混入率 (%)	二輪車 (台)
7:00- 8:00	3	0	0	0	3	0.0	2	103	0	12	0	115	0.0	3
8:00- 9:00	5	0	1	0	6	0.0	8	122	0	19	5	146	3.4	33
9:00-10:00	3	0	4	2	9	22.2	5	68	0	33	2	103	1.9	23
10:00-11:00	7	0	8	1	16	6.3	5	85	0	24	5	114	4.4	20
11:00-12:00	5	0	2	0	7	0.0	7	56	1	30	2	89	3.4	25
12:00-13:00	3	0	7	1	11	9.1	6	72	0	24	4	100	4.0	31
13:00-14:00	6	0	6	2	14	14.3	7	66	0	21	1	88	1.1	26
14:00-15:00	3	0	6	0	9	0.0	2	88	0	22	2	112	1.8	18
15:00-16:00	6	0	11	0	17	0.0	4	70	0	33	2	105	1.9	20
16:00-17:00	5	0	4	0	9	0.0	3	102	2	28	0	132	1.5	24
17:00-18:00	18	0	2	0	20	0.0	4	127	2	37	2	168	2.4	32
18:00-19:00	3	0	3	0	6	0.0	3	112	2	20	3	137	3.6	30
全時間合計	67	0	54	6	127	4.7	56	1071	7	303	28	1409	2.5	285

流入部 種別 時間帯	C							合計 (A+ B+ C)						
	乗用車 (台)	バス (台)	小型 貨物車 (台)	普通 貨物車 (台)	合計 (台)	大型車 混入率 (%)	二輪車 (台)	乗用車 (台)	バス (台)	小型 貨物車 (台)	普通 貨物車 (台)	合計 (台)	大型車 混入率 (%)	二輪車 (台)
7:00- 8:00	164	1	56	3	224	1.8	40	270	1	68	3	342	1.2	45
8:00- 9:00	129	0	40	5	174	2.9	19	256	0	60	10	326	3.1	60
9:00-10:00	93	0	20	4	117	3.4	12	164	0	57	8	229	3.5	40
10:00-11:00	90	0	19	2	111	1.8	12	182	0	51	8	241	3.3	37
11:00-12:00	73	0	30	0	103	0.0	19	134	1	62	2	199	1.5	51
12:00-13:00	84	0	22	1	107	0.9	30	159	0	53	6	218	2.8	67
13:00-14:00	83	1	18	5	107	5.6	20	155	1	45	8	209	4.3	53
14:00-15:00	85	0	19	3	107	2.8	6	176	0	47	5	228	2.2	26
15:00-16:00	80	0	22	4	106	3.8	27	156	0	66	6	228	2.6	51
16:00-17:00	68	0	19	0	87	0.0	24	175	2	51	0	228	0.9	51
17:00-18:00	94	1	15	0	110	0.9	28	239	3	54	2	298	1.7	64
18:00-19:00	101	0	8	1	110	0.9	24	216	2	31	4	253	2.4	57
全時間合計	1144	3	288	28	1463	2.1	261	2282	10	645	62	2999	2.4	602

自動車交通量調査表

調査日：令和3年10月12日(火)

天候：曇り

調査地点：No.36 臨港線／小曾根線

集計方法：方向別

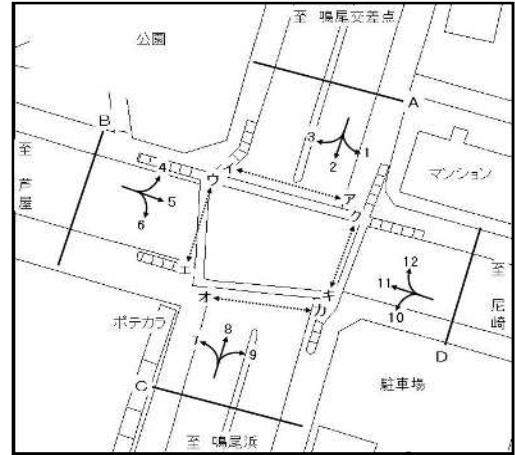

方向 種別 時間帯	1							2						
	乗用車 (台)	バス (台)	小型 貨物車 (台)	普通 貨物車 (台)	合計 (台)	大型車 混入率 (%)	二輪車 (台)	乗用車 (台)	バス (台)	小型 貨物車 (台)	普通 貨物車 (台)	合計 (台)	大型車 混入率 (%)	二輪車 (台)
7:00- 8:00	75	1	15	28	119	24.4	3	275	15	39	85	414	24.2	53
8:00- 9:00	58	1	9	42	110	39.1	4	203	7	42	120	372	34.1	66
9:00-10:00	44	0	18	40	102	39.2	0	146	6	65	135	352	40.1	14
10:00-11:00	35	0	20	55	110	50.0	2	133	4	50	143	330	44.5	12
11:00-12:00	47	0	8	39	94	41.5	2	186	8	23	124	341	38.7	10
12:00-13:00	46	1	1	48	96	51.0	7	174	9	7	111	301	39.9	12
13:00-14:00	52	1	17	39	109	36.7	0	91	10	33	78	212	41.5	9
14:00-15:00	34	0	17	40	91	44.0	3	99	15	31	81	226	42.5	9
15:00-16:00	37	0	30	28	95	29.5	1	148	13	58	104	323	36.2	16
16:00-17:00	50	0	23	21	94	22.3	1	164	13	64	65	306	25.5	28
17:00-18:00	45	5	3	20	73	34.2	1	205	24	19	41	289	22.5	15
18:00-19:00	65	0	3	10	78	12.8	1	206	14	7	36	263	19.0	20
全時間合計	588	9	164	410	1171	35.8	25	2030	138	438	1123	3729	33.8	264

方向 種別 時間帯	3							A 流入部 (1+ 2+ 3)						
	乗用車 (台)	バス (台)	小型 貨物車 (台)	普通 貨物車 (台)	合計 (台)	大型車 混入率 (%)	二輪車 (台)	乗用車 (台)	バス (台)	小型 貨物車 (台)	普通 貨物車 (台)	合計 (台)	大型車 混入率 (%)	二輪車 (台)
7:00- 8:00	36	0	15	10	61	16.4	1	386	16	69	123	594	23.4	57
8:00- 9:00	26	0	16	9	51	17.6	0	287	8	67	171	533	33.6	70
9:00-10:00	31	1	10	6	48	14.6	0	221	7	93	181	502	37.5	14
10:00-11:00	61	2	20	4	87	6.9	0	229	6	90	202	527	39.5	14
11:00-12:00	78	8	23	12	121	16.5	1	311	16	54	175	556	34.4	13
12:00-13:00	52	4	11	10	77	18.2	1	272	14	19	169	474	38.6	20
13:00-14:00	60	0	9	14	83	16.9	2	203	11	59	131	404	35.1	11
14:00-15:00	61	1	2	8	72	12.5	2	194	16	50	129	389	37.3	14
15:00-16:00	40	0	6	2	48	4.2	5	225	13	94	134	466	31.5	22
16:00-17:00	45	0	16	2	63	3.2	4	259	13	103	88	463	21.8	33
17:00-18:00	82	9	3	6	100	15.0	1	332	38	25	67	462	22.7	17
18:00-19:00	93	7	3	5	108	11.1	4	364	21	13	51	449	16.0	25
全時間合計	665	32	134	88	919	13.1	21	3283	179	736	1621	5819	30.9	310

自動車交通量調査表

調査日：令和3年10月12日(火)

天候：曇り

調査地点：No.36 臨港線／小曾根線

集計方法：方向別

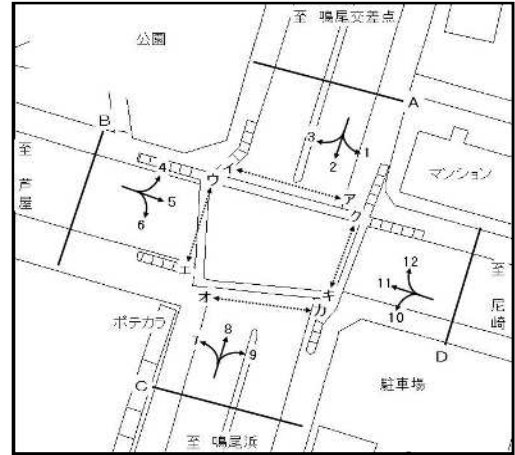

方向 種別 時間帯	4							5						
	乗用車 (台)	バス (台)	小型 貨物車 (台)	普通 貨物車 (台)	合計 (台)	大型車 混入率 (%)	二輪車 (台)	乗用車 (台)	バス (台)	小型 貨物車 (台)	普通 貨物車 (台)	合計 (台)	大型車 混入率 (%)	二輪車 (台)
7:00- 8:00	28	2	10	8	48	20.8	1	228	0	44	12	284	4.2	75
8:00- 9:00	26	1	12	4	43	11.6	1	323	2	33	40	398	10.6	38
9:00-10:00	28	1	12	5	46	13.0	2	200	3	24	40	267	16.1	21
10:00-11:00	46	0	5	11	62	17.7	5	111	0	24	33	168	19.6	17
11:00-12:00	52	1	9	14	76	19.7	7	147	0	19	32	198	16.2	20
12:00-13:00	59	2	11	5	77	9.1	6	160	0	26	10	196	5.1	18
13:00-14:00	67	1	18	5	91	6.6	1	137	0	47	13	197	6.6	24
14:00-15:00	85	1	5	7	98	8.2	4	173	0	17	25	215	11.6	16
15:00-16:00	97	1	2	8	108	8.3	6	155	2	13	20	190	11.6	13
16:00-17:00	77	2	9	8	96	10.4	6	137	1	16	20	174	12.1	15
17:00-18:00	53	0	5	5	63	7.9	11	119	2	19	6	146	5.5	16
18:00-19:00	65	0	5	0	70	0.0	4	140	0	24	4	168	2.4	19
全時間合計	683	12	103	80	878	10.5	54	2030	10	306	255	2601	10.2	292

方向 種別 時間帯	6							B 流入部 (4+ 5+ 6)						
	乗用車 (台)	バス (台)	小型 貨物車 (台)	普通 貨物車 (台)	合計 (台)	大型車 混入率 (%)	二輪車 (台)	乗用車 (台)	バス (台)	小型 貨物車 (台)	普通 貨物車 (台)	合計 (台)	大型車 混入率 (%)	二輪車 (台)
7:00- 8:00	68	25	10	5	108	27.8	14	324	27	64	25	440	11.8	90
8:00- 9:00	82	25	22	14	143	27.3	7	431	28	67	58	584	14.7	46
9:00-10:00	80	21	20	15	136	26.5	7	308	25	56	60	449	18.9	30
10:00-11:00	58	6	16	12	92	19.6	16	215	6	45	56	322	19.3	38
11:00-12:00	65	9	7	8	89	19.1	5	264	10	35	54	363	17.6	32
12:00-13:00	62	8	19	9	98	17.3	1	281	10	56	24	371	9.2	25
13:00-14:00	53	9	17	13	92	23.9	4	257	10	82	31	380	10.8	29
14:00-15:00	67	10	3	12	92	23.9	5	325	11	25	44	405	13.6	25
15:00-16:00	69	9	4	14	96	24.0	5	321	12	19	42	394	13.7	24
16:00-17:00	71	8	7	10	96	18.8	2	285	11	32	38	366	13.4	23
17:00-18:00	71	15	3	8	97	23.7	2	243	17	27	19	306	11.8	29
18:00-19:00	55	17	12	1	85	21.2	6	260	17	41	5	323	6.8	29
全時間合計	801	162	140	121	1224	23.1	74	3514	184	549	456	4703	13.6	420

自動車交通量調査表

調査日：令和3年10月12日(火)

天候：曇り

調査地点：No.36 臨港線／小曾根線

集計方法：方向別

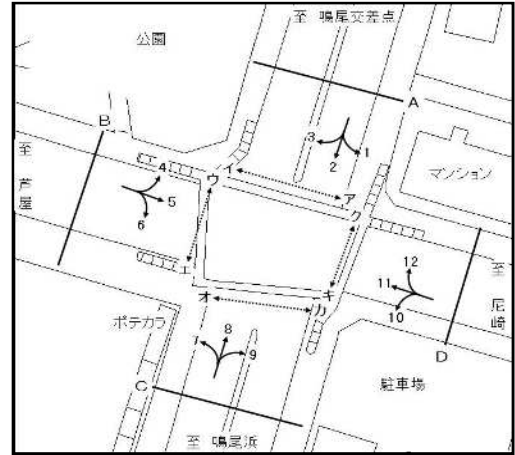

方向 種別 時間帯	7							8						
	乗用車 (台)	バス (台)	小型 貨物車 (台)	普通 貨物車 (台)	合計 (台)	大型車 混入率 (%)	二輪車 (台)	乗用車 (台)	バス (台)	小型 貨物車 (台)	普通 貨物車 (台)	合計 (台)	大型車 混入率 (%)	二輪車 (台)
7:00- 8:00	21	22	23	10	76	42.1	1	135	12	60	106	313	37.7	32
8:00- 9:00	30	20	14	15	79	44.3	1	217	8	55	156	436	37.6	17
9:00-10:00	40	21	15	18	94	41.5	2	156	10	53	132	351	40.5	10
10:00-11:00	43	9	5	9	66	27.3	2	106	10	45	139	300	49.7	17
11:00-12:00	53	8	8	4	73	16.4	6	126	5	38	116	285	42.5	11
12:00-13:00	43	8	9	4	64	18.8	4	138	8	51	97	294	35.7	12
13:00-14:00	44	13	16	13	86	30.2	6	144	2	52	98	296	33.8	15
14:00-15:00	55	22	3	15	95	38.9	6	211	10	22	105	348	33.0	15
15:00-16:00	68	12	4	11	95	24.2	7	210	11	29	99	349	31.5	16
16:00-17:00	48	21	7	6	82	32.9	10	214	12	44	85	355	27.3	44
17:00-18:00	43	28	4	3	78	39.7	9	263	16	35	55	369	19.2	70
18:00-19:00	84	28	6	1	119	24.4	9	281	7	38	41	367	13.1	55
全時間合計	572	212	114	109	1007	31.9	63	2201	111	522	1229	4063	33.0	314

方向 種別 時間帯	9							C 流入部 (7+ 8+ 9)						
	乗用車 (台)	バス (台)	小型 貨物車 (台)	普通 貨物車 (台)	合計 (台)	大型車 混入率 (%)	二輪車 (台)	乗用車 (台)	バス (台)	小型 貨物車 (台)	普通 貨物車 (台)	合計 (台)	大型車 混入率 (%)	二輪車 (台)
7:00- 8:00	31	0	12	28	71	39.4	2	187	34	95	144	460	38.7	35
8:00- 9:00	61	1	12	44	118	38.1	2	308	29	81	215	633	38.5	20
9:00-10:00	73	1	14	54	142	38.7	2	269	32	82	204	587	40.2	14
10:00-11:00	25	0	11	47	83	56.6	1	174	19	61	195	449	47.7	20
11:00-12:00	46	0	11	54	111	48.6	2	225	13	57	174	469	39.9	19
12:00-13:00	54	1	11	29	95	31.6	0	235	17	71	130	453	32.5	16
13:00-14:00	54	1	27	42	124	34.7	3	242	16	95	153	506	33.4	24
14:00-15:00	87	3	10	55	155	37.4	8	353	35	35	175	598	35.1	29
15:00-16:00	99	5	12	53	169	34.3	7	377	28	45	163	613	31.2	30
16:00-17:00	128	11	8	43	190	28.4	10	390	44	59	134	627	28.4	64
17:00-18:00	112	3	8	28	151	20.5	7	418	47	47	86	598	22.2	86
18:00-19:00	136	0	7	14	157	8.9	29	501	35	51	56	643	14.2	93
全時間合計	906	26	143	491	1566	33.0	73	3679	349	779	1829	6636	32.8	450

自動車交通量調査表

調査日：令和3年10月12日(火)

天候：曇り

調査地点：No.36 臨港線／小曾根線

集計方法：方向別

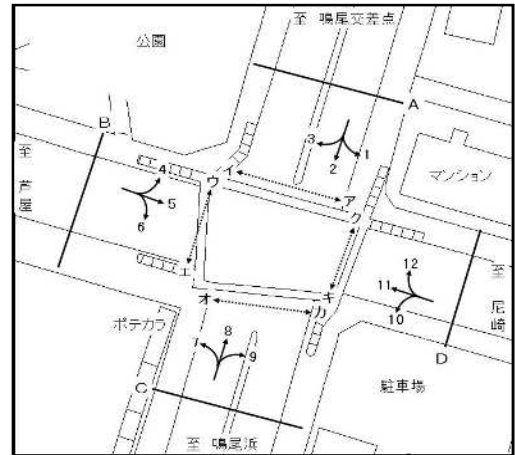

方向 種別 時間帯	10							11						
	乗用車 (台)	バス (台)	小型 貨物車 (台)	普通 貨物車 (台)	合計 (台)	大型車 混入率 (%)	二輪車 (台)	乗用車 (台)	バス (台)	小型 貨物車 (台)	普通 貨物車 (台)	合計 (台)	大型車 混入率 (%)	二輪車 (台)
7:00- 8:00	147	0	14	32	193	16.6	40	124	0	23	33	180	18.3	1
8:00- 9:00	91	0	14	58	163	35.6	8	94	4	52	22	172	15.1	36
9:00-10:00	49	0	25	32	106	30.2	3	126	1	36	20	183	11.5	11
10:00-11:00	38	0	30	48	116	41.4	5	155	0	42	30	227	13.2	13
11:00-12:00	56	1	16	35	108	33.3	2	204	0	23	25	252	9.9	12
12:00-13:00	52	0	8	32	92	34.8	6	190	0	22	38	250	15.2	22
13:00-14:00	34	0	10	42	86	48.8	4	184	2	43	64	293	22.5	13
14:00-15:00	43	0	13	50	106	47.2	3	174	4	38	78	294	27.9	28
15:00-16:00	36	0	18	34	88	38.6	7	150	0	34	17	201	8.5	19
16:00-17:00	55	2	32	23	112	22.3	8	160	0	33	8	201	4.0	26
17:00-18:00	57	1	5	23	86	27.9	3	303	10	21	19	353	8.2	46
18:00-19:00	47	3	3	12	65	23.1	1	311	5	14	10	340	4.4	32
全時間合計	705	7	188	421	1321	32.4	90	2175	26	381	364	2946	13.2	259

方向 種別 時間帯	12							D 流入部 (10+11+12)						
	乗用車 (台)	バス (台)	小型 貨物車 (台)	普通 貨物車 (台)	合計 (台)	大型車 混入率 (%)	二輪車 (台)	乗用車 (台)	バス (台)	小型 貨物車 (台)	普通 貨物車 (台)	合計 (台)	大型車 混入率 (%)	二輪車 (台)
7:00- 8:00	39	0	14	39	92	42.4	5	310	0	51	104	465	22.4	46
8:00- 9:00	54	1	34	22	111	20.7	2	239	5	100	102	446	24.0	46
9:00-10:00	33	0	27	27	87	31.0	2	208	1	88	79	376	21.3	16
10:00-11:00	35	0	15	24	74	32.4	1	228	0	87	102	417	24.5	19
11:00-12:00	51	1	15	16	83	20.5	1	311	2	54	76	443	17.6	15
12:00-13:00	60	1	9	28	98	29.6	2	302	1	39	98	440	22.5	30
13:00-14:00	66	0	17	26	109	23.9	3	284	2	70	132	488	27.5	20
14:00-15:00	48	0	10	38	96	39.6	3	265	4	61	166	496	34.3	34
15:00-16:00	40	0	34	13	87	14.9	0	226	0	86	64	376	17.0	26
16:00-17:00	51	0	19	13	83	15.7	6	266	2	84	44	396	11.6	40
17:00-18:00	57	1	5	23	86	27.9	3	417	12	31	65	525	14.7	52
18:00-19:00	112	3	2	7	124	8.1	7	470	11	19	29	529	7.6	40
全時間合計	646	7	201	276	1130	25.0	35	3526	40	770	1061	5397	20.4	384

自動車交通量調査表

調査日：令和3年10月12日(火)

天候：曇り

調査地点：No.36 臨港線／小曾根線

集計方法：断面別

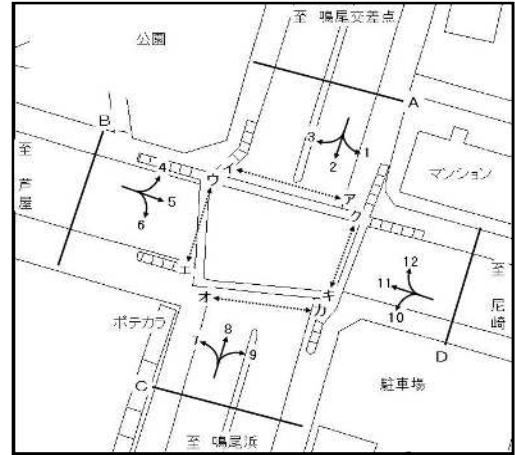

方向 種別 時間帯	A 流入部 (1+ 2+ 3)							A 流出部 (4+ 8+12)						
	乗用車 (台)	バス (台)	小型 貨物車 (台)	普通 貨物車 (台)	合計 (台)	大型車 混入率 (%)	二輪車 (台)	乗用車 (台)	バス (台)	小型 貨物車 (台)	普通 貨物車 (台)	合計 (台)	大型車 混入率 (%)	二輪車 (台)
7:00- 8:00	386	16	69	123	594	23.4	57	202	14	84	153	453	36.9	38
8:00- 9:00	287	8	67	171	533	33.6	70	297	10	101	182	590	32.5	20
9:00-10:00	221	7	93	181	502	37.5	14	217	11	92	164	484	36.2	14
10:00-11:00	229	6	90	202	527	39.5	14	187	10	65	174	436	42.2	23
11:00-12:00	311	16	54	175	556	34.4	13	229	7	62	146	444	34.5	19
12:00-13:00	272	14	19	169	474	38.6	20	257	11	71	130	469	30.1	20
13:00-14:00	203	11	59	131	404	35.1	11	277	3	87	129	496	26.6	19
14:00-15:00	194	16	50	129	389	37.3	14	344	11	37	150	542	29.7	22
15:00-16:00	225	13	94	134	466	31.5	22	347	12	65	120	544	24.3	22
16:00-17:00	259	13	103	88	463	21.8	33	342	14	72	106	534	22.5	56
17:00-18:00	332	38	25	67	462	22.7	17	373	17	45	83	518	19.3	84
18:00-19:00	364	21	13	51	449	16.0	25	458	10	45	48	561	10.3	66
全時間合計	3283	179	736	1621	5819	30.9	310	3530	130	826	1585	6071	28.2	403

方向 種別 時間帯	A 合計 (1+ 2+ 3+ 4+ 8+12)													
	乗用車 (台)	バス (台)	小型 貨物車 (台)	普通 貨物車 (台)	合計 (台)	大型車 混入率 (%)	二輪車 (台)	乗用車 (台)	バス (台)	小型 貨物車 (台)	普通 貨物車 (台)	合計 (台)	大型車 混入率 (%)	二輪車 (台)
7:00- 8:00								588	30	153	276	1047	29.2	95
8:00- 9:00								584	18	168	353	1123	33.0	90
9:00-10:00								438	18	185	345	986	36.8	28
10:00-11:00								416	16	155	376	963	40.7	37
11:00-12:00								540	23	116	321	1000	34.4	32
12:00-13:00								529	25	90	299	943	34.4	40
13:00-14:00								480	14	146	260	900	30.4	30
14:00-15:00								538	27	87	279	931	32.9	36
15:00-16:00								572	25	159	254	1010	27.6	44
16:00-17:00								601	27	175	194	997	22.2	89
17:00-18:00								705	55	70	150	980	20.9	101
18:00-19:00								822	31	58	99	1010	12.9	91
全時間合計								6813	309	1562	3206	11890	29.6	713

自動車交通量調査表

調査日：令和3年10月12日(火)

天候：曇り

調査地点：No.36 臨港線／小曾根線

集計方法：断面別

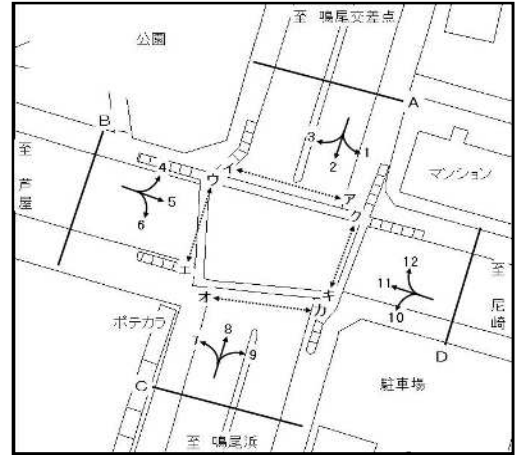

方向 種別 時間帯	B 流入部 (4+ 5+ 6)							B 流出部 (3+ 7+11)						
	乗用車 (台)	バス (台)	小型 貨物車 (台)	普通 貨物車 (台)	合計 (台)	大型車 混入率 (%)	二輪車 (台)	乗用車 (台)	バス (台)	小型 貨物車 (台)	普通 貨物車 (台)	合計 (台)	大型車 混入率 (%)	二輪車 (台)
7:00- 8:00	324	27	64	25	440	11.8	90	181	22	61	53	317	23.7	3
8:00- 9:00	431	28	67	58	584	14.7	46	150	24	82	46	302	23.2	37
9:00-10:00	308	25	56	60	449	18.9	30	197	23	61	44	325	20.6	13
10:00-11:00	215	6	45	56	322	19.3	38	259	11	67	43	380	14.2	15
11:00-12:00	264	10	35	54	363	17.6	32	335	16	54	41	446	12.8	19
12:00-13:00	281	10	56	24	371	9.2	25	285	12	42	52	391	16.4	27
13:00-14:00	257	10	82	31	380	10.8	29	288	15	68	91	462	22.9	21
14:00-15:00	325	11	25	44	405	13.6	25	290	27	43	101	461	27.8	36
15:00-16:00	321	12	19	42	394	13.7	24	258	12	44	30	344	12.2	31
16:00-17:00	285	11	32	38	366	13.4	23	253	21	56	16	346	10.7	40
17:00-18:00	243	17	27	19	306	11.8	29	428	47	28	28	531	14.1	56
18:00-19:00	260	17	41	5	323	6.8	29	488	40	23	16	567	9.9	45
全時間合計	3514	184	549	456	4703	13.6	420	3412	270	629	561	4872	17.1	343

方向 種別 時間帯	B 流入部 (4+ 5+ 6)							B 合計 (3+ 4+ 5+ 6+ 7+11)						
	乗用車 (台)	バス (台)	小型 貨物車 (台)	普通 貨物車 (台)	合計 (台)	大型車 混入率 (%)	二輪車 (台)	乗用車 (台)	バス (台)	小型 貨物車 (台)	普通 貨物車 (台)	合計 (台)	大型車 混入率 (%)	二輪車 (台)
7:00- 8:00								505	49	125	78	757	16.8	93
8:00- 9:00								581	52	149	104	886	17.6	83
9:00-10:00								505	48	117	104	774	19.6	43
10:00-11:00								474	17	112	99	702	16.5	53
11:00-12:00								599	26	89	95	809	15.0	51
12:00-13:00								566	22	98	76	762	12.9	52
13:00-14:00								545	25	150	122	842	17.5	50
14:00-15:00								615	38	68	145	866	21.1	61
15:00-16:00								579	24	63	72	738	13.0	55
16:00-17:00								538	32	88	54	712	12.1	63
17:00-18:00								671	64	55	47	837	13.3	85
18:00-19:00								748	57	64	21	890	8.8	74
全時間合計								6926	454	1178	1017	9575	15.4	763

自動車交通量調査表

調査日：令和3年10月12日(火)

天候：曇り

調査地点：No.36 臨港線／小曾根線

集計方法：断面別

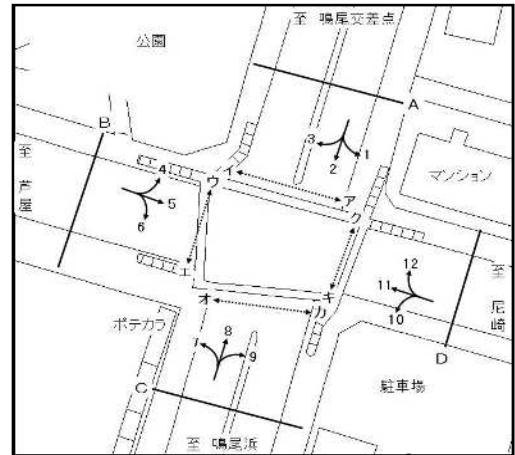

方向 種別 時間帯	D 流入部 (10+11+12)							D 流出部 (1+5+9)						
	乗用車 (台)	バス (台)	小型 貨物車 (台)	普通 貨物車 (台)	合計 (台)	大型車 混入率 (%)	二輪車 (台)	乗用車 (台)	バス (台)	小型 貨物車 (台)	普通 貨物車 (台)	合計 (台)	大型車 混入率 (%)	二輪車 (台)
7:00- 8:00	310	0	51	104	465	22.4	46	334	1	71	68	474	14.6	80
8:00- 9:00	239	5	100	102	446	24.0	46	442	4	54	126	626	20.8	44
9:00-10:00	208	1	88	79	376	21.3	16	317	4	56	134	511	27.0	23
10:00-11:00	228	0	87	102	417	24.5	19	171	0	55	135	361	37.4	20
11:00-12:00	311	2	54	76	443	17.6	15	240	0	38	125	403	31.0	24
12:00-13:00	302	1	39	98	440	22.5	30	260	2	38	87	387	23.0	25
13:00-14:00	284	2	70	132	488	27.5	20	243	2	91	94	430	22.3	27
14:00-15:00	265	4	61	166	496	34.3	34	294	3	44	120	461	26.7	27
15:00-16:00	226	0	86	64	376	17.0	26	291	7	55	101	454	23.8	21
16:00-17:00	266	2	84	44	396	11.6	40	315	12	47	84	458	21.0	26
17:00-18:00	417	12	31	65	525	14.7	52	276	10	30	54	370	17.3	24
18:00-19:00	470	11	19	29	529	7.6	40	341	0	34	28	403	6.9	49
全時間合計	3526	40	770	1061	5397	20.4	384	3524	45	613	1156	5338	22.5	390

方向 種別 時間帯	D 流入部 (10+11+12)							D 合計 (1+5+9+10+11+12)						
	乗用車 (台)	バス (台)	小型 貨物車 (台)	普通 貨物車 (台)	合計 (台)	大型車 混入率 (%)	二輪車 (台)	乗用車 (台)	バス (台)	小型 貨物車 (台)	普通 貨物車 (台)	合計 (台)	大型車 混入率 (%)	二輪車 (台)
7:00- 8:00								644	1	122	172	939	18.4	126
8:00- 9:00								681	9	154	228	1072	22.1	90
9:00-10:00								525	5	144	213	887	24.6	39
10:00-11:00								399	0	142	237	778	30.5	39
11:00-12:00								551	2	92	201	846	24.0	39
12:00-13:00								562	3	77	185	827	22.7	55
13:00-14:00								527	4	161	226	918	25.1	47
14:00-15:00								559	7	105	286	957	30.6	61
15:00-16:00								517	7	141	165	830	20.7	47
16:00-17:00								581	14	131	128	854	16.6	66
17:00-18:00								693	22	61	119	895	15.8	76
18:00-19:00								811	11	53	57	932	7.3	89
全時間合計								7050	85	1383	2217	10735	21.4	774

自動車交通量調査表

調査日：令和3年10月12日(火)

天候：曇り

調査地点：No.36 臨港線／小曾根線

集計方法：交差点計

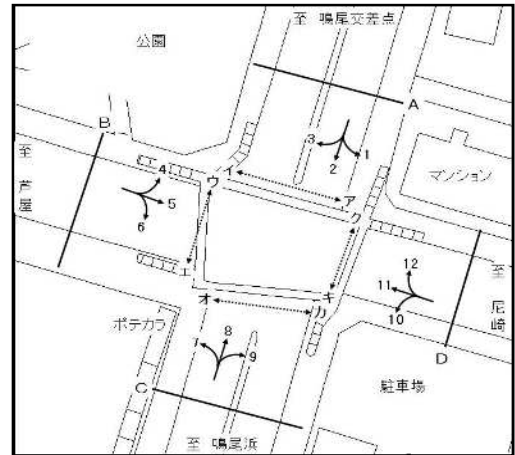

流入部 種別 時間帯	A							B						
	乗用車 (台)	バス (台)	小型 貨物車 (台)	普通 貨物車 (台)	合計 (台)	大型車 混入率 (%)	二輪車 (台)	乗用車 (台)	バス (台)	小型 貨物車 (台)	普通 貨物車 (台)	合計 (台)	大型車 混入率 (%)	二輪車 (台)
7:00- 8:00	386	16	69	123	594	23.4	57	324	27	64	25	440	11.8	90
8:00- 9:00	287	8	67	171	533	33.6	70	431	28	67	58	584	14.7	46
9:00-10:00	221	7	93	181	502	37.5	14	308	25	56	60	449	18.9	30
10:00-11:00	229	6	90	202	527	39.5	14	215	6	45	56	322	19.3	38
11:00-12:00	311	16	54	175	556	34.4	13	264	10	35	54	363	17.6	32
12:00-13:00	272	14	19	169	474	38.6	20	281	10	56	24	371	9.2	25
13:00-14:00	203	11	59	131	404	35.1	11	257	10	82	31	380	10.8	29
14:00-15:00	194	16	50	129	389	37.3	14	325	11	25	44	405	13.6	25
15:00-16:00	225	13	94	134	466	31.5	22	321	12	19	42	394	13.7	24
16:00-17:00	259	13	103	88	463	21.8	33	285	11	32	38	366	13.4	23
17:00-18:00	332	38	25	67	462	22.7	17	243	17	27	19	306	11.8	29
18:00-19:00	364	21	13	51	449	16.0	25	260	17	41	5	323	6.8	29
全時間合計	3283	179	736	1621	5819	30.9	310	3514	184	549	456	4703	13.6	420

流入部 種別 時間帯	C							D						
	乗用車 (台)	バス (台)	小型 貨物車 (台)	普通 貨物車 (台)	合計 (台)	大型車 混入率 (%)	二輪車 (台)	乗用車 (台)	バス (台)	小型 貨物車 (台)	普通 貨物車 (台)	合計 (台)	大型車 混入率 (%)	二輪車 (台)
7:00- 8:00	187	34	95	144	460	38.7	35	310	0	51	104	465	22.4	46
8:00- 9:00	308	29	81	215	633	38.5	20	239	5	100	102	446	24.0	46
9:00-10:00	269	32	82	204	587	40.2	14	208	1	88	79	376	21.3	16
10:00-11:00	174	19	61	195	449	47.7	20	228	0	87	102	417	24.5	19
11:00-12:00	225	13	57	174	469	39.9	19	311	2	54	76	443	17.6	15
12:00-13:00	235	17	71	130	453	32.5	16	302	1	39	98	440	22.5	30
13:00-14:00	242	16	95	153	506	33.4	24	284	2	70	132	488	27.5	20
14:00-15:00	353	35	35	175	598	35.1	29	265	4	61	166	496	34.3	34
15:00-16:00	377	28	45	163	613	31.2	30	226	0	86	64	376	17.0	26
16:00-17:00	390	44	59	134	627	28.4	64	266	2	84	44	396	11.6	40
17:00-18:00	418	47	47	86	598	22.2	86	417	12	31	65	525	14.7	52
18:00-19:00	501	35	51	56	643	14.2	93	470	11	19	29	529	7.6	40
全時間合計	3679	349	779	1829	6636	32.8	450	3526	40	770	1061	5397	20.4	384

自動車交通量調査表

調査日：令和3年10月12日(火)

天候：曇り

調査地点：No.36 臨港線／小曾根線

集計方法：交差点計

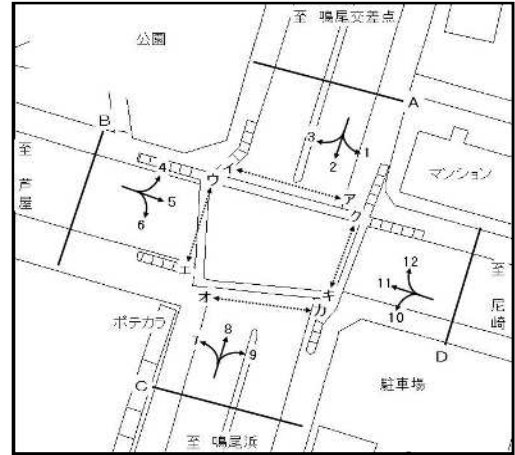

流入部 種別 時間帯								合計 (A+ B+ C+ D)						
	乗用車 (台)	バス (台)	小型 貨物車 (台)	普通 貨物車 (台)	合計 (台)	大型車 混入率 (%)	二輪車 (台)	乗用車 (台)	バス (台)	小型 貨物車 (台)	普通 貨物車 (台)	合計 (台)	大型車 混入率 (%)	二輪車 (台)
7:00- 8:00								1207	77	279	396	1959	24.1	228
8:00- 9:00								1265	70	315	546	2196	28.1	182
9:00-10:00								1006	65	319	524	1914	30.8	74
10:00-11:00								846	31	283	555	1715	34.2	91
11:00-12:00								1111	41	200	479	1831	28.4	79
12:00-13:00								1090	42	185	421	1738	26.6	91
13:00-14:00								986	39	306	447	1778	27.3	84
14:00-15:00								1137	66	171	514	1888	30.7	102
15:00-16:00								1149	53	244	403	1849	24.7	102
16:00-17:00								1200	70	278	304	1852	20.2	160
17:00-18:00								1410	114	130	237	1891	18.6	184
18:00-19:00								1595	84	124	141	1944	11.6	187
全時間合計								14002	752	2834	4967	22555	25.4	1564

自動車交通量調査表

調査日：令和3年10月12日(火)

天候：曇り

調査地点：No.37 小曾根線／市道鳴第3号線

集計方法：方向別

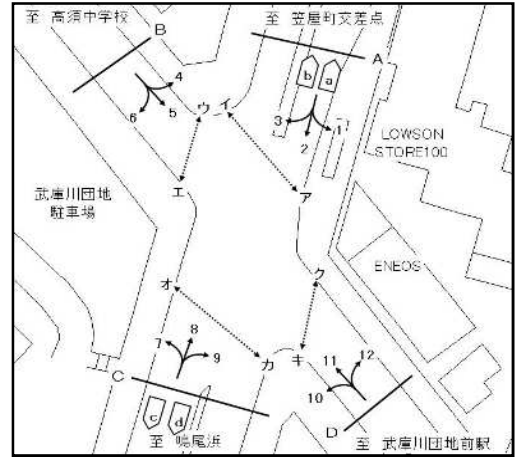

方向 種別 時間帯	1							2						
	乗用車 (台)	バス (台)	小型 貨物車 (台)	普通 貨物車 (台)	合計 (台)	大型車 混入率 (%)	二輪車 (台)	乗用車 (台)	バス (台)	小型 貨物車 (台)	普通 貨物車 (台)	合計 (台)	大型車 混入率 (%)	二輪車 (台)
7:00- 8:00	38	0	9	6	53	11.3	6	478	41	64	104	687	21.1	110
8:00- 9:00	54	0	23	10	87	11.5	2	414	42	82	171	709	30.0	105
9:00-10:00	41	0	26	5	72	6.9	2	152	15	75	185	427	46.8	14
10:00-11:00	65	0	14	4	83	4.8	5	125	12	76	170	383	47.5	10
11:00-12:00	72	0	16	4	92	4.3	11	147	18	55	173	393	48.6	12
12:00-13:00	81	0	14	13	108	12.0	5	164	12	71	141	388	39.4	14
13:00-14:00	75	0	27	8	110	7.3	8	148	14	85	127	374	37.7	8
14:00-15:00	65	0	13	13	91	14.3	12	158	17	101	135	411	37.0	9
15:00-16:00	98	0	36	2	136	1.5	6	120	16	86	125	347	40.6	7
16:00-17:00	64	0	31	2	97	2.1	7	128	23	64	67	282	31.9	15
17:00-18:00	106	2	17	6	131	6.1	14	205	26	74	82	387	27.9	7
18:00-19:00	86	2	15	1	104	2.9	14	166	36	34	46	282	29.1	16
全時間合計	845	4	241	74	1164	6.7	92	2405	272	867	1526	5070	35.5	327

方向 種別 時間帯	3							A 流入部 (1+ 2+ 3)						
	乗用車 (台)	バス (台)	小型 貨物車 (台)	普通 貨物車 (台)	合計 (台)	大型車 混入率 (%)	二輪車 (台)	乗用車 (台)	バス (台)	小型 貨物車 (台)	普通 貨物車 (台)	合計 (台)	大型車 混入率 (%)	二輪車 (台)
7:00- 8:00	11	3	3	3	20	30.0	4	527	44	76	113	760	20.7	120
8:00- 9:00	18	2	3	1	24	12.5	1	486	44	108	182	820	27.6	108
9:00-10:00	17	0	9	2	28	7.1	0	210	15	110	192	527	39.3	16
10:00-11:00	14	0	8	2	24	8.3	0	204	12	98	176	490	38.4	15
11:00-12:00	15	0	5	1	21	4.8	4	234	18	76	178	506	38.7	27
12:00-13:00	30	0	17	2	49	4.1	1	275	12	102	156	545	30.8	20
13:00-14:00	19	0	5	0	24	0.0	3	242	14	117	135	508	29.3	19
14:00-15:00	18	0	4	5	27	18.5	4	241	17	118	153	529	32.1	25
15:00-16:00	25	0	8	1	34	2.9	1	243	16	130	128	517	27.9	14
16:00-17:00	15	0	4	0	19	0.0	2	207	23	99	69	398	23.1	24
17:00-18:00	40	0	19	1	60	1.7	1	351	28	110	89	578	20.2	22
18:00-19:00	30	0	8	0	38	0.0	6	282	38	57	47	424	20.0	36
全時間合計	252	5	93	18	368	6.3	27	3502	281	1201	1618	6602	28.8	446

自動車交通量調査表

調査日：令和3年10月12日(火)

天候：曇り

調査地点：No.37 小曾根線／市道鳴第3号線

集計方法：方向別

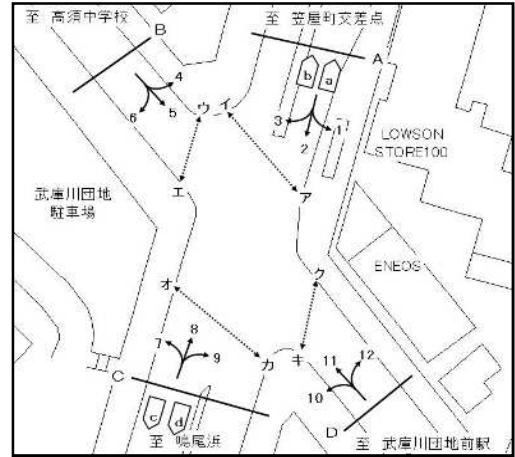

方向 種別 時間帯	4							5						
	乗用車 (台)	バス (台)	小型 貨物車 (台)	普通 貨物車 (台)	合計 (台)	大型車 混入率 (%)	二輪車 (台)	乗用車 (台)	バス (台)	小型 貨物車 (台)	普通 貨物車 (台)	合計 (台)	大型車 混入率 (%)	二輪車 (台)
7:00- 8:00	5	0	5	0	10	0.0	5	32	0	5	2	39	5.1	6
8:00- 9:00	23	0	3	3	29	10.3	3	45	1	9	2	57	5.3	9
9:00-10:00	7	0	2	2	11	18.2	3	24	1	9	1	35	5.7	7
10:00-11:00	4	0	4	2	10	20.0	3	27	0	7	4	38	10.5	10
11:00-12:00	8	0	1	1	10	10.0	1	25	0	6	1	32	3.1	13
12:00-13:00	9	0	0	0	9	0.0	0	12	0	3	1	16	6.3	3
13:00-14:00	10	0	0	4	14	28.6	1	20	0	10	2	32	6.3	7
14:00-15:00	3	0	3	1	7	14.3	2	31	1	13	5	50	12.0	18
15:00-16:00	10	1	1	3	15	26.7	0	30	0	11	2	43	4.7	13
16:00-17:00	2	0	2	2	6	33.3	1	34	0	6	1	41	2.4	16
17:00-18:00	12	0	1	1	14	7.1	2	35	0	10	3	48	6.3	12
18:00-19:00	5	1	1	1	8	25.0	0	16	0	1	0	17	0.0	18
全時間合計	98	2	23	20	143	15.4	21	331	3	90	24	448	6.0	132

方向 種別 時間帯	6							B 流入部 (4+ 5+ 6)						
	乗用車 (台)	バス (台)	小型 貨物車 (台)	普通 貨物車 (台)	合計 (台)	大型車 混入率 (%)	二輪車 (台)	乗用車 (台)	バス (台)	小型 貨物車 (台)	普通 貨物車 (台)	合計 (台)	大型車 混入率 (%)	二輪車 (台)
7:00- 8:00	50	0	11	5	66	7.6	17	87	0	21	7	115	6.1	28
8:00- 9:00	63	8	12	6	89	15.7	20	131	9	24	11	175	11.4	32
9:00-10:00	22	0	7	12	41	29.3	2	53	1	18	15	87	18.4	12
10:00-11:00	4	0	6	3	13	23.1	0	35	0	17	9	61	14.8	13
11:00-12:00	8	0	3	7	18	38.9	0	41	0	10	9	60	15.0	14
12:00-13:00	9	0	2	5	16	31.3	1	30	0	5	6	41	14.6	4
13:00-14:00	13	0	10	8	31	25.8	2	43	0	20	14	77	18.2	10
14:00-15:00	11	0	5	10	26	38.5	0	45	1	21	16	83	20.5	20
15:00-16:00	13	0	8	5	26	19.2	2	53	1	20	10	84	13.1	15
16:00-17:00	17	0	3	2	22	9.1	0	53	0	11	5	69	7.2	17
17:00-18:00	13	0	0	0	13	0.0	3	60	0	11	4	75	5.3	17
18:00-19:00	3	0	0	0	3	0.0	0	24	1	2	1	28	7.1	18
全時間合計	226	8	67	63	364	19.5	47	655	13	180	107	955	12.6	200

自動車交通量調査表

調査日：令和3年10月12日(火)

天候：曇り

調査地点：No.37 小曾根線／市道鳴第3号線

集計方法：方向別

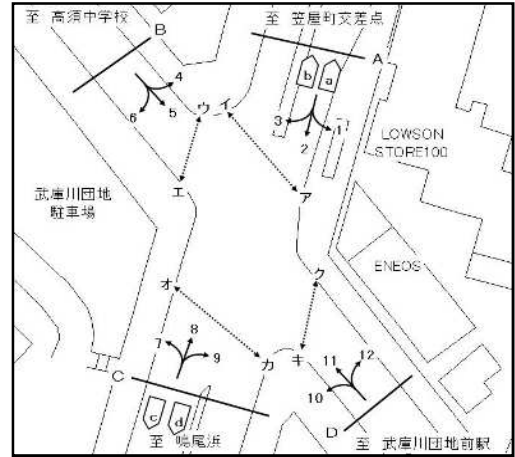

方向 種別 時間帯	7							8						
	乗用車 (台)	バス (台)	小型 貨物車 (台)	普通 貨物車 (台)	合計 (台)	大型車 混入率 (%)	二輪車 (台)	乗用車 (台)	バス (台)	小型 貨物車 (台)	普通 貨物車 (台)	合計 (台)	大型車 混入率 (%)	二輪車 (台)
7:00- 8:00	10	0	0	1	11	9.1	0	145	36	79	129	389	42.4	14
8:00- 9:00	27	0	7	12	46	26.1	2	165	29	63	186	443	48.5	13
9:00-10:00	13	0	7	9	29	31.0	1	141	14	71	192	418	49.3	16
10:00-11:00	12	1	6	11	30	40.0	2	129	15	89	167	400	45.5	14
11:00-12:00	19	0	4	7	30	23.3	1	182	13	92	165	452	39.4	14
12:00-13:00	22	1	6	6	35	20.0	1	182	14	76	129	401	35.7	17
13:00-14:00	13	0	4	6	23	26.1	0	173	11	119	128	431	32.3	21
14:00-15:00	21	1	11	8	41	22.0	3	236	14	97	125	472	29.4	24
15:00-16:00	20	2	3	9	34	32.4	7	244	16	96	120	476	28.6	36
16:00-17:00	24	0	6	3	33	9.1	3	317	26	69	104	516	25.2	53
17:00-18:00	46	5	6	4	61	14.8	9	414	38	73	87	612	20.4	111
18:00-19:00	17	0	0	3	20	15.0	5	426	23	36	47	532	13.2	68
全時間合計	244	10	60	79	393	22.6	34	2754	249	960	1579	5542	33.0	401

方向 種別 時間帯	9							C 流入部 (7+ 8+ 9)						
	乗用車 (台)	バス (台)	小型 貨物車 (台)	普通 貨物車 (台)	合計 (台)	大型車 混入率 (%)	二輪車 (台)	乗用車 (台)	バス (台)	小型 貨物車 (台)	普通 貨物車 (台)	合計 (台)	大型車 混入率 (%)	二輪車 (台)
7:00- 8:00	18	0	3	8	29	27.6	0	173	36	82	138	429	40.6	14
8:00- 9:00	51	1	10	8	70	12.9	2	243	30	80	206	559	42.2	17
9:00-10:00	39	0	14	8	61	13.1	1	193	14	92	209	508	43.9	18
10:00-11:00	26	0	11	8	45	17.8	1	167	16	106	186	475	42.5	17
11:00-12:00	27	0	13	8	48	16.7	2	228	13	109	180	530	36.4	17
12:00-13:00	45	0	9	4	58	6.9	2	249	15	91	139	494	31.2	20
13:00-14:00	31	0	9	5	45	11.1	1	217	11	132	139	499	30.1	22
14:00-15:00	45	0	16	6	67	9.0	3	302	15	124	139	580	26.6	30
15:00-16:00	64	0	28	2	94	2.1	7	328	18	127	131	604	24.7	50
16:00-17:00	74	0	14	3	91	3.3	10	415	26	89	110	640	21.3	66
17:00-18:00	88	1	5	2	96	3.1	7	548	44	84	93	769	17.8	127
18:00-19:00	27	0	5	3	35	8.6	3	470	23	41	53	587	12.9	76
全時間合計	535	2	137	65	739	9.1	39	3533	261	1157	1723	6674	29.7	474

自動車交通量調査表

調査日：令和3年10月12日(火)

天候：曇り

調査地点：No.37 小曾根線／市道鳴第3号線

集計方法：方向別

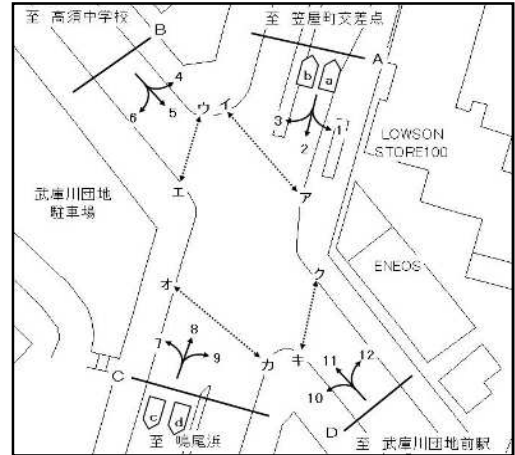

方向 種別 時間帯	10							11						
	乗用車 (台)	バス (台)	小型 貨物車 (台)	普通 貨物車 (台)	合計 (台)	大型車 混入率 (%)	二輪車 (台)	乗用車 (台)	バス (台)	小型 貨物車 (台)	普通 貨物車 (台)	合計 (台)	大型車 混入率 (%)	二輪車 (台)
7:00- 8:00	100	2	15	3	120	4.2	22	19	0	1	0	20	0.0	6
8:00- 9:00	81	0	14	8	103	7.8	17	34	0	10	3	47	6.4	11
9:00-10:00	36	0	13	10	59	16.9	3	28	0	15	1	44	2.3	4
10:00-11:00	36	0	14	10	60	16.7	5	30	0	8	3	41	7.3	7
11:00-12:00	48	0	18	7	73	9.6	6	47	0	6	11	64	17.2	22
12:00-13:00	38	0	17	5	60	8.3	7	41	0	9	1	51	2.0	11
13:00-14:00	37	0	27	13	77	16.9	2	37	0	4	0	41	0.0	12
14:00-15:00	37	0	20	10	67	14.9	4	47	1	8	2	58	5.2	8
15:00-16:00	39	0	22	10	71	14.1	2	33	3	18	0	54	5.6	12
16:00-17:00	20	0	14	3	37	8.1	2	32	0	14	1	47	2.1	3
17:00-18:00	41	1	14	2	58	5.2	8	51	1	22	0	74	1.4	18
18:00-19:00	41	0	7	0	48	0.0	10	97	0	28	0	125	0.0	24
全時間合計	554	3	195	81	833	10.1	88	496	5	143	22	666	4.1	138

方向 種別 時間帯	12							D 流入部 (10+11+12)						
	乗用車 (台)	バス (台)	小型 貨物車 (台)	普通 貨物車 (台)	合計 (台)	大型車 混入率 (%)	二輪車 (台)	乗用車 (台)	バス (台)	小型 貨物車 (台)	普通 貨物車 (台)	合計 (台)	大型車 混入率 (%)	二輪車 (台)
7:00- 8:00	55	2	16	6	79	10.1	14	174	4	32	9	219	5.9	42
8:00- 9:00	31	6	17	6	60	20.0	4	146	6	41	17	210	11.0	32
9:00-10:00	37	1	16	8	62	14.5	1	101	1	44	19	165	12.1	8
10:00-11:00	45	1	9	6	61	11.5	6	111	1	31	19	162	12.3	18
11:00-12:00	45	2	16	4	67	9.0	7	140	2	40	22	204	11.8	35
12:00-13:00	42	2	18	6	68	11.8	9	121	2	44	12	179	7.8	27
13:00-14:00	49	3	11	5	68	11.8	5	123	3	42	18	186	11.3	19
14:00-15:00	48	4	13	3	68	10.3	8	132	5	41	15	193	10.4	20
15:00-16:00	36	5	18	0	59	8.5	7	108	8	58	10	184	9.8	21
16:00-17:00	31	1	8	3	43	9.3	4	83	1	36	7	127	6.3	9
17:00-18:00	46	2	17	0	65	3.1	8	138	4	53	2	197	3.0	34
18:00-19:00	29	2	16	0	47	4.3	9	167	2	51	0	220	0.9	43
全時間合計	494	31	175	47	747	10.4	82	1544	39	513	150	2246	8.4	308

自動車交通量調査表

調査日：令和3年10月12日(火)

天候：曇り

調査地点：No.37 小曾根線／市道鳴第3号線

集計方法：断面別

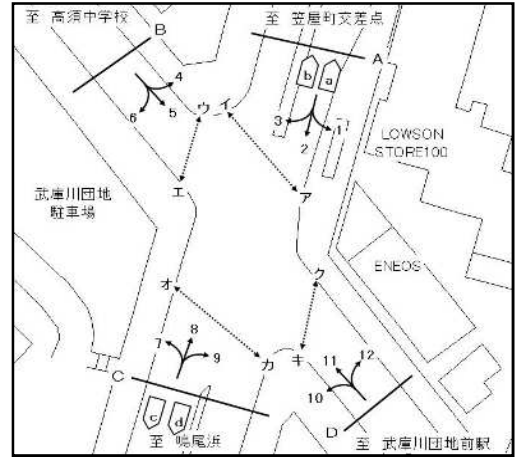

方向 種別 時間帯	A 流入部 (1+ 2+ 3)							A 流出部 (4+ 8+12)						
	乗用車 (台)	バス (台)	小型 貨物車 (台)	普通 貨物車 (台)	合計 (台)	大型車 混入率 (%)	二輪車 (台)	乗用車 (台)	バス (台)	小型 貨物車 (台)	普通 貨物車 (台)	合計 (台)	大型車 混入率 (%)	二輪車 (台)
7:00- 8:00	527	44	76	113	760	20.7	120	205	38	100	135	478	36.2	33
8:00- 9:00	486	44	108	182	820	27.6	108	219	35	83	195	532	43.2	20
9:00-10:00	210	15	110	192	527	39.3	16	185	15	89	202	491	44.2	20
10:00-11:00	204	12	98	176	490	38.4	15	178	16	102	175	471	40.6	23
11:00-12:00	234	18	76	178	506	38.7	27	235	15	109	170	529	35.0	22
12:00-13:00	275	12	102	156	545	30.8	20	233	16	94	135	478	31.6	26
13:00-14:00	242	14	117	135	508	29.3	19	232	14	130	137	513	29.4	27
14:00-15:00	241	17	118	153	529	32.1	25	287	18	113	129	547	26.9	34
15:00-16:00	243	16	130	128	517	27.9	14	290	22	115	123	550	26.4	43
16:00-17:00	207	23	99	69	398	23.1	24	350	27	79	109	565	24.1	58
17:00-18:00	351	28	110	89	578	20.2	22	472	40	91	88	691	18.5	121
18:00-19:00	282	38	57	47	424	20.0	36	460	26	53	48	587	12.6	77
全時間合計	3502	281	1201	1618	6602	28.8	446	3346	282	1158	1646	6432	30.0	504

方向 種別 時間帯	A 合計 (1+ 2+ 3+ 4+ 8+12)													
	乗用車 (台)	バス (台)	小型 貨物車 (台)	普通 貨物車 (台)	合計 (台)	大型車 混入率 (%)	二輪車 (台)	乗用車 (台)	バス (台)	小型 貨物車 (台)	普通 貨物車 (台)	合計 (台)	大型車 混入率 (%)	二輪車 (台)
7:00- 8:00								732	82	176	248	1238	26.7	153
8:00- 9:00								705	79	191	377	1352	33.7	128
9:00-10:00								395	30	199	394	1018	41.7	36
10:00-11:00								382	28	200	351	961	39.4	38
11:00-12:00								469	33	185	348	1035	36.8	49
12:00-13:00								508	28	196	291	1023	31.2	46
13:00-14:00								474	28	247	272	1021	29.4	46
14:00-15:00								528	35	231	282	1076	29.5	59
15:00-16:00								533	38	245	251	1067	27.1	57
16:00-17:00								557	50	178	178	963	23.7	82
17:00-18:00								823	68	201	177	1269	19.3	143
18:00-19:00								742	64	110	95	1011	15.7	113
全時間合計								6848	563	2359	3264	13034	29.4	950

自動車交通量調査表

調査日：令和3年10月12日(火)

天候：曇り

調査地点：No.37 小曾根線／市道鳴第3号線

集計方法：断面別



方向 種別 時間帯	B 流入部 (4+ 5+ 6)							B 流出部 (3+ 7+11)						
	乗用車 (台)	バス (台)	小型 貨物車 (台)	普通 貨物車 (台)	合計 (台)	大型車 混入率 (%)	二輪車 (台)	乗用車 (台)	バス (台)	小型 貨物車 (台)	普通 貨物車 (台)	合計 (台)	大型車 混入率 (%)	二輪車 (台)
7:00- 8:00	87	0	21	7	115	6.1	28	40	3	4	4	51	13.7	10
8:00- 9:00	131	9	24	11	175	11.4	32	79	2	20	16	117	15.4	14
9:00-10:00	53	1	18	15	87	18.4	12	58	0	31	12	101	11.9	5
10:00-11:00	35	0	17	9	61	14.8	13	56	1	22	16	95	17.9	9
11:00-12:00	41	0	10	9	60	15.0	14	81	0	15	19	115	16.5	27
12:00-13:00	30	0	5	6	41	14.6	4	93	1	32	9	135	7.4	13
13:00-14:00	43	0	20	14	77	18.2	10	69	0	13	6	88	6.8	15
14:00-15:00	45	1	21	16	83	20.5	20	86	2	23	15	126	13.5	15
15:00-16:00	53	1	20	10	84	13.1	15	78	5	29	10	122	12.3	20
16:00-17:00	53	0	11	5	69	7.2	17	71	0	24	4	99	4.0	8
17:00-18:00	60	0	11	4	75	5.3	17	137	6	47	5	195	5.6	28
18:00-19:00	24	1	2	1	28	7.1	18	144	0	36	3	183	1.6	35
全時間合計	655	13	180	107	955	12.6	200	992	20	296	119	1427	9.7	199

方向 種別 時間帯	B 合計 (3+ 4+ 5+ 6+ 7+11)													
	乗用車 (台)	バス (台)	小型 貨物車 (台)	普通 貨物車 (台)	合計 (台)	大型車 混入率 (%)	二輪車 (台)	乗用車 (台)	バス (台)	小型 貨物車 (台)	普通 貨物車 (台)	合計 (台)	大型車 混入率 (%)	二輪車 (台)
7:00- 8:00								127	3	25	11	166	8.4	38
8:00- 9:00								210	11	44	27	292	13.0	46
9:00-10:00								111	1	49	27	188	14.9	17
10:00-11:00								91	1	39	25	156	16.7	22
11:00-12:00								122	0	25	28	175	16.0	41
12:00-13:00								123	1	37	15	176	9.1	17
13:00-14:00								112	0	33	20	165	12.1	25
14:00-15:00								131	3	44	31	209	16.3	35
15:00-16:00								131	6	49	20	206	12.6	35
16:00-17:00								124	0	35	9	168	5.4	25
17:00-18:00								197	6	58	9	270	5.6	45
18:00-19:00								168	1	38	4	211	2.4	53
全時間合計								1647	33	476	226	2382	10.9	399

自動車交通量調査表

調査日：令和3年10月12日(火)

天候：曇り

調査地点：No.37 小曾根線／市道鳴第3号線

集計方法：断面別

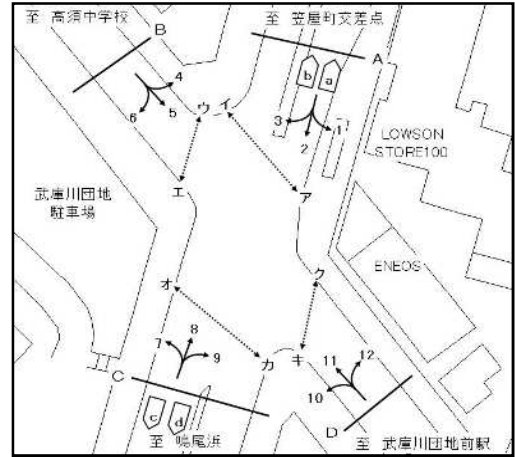

方向 種別 時間帯	C 流入部 (7+ 8+ 9)							C 流出部 (2+ 6+10)						
	乗用車 (台)	バス (台)	小型 貨物車 (台)	普通 貨物車 (台)	合計 (台)	大型車 混入率 (%)	二輪車 (台)	乗用車 (台)	バス (台)	小型 貨物車 (台)	普通 貨物車 (台)	合計 (台)	大型車 混入率 (%)	二輪車 (台)
7:00- 8:00	173	36	82	138	429	40.6	14	628	43	90	112	873	17.8	149
8:00- 9:00	243	30	80	206	559	42.2	17	558	50	108	185	901	26.1	142
9:00-10:00	193	14	92	209	508	43.9	18	210	15	95	207	527	42.1	19
10:00-11:00	167	16	106	186	475	42.5	17	165	12	96	183	456	42.8	15
11:00-12:00	228	13	109	180	530	36.4	17	203	18	76	187	484	42.4	18
12:00-13:00	249	15	91	139	494	31.2	20	211	12	90	151	464	35.1	22
13:00-14:00	217	11	132	139	499	30.1	22	198	14	122	148	482	33.6	12
14:00-15:00	302	15	124	139	580	26.6	30	206	17	126	155	504	34.1	13
15:00-16:00	328	18	127	131	604	24.7	50	172	16	116	140	444	35.1	11
16:00-17:00	415	26	89	110	640	21.3	66	165	23	81	72	341	27.9	17
17:00-18:00	548	44	84	93	769	17.8	127	259	27	88	84	458	24.2	18
18:00-19:00	470	23	41	53	587	12.9	76	210	36	41	46	333	24.6	26
全時間合計	3533	261	1157	1723	6674	29.7	474	3185	283	1129	1670	6267	31.2	462

方向 種別 時間帯	C 合計 (2+ 6+ 7+ 8+ 9+10)													
	乗用車 (台)	バス (台)	小型 貨物車 (台)	普通 貨物車 (台)	合計 (台)	大型車 混入率 (%)	二輪車 (台)	乗用車 (台)	バス (台)	小型 貨物車 (台)	普通 貨物車 (台)	合計 (台)	大型車 混入率 (%)	二輪車 (台)
7:00- 8:00								801	79	172	250	1302	25.3	163
8:00- 9:00								801	80	188	391	1460	32.3	159
9:00-10:00								403	29	187	416	1035	43.0	37
10:00-11:00								332	28	202	369	931	42.6	32
11:00-12:00								431	31	185	367	1014	39.3	35
12:00-13:00								460	27	181	290	958	33.1	42
13:00-14:00								415	25	254	287	981	31.8	34
14:00-15:00								508	32	250	294	1084	30.1	43
15:00-16:00								500	34	243	271	1048	29.1	61
16:00-17:00								580	49	170	182	981	23.5	83
17:00-18:00								807	71	172	177	1227	20.2	145
18:00-19:00								680	59	82	99	920	17.2	102
全時間合計								6718	544	2286	3393	12941	30.4	936

自動車交通量調査表

調査日：令和3年10月12日(火)

天候：曇り

調査地点：No.37 小曾根線／市道鳴第3号線

集計方法：断面別

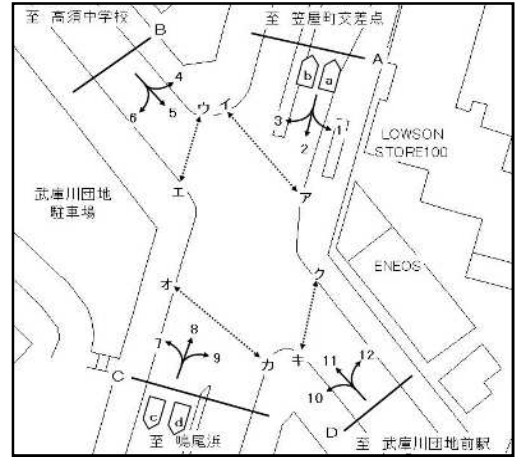

方向 種別 時間帯	D 流入部 (10+11+12)							D 流出部 (1+5+9)						
	乗用車 (台)	バス (台)	小型 貨物車 (台)	普通 貨物車 (台)	合計 (台)	大型車 混入率 (%)	二輪車 (台)	乗用車 (台)	バス (台)	小型 貨物車 (台)	普通 貨物車 (台)	合計 (台)	大型車 混入率 (%)	二輪車 (台)
7:00- 8:00	174	4	32	9	219	5.9	42	88	0	17	16	121	13.2	12
8:00- 9:00	146	6	41	17	210	11.0	32	150	2	42	20	214	10.3	13
9:00-10:00	101	1	44	19	165	12.1	8	104	1	49	14	168	8.9	10
10:00-11:00	111	1	31	19	162	12.3	18	118	0	32	16	166	9.6	16
11:00-12:00	140	2	40	22	204	11.8	35	124	0	35	13	172	7.6	26
12:00-13:00	121	2	44	12	179	7.8	27	138	0	26	18	182	9.9	10
13:00-14:00	123	3	42	18	186	11.3	19	126	0	46	15	187	8.0	16
14:00-15:00	132	5	41	15	193	10.4	20	141	1	42	24	208	12.0	33
15:00-16:00	108	8	58	10	184	9.8	21	192	0	75	6	273	2.2	26
16:00-17:00	83	1	36	7	127	6.3	9	172	0	51	6	229	2.6	33
17:00-18:00	138	4	53	2	197	3.0	34	229	3	32	11	275	5.1	33
18:00-19:00	167	2	51	0	220	0.9	43	129	2	21	4	156	3.8	35
全時間合計	1544	39	513	150	2246	8.4	308	1711	9	468	163	2351	7.3	263

方向 種別 時間帯	D 流入部 (10+11+12)							D 合計 (1+5+9+10+11+12)						
	乗用車 (台)	バス (台)	小型 貨物車 (台)	普通 貨物車 (台)	合計 (台)	大型車 混入率 (%)	二輪車 (台)	乗用車 (台)	バス (台)	小型 貨物車 (台)	普通 貨物車 (台)	合計 (台)	大型車 混入率 (%)	二輪車 (台)
7:00- 8:00								262	4	49	25	340	8.5	54
8:00- 9:00								296	8	83	37	424	10.6	45
9:00-10:00								205	2	93	33	333	10.5	18
10:00-11:00								229	1	63	35	328	11.0	34
11:00-12:00								264	2	75	35	376	9.8	61
12:00-13:00								259	2	70	30	361	8.9	37
13:00-14:00								249	3	88	33	373	9.7	35
14:00-15:00								273	6	83	39	401	11.2	53
15:00-16:00								300	8	133	16	457	5.3	47
16:00-17:00								255	1	87	13	356	3.9	42
17:00-18:00								367	7	85	13	472	4.2	67
18:00-19:00								296	4	72	4	376	2.1	78
全時間合計								3255	48	981	313	4597	7.9	571

自動車交通量調査表

調査日：令和3年10月12日(火)

天候：曇り

調査地点：No.37 小曾根線／市道鳴第3号線

集計方法：交差点計

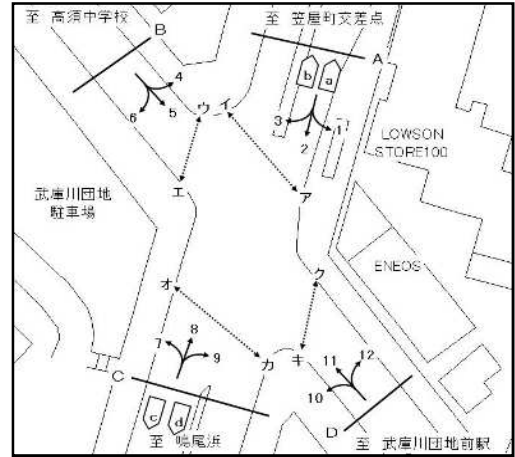

流入部 種別 時間帯	A							B						
	乗用車 (台)	バス (台)	小型 貨物車 (台)	普通 貨物車 (台)	合計 (台)	大型車 混入率 (%)	二輪車 (台)	乗用車 (台)	バス (台)	小型 貨物車 (台)	普通 貨物車 (台)	合計 (台)	大型車 混入率 (%)	二輪車 (台)
7:00- 8:00	527	44	76	113	760	20.7	120	87	0	21	7	115	6.1	28
8:00- 9:00	486	44	108	182	820	27.6	108	131	9	24	11	175	11.4	32
9:00-10:00	210	15	110	192	527	39.3	16	53	1	18	15	87	18.4	12
10:00-11:00	204	12	98	176	490	38.4	15	35	0	17	9	61	14.8	13
11:00-12:00	234	18	76	178	506	38.7	27	41	0	10	9	60	15.0	14
12:00-13:00	275	12	102	156	545	30.8	20	30	0	5	6	41	14.6	4
13:00-14:00	242	14	117	135	508	29.3	19	43	0	20	14	77	18.2	10
14:00-15:00	241	17	118	153	529	32.1	25	45	1	21	16	83	20.5	20
15:00-16:00	243	16	130	128	517	27.9	14	53	1	20	10	84	13.1	15
16:00-17:00	207	23	99	69	398	23.1	24	53	0	11	5	69	7.2	17
17:00-18:00	351	28	110	89	578	20.2	22	60	0	11	4	75	5.3	17
18:00-19:00	282	38	57	47	424	20.0	36	24	1	2	1	28	7.1	18
全時間合計	3502	281	1201	1618	6602	28.8	446	655	13	180	107	955	12.6	200

流入部 種別 時間帯	C							D						
	乗用車 (台)	バス (台)	小型 貨物車 (台)	普通 貨物車 (台)	合計 (台)	大型車 混入率 (%)	二輪車 (台)	乗用車 (台)	バス (台)	小型 貨物車 (台)	普通 貨物車 (台)	合計 (台)	大型車 混入率 (%)	二輪車 (台)
7:00- 8:00	173	36	82	138	429	40.6	14	174	4	32	9	219	5.9	42
8:00- 9:00	243	30	80	206	559	42.2	17	146	6	41	17	210	11.0	32
9:00-10:00	193	14	92	209	508	43.9	18	101	1	44	19	165	12.1	8
10:00-11:00	167	16	106	186	475	42.5	17	111	1	31	19	162	12.3	18
11:00-12:00	228	13	109	180	530	36.4	17	140	2	40	22	204	11.8	35
12:00-13:00	249	15	91	139	494	31.2	20	121	2	44	12	179	7.8	27
13:00-14:00	217	11	132	139	499	30.1	22	123	3	42	18	186	11.3	19
14:00-15:00	302	15	124	139	580	26.6	30	132	5	41	15	193	10.4	20
15:00-16:00	328	18	127	131	604	24.7	50	108	8	58	10	184	9.8	21
16:00-17:00	415	26	89	110	640	21.3	66	83	1	36	7	127	6.3	9
17:00-18:00	548	44	84	93	769	17.8	127	138	4	53	2	197	3.0	34
18:00-19:00	470	23	41	53	587	12.9	76	167	2	51	0	220	0.9	43
全時間合計	3533	261	1157	1723	6674	29.7	474	1544	39	513	150	2246	8.4	308

自動車交通量調査表

調査日：令和3年10月12日(火)

天候：曇り

調査地点：No.37 小曾根線／市道鳴第3号線

集計方法：交差点計

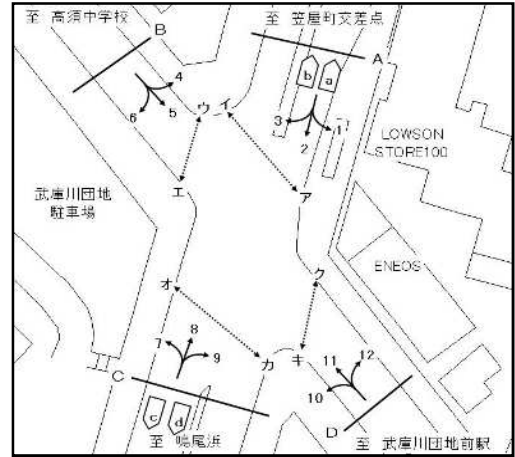

流入部 種別 時間帯								合計 (A+ B+ C+ D)						
	乗用車 (台)	バス (台)	小型 貨物車 (台)	普通 貨物車 (台)	合計 (台)	大型車 混入率 (%)	二輪車 (台)	乗用車 (台)	バス (台)	小型 貨物車 (台)	普通 貨物車 (台)	合計 (台)	大型車 混入率 (%)	二輪車 (台)
7:00- 8:00								961	84	211	267	1523	23.0	204
8:00- 9:00								1006	89	253	416	1764	28.6	189
9:00-10:00								557	31	264	435	1287	36.2	54
10:00-11:00								517	29	252	390	1188	35.3	63
11:00-12:00								643	33	235	389	1300	32.5	93
12:00-13:00								675	29	242	313	1259	27.2	71
13:00-14:00								625	28	311	306	1270	26.3	70
14:00-15:00								720	38	304	323	1385	26.1	95
15:00-16:00								732	43	335	279	1389	23.2	100
16:00-17:00								758	50	235	191	1234	19.5	116
17:00-18:00								1097	76	258	188	1619	16.3	200
18:00-19:00								943	64	151	101	1259	13.1	173
全時間合計								9234	594	3051	3598	16477	25.4	1428

自動車交通量調査表

調査日：令和3年10月12日(火)

天候：曇り

調査地点：No.39 市道西第259号線／市道西第262号線

集計方法：方向別

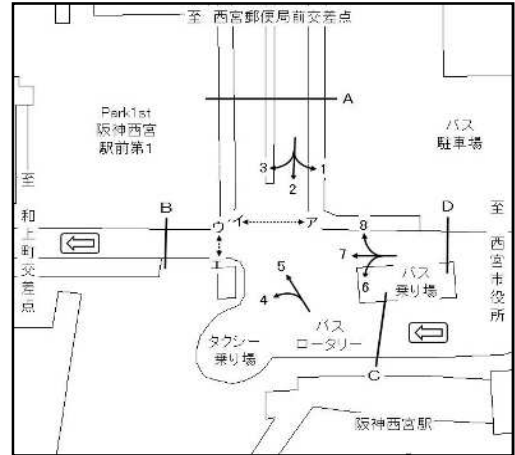

方向 種別 時間帯	1							2						
	乗用車 (台)	バス (台)	小型 貨物車 (台)	普通 貨物車 (台)	合計 (台)	大型車 混入率 (%)	二輪車 (台)	乗用車 (台)	バス (台)	小型 貨物車 (台)	普通 貨物車 (台)	合計 (台)	大型車 混入率 (%)	二輪車 (台)
7:00- 8:00	0	18	0	0	18	100.0	0	8	0	0	0	8	0.0	0
8:00- 9:00	1	32	1	0	34	94.1	0	14	0	0	0	14	0.0	0
9:00-10:00	0	21	0	0	21	100.0	0	12	0	0	0	12	0.0	0
10:00-11:00	0	18	0	0	18	100.0	0	29	0	0	0	29	0.0	0
11:00-12:00	6	14	0	0	20	70.0	0	20	6	0	0	26	23.1	1
12:00-13:00	2	16	0	0	18	88.9	0	25	5	0	0	30	16.7	0
13:00-14:00	0	16	0	0	16	100.0	0	24	0	0	0	24	0.0	0
14:00-15:00	0	21	0	0	21	100.0	0	18	0	0	0	18	0.0	0
15:00-16:00	2	19	0	0	21	90.5	0	32	1	0	0	33	3.0	0
16:00-17:00	0	19	0	0	19	100.0	0	24	2	0	0	26	7.7	0
17:00-18:00	6	21	1	0	28	75.0	0	28	1	0	0	29	3.4	0
18:00-19:00	10	21	0	0	31	67.7	0	29	1	0	0	30	3.3	0
全時間合計	27	236	2	0	265	89.1	0	263	16	0	0	279	5.7	1

方向 種別 時間帯	3							A 流入部 (1+ 2+ 3)						
	乗用車 (台)	バス (台)	小型 貨物車 (台)	普通 貨物車 (台)	合計 (台)	大型車 混入率 (%)	二輪車 (台)	乗用車 (台)	バス (台)	小型 貨物車 (台)	普通 貨物車 (台)	合計 (台)	大型車 混入率 (%)	二輪車 (台)
7:00- 8:00	24	0	3	0	27	0.0	0	32	18	3	0	53	34.0	0
8:00- 9:00	61	1	7	1	70	2.9	3	76	33	8	1	118	28.8	3
9:00-10:00	103	0	5	0	108	0.0	6	115	21	5	0	141	14.9	6
10:00-11:00	143	0	13	0	156	0.0	13	172	18	13	0	203	8.9	13
11:00-12:00	101	1	8	0	110	0.9	2	127	21	8	0	156	13.5	3
12:00-13:00	117	0	3	1	121	0.8	3	144	21	3	1	169	13.0	3
13:00-14:00	79	1	10	1	91	2.2	5	103	17	10	1	131	13.7	5
14:00-15:00	79	0	9	0	88	0.0	13	97	21	9	0	127	16.5	13
15:00-16:00	82	0	6	0	88	0.0	10	116	20	6	0	142	14.1	10
16:00-17:00	88	0	5	0	93	0.0	5	112	21	5	0	138	15.2	5
17:00-18:00	81	1	10	0	92	1.1	12	115	23	11	0	149	15.4	12
18:00-19:00	64	1	8	0	73	1.4	6	103	23	8	0	134	17.2	6
全時間合計	1022	5	87	3	1117	0.7	78	1312	257	89	3	1661	15.7	79

自動車交通量調査表

調査日：令和3年10月12日(火)

天候：曇り

調査地点：No.39 市道西第259号線／市道西第262号線

集計方法：方向別

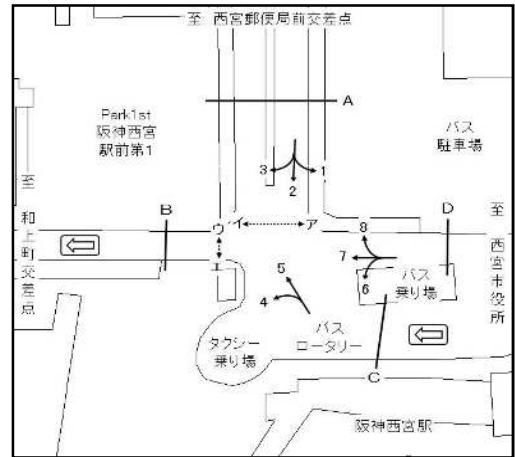

方向 種別 時間帯	4							5						
	乗用車 (台)	バス (台)	小型 貨物車 (台)	普通 貨物車 (台)	合計 (台)	大型車 混入率 (%)	二輪車 (台)	乗用車 (台)	バス (台)	小型 貨物車 (台)	普通 貨物車 (台)	合計 (台)	大型車 混入率 (%)	二輪車 (台)
7:00- 8:00	1	0	0	0	1	0.0	0	0	18	0	0	18	100.0	0
8:00- 9:00	8	0	0	0	8	0.0	0	13	10	0	0	23	43.5	0
9:00-10:00	6	0	0	0	6	0.0	0	17	12	0	0	29	41.4	0
10:00-11:00	13	0	0	0	13	0.0	0	26	12	0	0	38	31.6	0
11:00-12:00	6	0	0	0	6	0.0	0	27	12	0	0	39	30.8	1
12:00-13:00	6	0	0	0	6	0.0	0	13	11	0	0	24	45.8	0
13:00-14:00	12	0	0	0	12	0.0	0	19	7	0	0	26	26.9	0
14:00-15:00	4	0	0	0	4	0.0	0	18	6	0	0	24	25.0	0
15:00-16:00	5	0	0	0	5	0.0	0	31	11	0	0	42	26.2	0
16:00-17:00	4	0	0	0	4	0.0	0	22	10	0	0	32	31.3	0
17:00-18:00	3	0	0	0	3	0.0	0	22	10	0	0	32	31.3	0
18:00-19:00	3	0	0	0	3	0.0	0	18	9	1	1	29	34.5	1
全時間合計	71	0	0	0	71	0.0	0	226	128	1	1	356	36.2	2

方向 種別 時間帯								C 流入部 (4+ 5)						
	乗用車 (台)	バス (台)	小型 貨物車 (台)	普通 貨物車 (台)	合計 (台)	大型車 混入率 (%)	二輪車 (台)	乗用車 (台)	バス (台)	小型 貨物車 (台)	普通 貨物車 (台)	合計 (台)	大型車 混入率 (%)	二輪車 (台)
7:00- 8:00								1	18	0	0	19	94.7	0
8:00- 9:00								21	10	0	0	31	32.3	0
9:00-10:00								23	12	0	0	35	34.3	0
10:00-11:00								39	12	0	0	51	23.5	0
11:00-12:00								33	12	0	0	45	26.7	1
12:00-13:00								19	11	0	0	30	36.7	0
13:00-14:00								31	7	0	0	38	18.4	0
14:00-15:00								22	6	0	0	28	21.4	0
15:00-16:00								36	11	0	0	47	23.4	0
16:00-17:00								26	10	0	0	36	27.8	0
17:00-18:00								25	10	0	0	35	28.6	0
18:00-19:00								21	9	1	1	32	31.3	1
全時間合計								297	128	1	1	427	30.2	2

自動車交通量調査表

調査日：令和3年10月12日(火)

天候：曇り

調査地点：No.39 市道西第259号線／市道西第262号線

集計方法：方向別

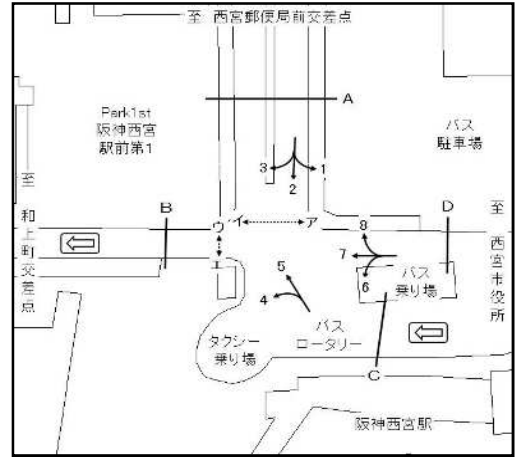

方向 種別 時間帯	6							7						
	乗用車 (台)	バス (台)	小型 貨物車 (台)	普通 貨物車 (台)	合計 (台)	大型車 混入率 (%)	二輪車 (台)	乗用車 (台)	バス (台)	小型 貨物車 (台)	普通 貨物車 (台)	合計 (台)	大型車 混入率 (%)	二輪車 (台)
7:00- 8:00	11	2	0	0	13	15.4	0	20	0	6	3	29	10.3	3
8:00- 9:00	6	2	1	0	9	22.2	0	29	0	8	2	39	5.1	2
9:00-10:00	10	1	0	0	11	9.1	0	49	0	10	1	60	1.7	3
10:00-11:00	9	3	0	0	12	25.0	0	55	0	6	3	64	4.7	5
11:00-12:00	10	1	0	0	11	9.1	0	48	0	5	2	55	3.6	6
12:00-13:00	12	0	0	0	12	0.0	0	55	0	3	0	58	0.0	3
13:00-14:00	8	0	0	0	8	0.0	0	35	0	5	0	40	0.0	5
14:00-15:00	4	2	0	0	6	33.3	0	46	0	3	0	49	0.0	8
15:00-16:00	4	3	0	0	7	42.9	0	46	0	9	2	57	3.5	9
16:00-17:00	0	1	0	0	1	100.0	0	43	1	3	3	50	8.0	2
17:00-18:00	2	0	0	0	2	0.0	0	36	1	3	0	40	2.5	11
18:00-19:00	1	0	0	0	1	0.0	0	31	0	1	1	33	3.0	3
全時間合計	77	15	1	0	93	16.1	0	493	2	62	17	574	3.3	60

方向 種別 時間帯	8							D 流入部 (6+ 7+ 8)						
	乗用車 (台)	バス (台)	小型 貨物車 (台)	普通 貨物車 (台)	合計 (台)	大型車 混入率 (%)	二輪車 (台)	乗用車 (台)	バス (台)	小型 貨物車 (台)	普通 貨物車 (台)	合計 (台)	大型車 混入率 (%)	二輪車 (台)
7:00- 8:00	11	9	0	1	21	47.6	1	42	11	6	4	63	23.8	4
8:00- 9:00	13	11	3	0	27	40.7	2	48	13	12	2	75	20.0	4
9:00-10:00	12	12	9	2	35	40.0	0	71	13	19	3	106	15.1	3
10:00-11:00	22	13	2	0	37	35.1	3	86	16	8	3	113	16.8	8
11:00-12:00	21	13	13	0	47	27.7	0	79	14	18	2	113	14.2	6
12:00-13:00	15	13	1	0	29	44.8	4	82	13	4	0	99	13.1	7
13:00-14:00	24	12	11	0	47	25.5	3	67	12	16	0	95	12.6	8
14:00-15:00	20	14	0	0	34	41.2	3	70	16	3	0	89	18.0	11
15:00-16:00	10	11	3	0	24	45.8	0	60	14	12	2	88	18.2	9
16:00-17:00	27	24	7	1	59	42.4	2	70	26	10	4	110	27.3	4
17:00-18:00	16	12	5	2	35	40.0	1	54	13	8	2	77	19.5	12
18:00-19:00	7	12	3	0	22	54.5	2	39	12	4	1	56	23.2	5
全時間合計	198	156	57	6	417	38.8	21	768	173	120	23	1084	18.1	81

自動車交通量調査表

調査日：令和3年10月12日(火)

天候：曇り

調査地点：No.39 市道西第259号線／市道西第262号線

集計方法：断面別

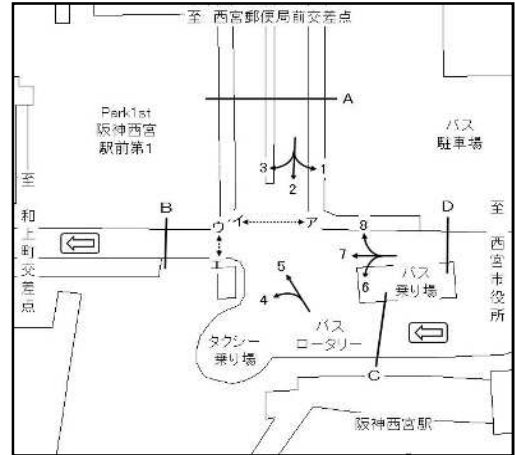

方向 種別 時間帯	A 流入部 (1+ 2+ 3)							A 流出部 (5+ 8)						
	乗用車 (台)	バス (台)	小型 貨物車 (台)	普通 貨物車 (台)	合計 (台)	大型車 混入率 (%)	二輪車 (台)	乗用車 (台)	バス (台)	小型 貨物車 (台)	普通 貨物車 (台)	合計 (台)	大型車 混入率 (%)	二輪車 (台)
7:00- 8:00	32	18	3	0	53	34.0	0	11	27	0	1	39	71.8	1
8:00- 9:00	76	33	8	1	118	28.8	3	26	21	3	0	50	42.0	2
9:00-10:00	115	21	5	0	141	14.9	6	29	24	9	2	64	40.6	0
10:00-11:00	172	18	13	0	203	8.9	13	48	25	2	0	75	33.3	3
11:00-12:00	127	21	8	0	156	13.5	3	48	25	13	0	86	29.1	1
12:00-13:00	144	21	3	1	169	13.0	3	28	24	1	0	53	45.3	4
13:00-14:00	103	17	10	1	131	13.7	5	43	19	11	0	73	26.0	3
14:00-15:00	97	21	9	0	127	16.5	13	38	20	0	0	58	34.5	3
15:00-16:00	116	20	6	0	142	14.1	10	41	22	3	0	66	33.3	0
16:00-17:00	112	21	5	0	138	15.2	5	49	34	7	1	91	38.5	2
17:00-18:00	115	23	11	0	149	15.4	12	38	22	5	2	67	35.8	1
18:00-19:00	103	23	8	0	134	17.2	6	25	21	4	1	51	43.1	3
全時間合計	1312	257	89	3	1661	15.7	79	424	284	58	7	773	37.6	23

方向 種別 時間帯	A 合計 (1+ 2+ 3+ 5+ 8)						
	乗用車 (台)	バス (台)	小型 貨物車 (台)	普通 貨物車 (台)	合計 (台)	大型車 混入率 (%)	二輪車 (台)
7:00- 8:00	43	45	3	1	92	50.0	1
8:00- 9:00	102	54	11	1	168	32.7	5
9:00-10:00	144	45	14	2	205	22.9	6
10:00-11:00	220	43	15	0	278	15.5	16
11:00-12:00	175	46	21	0	242	19.0	4
12:00-13:00	172	45	4	1	222	20.7	7
13:00-14:00	146	36	21	1	204	18.1	8
14:00-15:00	135	41	9	0	185	22.2	16
15:00-16:00	157	42	9	0	208	20.2	10
16:00-17:00	161	55	12	1	229	24.5	7
17:00-18:00	153	45	16	2	216	21.8	13
18:00-19:00	128	44	12	1	185	24.3	9
全時間合計	1736	541	147	10	2434	22.6	102

自動車交通量調査表

調査日：令和3年10月12日(火)

天候：曇り

調査地点：No.39 市道西第259号線／市道西第262号線

集計方法：断面別

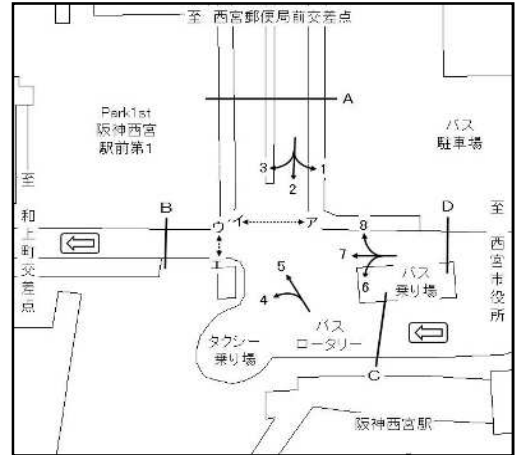

方向 種別 時間帯								B 流出部 (3+ 4+ 7)						
	乗用車 (台)	バス (台)	小型 貨物車 (台)	普通 貨物車 (台)	合計 (台)	大型車 混入率 (%)	二輪車 (台)	乗用車 (台)	バス (台)	小型 貨物車 (台)	普通 貨物車 (台)	合計 (台)	大型車 混入率 (%)	二輪車 (台)
7:00- 8:00								45	0	9	3	57	5.3	3
8:00- 9:00								98	1	15	3	117	3.4	5
9:00-10:00								158	0	15	1	174	0.6	9
10:00-11:00								211	0	19	3	233	1.3	18
11:00-12:00								155	1	13	2	171	1.8	8
12:00-13:00								178	0	6	1	185	0.5	6
13:00-14:00								126	1	15	1	143	1.4	10
14:00-15:00								129	0	12	0	141	0.0	21
15:00-16:00								133	0	15	2	150	1.3	19
16:00-17:00								135	1	8	3	147	2.7	7
17:00-18:00								120	2	13	0	135	1.5	23
18:00-19:00								98	1	9	1	109	1.8	9
全時間合計								1586	7	149	20	1762	1.5	138

方向 種別 時間帯								B 合計 (3+ 4+ 7)						
	乗用車 (台)	バス (台)	小型 貨物車 (台)	普通 貨物車 (台)	合計 (台)	大型車 混入率 (%)	二輪車 (台)	乗用車 (台)	バス (台)	小型 貨物車 (台)	普通 貨物車 (台)	合計 (台)	大型車 混入率 (%)	二輪車 (台)
7:00- 8:00								45	0	9	3	57	5.3	3
8:00- 9:00								98	1	15	3	117	3.4	5
9:00-10:00								158	0	15	1	174	0.6	9
10:00-11:00								211	0	19	3	233	1.3	18
11:00-12:00								155	1	13	2	171	1.8	8
12:00-13:00								178	0	6	1	185	0.5	6
13:00-14:00								126	1	15	1	143	1.4	10
14:00-15:00								129	0	12	0	141	0.0	21
15:00-16:00								133	0	15	2	150	1.3	19
16:00-17:00								135	1	8	3	147	2.7	7
17:00-18:00								120	2	13	0	135	1.5	23
18:00-19:00								98	1	9	1	109	1.8	9
全時間合計								1586	7	149	20	1762	1.5	138

自動車交通量調査表

調査日：令和3年10月12日(火)

天候：曇り

調査地点：No.39 市道西第259号線／市道西第262号線

集計方法：断面別

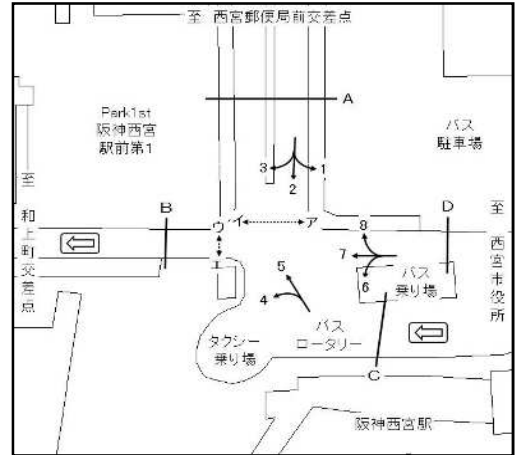

方向 種別 時間帯	C 流入部 (4+ 5)							C 流出部 (2+ 6)						
	乗用車 (台)	バス (台)	小型 貨物車 (台)	普通 貨物車 (台)	合計 (台)	大型車 混入率 (%)	二輪車 (台)	乗用車 (台)	バス (台)	小型 貨物車 (台)	普通 貨物車 (台)	合計 (台)	大型車 混入率 (%)	二輪車 (台)
7:00- 8:00	1	18	0	0	19	94.7	0	19	2	0	0	21	9.5	0
8:00- 9:00	21	10	0	0	31	32.3	0	20	2	1	0	23	8.7	0
9:00-10:00	23	12	0	0	35	34.3	0	22	1	0	0	23	4.3	0
10:00-11:00	39	12	0	0	51	23.5	0	38	3	0	0	41	7.3	0
11:00-12:00	33	12	0	0	45	26.7	1	30	7	0	0	37	18.9	1
12:00-13:00	19	11	0	0	30	36.7	0	37	5	0	0	42	11.9	0
13:00-14:00	31	7	0	0	38	18.4	0	32	0	0	0	32	0.0	0
14:00-15:00	22	6	0	0	28	21.4	0	22	2	0	0	24	8.3	0
15:00-16:00	36	11	0	0	47	23.4	0	36	4	0	0	40	10.0	0
16:00-17:00	26	10	0	0	36	27.8	0	24	3	0	0	27	11.1	0
17:00-18:00	25	10	0	0	35	28.6	0	30	1	0	0	31	3.2	0
18:00-19:00	21	9	1	1	32	31.3	1	30	1	0	0	31	3.2	0
全時間合計	297	128	1	1	427	30.2	2	340	31	1	0	372	8.3	1

方向 種別 時間帯	C 合計 (2+ 4+ 5+ 6)													
	乗用車 (台)	バス (台)	小型 貨物車 (台)	普通 貨物車 (台)	合計 (台)	大型車 混入率 (%)	二輪車 (台)	乗用車 (台)	バス (台)	小型 貨物車 (台)	普通 貨物車 (台)	合計 (台)	大型車 混入率 (%)	二輪車 (台)
7:00- 8:00								20	20	0	0	40	50.0	0
8:00- 9:00								41	12	1	0	54	22.2	0
9:00-10:00								45	13	0	0	58	22.4	0
10:00-11:00								77	15	0	0	92	16.3	0
11:00-12:00								63	19	0	0	82	23.2	2
12:00-13:00								56	16	0	0	72	22.2	0
13:00-14:00								63	7	0	0	70	10.0	0
14:00-15:00								44	8	0	0	52	15.4	0
15:00-16:00								72	15	0	0	87	17.2	0
16:00-17:00								50	13	0	0	63	20.6	0
17:00-18:00								55	11	0	0	66	16.7	0
18:00-19:00								51	10	1	1	63	17.5	1
全時間合計								637	159	2	1	799	20.0	3

自動車交通量調査表

調査日：令和3年10月12日(火)

天候：曇り

調査地点：No.39 市道西第259号線／市道西第262号線

集計方法：断面別

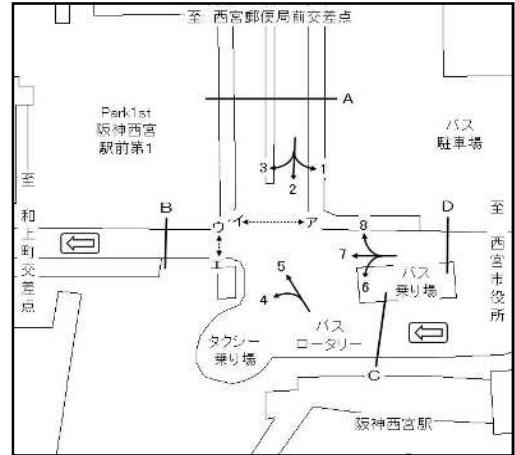

方向 種別 時間帯	D 流入部 (6+ 7+ 8)							D 流出部 (1)						
	乗用車 (台)	バス (台)	小型 貨物車 (台)	普通 貨物車 (台)	合計 (台)	大型車 混入率 (%)	二輪車 (台)	乗用車 (台)	バス (台)	小型 貨物車 (台)	普通 貨物車 (台)	合計 (台)	大型車 混入率 (%)	二輪車 (台)
7:00- 8:00	42	11	6	4	63	23.8	4	0	18	0	0	18	100.0	0
8:00- 9:00	48	13	12	2	75	20.0	4	1	32	1	0	34	94.1	0
9:00-10:00	71	13	19	3	106	15.1	3	0	21	0	0	21	100.0	0
10:00-11:00	86	16	8	3	113	16.8	8	0	18	0	0	18	100.0	0
11:00-12:00	79	14	18	2	113	14.2	6	6	14	0	0	20	70.0	0
12:00-13:00	82	13	4	0	99	13.1	7	2	16	0	0	18	88.9	0
13:00-14:00	67	12	16	0	95	12.6	8	0	16	0	0	16	100.0	0
14:00-15:00	70	16	3	0	89	18.0	11	0	21	0	0	21	100.0	0
15:00-16:00	60	14	12	2	88	18.2	9	2	19	0	0	21	90.5	0
16:00-17:00	70	26	10	4	110	27.3	4	0	19	0	0	19	100.0	0
17:00-18:00	54	13	8	2	77	19.5	12	6	21	1	0	28	75.0	0
18:00-19:00	39	12	4	1	56	23.2	5	10	21	0	0	31	67.7	0
全時間合計	768	173	120	23	1084	18.1	81	27	236	2	0	265	89.1	0

方向 種別 時間帯	D 合計 (1+ 6+ 7+ 8)						
	乗用車 (台)	バス (台)	小型 貨物車 (台)	普通 貨物車 (台)	合計 (台)	大型車 混入率 (%)	二輪車 (台)
7:00- 8:00	42	29	6	4	81	40.7	4
8:00- 9:00	49	45	13	2	109	43.1	4
9:00-10:00	71	34	19	3	127	29.1	3
10:00-11:00	86	34	8	3	131	28.2	8
11:00-12:00	85	28	18	2	133	22.6	6
12:00-13:00	84	29	4	0	117	24.8	7
13:00-14:00	67	28	16	0	111	25.2	8
14:00-15:00	70	37	3	0	110	33.6	11
15:00-16:00	62	33	12	2	109	32.1	9
16:00-17:00	70	45	10	4	129	38.0	4
17:00-18:00	60	34	9	2	105	34.3	12
18:00-19:00	49	33	4	1	87	39.1	5
全時間合計	795	409	122	23	1349	32.0	81

自動車交通量調査表

調査日：令和3年10月12日(火)

天候：曇り

調査地点：No.39 市道西第259号線／市道西第262号線

集計方法：交差点計

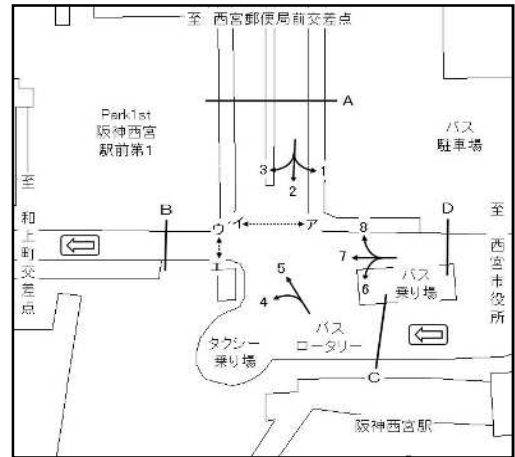

流入部 種別 時間帯	A							C						
	乗用車 (台)	バス (台)	小型 貨物車 (台)	普通 貨物車 (台)	合計 (台)	大型車 混入率 (%)	二輪車 (台)	乗用車 (台)	バス (台)	小型 貨物車 (台)	普通 貨物車 (台)	合計 (台)	大型車 混入率 (%)	二輪車 (台)
7:00- 8:00	32	18	3	0	53	34.0	0	1	18	0	0	19	94.7	0
8:00- 9:00	76	33	8	1	118	28.8	3	21	10	0	0	31	32.3	0
9:00-10:00	115	21	5	0	141	14.9	6	23	12	0	0	35	34.3	0
10:00-11:00	172	18	13	0	203	8.9	13	39	12	0	0	51	23.5	0
11:00-12:00	127	21	8	0	156	13.5	3	33	12	0	0	45	26.7	1
12:00-13:00	144	21	3	1	169	13.0	3	19	11	0	0	30	36.7	0
13:00-14:00	103	17	10	1	131	13.7	5	31	7	0	0	38	18.4	0
14:00-15:00	97	21	9	0	127	16.5	13	22	6	0	0	28	21.4	0
15:00-16:00	116	20	6	0	142	14.1	10	36	11	0	0	47	23.4	0
16:00-17:00	112	21	5	0	138	15.2	5	26	10	0	0	36	27.8	0
17:00-18:00	115	23	11	0	149	15.4	12	25	10	0	0	35	28.6	0
18:00-19:00	103	23	8	0	134	17.2	6	21	9	1	1	32	31.3	1
全時間合計	1312	257	89	3	1661	15.7	79	297	128	1	1	427	30.2	2

流入部 種別 時間帯	D							合計 (A+ C+ D)						
	乗用車 (台)	バス (台)	小型 貨物車 (台)	普通 貨物車 (台)	合計 (台)	大型車 混入率 (%)	二輪車 (台)	乗用車 (台)	バス (台)	小型 貨物車 (台)	普通 貨物車 (台)	合計 (台)	大型車 混入率 (%)	二輪車 (台)
7:00- 8:00	42	11	6	4	63	23.8	4	75	47	9	4	135	37.8	4
8:00- 9:00	48	13	12	2	75	20.0	4	145	56	20	3	224	26.3	7
9:00-10:00	71	13	19	3	106	15.1	3	209	46	24	3	282	17.4	9
10:00-11:00	86	16	8	3	113	16.8	8	297	46	21	3	367	13.4	21
11:00-12:00	79	14	18	2	113	14.2	6	239	47	26	2	314	15.6	10
12:00-13:00	82	13	4	0	99	13.1	7	245	45	7	1	298	15.4	10
13:00-14:00	67	12	16	0	95	12.6	8	201	36	26	1	264	14.0	13
14:00-15:00	70	16	3	0	89	18.0	11	189	43	12	0	244	17.6	24
15:00-16:00	60	14	12	2	88	18.2	9	212	45	18	2	277	17.0	19
16:00-17:00	70	26	10	4	110	27.3	4	208	57	15	4	284	21.5	9
17:00-18:00	54	13	8	2	77	19.5	12	194	46	19	2	261	18.4	24
18:00-19:00	39	12	4	1	56	23.2	5	163	44	13	2	222	20.7	12
全時間合計	768	173	120	23	1084	18.1	81	2377	558	210	27	3172	18.4	162

自動車交通量調査表

調査日：令和3年10月12日(火)

天候：曇り

調査地点：No.40 札場筋/市道西第262号線

集計方法：方向別

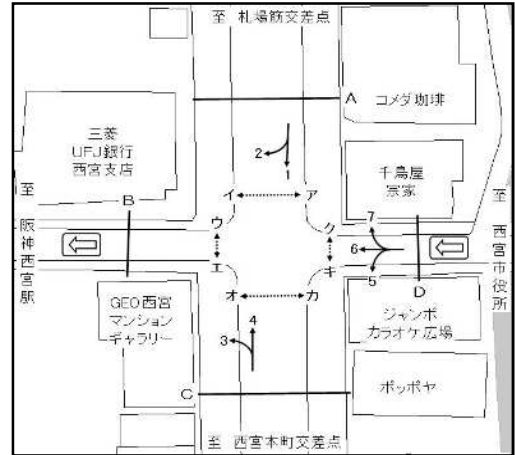

方向 種別 時間帯	1							2						
	乗用車 (台)	バス (台)	小型 貨物車 (台)	普通 貨物車 (台)	合計 (台)	大型車 混入率 (%)	二輪車 (台)	乗用車 (台)	バス (台)	小型 貨物車 (台)	普通 貨物車 (台)	合計 (台)	大型車 混入率 (%)	二輪車 (台)
7:00- 8:00	349	8	45	47	449	12.2	70	2	0	2	3	7	42.9	2
8:00- 9:00	283	9	46	48	386	14.8	76	5	0	0	2	7	28.6	0
9:00-10:00	227	8	69	64	368	19.6	33	5	0	4	1	10	10.0	0
10:00-11:00	202	8	62	72	344	23.3	27	12	0	2	2	16	12.5	1
11:00-12:00	209	6	53	47	315	16.8	26	11	0	4	3	18	16.7	2
12:00-13:00	193	4	56	44	297	16.2	27	9	0	2	0	11	0.0	0
13:00-14:00	201	5	62	59	327	19.6	37	9	0	7	1	17	5.9	0
14:00-15:00	235	2	72	44	353	13.0	26	8	0	2	3	13	23.1	3
15:00-16:00	238	11	64	34	347	13.0	29	0	0	1	0	1	0.0	1
16:00-17:00	232	9	66	35	342	12.9	32	4	0	0	0	4	0.0	1
17:00-18:00	248	14	89	36	387	12.9	30	1	0	1	2	4	50.0	2
18:00-19:00	201	7	44	17	269	8.9	35	2	0	1	0	3	0.0	0
全時間合計	2818	91	728	547	4184	15.2	448	68	0	26	17	111	15.3	12

方向 種別 時間帯								A 流入部 (1+2)						
	乗用車 (台)	バス (台)	小型 貨物車 (台)	普通 貨物車 (台)	合計 (台)	大型車 混入率 (%)	二輪車 (台)	乗用車 (台)	バス (台)	小型 貨物車 (台)	普通 貨物車 (台)	合計 (台)	大型車 混入率 (%)	二輪車 (台)
7:00- 8:00								351	8	47	50	456	12.7	72
8:00- 9:00								288	9	46	50	393	15.0	76
9:00-10:00								232	8	73	65	378	19.3	33
10:00-11:00								214	8	64	74	360	22.8	28
11:00-12:00								220	6	57	50	333	16.8	28
12:00-13:00								202	4	58	44	308	15.6	27
13:00-14:00								210	5	69	60	344	18.9	37
14:00-15:00								243	2	74	47	366	13.4	29
15:00-16:00								238	11	65	34	348	12.9	30
16:00-17:00								236	9	66	35	346	12.7	33
17:00-18:00								249	14	90	38	391	13.3	32
18:00-19:00								203	7	45	17	272	8.8	35
全時間合計								2886	91	754	564	4295	15.3	460

自動車交通量調査表

調査日：令和3年10月12日(火)

天候：曇り

調査地点：No.40 札幌筋/市道西第262号線

集計方法：方向別

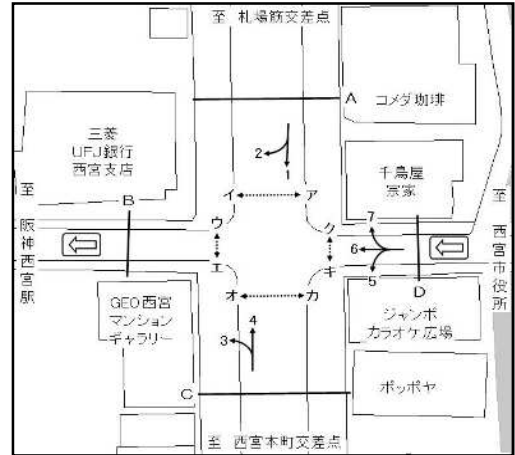

方向 種別 時間帯	3							4						
	乗用車 (台)	バス (台)	小型 貨物車 (台)	普通 貨物車 (台)	合計 (台)	大型車 混入率 (%)	二輪車 (台)	乗用車 (台)	バス (台)	小型 貨物車 (台)	普通 貨物車 (台)	合計 (台)	大型車 混入率 (%)	二輪車 (台)
7:00- 8:00	24	14	3	5	46	41.3	4	295	10	105	100	510	21.6	40
8:00- 9:00	36	2	10	3	51	9.8	3	284	6	122	83	495	18.0	23
9:00-10:00	46	2	9	2	59	6.8	0	227	5	72	97	401	25.4	17
10:00-11:00	52	5	9	3	69	11.6	2	280	2	104	98	484	20.7	26
11:00-12:00	50	4	8	2	64	9.4	4	281	4	85	72	442	17.2	33
12:00-13:00	62	3	6	6	77	11.7	2	372	6	78	77	533	15.6	35
13:00-14:00	51	4	9	4	68	11.8	3	326	10	96	76	508	16.9	48
14:00-15:00	67	5	1	1	74	8.1	1	373	4	80	75	532	14.8	34
15:00-16:00	50	5	6	2	63	11.1	4	306	4	73	56	439	13.7	31
16:00-17:00	55	6	6	2	69	11.6	2	356	4	74	28	462	6.9	39
17:00-18:00	51	4	6	2	63	9.5	3	436	7	70	18	531	4.7	87
18:00-19:00	35	3	2	0	40	7.5	0	591	4	37	16	648	3.1	59
全時間合計	579	57	75	32	743	12.0	28	4127	66	996	796	5985	14.4	472

方向 種別 時間帯	C 流入部 (3+4)							C 流入部 (3+4)						
	乗用車 (台)	バス (台)	小型 貨物車 (台)	普通 貨物車 (台)	合計 (台)	大型車 混入率 (%)	二輪車 (台)	乗用車 (台)	バス (台)	小型 貨物車 (台)	普通 貨物車 (台)	合計 (台)	大型車 混入率 (%)	二輪車 (台)
7:00- 8:00								319	24	108	105	556	23.2	44
8:00- 9:00								320	8	132	86	546	17.2	26
9:00-10:00								273	7	81	99	460	23.0	17
10:00-11:00								332	7	113	101	553	19.5	28
11:00-12:00								331	8	93	74	506	16.2	37
12:00-13:00								434	9	84	83	610	15.1	37
13:00-14:00								377	14	105	80	576	16.3	51
14:00-15:00								440	9	81	76	606	14.0	35
15:00-16:00								356	9	79	58	502	13.3	35
16:00-17:00								411	10	80	30	531	7.5	41
17:00-18:00								487	11	76	20	594	5.2	90
18:00-19:00								626	7	39	16	688	3.3	59
全時間合計								4706	123	1071	828	6728	14.1	500

自動車交通量調査表

調査日：令和3年10月12日(火)

天候：曇り

調査地点：No.40 札幌筋/市道西第262号線

集計方法：方向別

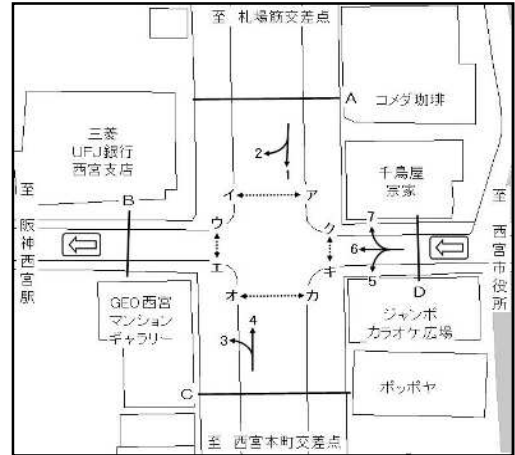

方向 種別 時間帯	5							6						
	乗用車 (台)	バス (台)	小型 貨物車 (台)	普通 貨物車 (台)	合計 (台)	大型車 混入率 (%)	二輪車 (台)	乗用車 (台)	バス (台)	小型 貨物車 (台)	普通 貨物車 (台)	合計 (台)	大型車 混入率 (%)	二輪車 (台)
7:00- 8:00	2	0	1	1	4	25.0	1	4	0	1	0	5	0.0	1
8:00- 9:00	2	0	2	0	4	0.0	0	6	0	1	0	7	0.0	3
9:00-10:00	5	0	5	2	12	16.7	2	4	0	3	0	7	0.0	0
10:00-11:00	13	0	4	2	19	10.5	1	3	0	0	1	4	25.0	0
11:00-12:00	14	0	7	1	22	4.5	2	4	0	3	0	7	0.0	1
12:00-13:00	4	0	4	4	12	33.3	4	3	0	1	0	4	0.0	0
13:00-14:00	3	0	5	0	8	0.0	2	2	0	1	0	3	0.0	0
14:00-15:00	11	0	7	1	19	5.3	1	2	0	1	0	3	0.0	1
15:00-16:00	3	0	4	1	8	12.5	0	5	0	1	0	6	0.0	0
16:00-17:00	7	0	5	1	13	7.7	2	10	0	1	0	11	0.0	0
17:00-18:00	6	0	0	1	7	14.3	0	3	0	1	0	4	0.0	2
18:00-19:00	3	0	0	0	3	0.0	1	2	0	0	0	2	0.0	1
全時間合計	73	0	44	14	131	10.7	16	48	0	14	1	63	1.6	9

方向 種別 時間帯	7							D 流入部 (5+ 6+ 7)						
	乗用車 (台)	バス (台)	小型 貨物車 (台)	普通 貨物車 (台)	合計 (台)	大型車 混入率 (%)	二輪車 (台)	乗用車 (台)	バス (台)	小型 貨物車 (台)	普通 貨物車 (台)	合計 (台)	大型車 混入率 (%)	二輪車 (台)
7:00- 8:00	5	0	1	2	8	25.0	2	11	0	3	3	17	17.6	4
8:00- 9:00	11	0	4	3	18	16.7	1	19	0	7	3	29	10.3	4
9:00-10:00	9	0	10	4	23	17.4	1	18	0	18	6	42	14.3	3
10:00-11:00	20	0	10	6	36	16.7	8	36	0	14	9	59	15.3	9
11:00-12:00	12	0	3	2	17	11.8	2	30	0	13	3	46	6.5	5
12:00-13:00	9	0	3	1	13	7.7	3	16	0	8	5	29	17.2	7
13:00-14:00	14	0	8	2	24	8.3	0	19	0	14	2	35	5.7	2
14:00-15:00	17	0	5	1	23	4.3	4	30	0	13	2	45	4.4	6
15:00-16:00	9	0	3	1	13	7.7	3	17	0	8	2	27	7.4	3
16:00-17:00	6	0	4	2	12	16.7	10	23	0	10	3	36	8.3	12
17:00-18:00	20	0	6	0	26	0.0	8	29	0	7	1	37	2.7	10
18:00-19:00	7	0	2	0	9	0.0	6	12	0	2	0	14	0.0	8
全時間合計	139	0	59	24	222	10.8	48	260	0	117	39	416	9.4	73

自動車交通量調査表

調査日：令和3年10月12日(火)

天候：曇り

調査地点：No.40 札場筋/市道西第262号線

集計方法：断面別

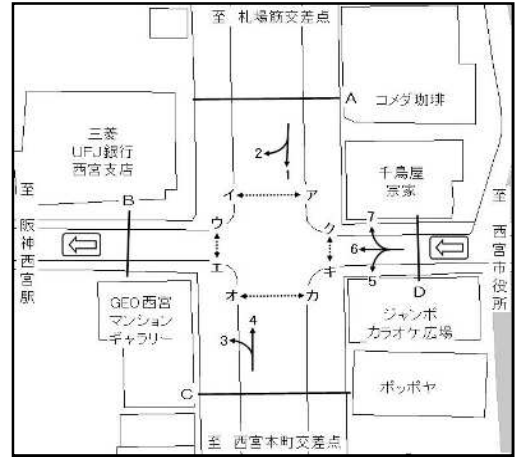

方向 種別 時間帯	A 流入部 (1+ 2)							A 流出部 (4+ 7)						
	乗用車 (台)	バス (台)	小型 貨物車 (台)	普通 貨物車 (台)	合計 (台)	大型車 混入率 (%)	二輪車 (台)	乗用車 (台)	バス (台)	小型 貨物車 (台)	普通 貨物車 (台)	合計 (台)	大型車 混入率 (%)	二輪車 (台)
7:00- 8:00	351	8	47	50	456	12.7	72	300	10	106	102	518	21.6	42
8:00- 9:00	288	9	46	50	393	15.0	76	295	6	126	86	513	17.9	24
9:00-10:00	232	8	73	65	378	19.3	33	236	5	82	101	424	25.0	18
10:00-11:00	214	8	64	74	360	22.8	28	300	2	114	104	520	20.4	34
11:00-12:00	220	6	57	50	333	16.8	28	293	4	88	74	459	17.0	35
12:00-13:00	202	4	58	44	308	15.6	27	381	6	81	78	546	15.4	38
13:00-14:00	210	5	69	60	344	18.9	37	340	10	104	78	532	16.5	48
14:00-15:00	243	2	74	47	366	13.4	29	390	4	85	76	555	14.4	38
15:00-16:00	238	11	65	34	348	12.9	30	315	4	76	57	452	13.5	34
16:00-17:00	236	9	66	35	346	12.7	33	362	4	78	30	474	7.2	49
17:00-18:00	249	14	90	38	391	13.3	32	456	7	76	18	557	4.5	95
18:00-19:00	203	7	45	17	272	8.8	35	598	4	39	16	657	3.0	65
全時間合計	2886	91	754	564	4295	15.3	460	4266	66	1055	820	6207	14.3	520

方向 種別 時間帯	A 合計 (1+ 2+ 4+ 7)						
	乗用車 (台)	バス (台)	小型 貨物車 (台)	普通 貨物車 (台)	合計 (台)	大型車 混入率 (%)	二輪車 (台)
7:00- 8:00	651	18	153	152	974	17.5	114
8:00- 9:00	583	15	172	136	906	16.7	100
9:00-10:00	468	13	155	166	802	22.3	51
10:00-11:00	514	10	178	178	880	21.4	62
11:00-12:00	513	10	145	124	792	16.9	63
12:00-13:00	583	10	139	122	854	15.5	65
13:00-14:00	550	15	173	138	876	17.5	85
14:00-15:00	633	6	159	123	921	14.0	67
15:00-16:00	553	15	141	91	800	13.3	64
16:00-17:00	598	13	144	65	820	9.5	82
17:00-18:00	705	21	166	56	948	8.1	127
18:00-19:00	801	11	84	33	929	4.7	100
全時間合計	7152	157	1809	1384	10502	14.7	980

自動車交通量調査表

調査日：令和3年10月12日(火)

天候：曇り

調査地点：No.40 札場筋／市道西第262号線

集計方法：断面別

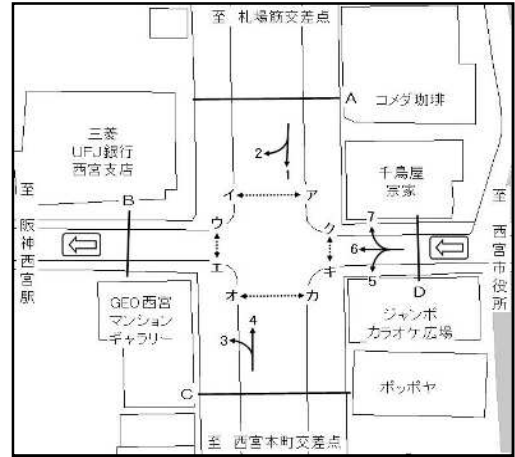

方向 種別 時間帯								B 流出部 (2+ 3+ 6)						
	乗用車 (台)	バス (台)	小型 貨物車 (台)	普通 貨物車 (台)	合計 (台)	大型車 混入率 (%)	二輪車 (台)	乗用車 (台)	バス (台)	小型 貨物車 (台)	普通 貨物車 (台)	合計 (台)	大型車 混入率 (%)	二輪車 (台)
7:00- 8:00								30	14	6	8	58	37.9	7
8:00- 9:00								47	2	11	5	65	10.8	6
9:00-10:00								55	2	16	3	76	6.6	0
10:00-11:00								67	5	11	6	89	12.4	3
11:00-12:00								65	4	15	5	89	10.1	7
12:00-13:00								74	3	9	6	92	9.8	2
13:00-14:00								62	4	17	5	88	10.2	3
14:00-15:00								77	5	4	4	90	10.0	5
15:00-16:00								55	5	8	2	70	10.0	5
16:00-17:00								69	6	7	2	84	9.5	3
17:00-18:00								55	4	8	4	71	11.3	7
18:00-19:00								39	3	3	0	45	6.7	1
全時間合計								695	57	115	50	917	11.7	49

方向 種別 時間帯								B 合計 (2+ 3+ 6)						
	乗用車 (台)	バス (台)	小型 貨物車 (台)	普通 貨物車 (台)	合計 (台)	大型車 混入率 (%)	二輪車 (台)	乗用車 (台)	バス (台)	小型 貨物車 (台)	普通 貨物車 (台)	合計 (台)	大型車 混入率 (%)	二輪車 (台)
7:00- 8:00								30	14	6	8	58	37.9	7
8:00- 9:00								47	2	11	5	65	10.8	6
9:00-10:00								55	2	16	3	76	6.6	0
10:00-11:00								67	5	11	6	89	12.4	3
11:00-12:00								65	4	15	5	89	10.1	7
12:00-13:00								74	3	9	6	92	9.8	2
13:00-14:00								62	4	17	5	88	10.2	3
14:00-15:00								77	5	4	4	90	10.0	5
15:00-16:00								55	5	8	2	70	10.0	5
16:00-17:00								69	6	7	2	84	9.5	3
17:00-18:00								55	4	8	4	71	11.3	7
18:00-19:00								39	3	3	0	45	6.7	1
全時間合計								695	57	115	50	917	11.7	49

自動車交通量調査表

調査日：令和3年10月12日(火)

天候：曇り

調査地点：No.40 札場筋／市道西第262号線

集計方法：断面別

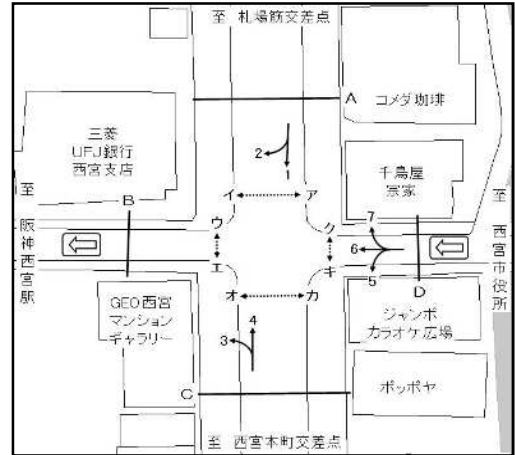

方向 種別 時間帯	C 流入部 (3+ 4)							C 流出部 (1+ 5)						
	乗用車 (台)	バス (台)	小型 貨物車 (台)	普通 貨物車 (台)	合計 (台)	大型車 混入率 (%)	二輪車 (台)	乗用車 (台)	バス (台)	小型 貨物車 (台)	普通 貨物車 (台)	合計 (台)	大型車 混入率 (%)	二輪車 (台)
7:00- 8:00	319	24	108	105	556	23.2	44	351	8	46	48	453	12.4	71
8:00- 9:00	320	8	132	86	546	17.2	26	285	9	48	48	390	14.6	76
9:00-10:00	273	7	81	99	460	23.0	17	232	8	74	66	380	19.5	35
10:00-11:00	332	7	113	101	553	19.5	28	215	8	66	74	363	22.6	28
11:00-12:00	331	8	93	74	506	16.2	37	223	6	60	48	337	16.0	28
12:00-13:00	434	9	84	83	610	15.1	37	197	4	60	48	309	16.8	31
13:00-14:00	377	14	105	80	576	16.3	51	204	5	67	59	335	19.1	39
14:00-15:00	440	9	81	76	606	14.0	35	246	2	79	45	372	12.6	27
15:00-16:00	356	9	79	58	502	13.3	35	241	11	68	35	355	13.0	29
16:00-17:00	411	10	80	30	531	7.5	41	239	9	71	36	355	12.7	34
17:00-18:00	487	11	76	20	594	5.2	90	254	14	89	37	394	12.9	30
18:00-19:00	626	7	39	16	688	3.3	59	204	7	44	17	272	8.8	36
全時間合計	4706	123	1071	828	6728	14.1	500	2891	91	772	561	4315	15.1	464

方向 種別 時間帯	C 合計 (1+ 3+ 4+ 5)						
	乗用車 (台)	バス (台)	小型 貨物車 (台)	普通 貨物車 (台)	合計 (台)	大型車 混入率 (%)	二輪車 (台)
7:00- 8:00	670	32	154	153	1009	18.3	115
8:00- 9:00	605	17	180	134	936	16.1	102
9:00-10:00	505	15	155	165	840	21.4	52
10:00-11:00	547	15	179	175	916	20.7	56
11:00-12:00	554	14	153	122	843	16.1	65
12:00-13:00	631	13	144	131	919	15.7	68
13:00-14:00	581	19	172	139	911	17.3	90
14:00-15:00	686	11	160	121	978	13.5	62
15:00-16:00	597	20	147	93	857	13.2	64
16:00-17:00	650	19	151	66	886	9.6	75
17:00-18:00	741	25	165	57	988	8.3	120
18:00-19:00	830	14	83	33	960	4.9	95
全時間合計	7597	214	1843	1389	11043	14.5	964

自動車交通量調査表

調査日：令和3年10月12日(火)

天候：曇り

調査地点：No.40 札幌筋/市道西第262号線

集計方法：断面別

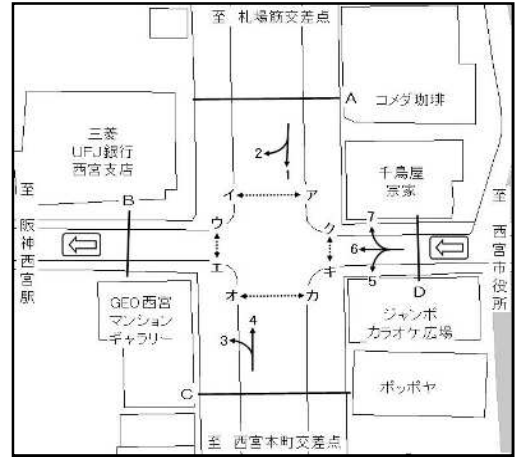

方向 種別 時間帯	D 流入部 (5+ 6+ 7)													
	乗用車 (台)	バス (台)	小型 貨物車 (台)	普通 貨物車 (台)	合計 (台)	大型車 混入率 (%)	二輪車 (台)	乗用車 (台)	バス (台)	小型 貨物車 (台)	普通 貨物車 (台)	合計 (台)	大型車 混入率 (%)	二輪車 (台)
7:00- 8:00	11	0	3	3	17	17.6	4							
8:00- 9:00	19	0	7	3	29	10.3	4							
9:00-10:00	18	0	18	6	42	14.3	3							
10:00-11:00	36	0	14	9	59	15.3	9							
11:00-12:00	30	0	13	3	46	6.5	5							
12:00-13:00	16	0	8	5	29	17.2	7							
13:00-14:00	19	0	14	2	35	5.7	2							
14:00-15:00	30	0	13	2	45	4.4	6							
15:00-16:00	17	0	8	2	27	7.4	3							
16:00-17:00	23	0	10	3	36	8.3	12							
17:00-18:00	29	0	7	1	37	2.7	10							
18:00-19:00	12	0	2	0	14	0.0	8							
全時間合計	260	0	117	39	416	9.4	73							

方向 種別 時間帯	D 流入部 (5+ 6+ 7)							D 合計 (5+ 6+ 7)						
	乗用車 (台)	バス (台)	小型 貨物車 (台)	普通 貨物車 (台)	合計 (台)	大型車 混入率 (%)	二輪車 (台)	乗用車 (台)	バス (台)	小型 貨物車 (台)	普通 貨物車 (台)	合計 (台)	大型車 混入率 (%)	二輪車 (台)
7:00- 8:00								11	0	3	3	17	17.6	4
8:00- 9:00								19	0	7	3	29	10.3	4
9:00-10:00								18	0	18	6	42	14.3	3
10:00-11:00								36	0	14	9	59	15.3	9
11:00-12:00								30	0	13	3	46	6.5	5
12:00-13:00								16	0	8	5	29	17.2	7
13:00-14:00								19	0	14	2	35	5.7	2
14:00-15:00								30	0	13	2	45	4.4	6
15:00-16:00								17	0	8	2	27	7.4	3
16:00-17:00								23	0	10	3	36	8.3	12
17:00-18:00								29	0	7	1	37	2.7	10
18:00-19:00								12	0	2	0	14	0.0	8
全時間合計								260	0	117	39	416	9.4	73

自動車交通量調査表

調査日：令和3年10月12日(火)

天候：曇り

調査地点：No.40 札幌筋/市道西第262号線

集計方法：交差点計

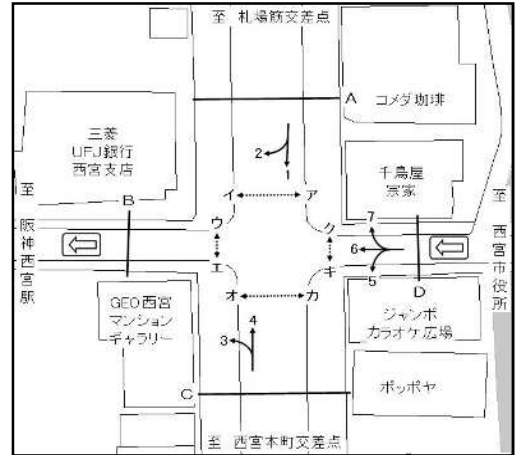

流入部 種別 時間帯	A							C						
	乗用車 (台)	バス (台)	小型 貨物車 (台)	普通 貨物車 (台)	合計 (台)	大型車 混入率 (%)	二輪車 (台)	乗用車 (台)	バス (台)	小型 貨物車 (台)	普通 貨物車 (台)	合計 (台)	大型車 混入率 (%)	二輪車 (台)
7:00- 8:00	351	8	47	50	456	12.7	72	319	24	108	105	556	23.2	44
8:00- 9:00	288	9	46	50	393	15.0	76	320	8	132	86	546	17.2	26
9:00-10:00	232	8	73	65	378	19.3	33	273	7	81	99	460	23.0	17
10:00-11:00	214	8	64	74	360	22.8	28	332	7	113	101	553	19.5	28
11:00-12:00	220	6	57	50	333	16.8	28	331	8	93	74	506	16.2	37
12:00-13:00	202	4	58	44	308	15.6	27	434	9	84	83	610	15.1	37
13:00-14:00	210	5	69	60	344	18.9	37	377	14	105	80	576	16.3	51
14:00-15:00	243	2	74	47	366	13.4	29	440	9	81	76	606	14.0	35
15:00-16:00	238	11	65	34	348	12.9	30	356	9	79	58	502	13.3	35
16:00-17:00	236	9	66	35	346	12.7	33	411	10	80	30	531	7.5	41
17:00-18:00	249	14	90	38	391	13.3	32	487	11	76	20	594	5.2	90
18:00-19:00	203	7	45	17	272	8.8	35	626	7	39	16	688	3.3	59
全時間合計	2886	91	754	564	4295	15.3	460	4706	123	1071	828	6728	14.1	500

流入部 種別 時間帯	D							合計 (A+ C+ D)						
	乗用車 (台)	バス (台)	小型 貨物車 (台)	普通 貨物車 (台)	合計 (台)	大型車 混入率 (%)	二輪車 (台)	乗用車 (台)	バス (台)	小型 貨物車 (台)	普通 貨物車 (台)	合計 (台)	大型車 混入率 (%)	二輪車 (台)
7:00- 8:00	11	0	3	3	17	17.6	4	681	32	158	158	1029	18.5	120
8:00- 9:00	19	0	7	3	29	10.3	4	627	17	185	139	968	16.1	106
9:00-10:00	18	0	18	6	42	14.3	3	523	15	172	170	880	21.0	53
10:00-11:00	36	0	14	9	59	15.3	9	582	15	191	184	972	20.5	65
11:00-12:00	30	0	13	3	46	6.5	5	581	14	163	127	885	15.9	70
12:00-13:00	16	0	8	5	29	17.2	7	652	13	150	132	947	15.3	71
13:00-14:00	19	0	14	2	35	5.7	2	606	19	188	142	955	16.9	90
14:00-15:00	30	0	13	2	45	4.4	6	713	11	168	125	1017	13.4	70
15:00-16:00	17	0	8	2	27	7.4	3	611	20	152	94	877	13.0	68
16:00-17:00	23	0	10	3	36	8.3	12	670	19	156	68	913	9.5	86
17:00-18:00	29	0	7	1	37	2.7	10	765	25	173	59	1022	8.2	132
18:00-19:00	12	0	2	0	14	0.0	8	841	14	86	33	974	4.8	102
全時間合計	260	0	117	39	416	9.4	73	7852	214	1942	1431	11439	14.4	1033