

歩行者交通量調査表

調査日：令和3年10月12日(火)

天候：曇り

調査地点：No.1 国道2号線／中津浜線

集計方法：方向別

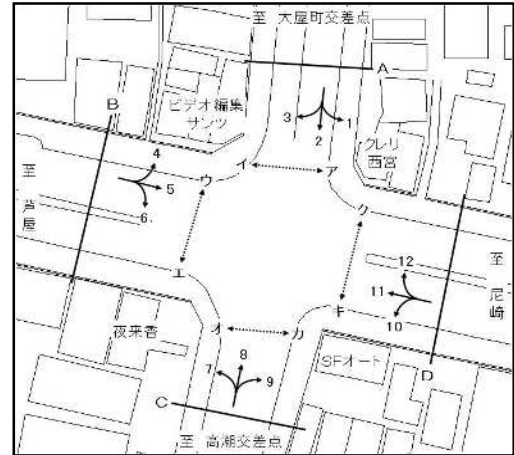

方向 種別 時間帯	ア			イ						合計 (ア+イ)		
	歩行者 (人)	自転車 (台)	合計 (人・台)	歩行者 (人)	自転車 (台)	合計 (人・台)	歩行者 (人)	自転車 (台)	合計 (人・台)	歩行者 (人)	自転車 (台)	合計 (人・台)
7:00- 8:00	22	97	119	16	94	110				38	191	229
8:00- 9:00	22	131	153	28	119	147				50	250	300
9:00-10:00	6	34	40	5	53	58				11	87	98
10:00-11:00	17	51	68	7	53	60				24	104	128
11:00-12:00	12	40	52	6	37	43				18	77	95
12:00-13:00	19	41	60	8	40	48				27	81	108
13:00-14:00	7	75	82	6	59	65				13	134	147
14:00-15:00	7	62	69	8	40	48				15	102	117
15:00-16:00	5	44	49	7	44	51				12	88	100
16:00-17:00	11	89	100	13	75	88				24	164	188
17:00-18:00	34	94	128	15	52	67				49	146	195
18:00-19:00	12	63	75	10	41	51				22	104	126
全時間合計	174	821	995	129	707	836				303	1528	1831

方向 種別 時間帯	ウ			エ						合計 (ウ+エ)		
	歩行者 (人)	自転車 (台)	合計 (人・台)	歩行者 (人)	自転車 (台)	合計 (人・台)	歩行者 (人)	自転車 (台)	合計 (人・台)	歩行者 (人)	自転車 (台)	合計 (人・台)
7:00- 8:00	10	13	23	17	12	29				27	25	52
8:00- 9:00	14	10	24	15	8	23				29	18	47
9:00-10:00	8	10	18	8	8	16				16	18	34
10:00-11:00	4	16	20	4	7	11				8	23	31
11:00-12:00	8	8	16	4	9	13				12	17	29
12:00-13:00	5	17	22	9	5	14				14	22	36
13:00-14:00	3	17	20	5	7	12				8	24	32
14:00-15:00	2	13	15	4	6	10				6	19	25
15:00-16:00	7	13	20	7	6	13				14	19	33
16:00-17:00	8	17	25	10	17	27				18	34	52
17:00-18:00	17	29	46	19	19	38				36	48	84
18:00-19:00	12	26	38	6	30	36				18	56	74
全時間合計	98	189	287	108	134	242				206	323	529

歩行者交通量調査表

調査日：令和3年10月12日(火)

天候：曇り

調査地点：No.1 国道2号線／中津浜線

集計方法：方向別

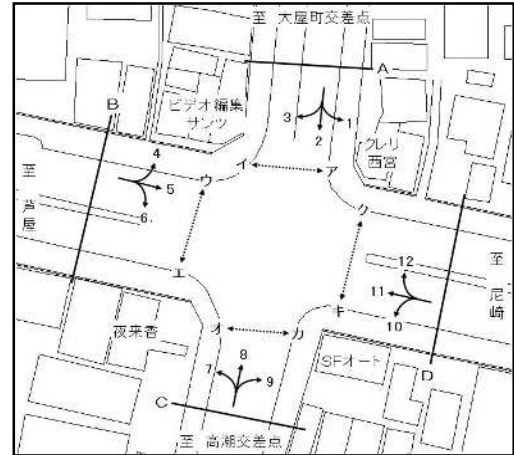

方向 種別 時間帯	オ			カ						合計 (オ+カ)		
	歩行者 (人)	自転車 (台)	合計 (人・台)	歩行者 (人)	自転車 (台)	合計 (人・台)	歩行者 (人)	自転車 (台)	合計 (人・台)	歩行者 (人)	自転車 (台)	合計 (人・台)
7:00- 8:00	15	59	74	5	28	33				20	87	107
8:00- 9:00	12	66	78	6	37	43				18	103	121
9:00-10:00	8	21	29	6	12	18				14	33	47
10:00-11:00	6	41	47	4	23	27				10	64	74
11:00-12:00	8	30	38	2	30	32				10	60	70
12:00-13:00	7	40	47	6	23	29				13	63	76
13:00-14:00	1	40	41	6	38	44				7	78	85
14:00-15:00	4	34	38	5	28	33				9	62	71
15:00-16:00	8	44	52	12	33	45				20	77	97
16:00-17:00	12	57	69	12	59	71				24	116	140
17:00-18:00	7	64	71	29	76	105				36	140	176
18:00-19:00	9	66	75	11	63	74				20	129	149
全時間合計	97	562	659	104	450	554				201	1012	1213

方向 種別 時間帯	キ			ク						合計 (キ+ク)		
	歩行者 (人)	自転車 (台)	合計 (人・台)	歩行者 (人)	自転車 (台)	合計 (人・台)	歩行者 (人)	自転車 (台)	合計 (人・台)	歩行者 (人)	自転車 (台)	合計 (人・台)
7:00- 8:00	12	31	43	10	33	43				22	64	86
8:00- 9:00	9	26	35	21	57	78				30	83	113
9:00-10:00	2	16	18	4	15	19				6	31	37
10:00-11:00	6	12	18	6	16	22				12	28	40
11:00-12:00	4	14	18	6	15	21				10	29	39
12:00-13:00	3	10	13	4	9	13				7	19	26
13:00-14:00	7	31	38	8	29	37				15	60	75
14:00-15:00	7	25	32	4	20	24				11	45	56
15:00-16:00	3	12	15	5	9	14				8	21	29
16:00-17:00	9	14	23	15	22	37				24	36	60
17:00-18:00	6	14	20	42	18	60				48	32	80
18:00-19:00	6	22	28	41	16	57				47	38	85
全時間合計	74	227	301	166	259	425				240	486	726

歩行者交通量調査表

調査日：令和3年10月12日(火)

天候：曇り

調査地点：No.2 西国街道線／山手幹線

集計方法：方向別

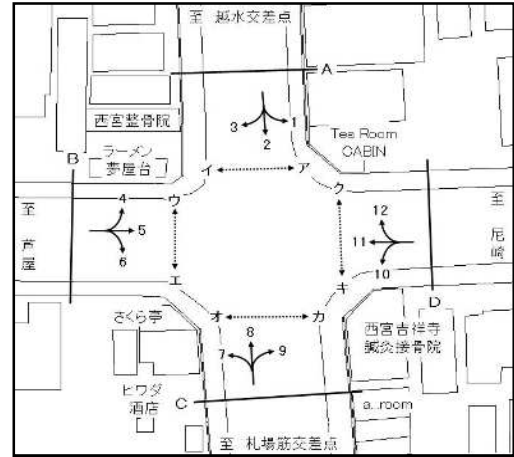

方向 種別 時間帯	ア			イ			合計 (ア+イ)					
	歩行者 (人)	自転車 (台)	合計 (人・台)	歩行者 (人)	自転車 (台)	合計 (人・台)	歩行者 (人)	自転車 (台)	合計 (人・台)	歩行者 (人)	自転車 (台)	合計 (人・台)
7:00- 8:00	16	30	46	39	32	71				55	62	117
8:00- 9:00	27	61	88	15	27	42				42	88	130
9:00-10:00	16	39	55	16	28	44				32	67	99
10:00-11:00	19	29	48	18	51	69				37	80	117
11:00-12:00	19	40	59	11	15	26				30	55	85
12:00-13:00	20	30	50	25	21	46				45	51	96
13:00-14:00	15	31	46	12	24	36				27	55	82
14:00-15:00	13	36	49	8	18	26				21	54	75
15:00-16:00	21	79	100	21	25	46				42	104	146
16:00-17:00	40	25	65	14	1	15				54	26	80
17:00-18:00	8	21	29	12	2	14				20	23	43
18:00-19:00	17	49	66	17	30	47				34	79	113
19:00-20:00	20	24	44	18	17	35				38	41	79
20:00-21:00	8	14	22	6	15	21				14	29	43
21:00-22:00	8	16	24	14	11	25				22	27	49
22:00-23:00	2	1	3	4	2	6				6	3	9
23:00-24:00	1	1	2	1	2	3				2	3	5
0:00- 1:00	0	0	0	0	1	1				0	1	1
1:00- 2:00	0	3	3	0	1	1				0	4	4
2:00- 3:00	0	1	1	0	2	2				0	3	3
3:00- 4:00	0	0	0	0	0	0				0	0	0
4:00- 5:00	0	0	0	0	0	0				0	0	0
5:00- 6:00	1	3	4	4	0	4				5	3	8
6:00- 7:00	2	7	9	6	6	12				8	13	21
昼12時間計	231	470	701	208	274	482				439	744	1183
夜12時間計	42	70	112	53	57	110				95	127	222
全時間合計	273	540	813	261	331	592				534	871	1405
昼夜率	1.18	1.15	1.16	1.25	1.21	1.23				1.22	1.17	1.19

歩行者交通量調査表

調査日：令和3年10月12日(火)

天候：曇り

調査地点：No.2 西国街道線／山手幹線

集計方法：方向別

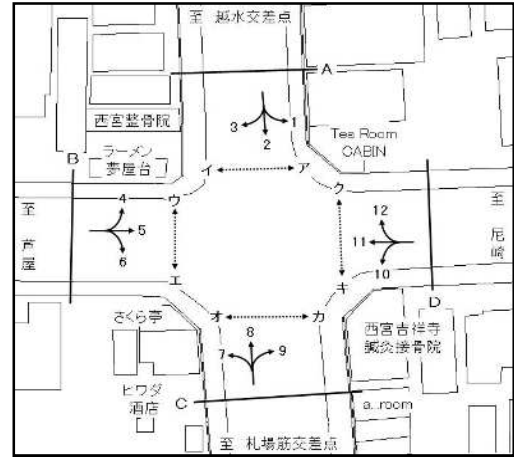

方向 種別 時間帯	ウ			エ						合計 (ウ+エ)		
	歩行者 (人)	自転車 (台)	合計 (人・台)	歩行者 (人)	自転車 (台)	合計 (人・台)	歩行者 (人)	自転車 (台)	合計 (人・台)	歩行者 (人)	自転車 (台)	合計 (人・台)
7:00- 8:00	21	46	67	79	131	210				100	177	277
8:00- 9:00	30	45	75	91	170	261				121	215	336
9:00-10:00	17	28	45	39	75	114				56	103	159
10:00-11:00	9	29	38	18	51	69				27	80	107
11:00-12:00	29	54	83	29	40	69				58	94	152
12:00-13:00	40	60	100	45	53	98				85	113	198
13:00-14:00	27	49	76	20	39	59				47	88	135
14:00-15:00	16	52	68	25	42	67				41	94	135
15:00-16:00	21	73	94	11	41	52				32	114	146
16:00-17:00	25	49	74	34	33	67				59	82	141
17:00-18:00	17	65	82	6	23	29				23	88	111
18:00-19:00	69	137	206	21	40	61				90	177	267
19:00-20:00	69	79	148	19	32	51				88	111	199
20:00-21:00	40	51	91	27	24	51				67	75	142
21:00-22:00	41	53	94	18	18	36				59	71	130
22:00-23:00	10	4	14	1	0	1				11	4	15
23:00-24:00	6	7	13	3	3	6				9	10	19
0:00- 1:00	5	9	14	1	2	3				6	11	17
1:00- 2:00	1	2	3	0	3	3				1	5	6
2:00- 3:00	1	6	7	0	2	2				1	8	9
3:00- 4:00	1	5	6	1	1	2				2	6	8
4:00- 5:00	0	0	0	2	1	3				2	1	3
5:00- 6:00	4	3	7	11	7	18				15	10	25
6:00- 7:00	9	10	19	37	46	83				46	56	102
昼12時間計	321	687	1008	418	738	1156				739	1425	2164
夜12時間計	187	229	416	120	139	259				307	368	675
全時間合計	508	916	1424	538	877	1415				1046	1793	2839
昼夜率	1.58	1.33	1.41	1.29	1.19	1.22				1.42	1.26	1.31

歩行者交通量調査表

調査日：令和3年10月12日(火)

天候：曇り

調査地点：No.2 西国街道線／山手幹線

集計方法：方向別

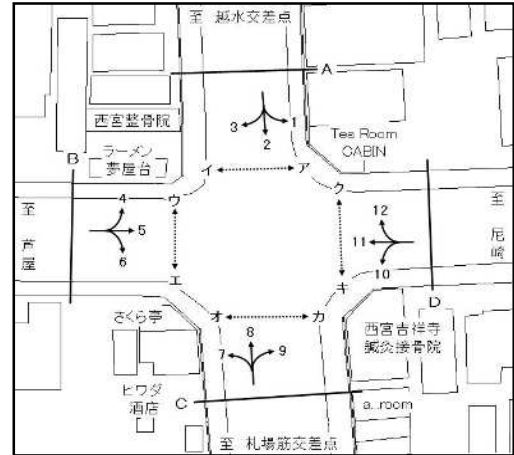

方向 種別 時間帯	オ			カ						合計 (オ+カ)		
	歩行者 (人)	自転車 (台)	合計 (人・台)	歩行者 (人)	自転車 (台)	合計 (人・台)	歩行者 (人)	自転車 (台)	合計 (人・台)	歩行者 (人)	自転車 (台)	合計 (人・台)
7:00- 8:00	10	9	19	8	9	17				18	18	36
8:00- 9:00	20	24	44	11	33	44				31	57	88
9:00-10:00	6	17	23	6	21	27				12	38	50
10:00-11:00	5	11	16	6	13	19				11	24	35
11:00-12:00	16	18	34	20	25	45				36	43	79
12:00-13:00	10	29	39	15	31	46				25	60	85
13:00-14:00	13	10	23	3	10	13				16	20	36
14:00-15:00	2	20	22	11	8	19				13	28	41
15:00-16:00	6	25	31	3	34	37				9	59	68
16:00-17:00	8	28	36	10	30	40				18	58	76
17:00-18:00	41	28	69	24	18	42				65	46	111
18:00-19:00	17	21	38	9	8	17				26	29	55
19:00-20:00	11	4	15	3	3	6				14	7	21
20:00-21:00	15	12	27	14	6	20				29	18	47
21:00-22:00	6	13	19	2	5	7				8	18	26
22:00-23:00	4	6	10	1	3	4				5	9	14
23:00-24:00	3	6	9	0	3	3				3	9	12
0:00- 1:00	0	0	0	2	3	5				2	3	5
1:00- 2:00	0	1	1	0	0	0				0	1	1
2:00- 3:00	0	2	2	0	0	0				0	2	2
3:00- 4:00	0	0	0	0	0	0				0	0	0
4:00- 5:00	1	3	4	1	0	1				2	3	5
5:00- 6:00	2	3	5	3	1	4				5	4	9
6:00- 7:00	3	5	8	3	1	4				6	6	12
昼12時間計	154	240	394	126	240	366				280	480	760
夜12時間計	45	55	100	29	25	54				74	80	154
全時間合計	199	295	494	155	265	420				354	560	914
昼夜率	1.29	1.23	1.25	1.23	1.10	1.15				1.26	1.17	1.20

歩行者交通量調査表

調査日：令和3年10月12日(火)

天候：曇り

調査地点：No.2 西国街道線／山手幹線

集計方法：方向別

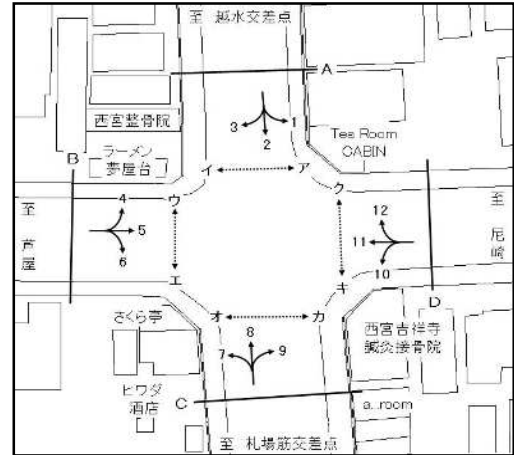

方向 種別 時間帯	キ			ク						合計 (キ+ク)		
	歩行者 (人)	自転車 (台)	合計 (人・台)	歩行者 (人)	自転車 (台)	合計 (人・台)	歩行者 (人)	自転車 (台)	合計 (人・台)	歩行者 (人)	自転車 (台)	合計 (人・台)
7:00- 8:00	25	19	44	11	3	14				36	22	58
8:00- 9:00	44	61	105	15	9	24				59	70	129
9:00-10:00	22	29	51	11	18	29				33	47	80
10:00-11:00	16	36	52	16	19	35				32	55	87
11:00-12:00	16	41	57	18	30	48				34	71	105
12:00-13:00	33	40	73	34	27	61				67	67	134
13:00-14:00	4	8	12	12	4	16				16	12	28
14:00-15:00	6	16	22	14	16	30				20	32	52
15:00-16:00	10	32	42	20	28	48				30	60	90
16:00-17:00	9	28	37	6	47	53				15	75	90
17:00-18:00	21	27	48	24	38	62				45	65	110
18:00-19:00	30	14	44	23	16	39				53	30	83
19:00-20:00	13	3	16	3	3	6				16	6	22
20:00-21:00	9	5	14	14	11	25				23	16	39
21:00-22:00	10	12	22	16	15	31				26	27	53
22:00-23:00	5	3	8	4	9	13				9	12	21
23:00-24:00	1	3	4	3	1	4				4	4	8
0:00- 1:00	2	2	4	1	0	1				3	2	5
1:00- 2:00	0	1	1	0	0	0				0	1	1
2:00- 3:00	0	1	1	1	0	1				1	1	2
3:00- 4:00	0	1	1	0	0	0				0	1	1
4:00- 5:00	0	1	1	0	0	0				0	1	1
5:00- 6:00	6	3	9	0	2	2				6	5	11
6:00- 7:00	6	6	12	2	4	6				8	10	18
昼12時間計	236	351	587	204	255	459				440	606	1046
夜12時間計	52	41	93	44	45	89				96	86	182
全時間合計	288	392	680	248	300	548				536	692	1228
昼夜率	1.22	1.12	1.16	1.22	1.18	1.19				1.22	1.14	1.17

歩行者交通量調査表

調査日：令和3年10月12日(火)

天候：曇り

調査地点：No.3 札幌筋線／臨港線

集計方法：方向別

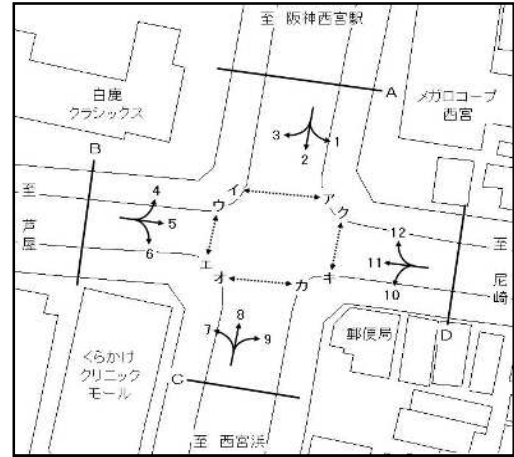

方向 種別 時間帯	ア			イ						合計 (ア+イ)		
	歩行者 (人)	自転車 (台)	合計 (人・台)	歩行者 (人)	自転車 (台)	合計 (人・台)	歩行者 (人)	自転車 (台)	合計 (人・台)	歩行者 (人)	自転車 (台)	合計 (人・台)
7:00- 8:00	8	33	41	25	24	49				33	57	90
8:00- 9:00	8	35	43	14	32	46				22	67	89
9:00-10:00	20	39	59	10	40	50				30	79	109
10:00-11:00	12	46	58	10	38	48				22	84	106
11:00-12:00	10	40	50	15	22	37				25	62	87
12:00-13:00	14	33	47	15	34	49				29	67	96
13:00-14:00	5	22	27	12	27	39				17	49	66
14:00-15:00	4	21	25	10	22	32				14	43	57
15:00-16:00	23	56	79	13	44	57				36	100	136
16:00-17:00	24	55	79	14	85	99				38	140	178
17:00-18:00	20	108	128	20	70	90				40	178	218
18:00-19:00	40	49	89	27	56	83				67	105	172
全時間合計	188	537	725	185	494	679				373	1031	1404

方向 種別 時間帯	ウ			エ						合計 (ウ+エ)		
	歩行者 (人)	自転車 (台)	合計 (人・台)	歩行者 (人)	自転車 (台)	合計 (人・台)	歩行者 (人)	自転車 (台)	合計 (人・台)	歩行者 (人)	自転車 (台)	合計 (人・台)
7:00- 8:00	37	33	70	17	34	51				54	67	121
8:00- 9:00	11	43	54	11	40	51				22	83	105
9:00-10:00	12	22	34	8	28	36				20	50	70
10:00-11:00	16	29	45	6	30	36				22	59	81
11:00-12:00	5	35	40	5	17	22				10	52	62
12:00-13:00	11	32	43	14	25	39				25	57	82
13:00-14:00	15	43	58	9	25	34				24	68	92
14:00-15:00	21	41	62	8	27	35				29	68	97
15:00-16:00	24	33	57	12	46	58				36	79	115
16:00-17:00	16	36	52	19	73	92				35	109	144
17:00-18:00	13	32	45	10	51	61				23	83	106
18:00-19:00	13	39	52	12	51	63				25	90	115
全時間合計	194	418	612	131	447	578				325	865	1190

歩行者交通量調査表

調査日：令和3年10月12日(火)

天候：曇り

調査地点：No.3 札幌筋線／臨港線

集計方法：方向別

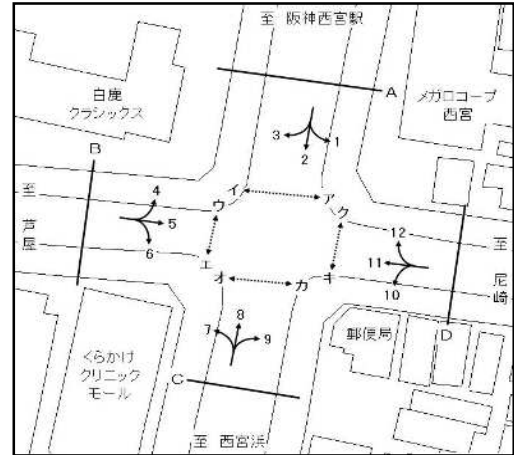

方向 種別 時間帯	オ			カ						合計 (オ+カ)		
	歩行者 (人)	自転車 (台)	合計 (人・台)	歩行者 (人)	自転車 (台)	合計 (人・台)	歩行者 (人)	自転車 (台)	合計 (人・台)	歩行者 (人)	自転車 (台)	合計 (人・台)
7:00- 8:00	9	7	16	8	41	49				17	48	65
8:00- 9:00	16	31	47	15	71	86				31	102	133
9:00-10:00	5	39	44	3	23	26				8	62	70
10:00-11:00	18	39	57	1	34	35				19	73	92
11:00-12:00	18	39	57	1	34	35				19	73	92
12:00-13:00	24	75	99	8	73	81				32	148	180
13:00-14:00	10	64	74	12	63	75				22	127	149
14:00-15:00	22	73	95	9	66	75				31	139	170
15:00-16:00	15	131	146	44	101	145				59	232	291
16:00-17:00	13	49	62	32	80	112				45	129	174
17:00-18:00	7	64	71	18	126	144				25	190	215
18:00-19:00	16	75	91	15	89	104				31	164	195
全時間合計	173	686	859	166	801	967				339	1487	1826

方向 種別 時間帯	キ			ク						合計 (キ+ク)		
	歩行者 (人)	自転車 (台)	合計 (人・台)	歩行者 (人)	自転車 (台)	合計 (人・台)	歩行者 (人)	自転車 (台)	合計 (人・台)	歩行者 (人)	自転車 (台)	合計 (人・台)
7:00- 8:00	4	13	17	9	8	17				13	21	34
8:00- 9:00	2	25	27	2	13	15				4	38	42
9:00-10:00	2	14	16	0	4	4				2	18	20
10:00-11:00	8	37	45	2	4	6				10	41	51
11:00-12:00	4	13	17	9	8	17				13	21	34
12:00-13:00	12	17	29	12	20	32				24	37	61
13:00-14:00	7	17	24	7	19	26				14	36	50
14:00-15:00	8	18	26	11	18	29				19	36	55
15:00-16:00	26	36	62	14	29	43				40	65	105
16:00-17:00	5	18	23	13	22	35				18	40	58
17:00-18:00	13	22	35	5	9	14				18	31	49
18:00-19:00	28	43	71	14	27	41				42	70	112
全時間合計	119	273	392	98	181	279				217	454	671

歩行者交通量調査表

調査日：令和3年10月12日(火)

天候：曇り

調査地点：No.4 山手幹線／市道瓦71号線

集計方法：方向別

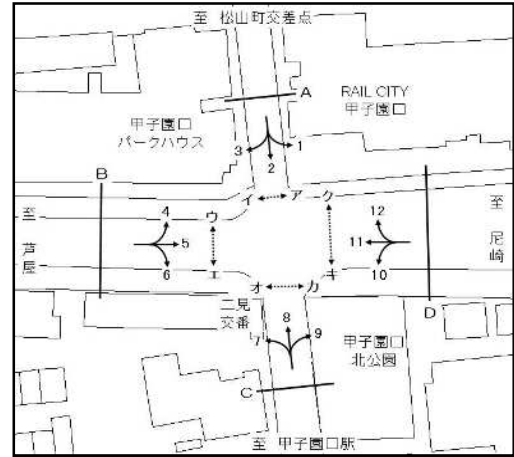

方向 種別 時間帯	ア			イ						合計 (ア+イ)		
	歩行者 (人)	自転車 (台)	合計 (人・台)	歩行者 (人)	自転車 (台)	合計 (人・台)	歩行者 (人)	自転車 (台)	合計 (人・台)	歩行者 (人)	自転車 (台)	合計 (人・台)
7:00- 8:00	17	15	32	21	17	38				38	32	70
8:00- 9:00	21	26	47	13	32	45				34	58	92
9:00-10:00	7	11	18	1	3	4				8	14	22
10:00-11:00	3	7	10	1	11	12				4	18	22
11:00-12:00	3	11	14	3	5	8				6	16	22
12:00-13:00	3	19	22	5	7	12				8	26	34
13:00-14:00	3	15	18	5	5	10				8	20	28
14:00-15:00	3	13	16	3	7	10				6	20	26
15:00-16:00	5	26	31	7	5	12				12	31	43
16:00-17:00	13	36	49	3	7	10				16	43	59
17:00-18:00	5	32	37	9	24	33				14	56	70
18:00-19:00	7	19	26	7	17	24				14	36	50
全時間合計	90	230	320	78	140	218				168	370	538

方向 種別 時間帯	ウ			エ						合計 (ウ+エ)		
	歩行者 (人)	自転車 (台)	合計 (人・台)	歩行者 (人)	自転車 (台)	合計 (人・台)	歩行者 (人)	自転車 (台)	合計 (人・台)	歩行者 (人)	自転車 (台)	合計 (人・台)
7:00- 8:00	15	17	32	213	28	241				228	45	273
8:00- 9:00	15	57	72	80	28	108				95	85	180
9:00-10:00	21	42	63	42	15	57				63	57	120
10:00-11:00	28	42	70	28	15	43				56	57	113
11:00-12:00	34	49	83	21	11	32				55	60	115
12:00-13:00	40	30	70	36	7	43				76	37	113
13:00-14:00	34	24	58	17	5	22				51	29	80
14:00-15:00	17	42	59	13	5	18				30	47	77
15:00-16:00	30	47	77	30	7	37				60	54	114
16:00-17:00	76	84	160	9	11	20				85	95	180
17:00-18:00	103	99	202	26	30	56				129	129	258
18:00-19:00	171	97	268	15	11	26				186	108	294
全時間合計	584	630	1214	530	173	703				1114	803	1917

歩行者交通量調査表

調査日：令和3年10月12日(火)

天候：曇り

調査地点：No.4 山手幹線／市道瓦71号線

集計方法：方向別

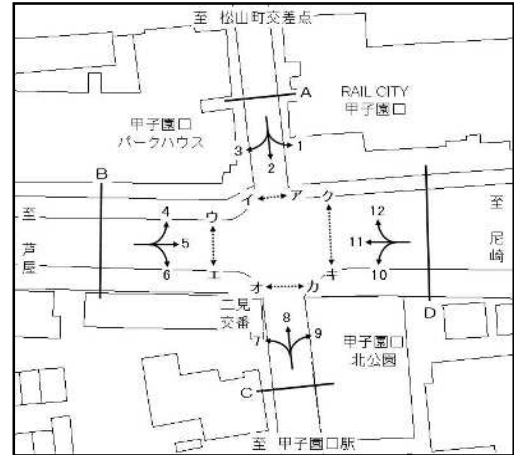

方向 種別 時間帯	オ			カ						合計 (オ+カ)		
	歩行者 (人)	自転車 (台)	合計 (人・台)	歩行者 (人)	自転車 (台)	合計 (人・台)	歩行者 (人)	自転車 (台)	合計 (人・台)	歩行者 (人)	自転車 (台)	合計 (人・台)
7:00- 8:00	207	13	220	21	17	38				228	30	258
8:00- 9:00	21	5	26	28	11	39				49	16	65
9:00-10:00	3	26	29	3	7	10				6	33	39
10:00-11:00	3	15	18	5	9	14				8	24	32
11:00-12:00	11	19	30	2	17	19				13	36	49
12:00-13:00	3	13	16	3	21	24				6	34	40
13:00-14:00	11	13	24	9	7	16				20	20	40
14:00-15:00	5	9	14	9	9	18				14	18	32
15:00-16:00	7	34	41	55	17	72				62	51	113
16:00-17:00	5	21	26	7	11	18				12	32	44
17:00-18:00	15	47	62	5	28	33				20	75	95
18:00-19:00	9	49	58	11	40	51				20	89	109
全時間合計	300	264	564	158	194	352				458	458	916

方向 種別 時間帯	キ			ク						合計 (キ+ク)		
	歩行者 (人)	自転車 (台)	合計 (人・台)	歩行者 (人)	自転車 (台)	合計 (人・台)	歩行者 (人)	自転車 (台)	合計 (人・台)	歩行者 (人)	自転車 (台)	合計 (人・台)
7:00- 8:00	78	65	143	75	17	92				153	82	235
8:00- 9:00	40	116	156	26	7	33				66	123	189
9:00-10:00	9	32	41	5	3	8				14	35	49
10:00-11:00	30	38	68	2	13	15				32	51	83
11:00-12:00	11	28	39	11	15	26				22	43	65
12:00-13:00	9	34	43	7	11	18				16	45	61
13:00-14:00	11	21	32	13	17	30				24	38	62
14:00-15:00	5	13	18	5	7	12				10	20	30
15:00-16:00	9	28	37	11	7	18				20	35	55
16:00-17:00	17	42	59	9	3	12				26	45	71
17:00-18:00	11	47	58	17	17	34				28	64	92
18:00-19:00	11	38	49	30	9	39				41	47	88
全時間合計	241	502	743	211	126	337				452	628	1080

歩行者交通量調査表

調査日：令和3年10月12日(火)

天候：曇り

調査地点：No.5 山手幹線／中津浜線

集計方法：方向別

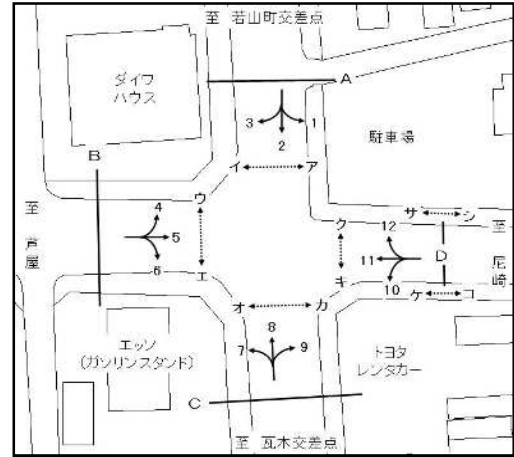

方向 種別 時間帯	ア			イ						合計 (ア+イ)		
	歩行者 (人)	自転車 (台)	合計 (人・台)	歩行者 (人)	自転車 (台)	合計 (人・台)	歩行者 (人)	自転車 (台)	合計 (人・台)	歩行者 (人)	自転車 (台)	合計 (人・台)
7:00- 8:00	12	54	66	41	90	131				53	144	197
8:00- 9:00	23	76	99	41	96	137				64	172	236
9:00-10:00	11	41	52	17	72	89				28	113	141
10:00-11:00	10	47	57	32	100	132				42	147	189
11:00-12:00	20	73	93	18	55	73				38	128	166
12:00-13:00	21	66	87	21	56	77				42	122	164
13:00-14:00	18	62	80	16	48	64				34	110	144
14:00-15:00	10	67	77	11	73	84				21	140	161
15:00-16:00	11	78	89	12	16	28				23	94	117
16:00-17:00	26	100	126	12	120	132				38	220	258
17:00-18:00	23	23	46	22	30	52				45	53	98
18:00-19:00	14	89	103	21	72	93				35	161	196
全時間合計	199	776	975	264	828	1092				463	1604	2067

方向 種別 時間帯	ウ			エ						合計 (ウ+エ)		
	歩行者 (人)	自転車 (台)	合計 (人・台)	歩行者 (人)	自転車 (台)	合計 (人・台)	歩行者 (人)	自転車 (台)	合計 (人・台)	歩行者 (人)	自転車 (台)	合計 (人・台)
7:00- 8:00	10	33	43	25	34	59				35	67	102
8:00- 9:00	10	44	54	31	58	89				41	102	143
9:00-10:00	5	19	24	4	26	30				9	45	54
10:00-11:00	1	33	34	5	24	29				6	57	63
11:00-12:00	3	23	26	5	10	15				8	33	41
12:00-13:00	13	24	37	10	18	28				23	42	65
13:00-14:00	8	20	28	4	21	25				12	41	53
14:00-15:00	7	17	24	7	13	20				14	30	44
15:00-16:00	6	46	52	7	20	27				13	66	79
16:00-17:00	23	45	68	8	19	27				31	64	95
17:00-18:00	10	65	75	7	39	46				17	104	121
18:00-19:00	20	39	59	12	20	32				32	59	91
全時間合計	116	408	524	125	302	427				241	710	951

歩行者交通量調査表

調査日：令和3年10月12日(火)

天候：曇り

調査地点：No.5 山手幹線／中津浜線

集計方法：方向別

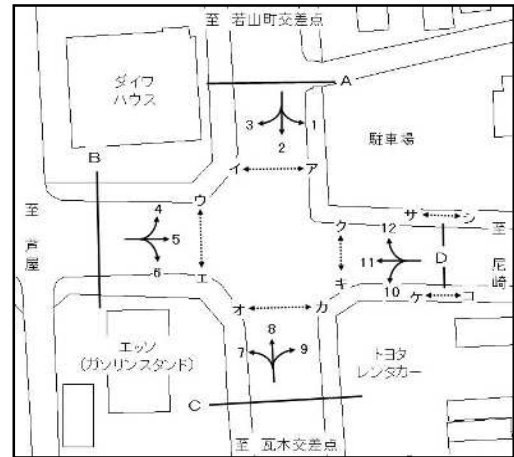

方向 種別 時間帯	オ			カ						合計 (オ+カ)		
	歩行者 (人)	自転車 (台)	合計 (人・台)	歩行者 (人)	自転車 (台)	合計 (人・台)	歩行者 (人)	自転車 (台)	合計 (人・台)	歩行者 (人)	自転車 (台)	合計 (人・台)
7:00- 8:00	25	62	87	3	23	26				28	85	113
8:00- 9:00	35	85	120	11	38	49				46	123	169
9:00-10:00	13	62	75	7	26	33				20	88	108
10:00-11:00	16	80	96	13	34	47				29	114	143
11:00-12:00	13	63	76	36	55	91				49	118	167
12:00-13:00	24	34	58	21	72	93				45	106	151
13:00-14:00	17	55	72	23	56	79				40	111	151
14:00-15:00	11	38	49	11	43	54				22	81	103
15:00-16:00	11	49	60	17	54	71				28	103	131
16:00-17:00	14	73	87	53	84	137				67	157	224
17:00-18:00	22	83	105	49	134	183				71	217	288
18:00-19:00	34	72	106	40	99	139				74	171	245
全時間合計	235	756	991	284	718	1002				519	1474	1993

方向 種別 時間帯	キ			ク						合計 (キ+ク)		
	歩行者 (人)	自転車 (台)	合計 (人・台)	歩行者 (人)	自転車 (台)	合計 (人・台)	歩行者 (人)	自転車 (台)	合計 (人・台)	歩行者 (人)	自転車 (台)	合計 (人・台)
7:00- 8:00	9	52	61	5	20	25				14	72	86
8:00- 9:00	25	53	78	6	23	29				31	76	107
9:00-10:00	4	29	33	4	24	28				8	53	61
10:00-11:00	10	43	53	15	22	37				25	65	90
11:00-12:00	14	37	51	19	19	38				33	56	89
12:00-13:00	16	25	41	11	31	42				27	56	83
13:00-14:00	6	40	46	12	37	49				18	77	95
14:00-15:00	8	41	49	5	27	32				13	68	81
15:00-16:00	11	37	48	7	22	29				18	59	77
16:00-17:00	7	49	56	11	79	90				18	128	146
17:00-18:00	6	65	71	28	72	100				34	137	171
18:00-19:00	13	42	55	19	53	72				32	95	127
全時間合計	129	513	642	142	429	571				271	942	1213

歩行者交通量調査表

調査日：令和3年10月12日(火)

天候：曇り

調査地点：No.5 山手幹線／中津浜線

集計方法：方向別

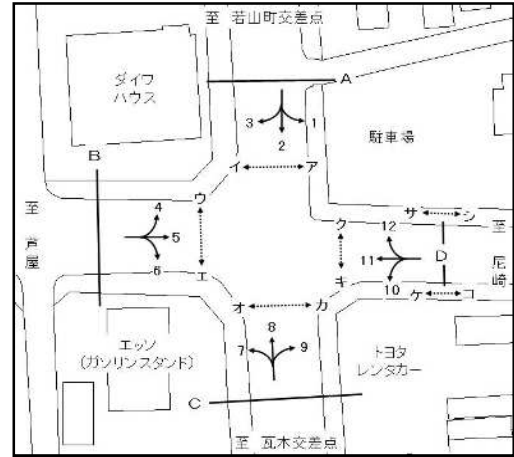

方向 種別 時間帯	ケ			コ						合計 (ケ+コ)		
	歩行者 (人)	自転車 (台)	合計 (人・台)	歩行者 (人)	自転車 (台)	合計 (人・台)	歩行者 (人)	自転車 (台)	合計 (人・台)	歩行者 (人)	自転車 (台)	合計 (人・台)
7:00- 8:00	31	85	116	9	50	59				40	135	175
8:00- 9:00	39	98	137	27	60	87				66	158	224
9:00-10:00	12	78	90	15	35	50				27	113	140
10:00-11:00	18	83	101	26	37	63				44	120	164
11:00-12:00	15	60	75	24	61	85				39	121	160
12:00-13:00	17	62	79	14	63	77				31	125	156
13:00-14:00	12	55	67	16	59	75				28	114	142
14:00-15:00	15	58	73	17	57	74				32	115	147
15:00-16:00	10	61	71	24	67	91				34	128	162
16:00-17:00	23	117	140	50	80	130				73	197	270
17:00-18:00	18	124	142	36	123	159				54	247	301
18:00-19:00	30	103	133	21	91	112				51	194	245
全時間合計	240	984	1224	279	783	1062				519	1767	2286

方向 種別 時間帯	サ			シ						合計 (サ+シ)		
	歩行者 (人)	自転車 (台)	合計 (人・台)	歩行者 (人)	自転車 (台)	合計 (人・台)	歩行者 (人)	自転車 (台)	合計 (人・台)	歩行者 (人)	自転車 (台)	合計 (人・台)
7:00- 8:00	16	58	74	11	68	79				27	126	153
8:00- 9:00	25	74	99	19	121	140				44	195	239
9:00-10:00	14	63	77	17	38	55				31	101	132
10:00-11:00	24	61	85	9	34	43				33	95	128
11:00-12:00	12	55	67	11	67	78				23	122	145
12:00-13:00	13	40	53	16	67	83				29	107	136
13:00-14:00	11	36	47	18	58	76				29	94	123
14:00-15:00	10	57	67	12	58	70				22	115	137
15:00-16:00	11	44	55	11	66	77				22	110	132
16:00-17:00	11	70	81	26	75	101				37	145	182
17:00-18:00	15	102	117	19	88	107				34	190	224
18:00-19:00	22	84	106	23	97	120				45	181	226
全時間合計	184	744	928	192	837	1029				376	1581	1957

歩行者交通量調査表

調査日：令和3年10月12日(火)

天候：曇り

調査地点：No.6 山手幹線／北口線／瓦第103号線

集計方法：方向別

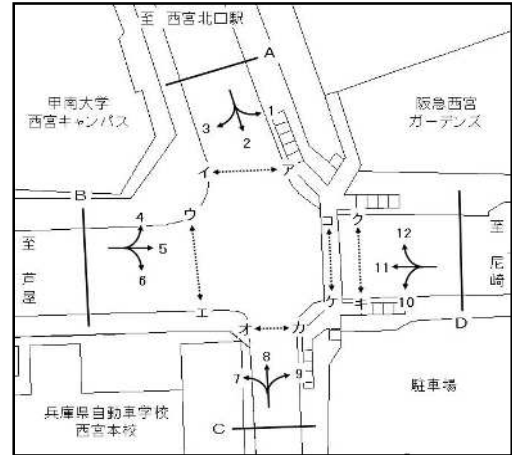

方向 種別 時間帯	ア			イ						合計 (ア+イ)		
	歩行者 (人)	自転車 (台)	合計 (人・台)	歩行者 (人)	自転車 (台)	合計 (人・台)	歩行者 (人)	自転車 (台)	合計 (人・台)	歩行者 (人)	自転車 (台)	合計 (人・台)
7:00- 8:00	5	24	29	11	57	68				16	81	97
8:00- 9:00	24	97	121	26	91	117				50	188	238
9:00-10:00	28	76	104	15	72	87				43	148	191
10:00-11:00	59	183	242	24	61	85				83	244	327
11:00-12:00	51	116	167	45	97	142				96	213	309
12:00-13:00	99	129	228	63	112	175				162	241	403
13:00-14:00	47	76	123	28	84	112				75	160	235
14:00-15:00	13	72	85	32	66	98				45	138	183
15:00-16:00	47	122	169	51	118	169				98	240	338
16:00-17:00	370	150	520	82	154	236				452	304	756
17:00-18:00	61	137	198	61	145	206				122	282	404
18:00-19:00	68	118	186	45	143	188				113	261	374
全時間合計	872	1300	2172	483	1200	1683				1355	2500	3855

方向 種別 時間帯	ウ			エ						合計 (ウ+エ)		
	歩行者 (人)	自転車 (台)	合計 (人・台)	歩行者 (人)	自転車 (台)	合計 (人・台)	歩行者 (人)	自転車 (台)	合計 (人・台)	歩行者 (人)	自転車 (台)	合計 (人・台)
7:00- 8:00	26	40	66	15	11	26				41	51	92
8:00- 9:00	19	51	70	45	53	98				64	104	168
9:00-10:00	17	30	47	26	21	47				43	51	94
10:00-11:00	30	66	96	40	38	78				70	104	174
11:00-12:00	61	36	97	36	47	83				97	83	180
12:00-13:00	63	57	120	53	24	77				116	81	197
13:00-14:00	45	11	56	26	28	54				71	39	110
14:00-15:00	32	32	64	34	34	68				66	66	132
15:00-16:00	26	21	47	30	30	60				56	51	107
16:00-17:00	82	55	137	45	66	111				127	121	248
17:00-18:00	84	54	138	61	78	139				145	132	277
18:00-19:00	80	66	146	32	51	83				112	117	229
全時間合計	565	519	1084	443	481	924				1008	1000	2008

歩行者交通量調査表

調査日：令和3年10月12日(火)

天候：曇り

調査地点：No.6 山手幹線／北口線／瓦第103号線

集計方法：方向別

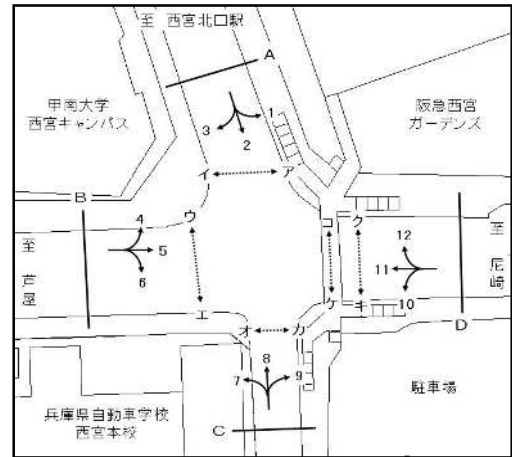

方向 種別 時間帯	オ			カ						合計 (オ+カ)		
	歩行者 (人)	自転車 (台)	合計 (人・台)	歩行者 (人)	自転車 (台)	合計 (人・台)	歩行者 (人)	自転車 (台)	合計 (人・台)	歩行者 (人)	自転車 (台)	合計 (人・台)
7:00- 8:00	17	55	72	15	45	60				32	100	132
8:00- 9:00	28	87	115	23	82	105				51	169	220
9:00-10:00	24	17	41	13	38	51				37	55	92
10:00-11:00	7	28	35	7	13	20				14	41	55
11:00-12:00	11	36	47	15	38	53				26	74	100
12:00-13:00	28	28	56	17	42	59				45	70	115
13:00-14:00	21	24	45	7	24	31				28	48	76
14:00-15:00	28	32	60	11	32	43				39	64	103
15:00-16:00	28	53	81	21	26	47				49	79	128
16:00-17:00	42	99	141	36	42	78				78	141	219
17:00-18:00	53	80	133	40	53	93				93	133	226
18:00-19:00	38	55	93	21	36	57				59	91	150
全時間合計	325	594	919	226	471	697				551	1065	1616

方向 種別 時間帯	キ			ク						合計 (キ+ク)		
	歩行者 (人)	自転車 (台)	合計 (人・台)	歩行者 (人)	自転車 (台)	合計 (人・台)	歩行者 (人)	自転車 (台)	合計 (人・台)	歩行者 (人)	自転車 (台)	合計 (人・台)
7:00- 8:00	0	3	3	0	0	0				0	3	3
8:00- 9:00	0	7	7	3	5	8				3	12	15
9:00-10:00	0	0	0	0	0	0				0	0	0
10:00-11:00	0	0	0	0	0	0				0	0	0
11:00-12:00	0	3	3	0	0	0				0	3	3
12:00-13:00	0	5	5	3	0	3				3	5	8
13:00-14:00	0	0	0	0	0	0				0	0	0
14:00-15:00	0	0	0	0	0	0				0	0	0
15:00-16:00	0	3	3	0	0	0				0	3	3
16:00-17:00	0	0	0	0	3	3				0	3	3
17:00-18:00	0	0	0	0	0	0				0	0	0
18:00-19:00	3	3	6	0	0	0				3	3	6
全時間合計	3	24	27	6	8	14				9	32	41

歩行者交通量調査表

調査日：令和3年10月12日(火)

天候：曇り

調査地点：No.6 山手幹線／北口線／瓦第103号線

集計方法：方向別



方向 種別 時間帯	ケ			コ			合計 (ケ+コ)					
	歩行者 (人)	自転車 (台)	合計 (人・台)	歩行者 (人)	自転車 (台)	合計 (人・台)	歩行者 (人)	自転車 (台)	合計 (人・台)	歩行者 (人)	自転車 (台)	合計 (人・台)
7:00- 8:00	206	0	206	101	0	101				307	0	307
8:00- 9:00	433	0	433	90	0	90				523	0	523
9:00-10:00	121	0	121	92	0	92				213	0	213
10:00-11:00	103	0	103	160	0	160				263	0	263
11:00-12:00	113	0	113	177	0	177				290	0	290
12:00-13:00	123	0	123	150	0	150				273	0	273
13:00-14:00	124	0	124	135	0	135				259	0	259
14:00-15:00	136	0	136	132	0	132				268	0	268
15:00-16:00	150	0	150	134	0	134				284	0	284
16:00-17:00	138	0	138	149	0	149				287	0	287
17:00-18:00	159	0	159	217	0	217				376	0	376
18:00-19:00	125	0	125	163	0	163				288	0	288
全時間合計	1931	0	1931	1700	0	1700				3631	0	3631

歩行者交通量調査表

調査日：令和3年10月12日(火)

天候：曇り

調査地点：No.7 山手幹線／今津西線

集計方法：方向別

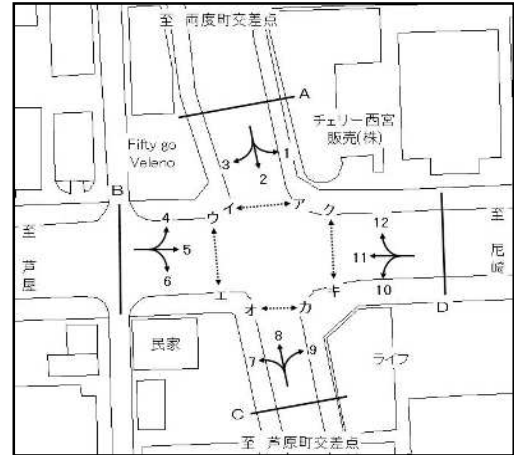

方向 種別 時間帯	ア			イ						合計 (ア+イ)		
	歩行者 (人)	自転車 (台)	合計 (人・台)	歩行者 (人)	自転車 (台)	合計 (人・台)	歩行者 (人)	自転車 (台)	合計 (人・台)	歩行者 (人)	自転車 (台)	合計 (人・台)
7:00- 8:00	9	48	57	9	43	52				18	91	109
8:00- 9:00	24	86	110	13	96	109				37	182	219
9:00-10:00	25	63	88	20	46	66				45	109	154
10:00-11:00	22	95	117	15	21	36				37	116	153
11:00-12:00	19	75	94	20	50	70				39	125	164
12:00-13:00	19	71	90	11	36	47				30	107	137
13:00-14:00	13	57	70	16	46	62				29	103	132
14:00-15:00	13	76	89	14	62	76				27	138	165
15:00-16:00	24	84	108	17	64	81				41	148	189
16:00-17:00	29	131	160	17	84	101				46	215	261
17:00-18:00	43	128	171	19	104	123				62	232	294
18:00-19:00	47	102	149	27	75	102				74	177	251
全時間合計	287	1016	1303	198	727	925				485	1743	2228

方向 種別 時間帯	ウ			エ						合計 (ウ+エ)		
	歩行者 (人)	自転車 (台)	合計 (人・台)	歩行者 (人)	自転車 (台)	合計 (人・台)	歩行者 (人)	自転車 (台)	合計 (人・台)	歩行者 (人)	自転車 (台)	合計 (人・台)
7:00- 8:00	1	27	28	5	28	33				6	55	61
8:00- 9:00	10	37	47	17	61	78				27	98	125
9:00-10:00	17	21	38	12	21	33				29	42	71
10:00-11:00	10	29	39	5	12	17				15	41	56
11:00-12:00	15	39	54	8	16	24				23	55	78
12:00-13:00	14	27	41	6	12	18				20	39	59
13:00-14:00	8	23	31	10	12	22				18	35	53
14:00-15:00	7	34	41	7	13	20				14	47	61
15:00-16:00	10	25	35	10	22	32				20	47	67
16:00-17:00	18	43	61	6	42	48				24	85	109
17:00-18:00	24	81	105	11	40	51				35	121	156
18:00-19:00	17	56	73	14	31	45				31	87	118
全時間合計	151	442	593	111	310	421				262	752	1014

歩行者交通量調査表

調査日：令和3年10月12日(火)

天候：曇り

調査地点：No.7 山手幹線／今津西線

集計方法：方向別

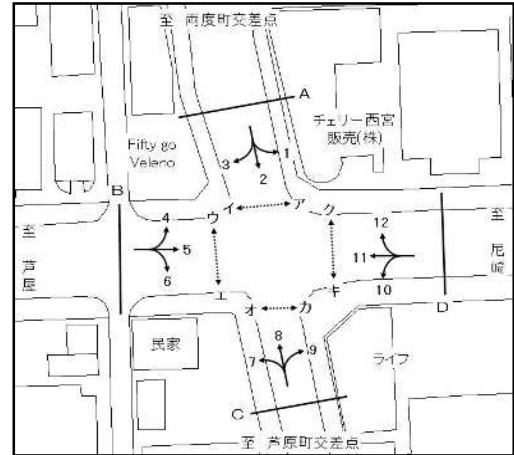

方向 種別 時間帯	オ			カ						合計 (オ+カ)		
	歩行者 (人)	自転車 (台)	合計 (人・台)	歩行者 (人)	自転車 (台)	合計 (人・台)	歩行者 (人)	自転車 (台)	合計 (人・台)	歩行者 (人)	自転車 (台)	合計 (人・台)
7:00- 8:00	10	48	58	17	74	91				27	122	149
8:00- 9:00	23	125	148	21	73	94				44	198	242
9:00-10:00	57	55	112	22	56	78				79	111	190
10:00-11:00	23	62	85	20	56	76				43	118	161
11:00-12:00	34	93	127	34	58	92				68	151	219
12:00-13:00	50	68	118	32	60	92				82	128	210
13:00-14:00	24	81	105	16	49	65				40	130	170
14:00-15:00	37	77	114	23	62	85				60	139	199
15:00-16:00	30	87	117	23	77	100				53	164	217
16:00-17:00	24	91	115	24	105	129				48	196	244
17:00-18:00	60	146	206	36	122	158				96	268	364
18:00-19:00	89	114	203	29	66	95				118	180	298
全時間合計	461	1047	1508	297	858	1155				758	1905	2663

方向 種別 時間帯	キ			ク						合計 (キ+ク)		
	歩行者 (人)	自転車 (台)	合計 (人・台)	歩行者 (人)	自転車 (台)	合計 (人・台)	歩行者 (人)	自転車 (台)	合計 (人・台)	歩行者 (人)	自転車 (台)	合計 (人・台)
7:00- 8:00	14	58	72	7	18	25				21	76	97
8:00- 9:00	34	143	177	10	56	66				44	199	243
9:00-10:00	21	60	81	22	29	51				43	89	132
10:00-11:00	72	46	118	64	28	92				136	74	210
11:00-12:00	29	49	78	49	42	91				78	91	169
12:00-13:00	39	66	105	42	49	91				81	115	196
13:00-14:00	25	32	57	18	46	64				43	78	121
14:00-15:00	23	52	75	25	57	82				48	109	157
15:00-16:00	23	72	95	30	58	88				53	130	183
16:00-17:00	37	84	121	37	83	120				74	167	241
17:00-18:00	46	67	113	64	133	197				110	200	310
18:00-19:00	55	64	119	73	93	166				128	157	285
全時間合計	418	793	1211	441	692	1133				859	1485	2344

歩行者交通量調査表

調査日：令和3年10月12日(火)

天候：曇り

調査地点：No.8 山手幹線／夙川沿街路

集計方法：方向別

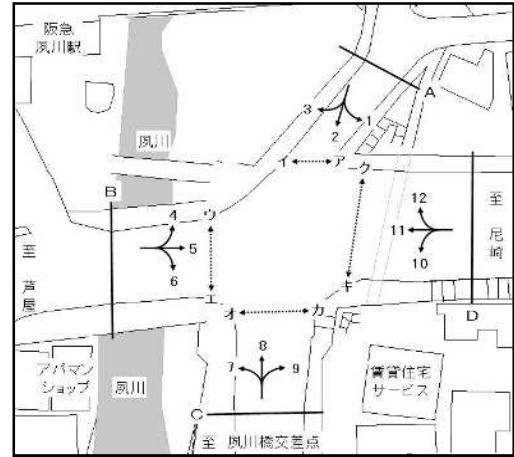

方向 種別 時間帯	ア			イ						合計 (ア+イ)		
	歩行者 (人)	自転車 (台)	合計 (人・台)	歩行者 (人)	自転車 (台)	合計 (人・台)	歩行者 (人)	自転車 (台)	合計 (人・台)	歩行者 (人)	自転車 (台)	合計 (人・台)
7:00- 8:00	40	32	72	273	26	299				313	58	371
8:00- 9:00	103	53	156	156	66	222				259	119	378
9:00-10:00	99	42	141	145	57	202				244	99	343
10:00-11:00	95	47	142	154	42	196				249	89	338
11:00-12:00	99	47	146	80	36	116				179	83	262
12:00-13:00	87	32	119	72	30	102				159	62	221
13:00-14:00	66	40	106	53	38	91				119	78	197
14:00-15:00	34	28	62	57	45	102				91	73	164
15:00-16:00	74	36	110	68	28	96				142	64	206
16:00-17:00	131	40	171	53	32	85				184	72	256
17:00-18:00	187	66	253	93	61	154				280	127	407
18:00-19:00	194	55	249	76	68	144				270	123	393
全時間合計	1209	518	1727	1280	529	1809				2489	1047	3536

方向 種別 時間帯	ウ			エ						合計 (ウ+エ)		
	歩行者 (人)	自転車 (台)	合計 (人・台)	歩行者 (人)	自転車 (台)	合計 (人・台)	歩行者 (人)	自転車 (台)	合計 (人・台)	歩行者 (人)	自転車 (台)	合計 (人・台)
7:00- 8:00	0	3	3	0	0	0				0	3	3
8:00- 9:00	2	3	5	5	1	6				7	4	11
9:00-10:00	0	4	4	0	0	0				0	4	4
10:00-11:00	0	4	4	0	0	0				0	4	4
11:00-12:00	0	5	5	1	0	1				1	5	6
12:00-13:00	1	3	4	0	0	0				1	3	4
13:00-14:00	1	3	4	1	0	1				2	3	5
14:00-15:00	0	2	2	0	0	0				0	2	2
15:00-16:00	0	0	0	0	1	1				0	1	1
16:00-17:00	1	3	4	0	0	0				1	3	4
17:00-18:00	1	6	7	0	0	0				1	6	7
18:00-19:00	0	5	5	0	0	0				0	5	5
全時間合計	6	41	47	7	2	9				13	43	56

歩行者交通量調査表

調査日：令和3年10月12日(火)

天候：曇り

調査地点：No.8 山手幹線／夙川沿街路

集計方法：方向別

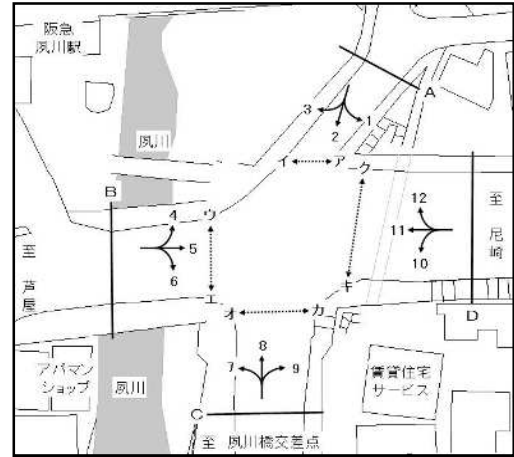

方向 種別 時間帯	オ			カ						合計 (オ+カ)		
	歩行者 (人)	自転車 (台)	合計 (人・台)	歩行者 (人)	自転車 (台)	合計 (人・台)	歩行者 (人)	自転車 (台)	合計 (人・台)	歩行者 (人)	自転車 (台)	合計 (人・台)
7:00- 8:00	17	19	36	47	24	71				64	43	107
8:00- 9:00	11	9	20	53	32	85				64	41	105
9:00-10:00	21	11	32	57	17	74				78	28	106
10:00-11:00	26	15	41	63	21	84				89	36	125
11:00-12:00	21	15	36	30	30	60				51	45	96
12:00-13:00	19	21	40	24	17	41				43	38	81
13:00-14:00	21	7	28	13	19	32				34	26	60
14:00-15:00	11	3	14	24	5	29				35	8	43
15:00-16:00	24	3	27	36	32	68				60	35	95
16:00-17:00	30	19	49	76	32	108				106	51	157
17:00-18:00	55	9	64	76	36	112				131	45	176
18:00-19:00	26	19	45	63	15	78				89	34	123
全時間合計	282	150	432	562	280	842				844	430	1274

方向 種別 時間帯	キ			ク						合計 (キ+ク)		
	歩行者 (人)	自転車 (台)	合計 (人・台)	歩行者 (人)	自転車 (台)	合計 (人・台)	歩行者 (人)	自転車 (台)	合計 (人・台)	歩行者 (人)	自転車 (台)	合計 (人・台)
7:00- 8:00	9	13	22	3	3	6				12	16	28
8:00- 9:00	17	17	34	15	5	20				32	22	54
9:00-10:00	21	7	28	17	9	26				38	16	54
10:00-11:00	19	17	36	21	5	26				40	22	62
11:00-12:00	15	9	24	21	11	32				36	20	56
12:00-13:00	7	19	26	8	17	25				15	36	51
13:00-14:00	5	3	8	15	7	22				20	10	30
14:00-15:00	7	5	12	9	9	18				16	14	30
15:00-16:00	5	3	8	7	17	24				12	20	32
16:00-17:00	17	17	34	19	12	31				36	29	65
17:00-18:00	38	15	53	13	21	34				51	36	87
18:00-19:00	21	7	28	17	9	26				38	16	54
全時間合計	181	132	313	165	125	290				346	257	603

歩行者交通量調査表

調査日：令和3年10月12日(火)

天候：曇り

調査地点：No.9 山手幹線／越木岩線

集計方法：方向別

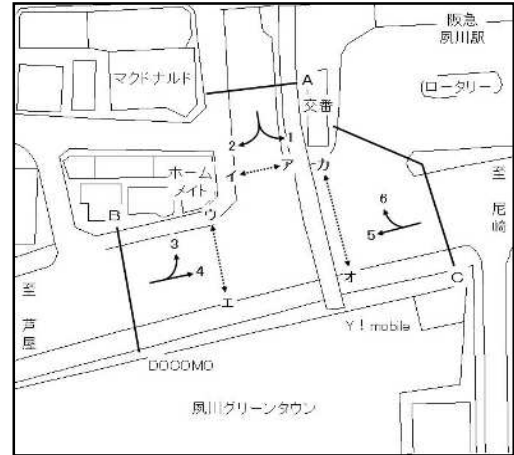

方向 種別 時間帯	ア			イ						合計 (ア+イ)		
	歩行者 (人)	自転車 (台)	合計 (人・台)	歩行者 (人)	自転車 (台)	合計 (人・台)	歩行者 (人)	自転車 (台)	合計 (人・台)	歩行者 (人)	自転車 (台)	合計 (人・台)
7:00- 8:00	1	0	1	0	0	0				1	0	1
8:00- 9:00	0	0	0	0	0	0				0	0	0
9:00-10:00	0	1	1	0	0	0				0	1	1
10:00-11:00	0	3	3	0	0	0				0	3	3
11:00-12:00	0	0	0	1	0	1				1	0	1
12:00-13:00	0	0	0	0	0	0				0	0	0
13:00-14:00	0	0	0	0	0	0				0	0	0
14:00-15:00	0	1	1	0	0	0				0	1	1
15:00-16:00	0	0	0	0	0	0				0	0	0
16:00-17:00	0	0	0	0	0	0				0	0	0
17:00-18:00	0	0	0	0	0	0				0	0	0
18:00-19:00	0	0	0	0	0	0				0	0	0
全時間合計	1	5	6	1	0	1				2	5	7

方向 種別 時間帯	ウ			エ						合計 (ウ+エ)		
	歩行者 (人)	自転車 (台)	合計 (人・台)	歩行者 (人)	自転車 (台)	合計 (人・台)	歩行者 (人)	自転車 (台)	合計 (人・台)	歩行者 (人)	自転車 (台)	合計 (人・台)
7:00- 8:00	0	0	0	0	0	0				0	0	0
8:00- 9:00	0	0	0	0	0	0				0	0	0
9:00-10:00	0	0	0	0	0	0				0	0	0
10:00-11:00	0	0	0	0	0	0				0	0	0
11:00-12:00	0	0	0	0	0	0				0	0	0
12:00-13:00	0	0	0	0	0	0				0	0	0
13:00-14:00	0	0	0	0	0	0				0	0	0
14:00-15:00	0	1	1	0	0	0				0	1	1
15:00-16:00	0	0	0	0	0	0				0	0	0
16:00-17:00	0	0	0	0	0	0				0	0	0
17:00-18:00	0	1	1	0	0	0				0	1	1
18:00-19:00	0	2	2	0	0	0				0	2	2
全時間合計	0	4	4	0	0	0				0	4	4

歩行者交通量調査表

調査日：令和3年10月12日(火)

天候：曇り

調査地点：No.9 山手幹線／越木岩線

集計方法：方向別

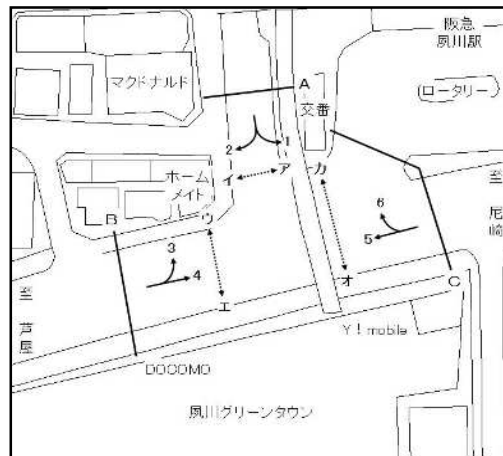

方向 種別 時間帯	オ			カ						合計 (オ+カ)		
	歩行者 (人)	自転車 (台)	合計 (人・台)	歩行者 (人)	自転車 (台)	合計 (人・台)	歩行者 (人)	自転車 (台)	合計 (人・台)	歩行者 (人)	自転車 (台)	合計 (人・台)
7:00- 8:00	0	0	0	0	0	0				0	0	0
8:00- 9:00	0	0	0	0	0	0				0	0	0
9:00-10:00	0	0	0	0	0	0				0	0	0
10:00-11:00	0	0	0	0	0	0				0	0	0
11:00-12:00	0	0	0	0	0	0				0	0	0
12:00-13:00	0	0	0	0	0	0				0	0	0
13:00-14:00	0	0	0	0	0	0				0	0	0
14:00-15:00	0	0	0	0	0	0				0	0	0
15:00-16:00	0	0	0	0	0	0				0	0	0
16:00-17:00	0	0	0	0	0	0				0	0	0
17:00-18:00	0	0	0	0	0	0				0	0	0
18:00-19:00	0	0	0	0	0	0				0	0	0
全時間合計	0	0	0	0	0	0				0	0	0

歩行者交通量調査表

調査日：令和3年10月12日(火)

天候：曇り

調査地点：No.10 山手幹線／大浜老松線

集計方法：方向別

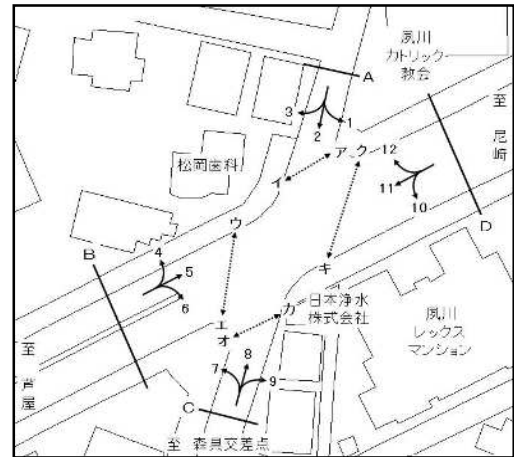

方向 種別 時間帯	ア			イ						合計 (ア+イ)		
	歩行者 (人)	自転車 (台)	合計 (人・台)	歩行者 (人)	自転車 (台)	合計 (人・台)	歩行者 (人)	自転車 (台)	合計 (人・台)	歩行者 (人)	自転車 (台)	合計 (人・台)
7:00- 8:00	42	33	75	5	12	17				47	45	92
8:00- 9:00	31	4	35	10	16	26				41	20	61
9:00-10:00	15	7	22	16	10	26				31	17	48
10:00-11:00	13	3	16	3	3	6				16	6	22
11:00-12:00	15	8	23	13	4	17				28	12	40
12:00-13:00	20	13	33	16	5	21				36	18	54
13:00-14:00	21	11	32	20	4	24				41	15	56
14:00-15:00	26	20	46	21	6	27				47	26	73
15:00-16:00	31	15	46	32	8	40				63	23	86
16:00-17:00	59	16	75	47	14	61				106	30	136
17:00-18:00	42	12	54	67	15	82				109	27	136
18:00-19:00	60	23	83	99	19	118				159	42	201
全時間合計	375	165	540	349	116	465				724	281	1005

方向 種別 時間帯	ウ			エ						合計 (ウ+エ)		
	歩行者 (人)	自転車 (台)	合計 (人・台)	歩行者 (人)	自転車 (台)	合計 (人・台)	歩行者 (人)	自転車 (台)	合計 (人・台)	歩行者 (人)	自転車 (台)	合計 (人・台)
7:00- 8:00	37	5	42	16	8	24				53	13	66
8:00- 9:00	14	4	18	13	5	18				27	9	36
9:00-10:00	7	3	10	7	4	11				14	7	21
10:00-11:00	2	3	5	2	1	3				4	4	8
11:00-12:00	3	5	8	6	1	7				9	6	15
12:00-13:00	6	5	11	12	5	17				18	10	28
13:00-14:00	10	12	22	15	10	25				25	22	47
14:00-15:00	6	6	12	11	7	18				17	13	30
15:00-16:00	9	2	11	9	6	15				18	8	26
16:00-17:00	5	7	12	21	8	29				26	15	41
17:00-18:00	9	12	21	28	14	42				37	26	63
18:00-19:00	5	7	12	24	9	33				29	16	45
全時間合計	113	71	184	164	78	242				277	149	426

歩行者交通量調査表

調査日：令和3年10月12日(火)

天候：曇り

調査地点：No.10 山手幹線／大浜老松線

集計方法：方向別

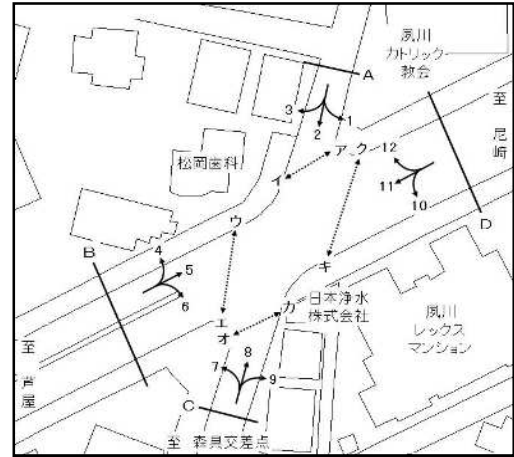

方向 種別 時間帯	オ			カ						合計 (オ+カ)		
	歩行者 (人)	自転車 (台)	合計 (人・台)	歩行者 (人)	自転車 (台)	合計 (人・台)	歩行者 (人)	自転車 (台)	合計 (人・台)	歩行者 (人)	自転車 (台)	合計 (人・台)
7:00- 8:00	19	9	28	59	21	80				78	30	108
8:00- 9:00	18	23	41	51	29	80				69	52	121
9:00-10:00	14	20	34	23	21	44				37	41	78
10:00-11:00	15	17	32	5	17	22				20	34	54
11:00-12:00	14	21	35	7	16	23				21	37	58
12:00-13:00	11	17	28	6	11	17				17	28	45
13:00-14:00	9	9	18	8	12	20				17	21	38
14:00-15:00	12	12	24	5	11	16				17	23	40
15:00-16:00	25	16	41	13	12	25				38	28	66
16:00-17:00	23	27	50	11	9	20				34	36	70
17:00-18:00	24	42	66	15	10	25				39	52	91
18:00-19:00	21	23	44	10	7	17				31	30	61
全時間合計	205	236	441	213	176	389				418	412	830

方向 種別 時間帯	キ			ク						合計 (キ+ク)		
	歩行者 (人)	自転車 (台)	合計 (人・台)	歩行者 (人)	自転車 (台)	合計 (人・台)	歩行者 (人)	自転車 (台)	合計 (人・台)	歩行者 (人)	自転車 (台)	合計 (人・台)
7:00- 8:00	14	5	19	16	9	25				30	14	44
8:00- 9:00	26	6	32	14	16	30				40	22	62
9:00-10:00	14	2	16	6	9	15				20	11	31
10:00-11:00	12	1	13	4	6	10				16	7	23
11:00-12:00	11	1	12	19	6	25				30	7	37
12:00-13:00	8	3	11	13	3	16				21	6	27
13:00-14:00	6	2	8	11	4	15				17	6	23
14:00-15:00	7	6	13	5	5	10				12	11	23
15:00-16:00	21	3	24	15	7	22				36	10	46
16:00-17:00	28	5	33	20	10	30				48	15	63
17:00-18:00	11	3	14	14	5	19				25	8	33
18:00-19:00	15	2	17	20	5	25				35	7	42
全時間合計	173	39	212	157	85	242				330	124	454

歩行者交通量調査表

調査日：令和3年10月12日(火)

天候：曇り

調査地点：No.11 中津浜線／武庫川広田線

集計方法：方向別

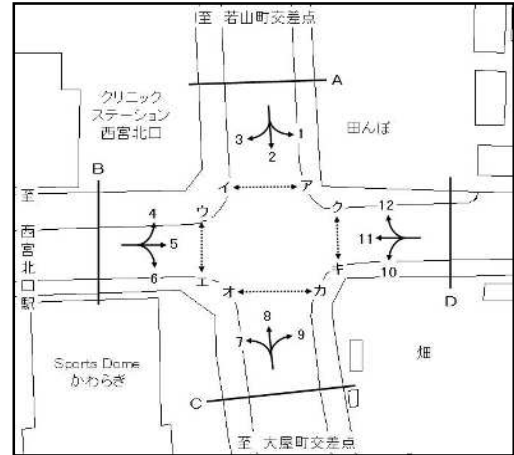

方向 種別 時間帯	ア			イ						合計 (ア+イ)		
	歩行者 (人)	自転車 (台)	合計 (人・台)	歩行者 (人)	自転車 (台)	合計 (人・台)	歩行者 (人)	自転車 (台)	合計 (人・台)	歩行者 (人)	自転車 (台)	合計 (人・台)
7:00- 8:00	3	28	31	13	5	18				16	33	49
8:00- 9:00	7	18	25	5	9	14				12	27	39
9:00-10:00	7	26	33	13	36	49				20	62	82
10:00-11:00	9	40	49	11	42	53				20	82	102
11:00-12:00	2	17	19	5	30	35				7	47	54
12:00-13:00	7	30	37	2	42	44				9	72	81
13:00-14:00	3	34	37	5	47	52				8	81	89
14:00-15:00	2	38	40	15	30	45				17	68	85
15:00-16:00	24	49	73	21	26	47				45	75	120
16:00-17:00	17	78	95	13	45	58				30	123	153
17:00-18:00	5	56	61	9	51	60				14	107	121
18:00-19:00	7	49	56	21	68	89				28	117	145
全時間合計	93	463	556	133	431	564				226	894	1120

方向 種別 時間帯	ウ			エ						合計 (ウ+エ)		
	歩行者 (人)	自転車 (台)	合計 (人・台)	歩行者 (人)	自転車 (台)	合計 (人・台)	歩行者 (人)	自転車 (台)	合計 (人・台)	歩行者 (人)	自転車 (台)	合計 (人・台)
7:00- 8:00	53	38	91	7	21	28				60	59	119
8:00- 9:00	22	23	45	7	40	47				29	63	92
9:00-10:00	17	30	47	13	25	38				30	55	85
10:00-11:00	21	47	68	7	38	45				28	85	113
11:00-12:00	7	38	45	5	30	35				12	68	80
12:00-13:00	3	24	27	3	49	52				6	73	79
13:00-14:00	2	15	17	13	21	34				15	36	51
14:00-15:00	5	9	14	15	37	52				20	46	66
15:00-16:00	5	70	75	26	57	83				31	127	158
16:00-17:00	11	114	125	15	51	66				26	165	191
17:00-18:00	7	48	55	11	76	87				18	124	142
18:00-19:00	15	76	91	11	55	66				26	131	157
全時間合計	168	532	700	133	500	633				301	1032	1333

歩行者交通量調査表

調査日：令和3年10月12日(火)

天候：曇り

調査地点：No.11 中津浜線／武庫川広田線

集計方法：方向別

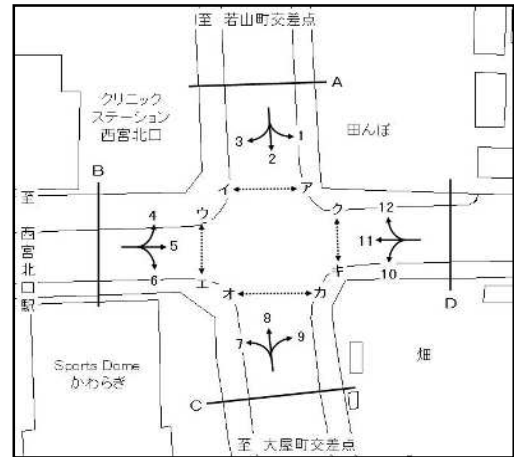

方向 種別 時間帯	オ			カ						合計 (オ+カ)		
	歩行者 (人)	自転車 (台)	合計 (人・台)	歩行者 (人)	自転車 (台)	合計 (人・台)	歩行者 (人)	自転車 (台)	合計 (人・台)	歩行者 (人)	自転車 (台)	合計 (人・台)
7:00- 8:00	24	47	71	17	9	26				41	56	97
8:00- 9:00	19	42	61	52	15	67				71	57	128
9:00-10:00	13	51	64	5	19	24				18	70	88
10:00-11:00	11	59	70	11	28	39				22	87	109
11:00-12:00	7	30	37	3	17	20				10	47	57
12:00-13:00	1	17	18	1	13	14				2	30	32
13:00-14:00	3	11	14	3	17	20				6	28	34
14:00-15:00	5	7	12	9	11	20				14	18	32
15:00-16:00	9	34	43	38	40	78				47	74	121
16:00-17:00	34	63	97	19	36	55				53	99	152
17:00-18:00	26	38	64	30	51	81				56	89	145
18:00-19:00	24	51	75	15	47	62				39	98	137
全時間合計	176	450	626	203	303	506				379	753	1132

方向 種別 時間帯	キ			ク						合計 (キ+ク)		
	歩行者 (人)	自転車 (台)	合計 (人・台)	歩行者 (人)	自転車 (台)	合計 (人・台)	歩行者 (人)	自転車 (台)	合計 (人・台)	歩行者 (人)	自転車 (台)	合計 (人・台)
7:00- 8:00	2	15	17	7	49	56				9	64	73
8:00- 9:00	15	34	49	5	82	87				20	116	136
9:00-10:00	7	40	47	7	38	45				14	78	92
10:00-11:00	11	46	57	3	30	33				14	76	90
11:00-12:00	5	28	33	7	45	52				12	73	85
12:00-13:00	3	42	45	3	30	33				6	72	78
13:00-14:00	7	55	62	15	36	51				22	91	113
14:00-15:00	5	38	43	5	28	33				10	66	76
15:00-16:00	11	51	62	3	61	64				14	112	126
16:00-17:00	5	45	50	13	74	87				18	119	137
17:00-18:00	26	49	75	11	49	60				37	98	135
18:00-19:00	15	49	64	17	51	68				32	100	132
全時間合計	112	492	604	96	573	669				208	1065	1273

歩行者交通量調査表

調査日：令和3年10月12日(火)

天候：曇り

調査地点：No.13 建石線／市道西第188号線

集計方法：方向別

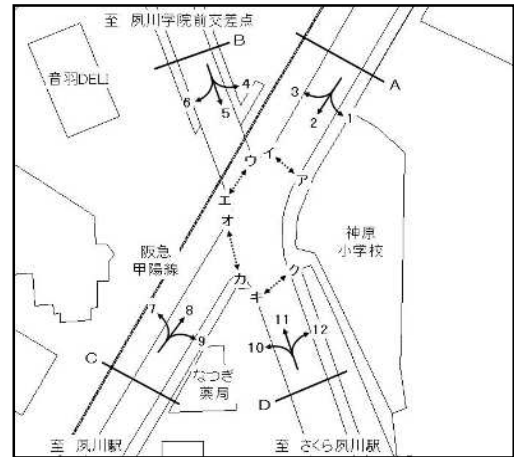

方向 種別 時間帯	ア			イ						合計 (ア+イ)		
	歩行者 (人)	自転車 (台)	合計 (人・台)	歩行者 (人)	自転車 (台)	合計 (人・台)	歩行者 (人)	自転車 (台)	合計 (人・台)	歩行者 (人)	自転車 (台)	合計 (人・台)
7:00- 8:00	7	2	9	11	5	16				18	7	25
8:00- 9:00	58	5	63	2	2	4				60	7	67
9:00-10:00	3	3	6	3	5	8				6	8	14
10:00-11:00	1	5	6	1	2	3				2	7	9
11:00-12:00	1	1	2	7	3	10				8	4	12
12:00-13:00	1	2	3	2	1	3				3	3	6
13:00-14:00	3	9	12	1	7	8				4	16	20
14:00-15:00	11	3	14	2	9	11				13	12	25
15:00-16:00	7	5	12	1	7	8				8	12	20
16:00-17:00	5	17	22	95	24	119				100	41	141
17:00-18:00	13	7	20	61	15	76				74	22	96
18:00-19:00	13	7	20	5	13	18				18	20	38
全時間合計	123	66	189	191	93	284				314	159	473

方向 種別 時間帯	ウ			エ						合計 (ウ+エ)		
	歩行者 (人)	自転車 (台)	合計 (人・台)	歩行者 (人)	自転車 (台)	合計 (人・台)	歩行者 (人)	自転車 (台)	合計 (人・台)	歩行者 (人)	自転車 (台)	合計 (人・台)
7:00- 8:00	0	0	0	0	0	0				0	0	0
8:00- 9:00	0	0	0	0	0	0				0	0	0
9:00-10:00	0	0	0	0	0	0				0	0	0
10:00-11:00	0	0	0	0	0	0				0	0	0
11:00-12:00	0	0	0	0	0	0				0	0	0
12:00-13:00	0	0	0	0	0	0				0	0	0
13:00-14:00	0	0	0	0	0	0				0	0	0
14:00-15:00	0	0	0	0	0	0				0	0	0
15:00-16:00	0	2	2	0	0	0				0	2	2
16:00-17:00	0	0	0	0	0	0				0	0	0
17:00-18:00	0	0	0	0	0	0				0	0	0
18:00-19:00	0	0	0	2	0	2				2	0	2
全時間合計	0	2	2	2	0	2				2	2	4

歩行者交通量調査表

調査日：令和3年10月12日(火)

天候：曇り

調査地点：No.13 建石線／市道西第188号線

集計方法：方向別

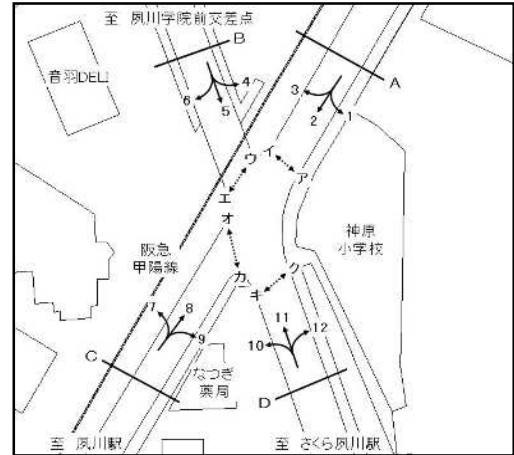

方向 種別 時間帯	オ			カ						合計 (オ+カ)		
	歩行者 (人)	自転車 (台)	合計 (人・台)	歩行者 (人)	自転車 (台)	合計 (人・台)	歩行者 (人)	自転車 (台)	合計 (人・台)	歩行者 (人)	自転車 (台)	合計 (人・台)
7:00- 8:00	0	0	0	0	0	0				0	0	0
8:00- 9:00	2	0	2	1	0	1				3	0	3
9:00-10:00	0	0	0	3	0	3				3	0	3
10:00-11:00	0	0	0	0	0	0				0	0	0
11:00-12:00	0	0	0	1	11	12				1	11	12
12:00-13:00	0	1	1	0	0	0				0	1	1
13:00-14:00	0	1	1	0	1	1				0	2	2
14:00-15:00	0	1	1	1	1	2				1	2	3
15:00-16:00	1	2	3	0	0	0				1	2	3
16:00-17:00	0	0	0	1	1	2				1	1	2
17:00-18:00	0	0	0	0	0	0				0	0	0
18:00-19:00	0	0	0	0	0	0				0	0	0
全時間合計	3	5	8	7	14	21				10	19	29

方向 種別 時間帯	キ			ク						合計 (キ+ク)		
	歩行者 (人)	自転車 (台)	合計 (人・台)	歩行者 (人)	自転車 (台)	合計 (人・台)	歩行者 (人)	自転車 (台)	合計 (人・台)	歩行者 (人)	自転車 (台)	合計 (人・台)
7:00- 8:00	0	0	0	2	0	2				2	0	2
8:00- 9:00	1	0	1	3	0	3				4	0	4
9:00-10:00	1	1	2	1	0	1				2	1	3
10:00-11:00	0	1	1	2	0	2				2	1	3
11:00-12:00	1	0	1	1	0	1				2	0	2
12:00-13:00	1	0	1	1	0	1				2	0	2
13:00-14:00	0	1	1	2	1	3				2	2	4
14:00-15:00	1	1	2	2	0	2				3	1	4
15:00-16:00	0	0	0	2	0	2				2	0	2
16:00-17:00	0	0	0	3	0	3				3	0	3
17:00-18:00	1	1	2	3	2	5				4	3	7
18:00-19:00	1	0	1	1	1	2				2	1	3
全時間合計	7	5	12	23	4	27				30	9	39

歩行者交通量調査表

調査日：令和3年10月12日(火)

天候：曇り

調査地点：No.14 建石線／山手線

集計方法：方向別

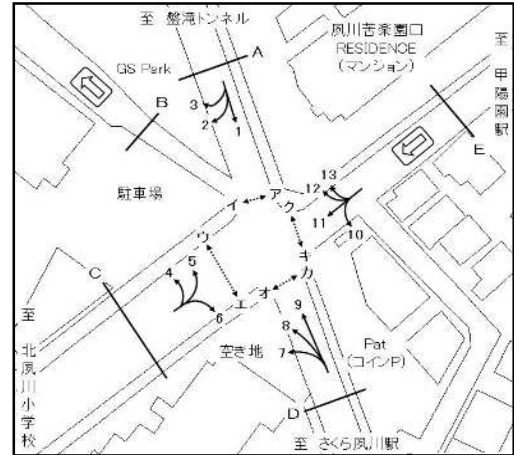

方向 種別 時間帯	ア			イ						合計 (ア+イ)		
	歩行者 (人)	自転車 (台)	合計 (人・台)	歩行者 (人)	自転車 (台)	合計 (人・台)	歩行者 (人)	自転車 (台)	合計 (人・台)	歩行者 (人)	自転車 (台)	合計 (人・台)
7:00- 8:00	2	3	5	4	1	5				6	4	10
8:00- 9:00	3	3	6	3	3	6				6	6	12
9:00-10:00	2	1	3	1	2	3				3	3	6
10:00-11:00	1	1	2	0	1	1				1	2	3
11:00-12:00	4	4	8	2	9	11				6	13	19
12:00-13:00	3	6	9	2	5	7				5	11	16
13:00-14:00	11	19	30	9	12	21				20	31	51
14:00-15:00	10	9	19	5	6	11				15	15	30
15:00-16:00	5	7	12	10	7	17				15	14	29
16:00-17:00	7	8	15	13	5	18				20	13	33
17:00-18:00	15	8	23	5	7	12				20	15	35
18:00-19:00	10	6	16	4	2	6				14	8	22
全時間合計	73	75	148	58	60	118				131	135	266

方向 種別 時間帯	ウ			エ						合計 (ウ+エ)		
	歩行者 (人)	自転車 (台)	合計 (人・台)	歩行者 (人)	自転車 (台)	合計 (人・台)	歩行者 (人)	自転車 (台)	合計 (人・台)	歩行者 (人)	自転車 (台)	合計 (人・台)
7:00- 8:00	2	1	3	3	0	3				5	1	6
8:00- 9:00	0	1	1	0	0	0				0	1	1
9:00-10:00	0	0	0	0	0	0				0	0	0
10:00-11:00	4	0	4	1	0	1				5	0	5
11:00-12:00	0	0	0	0	0	0				0	0	0
12:00-13:00	2	2	4	3	2	5				5	4	9
13:00-14:00	1	3	4	4	4	8				5	7	12
14:00-15:00	5	2	7	3	1	4				8	3	11
15:00-16:00	5	0	5	1	1	2				6	1	7
16:00-17:00	8	1	9	1	2	3				9	3	12
17:00-18:00	5	0	5	2	2	4				7	2	9
18:00-19:00	2	2	4	3	2	5				5	4	9
全時間合計	34	12	46	21	14	35				55	26	81

歩行者交通量調査表

調査日：令和3年10月12日(火)

天候：曇り

調査地点：No.14 建石線／山手線

集計方法：方向別

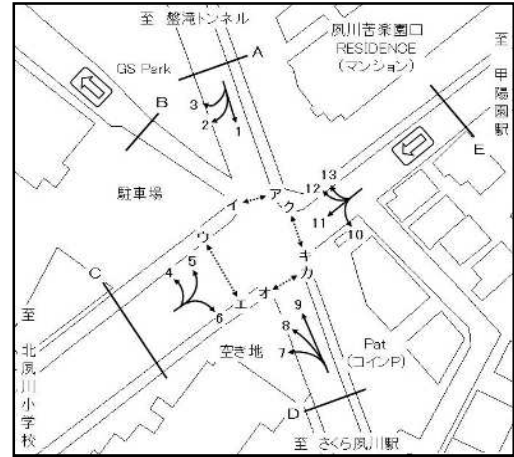

方向 種別 時間帯	オ			カ						合計 (オ+カ)		
	歩行者 (人)	自転車 (台)	合計 (人・台)	歩行者 (人)	自転車 (台)	合計 (人・台)	歩行者 (人)	自転車 (台)	合計 (人・台)	歩行者 (人)	自転車 (台)	合計 (人・台)
7:00- 8:00	0	0	0	0	0	0				0	0	0
8:00- 9:00	8	2	10	9	6	15				17	8	25
9:00-10:00	1	15	16	1	3	4				2	18	20
10:00-11:00	1	10	11	1	0	1				2	10	12
11:00-12:00	2	14	16	0	2	2				2	16	18
12:00-13:00	8	3	11	5	6	11				13	9	22
13:00-14:00	2	2	4	1	0	1				3	2	5
14:00-15:00	8	12	20	4	2	6				12	14	26
15:00-16:00	4	2	6	5	2	7				9	4	13
16:00-17:00	14	2	16	13	9	22				27	11	38
17:00-18:00	20	13	33	11	3	14				31	16	47
18:00-19:00	3	8	11	5	4	9				8	12	20
全時間合計	71	83	154	55	37	92				126	120	246

方向 種別 時間帯	キ			ク						合計 (キ+ク)		
	歩行者 (人)	自転車 (台)	合計 (人・台)	歩行者 (人)	自転車 (台)	合計 (人・台)	歩行者 (人)	自転車 (台)	合計 (人・台)	歩行者 (人)	自転車 (台)	合計 (人・台)
7:00- 8:00	22	9	31	10	10	20				32	19	51
8:00- 9:00	36	8	44	4	2	6				40	10	50
9:00-10:00	2	9	11	3	1	4				5	10	15
10:00-11:00	4	3	7	2	1	3				6	4	10
11:00-12:00	8	3	11	1	2	3				9	5	14
12:00-13:00	7	1	8	1	5	6				8	6	14
13:00-14:00	2	3	5	2	3	5				4	6	10
14:00-15:00	15	1	16	2	4	6				17	5	22
15:00-16:00	2	2	4	1	1	2				3	3	6
16:00-17:00	11	7	18	17	6	23				28	13	41
17:00-18:00	12	10	22	24	3	27				36	13	49
18:00-19:00	6	5	11	3	2	5				9	7	16
全時間合計	127	61	188	70	40	110				197	101	298

歩行者交通量調査表

調査日：令和3年10月12日(火)

天候：曇り

調査地点：No.15
市道西第188号線／市道西第448号線
／市道西第832号線／市道西第850号線

集計方法：方向別

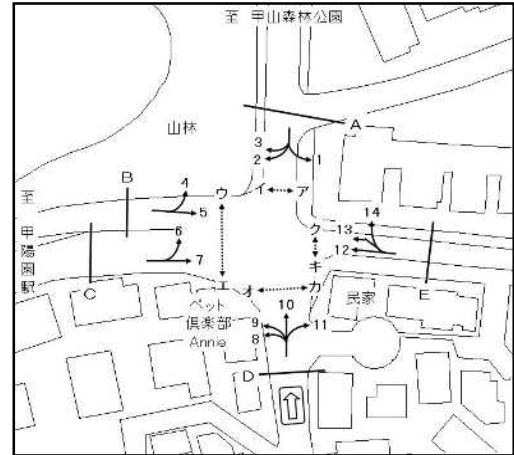

方向 種別 時間帯	ア			イ						合計 (ア+イ)		
	歩行者 (人)	自転車 (台)	合計 (人・台)	歩行者 (人)	自転車 (台)	合計 (人・台)	歩行者 (人)	自転車 (台)	合計 (人・台)	歩行者 (人)	自転車 (台)	合計 (人・台)
7:00- 8:00	2	0	2	16	0	16				18	0	18
8:00- 9:00	1	0	1	12	1	13				13	1	14
9:00-10:00	2	1	3	12	5	17				14	6	20
10:00-11:00	0	0	0	1	5	6				1	5	6
11:00-12:00	2	0	2	9	3	12				11	3	14
12:00-13:00	2	0	2	1	0	1				3	0	3
13:00-14:00	6	0	6	1	3	4				7	3	10
14:00-15:00	1	0	1	5	1	6				6	1	7
15:00-16:00	4	2	6	2	2	4				6	4	10
16:00-17:00	5	2	7	0	2	2				5	4	9
17:00-18:00	8	3	11	3	1	4				11	4	15
18:00-19:00	7	3	10	3	0	3				10	3	13
全時間合計	40	11	51	65	23	88				105	34	139

方向 種別 時間帯	ウ			エ						合計 (ウ+エ)		
	歩行者 (人)	自転車 (台)	合計 (人・台)	歩行者 (人)	自転車 (台)	合計 (人・台)	歩行者 (人)	自転車 (台)	合計 (人・台)	歩行者 (人)	自転車 (台)	合計 (人・台)
7:00- 8:00	1	1	2	153	6	159				154	7	161
8:00- 9:00	0	0	0	10	1	11				10	1	11
9:00-10:00	1	0	1	13	5	18				14	5	19
10:00-11:00	1	0	1	6	1	7				7	1	8
11:00-12:00	6	2	8	6	0	6				12	2	14
12:00-13:00	5	0	5	3	0	3				8	0	8
13:00-14:00	5	5	10	2	1	3				7	6	13
14:00-15:00	2	1	3	0	1	1				2	2	4
15:00-16:00	28	1	29	2	1	3				30	2	32
16:00-17:00	1	1	2	4	0	4				5	1	6
17:00-18:00	16	3	19	7	2	9				23	5	28
18:00-19:00	6	1	7	6	2	8				12	3	15
全時間合計	72	15	87	212	20	232				284	35	319

歩行者交通量調査表

調査日：令和3年10月12日(火)

天候：曇り

調査地点：No.15
市道西第188号線／市道西第448号線
／市道西第832号線／市道西第850号線

集計方法：方向別

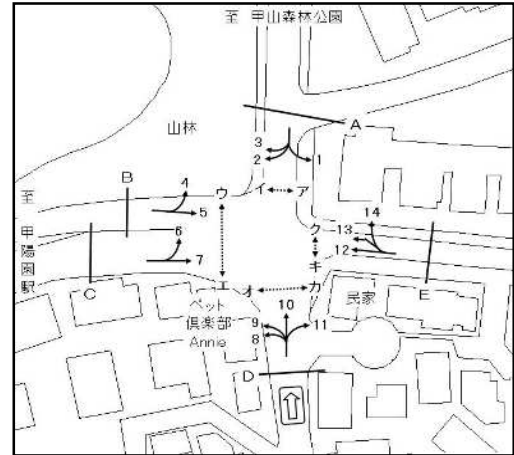

方向 種別 時間帯	オ			カ						合計 (オ+カ)		
	歩行者 (人)	自転車 (台)	合計 (人・台)	歩行者 (人)	自転車 (台)	合計 (人・台)	歩行者 (人)	自転車 (台)	合計 (人・台)	歩行者 (人)	自転車 (台)	合計 (人・台)
7:00- 8:00	43	10	53	3	0	3				46	10	56
8:00- 9:00	49	11	60	3	1	4				52	12	64
9:00-10:00	8	1	9	0	0	0				8	1	9
10:00-11:00	1	0	1	0	0	0				1	0	1
11:00-12:00	2	0	2	0	0	0				2	0	2
12:00-13:00	0	1	1	2	1	3				2	2	4
13:00-14:00	0	2	2	0	1	1				0	3	3
14:00-15:00	1	0	1	13	3	16				14	3	17
15:00-16:00	0	1	1	59	0	59				59	1	60
16:00-17:00	2	0	2	4	2	6				6	2	8
17:00-18:00	3	0	3	6	0	6				9	0	9
18:00-19:00	1	0	1	11	1	12				12	1	13
全時間合計	110	26	136	101	9	110				211	35	246

方向 種別 時間帯	キ			ク						合計 (キ+ク)		
	歩行者 (人)	自転車 (台)	合計 (人・台)	歩行者 (人)	自転車 (台)	合計 (人・台)	歩行者 (人)	自転車 (台)	合計 (人・台)	歩行者 (人)	自転車 (台)	合計 (人・台)
7:00- 8:00	6	2	8	0	0	0				6	2	8
8:00- 9:00	0	0	0	24	2	26				24	2	26
9:00-10:00	1	1	2	0	2	2				1	3	4
10:00-11:00	1	5	6	0	2	2				1	7	8
11:00-12:00	2	1	3	0	1	1				2	2	4
12:00-13:00	0	0	0	1	0	1				1	0	1
13:00-14:00	1	0	1	2	2	4				3	2	5
14:00-15:00	2	0	2	3	3	6				5	3	8
15:00-16:00	2	2	4	5	0	5				7	2	9
16:00-17:00	1	4	5	5	2	7				6	6	12
17:00-18:00	6	4	10	19	2	21				25	6	31
18:00-19:00	0	1	1	3	2	5				3	3	6
全時間合計	22	20	42	62	18	80				84	38	122

歩行者交通量調査表

調査日：令和3年10月12日(火)

天候：曇り

調査地点：No.16 山手線／市役所前線
 ／市道西第448号線／市道西第830号線
 ／市道西第834号線

集計方法：方向別

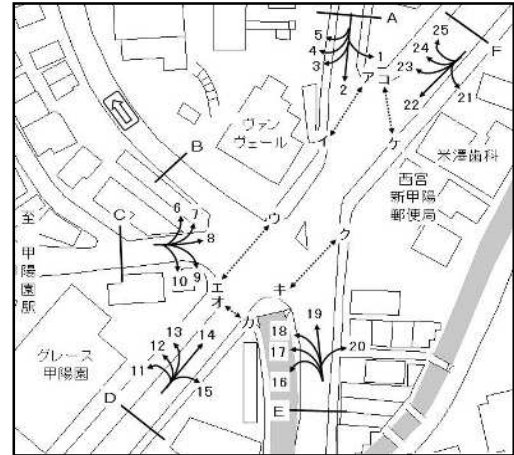

方向 種別 時間帯	ア			イ						合計 (ア+イ)		
	歩行者 (人)	自転車 (台)	合計 (人・台)	歩行者 (人)	自転車 (台)	合計 (人・台)	歩行者 (人)	自転車 (台)	合計 (人・台)	歩行者 (人)	自転車 (台)	合計 (人・台)
7:00- 8:00	26	11	37	35	9	44				61	20	81
8:00- 9:00	27	47	74	39	28	67				66	75	141
9:00-10:00	10	22	32	10	19	29				20	41	61
10:00-11:00	22	32	54	16	20	36				38	52	90
11:00-12:00	19	19	38	18	17	35				37	36	73
12:00-13:00	21	11	32	9	9	18				30	20	50
13:00-14:00	14	7	21	13	7	20				27	14	41
14:00-15:00	63	15	78	15	7	22				78	22	100
15:00-16:00	46	24	70	20	13	33				66	37	103
16:00-17:00	44	22	66	24	17	41				68	39	107
17:00-18:00	40	37	77	20	19	39				60	56	116
18:00-19:00	40	19	59	9	8	17				49	27	76
全時間合計	372	266	638	228	173	401				600	439	1039

方向 種別 時間帯	ウ			エ						合計 (ウ+エ)		
	歩行者 (人)	自転車 (台)	合計 (人・台)	歩行者 (人)	自転車 (台)	合計 (人・台)	歩行者 (人)	自転車 (台)	合計 (人・台)	歩行者 (人)	自転車 (台)	合計 (人・台)
7:00- 8:00	10	4	14	3	3	6				13	7	20
8:00- 9:00	10	3	13	8	6	14				18	9	27
9:00-10:00	3	3	6	3	6	9				6	9	15
10:00-11:00	7	9	16	8	7	15				15	16	31
11:00-12:00	17	11	28	18	9	27				35	20	55
12:00-13:00	10	5	15	7	5	12				17	10	27
13:00-14:00	11	3	14	5	4	9				16	7	23
14:00-15:00	8	2	10	11	1	12				19	3	22
15:00-16:00	50	10	60	17	7	24				67	17	84
16:00-17:00	39	30	69	23	19	42				62	49	111
17:00-18:00	40	35	75	19	23	42				59	58	117
18:00-19:00	19	18	37	4	5	9				23	23	46
全時間合計	224	133	357	126	95	221				350	228	578

歩行者交通量調査表

調査日：令和3年10月12日(火)

天候：曇り

調査地点：No.16 山手線／市役所前線
 ／市道西第448号線／市道西第830号線
 ／市道西第834号線

集計方法：方向別

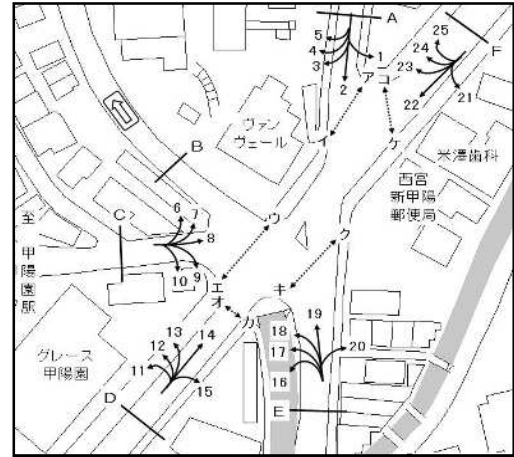

方向 種別 時間帯	オ			カ						合計 (オ+カ)		
	歩行者 (人)	自転車 (台)	合計 (人・台)	歩行者 (人)	自転車 (台)	合計 (人・台)	歩行者 (人)	自転車 (台)	合計 (人・台)	歩行者 (人)	自転車 (台)	合計 (人・台)
7:00- 8:00	151	10	161	5	7	12				156	17	173
8:00- 9:00	48	9	57	8	18	26				56	27	83
9:00-10:00	26	10	36	9	10	19				35	20	55
10:00-11:00	23	9	32	8	11	19				31	20	51
11:00-12:00	22	9	31	13	14	27				35	23	58
12:00-13:00	8	8	16	14	10	24				22	18	40
13:00-14:00	11	12	23	16	9	25				27	21	48
14:00-15:00	31	8	39	14	4	18				45	12	57
15:00-16:00	19	12	31	119	19	138				138	31	169
16:00-17:00	24	21	45	28	16	44				52	37	89
17:00-18:00	17	19	36	45	14	59				62	33	95
18:00-19:00	11	15	26	24	12	36				35	27	62
全時間合計	391	142	533	303	144	447				694	286	980

方向 種別 時間帯	キ			ク						合計 (キ+ク)		
	歩行者 (人)	自転車 (台)	合計 (人・台)	歩行者 (人)	自転車 (台)	合計 (人・台)	歩行者 (人)	自転車 (台)	合計 (人・台)	歩行者 (人)	自転車 (台)	合計 (人・台)
7:00- 8:00	226	10	236	31	33	64				257	43	300
8:00- 9:00	36	22	58	16	60	76				52	82	134
9:00-10:00	8	6	14	8	4	12				16	10	26
10:00-11:00	16	23	39	12	7	19				28	30	58
11:00-12:00	30	47	77	8	6	14				38	53	91
12:00-13:00	6	18	24	15	5	20				21	23	44
13:00-14:00	9	7	16	6	8	14				15	15	30
14:00-15:00	10	6	16	20	5	25				30	11	41
15:00-16:00	31	15	46	75	12	87				106	27	133
16:00-17:00	22	12	34	31	13	44				53	25	78
17:00-18:00	20	17	37	46	23	69				66	40	106
18:00-19:00	8	14	22	38	16	54				46	30	76
全時間合計	422	197	619	306	192	498				728	389	1117

歩行者交通量調査表

調査日：令和3年10月12日(火)

天候：曇り

調査地点：No.16 山手線／市役所前線
 ／市道西第448号線／市道西第830号線
 ／市道西第834号線

集計方法：方向別

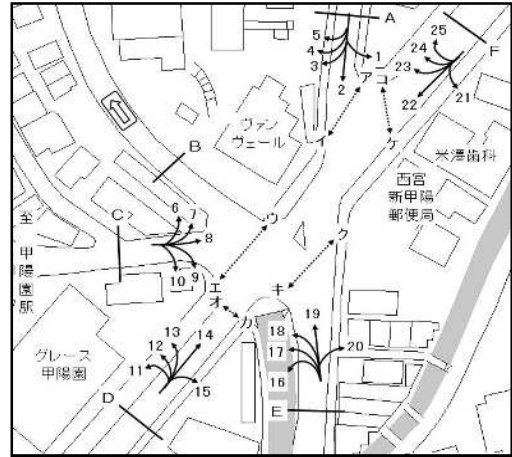

方向 種別 時間帯	ケ			コ						合計 (ケ+コ)		
	歩行者 (人)	自転車 (台)	合計 (人・台)	歩行者 (人)	自転車 (台)	合計 (人・台)	歩行者 (人)	自転車 (台)	合計 (人・台)	歩行者 (人)	自転車 (台)	合計 (人・台)
7:00- 8:00	3	2	5	2	2	4				5	4	9
8:00- 9:00	9	4	13	3	3	6				12	7	19
9:00-10:00	5	2	7	7	2	9				12	4	16
10:00-11:00	21	10	31	43	15	58				64	25	89
11:00-12:00	13	9	22	21	12	33				34	21	55
12:00-13:00	7	7	14	25	6	31				32	13	45
13:00-14:00	8	2	10	13	5	18				21	7	28
14:00-15:00	14	6	20	24	8	32				38	14	52
15:00-16:00	15	8	23	34	4	38				49	12	61
16:00-17:00	24	2	26	27	3	30				51	5	56
17:00-18:00	15	4	19	21	8	29				36	12	48
18:00-19:00	10	1	11	15	6	21				25	7	32
全時間合計	144	57	201	235	74	309				379	131	510

歩行者交通量調査表

調査日：令和3年10月12日(火)

天候：曇り

調査地点：No.17 今津西線／市道瓦第117号線

集計方法：方向別

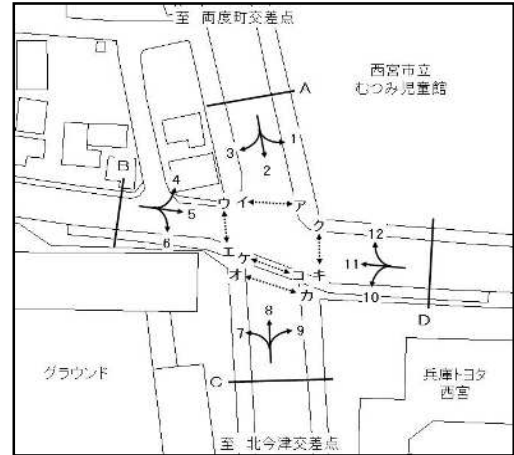

方向 種別 時間帯	ア			イ						合計 (ア+イ)		
	歩行者 (人)	自転車 (台)	合計 (人・台)	歩行者 (人)	自転車 (台)	合計 (人・台)	歩行者 (人)	自転車 (台)	合計 (人・台)	歩行者 (人)	自転車 (台)	合計 (人・台)
7:00- 8:00	51	30	81	22	28	50				73	58	131
8:00- 9:00	158	73	231	20	44	64				178	117	295
9:00-10:00	16	9	25	4	7	11				20	16	36
10:00-11:00	16	11	27	2	7	9				18	18	36
11:00-12:00	10	10	20	7	5	12				17	15	32
12:00-13:00	10	15	25	4	8	12				14	23	37
13:00-14:00	6	18	24	7	5	12				13	23	36
14:00-15:00	2	3	5	1	6	7				3	9	12
15:00-16:00	5	25	30	4	15	19				9	40	49
16:00-17:00	2	17	19	10	5	15				12	22	34
17:00-18:00	10	38	48	32	29	61				42	67	109
18:00-19:00	5	8	13	15	7	22				20	15	35
全時間合計	291	257	548	128	166	294				419	423	842

方向 種別 時間帯	ウ			エ						合計 (ウ+エ)		
	歩行者 (人)	自転車 (台)	合計 (人・台)	歩行者 (人)	自転車 (台)	合計 (人・台)	歩行者 (人)	自転車 (台)	合計 (人・台)	歩行者 (人)	自転車 (台)	合計 (人・台)
7:00- 8:00	1	4	5	0	4	4				1	8	9
8:00- 9:00	4	5	9	3	8	11				7	13	20
9:00-10:00	1	4	5	5	1	6				6	5	11
10:00-11:00	1	2	3	0	0	0				1	2	3
11:00-12:00	0	6	6	0	3	3				0	9	9
12:00-13:00	1	1	2	0	2	2				1	3	4
13:00-14:00	1	2	3	0	4	4				1	6	7
14:00-15:00	3	6	9	2	9	11				5	15	20
15:00-16:00	4	5	9	1	6	7				5	11	16
16:00-17:00	2	6	8	4	5	9				6	11	17
17:00-18:00	0	9	9	6	8	14				6	17	23
18:00-19:00	1	2	3	31	1	32				32	3	35
全時間合計	19	52	71	52	51	103				71	103	174

歩行者交通量調査表

調査日：令和3年10月12日(火)

天候：曇り

調査地点：No.17 今津西線／市道瓦第117号線

集計方法：方向別

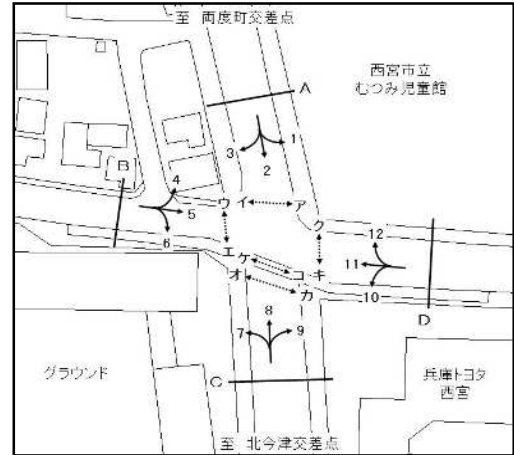

方向 種別 時間帯	オ			カ						合計 (オ+カ)		
	歩行者 (人)	自転車 (台)	合計 (人・台)	歩行者 (人)	自転車 (台)	合計 (人・台)	歩行者 (人)	自転車 (台)	合計 (人・台)	歩行者 (人)	自転車 (台)	合計 (人・台)
7:00- 8:00	0	3	3	0	1	1				0	4	4
8:00- 9:00	1	20	21	5	14	19				6	34	40
9:00-10:00	0	4	4	0	4	4				0	8	8
10:00-11:00	0	0	0	1	1	2				1	1	2
11:00-12:00	0	3	3	0	2	2				0	5	5
12:00-13:00	0	1	1	0	1	1				0	2	2
13:00-14:00	0	1	1	0	1	1				0	2	2
14:00-15:00	0	3	3	0	1	1				0	4	4
15:00-16:00	0	1	1	0	5	5				0	6	6
16:00-17:00	0	3	3	0	5	5				0	8	8
17:00-18:00	3	5	8	1	5	6				4	10	14
18:00-19:00	0	0	0	1	1	2				1	1	2
全時間合計	4	44	48	8	41	49				12	85	97

方向 種別 時間帯	キ			ク						合計 (キ+ク)		
	歩行者 (人)	自転車 (台)	合計 (人・台)	歩行者 (人)	自転車 (台)	合計 (人・台)	歩行者 (人)	自転車 (台)	合計 (人・台)	歩行者 (人)	自転車 (台)	合計 (人・台)
7:00- 8:00	51	67	118	9	51	60				60	118	178
8:00- 9:00	9	126	135	100	49	149				109	175	284
9:00-10:00	5	22	27	64	8	72				69	30	99
10:00-11:00	87	8	95	8	10	18				95	18	113
11:00-12:00	0	20	20	1	10	11				1	30	31
12:00-13:00	4	18	22	4	13	17				8	31	39
13:00-14:00	1	20	21	2	22	24				3	42	45
14:00-15:00	0	17	17	2	17	19				2	34	36
15:00-16:00	4	23	27	3	28	31				7	51	58
16:00-17:00	10	46	56	8	22	30				18	68	86
17:00-18:00	17	33	50	14	57	71				31	90	121
18:00-19:00	9	12	21	2	14	16				11	26	37
全時間合計	197	412	609	217	301	518				414	713	1127

歩行者交通量調査表

調査日：令和3年10月12日(火)

天候：曇り

調査地点：No.17 今津西線／市道瓦第117号線

集計方法：方向別

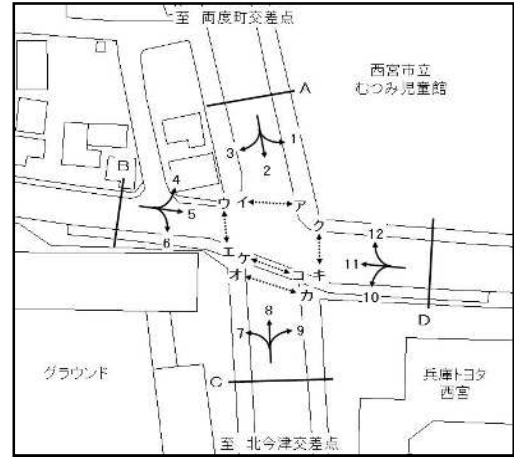

方向 種別 時間帯	ケ			コ						合計 (ケ+コ)		
	歩行者 (人)	自転車 (台)	合計 (人・台)	歩行者 (人)	自転車 (台)	合計 (人・台)	歩行者 (人)	自転車 (台)	合計 (人・台)	歩行者 (人)	自転車 (台)	合計 (人・台)
7:00- 8:00	2	0	2	45	0	45				47	0	47
8:00- 9:00	11	1	12	35	0	35				46	1	47
9:00-10:00	70	0	70	0	0	0				70	0	70
10:00-11:00	1	0	1	3	0	3				4	0	4
11:00-12:00	1	0	1	0	0	0				1	0	1
12:00-13:00	3	0	3	3	0	3				6	0	6
13:00-14:00	2	0	2	1	1	2				3	1	4
14:00-15:00	0	1	1	0	1	1				0	2	2
15:00-16:00	25	0	25	4	0	4				29	0	29
16:00-17:00	11	0	11	0	1	1				11	1	12
17:00-18:00	6	3	9	11	9	20				17	12	29
18:00-19:00	1	0	1	2	0	2				3	0	3
全時間合計	133	5	138	104	12	116				237	17	254

歩行者交通量調査表

調査日：令和3年10月12日(火)

天候：曇り

調査地点：No.18 今津西線／市道西第697号線

集計方法：方向別

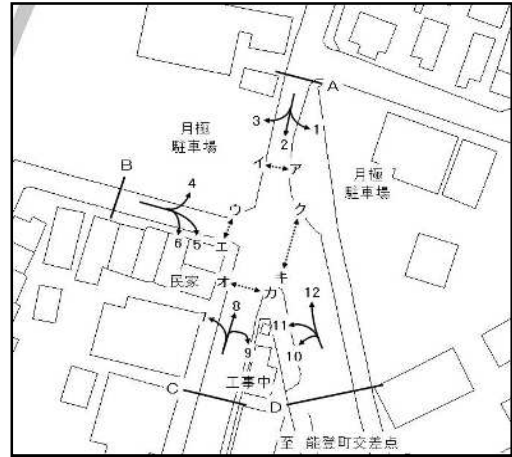

方向 種別 時間帯	オ			カ						合計 (オ+カ)		
	歩行者 (人)	自転車 (台)	合計 (人・台)	歩行者 (人)	自転車 (台)	合計 (人・台)	歩行者 (人)	自転車 (台)	合計 (人・台)	歩行者 (人)	自転車 (台)	合計 (人・台)
7:00- 8:00	10	2	12	2	3	5				12	5	17
8:00- 9:00	5	9	14	5	0	5				10	9	19
9:00-10:00	6	3	9	3	1	4				9	4	13
10:00-11:00	3	9	12	1	0	1				4	9	13
11:00-12:00	5	3	8	2	0	2				7	3	10
12:00-13:00	1	3	4	1	2	3				2	5	7
13:00-14:00	3	5	8	5	1	6				8	6	14
14:00-15:00	2	11	13	2	1	3				4	12	16
15:00-16:00	5	5	10	5	1	6				10	6	16
16:00-17:00	5	12	17	3	0	3				8	12	20
17:00-18:00	3	15	18	1	3	4				4	18	22
18:00-19:00	7	17	24	5	9	14				12	26	38
全時間合計	55	94	149	35	21	56				90	115	205

方向 種別 時間帯	キ			ク						合計 (キ+ク)		
	歩行者 (人)	自転車 (台)	合計 (人・台)	歩行者 (人)	自転車 (台)	合計 (人・台)	歩行者 (人)	自転車 (台)	合計 (人・台)	歩行者 (人)	自転車 (台)	合計 (人・台)
7:00- 8:00	5	11	16	57	5	62				62	16	78
8:00- 9:00	2	19	21	17	6	23				19	25	44
9:00-10:00	3	3	6	3	5	8				6	8	14
10:00-11:00	3	5	8	5	15	20				8	20	28
11:00-12:00	3	7	10	2	9	11				5	16	21
12:00-13:00	1	15	16	5	3	8				6	18	24
13:00-14:00	5	11	16	1	2	3				6	13	19
14:00-15:00	24	7	31	2	11	13				26	18	44
15:00-16:00	34	18	52	5	3	8				39	21	60
16:00-17:00	5	11	16	5	2	7				10	13	23
17:00-18:00	15	7	22	12	11	23				27	18	45
18:00-19:00	19	7	26	7	7	14				26	14	40
全時間合計	119	121	240	121	79	200				240	200	440

歩行者交通量調査表

調査日：令和3年10月12日(火)

天候：曇り

調査地点：No.19 今津西線／市道甲第244号線
／市道甲第248号線

集計方法：方向別

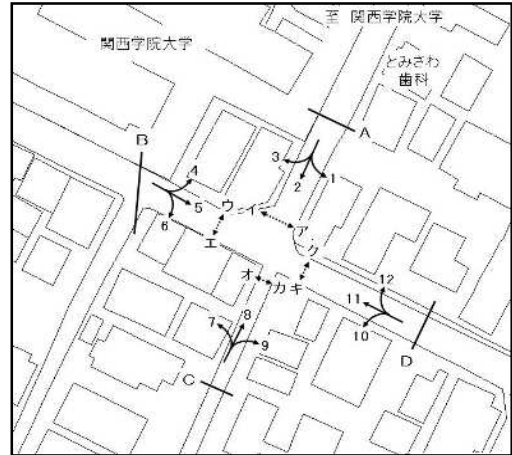

方向 種別 時間帯	ア			イ						合計 (ア+イ)		
	歩行者 (人)	自転車 (台)	合計 (人・台)	歩行者 (人)	自転車 (台)	合計 (人・台)	歩行者 (人)	自転車 (台)	合計 (人・台)	歩行者 (人)	自転車 (台)	合計 (人・台)
7:00- 8:00	32	5	37	15	7	22				47	12	59
8:00- 9:00	9	11	20	5	3	8				14	14	28
9:00-10:00	9	9	18	5	3	8				14	12	26
10:00-11:00	11	15	26	7	3	10				18	18	36
11:00-12:00	11	13	24	26	9	35				37	22	59
12:00-13:00	13	11	24	5	3	8				18	14	32
13:00-14:00	5	3	8	15	5	20				20	8	28
14:00-15:00	13	9	22	7	3	10				20	12	32
15:00-16:00	26	11	37	15	5	20				41	16	57
16:00-17:00	13	15	28	5	3	8				18	18	36
17:00-18:00	13	21	34	17	11	28				30	32	62
18:00-19:00	30	7	37	15	2	17				45	9	54
全時間合計	185	130	315	137	57	194				322	187	509

方向 種別 時間帯	ウ			エ						合計 (ウ+エ)		
	歩行者 (人)	自転車 (台)	合計 (人・台)	歩行者 (人)	自転車 (台)	合計 (人・台)	歩行者 (人)	自転車 (台)	合計 (人・台)	歩行者 (人)	自転車 (台)	合計 (人・台)
7:00- 8:00	13	7	20	7	7	14				20	14	34
8:00- 9:00	26	7	33	55	21	76				81	28	109
9:00-10:00	3	11	14	0	5	5				3	16	19
10:00-11:00	5	9	14	13	38	51				18	47	65
11:00-12:00	0	5	5	7	76	83				7	81	88
12:00-13:00	11	5	16	3	9	12				14	14	28
13:00-14:00	15	0	15	9	5	14				24	5	29
14:00-15:00	0	0	0	5	5	10				5	5	10
15:00-16:00	0	5	5	9	11	20				9	16	25
16:00-17:00	3	9	12	7	13	20				10	22	32
17:00-18:00	0	7	7	11	13	24				11	20	31
18:00-19:00	3	7	10	13	11	24				16	18	34
全時間合計	79	72	151	139	214	353				218	286	504

歩行者交通量調査表

調査日：令和3年10月12日(火)

天候：曇り

調査地点：No.19 今津西線／市道甲第244号線
／市道甲第248号線

集計方法：方向別

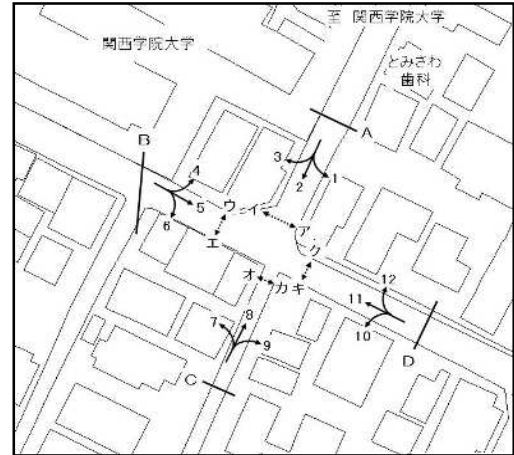

方向 種別 時間帯	オ			カ						合計 (オ+カ)		
	歩行者 (人)	自転車 (台)	合計 (人・台)	歩行者 (人)	自転車 (台)	合計 (人・台)	歩行者 (人)	自転車 (台)	合計 (人・台)	歩行者 (人)	自転車 (台)	合計 (人・台)
7:00- 8:00	5	26	31	26	1	27				31	27	58
8:00- 9:00	9	11	20	9	1	10				18	12	30
9:00-10:00	3	11	14	1	0	1				4	11	15
10:00-11:00	3	24	27	2	7	9				5	31	36
11:00-12:00	7	11	18	9	2	11				16	13	29
12:00-13:00	7	24	31	7	5	12				14	29	43
13:00-14:00	9	26	35	11	5	16				20	31	51
14:00-15:00	5	7	12	3	3	6				8	10	18
15:00-16:00	5	15	20	1	5	6				6	20	26
16:00-17:00	15	19	34	7	5	12				22	24	46
17:00-18:00	17	11	28	9	7	16				26	18	44
18:00-19:00	15	5	20	13	3	16				28	8	36
全時間合計	100	190	290	98	44	142				198	234	432

方向 種別 時間帯	キ			ク						合計 (キ+ク)		
	歩行者 (人)	自転車 (台)	合計 (人・台)	歩行者 (人)	自転車 (台)	合計 (人・台)	歩行者 (人)	自転車 (台)	合計 (人・台)	歩行者 (人)	自転車 (台)	合計 (人・台)
7:00- 8:00	3	24	27	89	15	104				92	39	131
8:00- 9:00	3	3	6	28	55	83				31	58	89
9:00-10:00	1	7	8	0	5	5				1	12	13
10:00-11:00	1	5	6	15	15	30				16	20	36
11:00-12:00	11	3	14	9	7	16				20	10	30
12:00-13:00	5	15	20	11	28	39				16	43	59
13:00-14:00	3	7	10	7	5	12				10	12	22
14:00-15:00	15	11	26	9	7	16				24	18	42
15:00-16:00	5	5	10	9	5	14				14	10	24
16:00-17:00	7	9	16	11	11	22				18	20	38
17:00-18:00	15	11	26	9	5	14				24	16	40
18:00-19:00	17	26	43	7	11	18				24	37	61
全時間合計	86	126	212	204	169	373				290	295	585

歩行者交通量調査表

調査日：令和3年10月12日(火)

天候：曇り

調査地点：No.20 今津西線／市道甲第180号線

集計方法：方向別

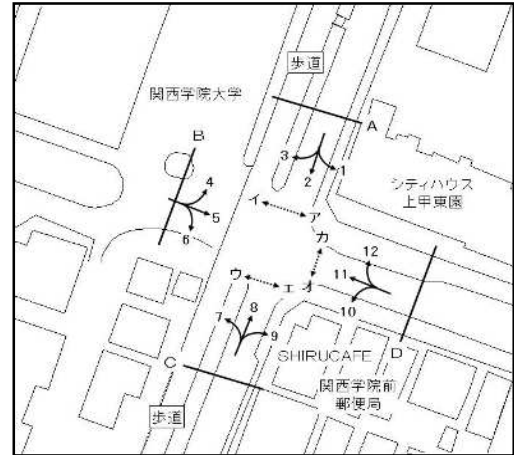

方向 種別 時間帯	ア			イ						合計 (ア+イ)		
	歩行者 (人)	自転車 (台)	合計 (人・台)	歩行者 (人)	自転車 (台)	合計 (人・台)	歩行者 (人)	自転車 (台)	合計 (人・台)	歩行者 (人)	自転車 (台)	合計 (人・台)
7:00- 8:00	13	5	18	9	5	14				22	10	32
8:00- 9:00	3	3	6	57	11	68				60	14	74
9:00-10:00	7	0	7	34	4	38				41	4	45
10:00-11:00	7	1	8	105	1	106				112	2	114
11:00-12:00	17	1	18	61	1	62				78	2	80
12:00-13:00	80	0	80	76	5	81				156	5	161
13:00-14:00	21	1	22	47	5	52				68	6	74
14:00-15:00	15	1	16	41	4	45				56	5	61
15:00-16:00	40	4	44	26	7	33				66	11	77
16:00-17:00	126	4	130	70	2	72				196	6	202
17:00-18:00	63	1	64	30	3	33				93	4	97
18:00-19:00	97	5	102	9	3	12				106	8	114
全時間合計	489	26	515	565	51	616				1054	77	1131

方向 種別 時間帯	ウ			エ						合計 (ウ+エ)		
	歩行者 (人)	自転車 (台)	合計 (人・台)	歩行者 (人)	自転車 (台)	合計 (人・台)	歩行者 (人)	自転車 (台)	合計 (人・台)	歩行者 (人)	自転車 (台)	合計 (人・台)
7:00- 8:00	26	3	29	15	3	18				41	6	47
8:00- 9:00	32	5	37	19	3	22				51	8	59
9:00-10:00	36	5	41	19	0	19				55	5	60
10:00-11:00	192	0	192	68	3	71				260	3	263
11:00-12:00	105	3	108	171	9	180				276	12	288
12:00-13:00	204	0	204	93	3	96				297	3	300
13:00-14:00	452	3	455	196	5	201				648	8	656
14:00-15:00	84	3	87	82	2	84				166	5	171
15:00-16:00	189	0	189	549	9	558				738	9	747
16:00-17:00	112	0	112	408	5	413				520	5	525
17:00-18:00	32	5	37	515	5	520				547	10	557
18:00-19:00	21	0	21	406	5	411				427	5	432
全時間合計	1485	27	1512	2541	52	2593				4026	79	4105

歩行者交通量調査表

調査日：令和3年10月12日(火)

天候：曇り

調査地点：No.20 今津西線／市道甲第180号線

集計方法：方向別



方向 種別 時間帯	オ			カ						合計 (オ+カ)		
	歩行者 (人)	自転車 (台)	合計 (人・台)	歩行者 (人)	自転車 (台)	合計 (人・台)	歩行者 (人)	自転車 (台)	合計 (人・台)	歩行者 (人)	自転車 (台)	合計 (人・台)
7:00- 8:00	9	1	10	11	9	20				20	10	30
8:00- 9:00	38	2	40	9	11	20				47	13	60
9:00-10:00	11	5	16	9	7	16				20	12	32
10:00-11:00	9	2	11	7	13	20				16	15	31
11:00-12:00	13	5	18	13	2	15				26	7	33
12:00-13:00	4	3	7	19	2	21				23	5	28
13:00-14:00	5	1	6	5	17	22				10	18	28
14:00-15:00	4	1	5	3	3	6				7	4	11
15:00-16:00	11	11	22	9	5	14				20	16	36
16:00-17:00	13	7	20	9	11	20				22	18	40
17:00-18:00	11	9	20	13	3	16				24	12	36
18:00-19:00	15	5	20	7	3	10				22	8	30
全時間合計	143	52	195	114	86	200				257	138	395

歩行者交通量調査表

調査日：令和3年10月12日(火)

天候：曇り

調査地点：No.21 北口線／車庫北線

集計方法：方向別

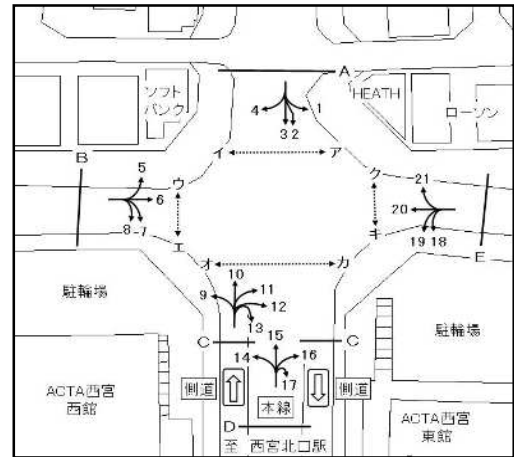

方向 種別 時間帯	ア			イ						合計 (ア+イ)		
	歩行者 (人)	自転車 (台)	合計 (人・台)	歩行者 (人)	自転車 (台)	合計 (人・台)	歩行者 (人)	自転車 (台)	合計 (人・台)	歩行者 (人)	自転車 (台)	合計 (人・台)
7:00- 8:00	2	24	26	20	33	53				22	57	79
8:00- 9:00	3	26	29	19	31	50				22	57	79
9:00-10:00	15	24	39	10	34	44				25	58	83
10:00-11:00	12	41	53	15	24	39				27	65	92
11:00-12:00	27	26	53	39	42	81				66	68	134
12:00-13:00	18	36	54	27	36	63				45	72	117
13:00-14:00	21	31	52	18	27	45				39	58	97
14:00-15:00	23	26	49	13	27	40				36	53	89
15:00-16:00	13	23	36	22	22	44				35	45	80
16:00-17:00	28	54	82	21	76	97				49	130	179
17:00-18:00	21	72	93	30	64	94				51	136	187
18:00-19:00	39	57	96	39	57	96				78	114	192
全時間合計	222	440	662	273	473	746				495	913	1408

方向 種別 時間帯	ウ			エ						合計 (ウ+エ)		
	歩行者 (人)	自転車 (台)	合計 (人・台)	歩行者 (人)	自転車 (台)	合計 (人・台)	歩行者 (人)	自転車 (台)	合計 (人・台)	歩行者 (人)	自転車 (台)	合計 (人・台)
7:00- 8:00	15	6	21	59	23	82				74	29	103
8:00- 9:00	32	8	40	47	36	83				79	44	123
9:00-10:00	26	21	47	43	55	98				69	76	145
10:00-11:00	44	29	73	45	61	106				89	90	179
11:00-12:00	46	40	86	71	35	106				117	75	192
12:00-13:00	52	68	120	46	26	72				98	94	192
13:00-14:00	41	58	99	36	13	49				77	71	148
14:00-15:00	50	48	98	47	50	97				97	98	195
15:00-16:00	60	36	96	58	41	99				118	77	195
16:00-17:00	56	60	116	37	58	95				93	118	211
17:00-18:00	83	74	157	59	54	113				142	128	270
18:00-19:00	101	84	185	49	38	87				150	122	272
全時間合計	606	532	1138	597	490	1087				1203	1022	2225

歩行者交通量調査表

調査日：令和3年10月12日(火)

天候：曇り

調査地点：No.21 北口線／車庫北線

集計方法：方向別

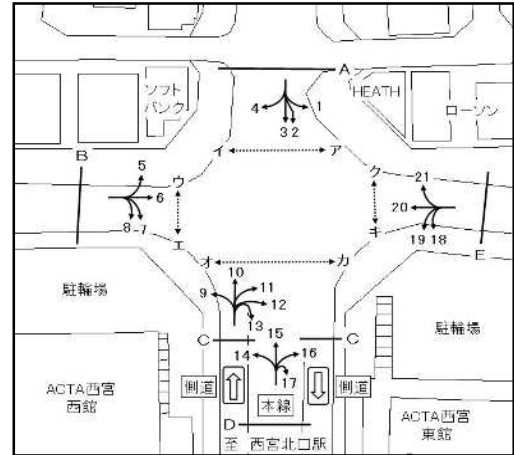

方向 種別 時間帯	オ			カ						合計 (オ+カ)		
	歩行者 (人)	自転車 (台)	合計 (人・台)	歩行者 (人)	自転車 (台)	合計 (人・台)	歩行者 (人)	自転車 (台)	合計 (人・台)	歩行者 (人)	自転車 (台)	合計 (人・台)
7:00- 8:00	4	15	19	20	6	26				24	21	45
8:00- 9:00	11	22	33	8	19	27				19	41	60
9:00-10:00	17	44	61	22	28	50				39	72	111
10:00-11:00	53	56	109	34	75	109				87	131	218
11:00-12:00	62	89	151	58	81	139				120	170	290
12:00-13:00	83	100	183	63	65	128				146	165	311
13:00-14:00	53	73	126	48	61	109				101	134	235
14:00-15:00	66	67	133	29	74	103				95	141	236
15:00-16:00	46	59	105	45	63	108				91	122	213
16:00-17:00	46	83	129	24	72	96				70	155	225
17:00-18:00	63	105	168	50	84	134				113	189	302
18:00-19:00	103	92	195	53	62	115				156	154	310
全時間合計	607	805	1412	454	690	1144				1061	1495	2556

方向 種別 時間帯	キ			ク						合計 (キ+ク)		
	歩行者 (人)	自転車 (台)	合計 (人・台)	歩行者 (人)	自転車 (台)	合計 (人・台)	歩行者 (人)	自転車 (台)	合計 (人・台)	歩行者 (人)	自転車 (台)	合計 (人・台)
7:00- 8:00	62	21	83	65	3	68				127	24	151
8:00- 9:00	39	26	65	40	3	43				79	29	108
9:00-10:00	27	39	66	33	11	44				60	50	110
10:00-11:00	72	62	134	50	24	74				122	86	208
11:00-12:00	51	54	105	83	66	149				134	120	254
12:00-13:00	43	36	79	71	36	107				114	72	186
13:00-14:00	33	32	65	51	36	87				84	68	152
14:00-15:00	36	48	84	57	41	98				93	89	182
15:00-16:00	40	34	74	71	37	108				111	71	182
16:00-17:00	37	43	80	70	78	148				107	121	228
17:00-18:00	72	49	121	121	78	199				193	127	320
18:00-19:00	49	25	74	149	77	226				198	102	300
全時間合計	561	469	1030	861	490	1351				1422	959	2381

歩行者交通量調査表

調査日：令和3年10月12日(火)

天候：曇り

調査地点：No.22 山手線／市道西第188号線
／市道西第815号線

集計方法：方向別

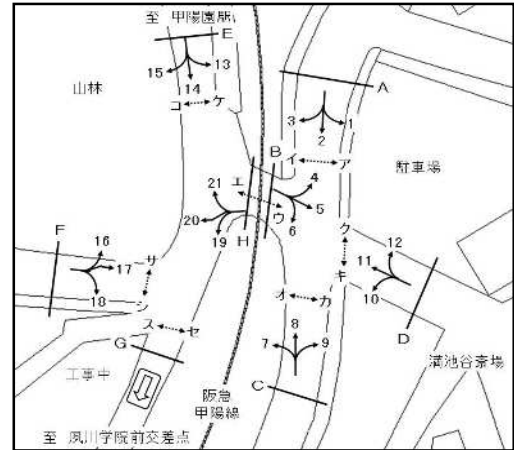

方向 種別 時間帯	ア			イ						合計 (ア+イ)		
	歩行者 (人)	自転車 (台)	合計 (人・台)	歩行者 (人)	自転車 (台)	合計 (人・台)	歩行者 (人)	自転車 (台)	合計 (人・台)	歩行者 (人)	自転車 (台)	合計 (人・台)
7:00- 8:00	5	1	6	5	0	5				10	1	11
8:00- 9:00	4	1	5	5	7	12				9	8	17
9:00-10:00	5	1	6	7	7	14				12	8	20
10:00-11:00	7	5	12	9	5	14				16	10	26
11:00-12:00	21	9	30	5	17	22				26	26	52
12:00-13:00	7	13	20	9	7	16				16	20	36
13:00-14:00	9	12	21	7	8	15				16	20	36
14:00-15:00	5	11	16	9	7	16				14	18	32
15:00-16:00	9	7	16	7	4	11				16	11	27
16:00-17:00	7	5	12	75	2	77				82	7	89
17:00-18:00	26	6	32	44	2	46				70	8	78
18:00-19:00	23	5	28	6	10	16				29	15	44
全時間合計	128	76	204	188	76	264				316	152	468

方向 種別 時間帯	ウ			エ						合計 (ウ+エ)		
	歩行者 (人)	自転車 (台)	合計 (人・台)	歩行者 (人)	自転車 (台)	合計 (人・台)	歩行者 (人)	自転車 (台)	合計 (人・台)	歩行者 (人)	自転車 (台)	合計 (人・台)
7:00- 8:00	30	15	45	31	16	47				61	31	92
8:00- 9:00	92	34	126	16	12	28				108	46	154
9:00-10:00	8	5	13	7	5	12				15	10	25
10:00-11:00	11	5	16	13	7	20				24	12	36
11:00-12:00	26	24	50	19	46	65				45	70	115
12:00-13:00	21	11	32	17	9	26				38	20	58
13:00-14:00	7	15	22	13	36	49				20	51	71
14:00-15:00	7	19	26	11	5	16				18	24	42
15:00-16:00	11	5	16	7	9	16				18	14	32
16:00-17:00	12	12	24	65	14	79				77	26	103
17:00-18:00	39	13	52	52	13	65				91	26	117
18:00-19:00	31	13	44	6	13	19				37	26	63
全時間合計	295	171	466	257	185	442				552	356	908

歩行者交通量調査表

調査日：令和3年10月12日(火)

天候：曇り

調査地点：No.22 山手線／市道西第188号線
／市道西第815号線

集計方法：方向別

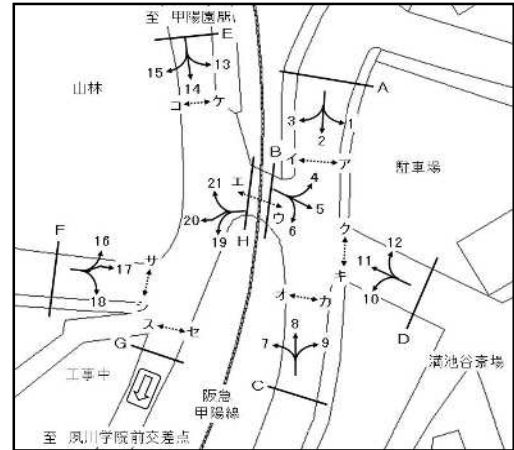

方向 種別 時間帯	オ			カ						合計 (オ+カ)		
	歩行者 (人)	自転車 (台)	合計 (人・台)	歩行者 (人)	自転車 (台)	合計 (人・台)	歩行者 (人)	自転車 (台)	合計 (人・台)	歩行者 (人)	自転車 (台)	合計 (人・台)
7:00- 8:00	1	0	1	0	1	1				1	1	2
8:00- 9:00	0	0	0	0	0	0				0	0	0
9:00-10:00	5	1	6	3	0	3				8	1	9
10:00-11:00	3	1	4	3	1	4				6	2	8
11:00-12:00	2	1	3	1	1	2				3	2	5
12:00-13:00	1	1	2	0	1	1				1	2	3
13:00-14:00	1	3	4	1	0	1				2	3	5
14:00-15:00	3	1	4	0	2	2				3	3	6
15:00-16:00	5	0	5	1	1	2				6	1	7
16:00-17:00	5	2	7	7	6	13				12	8	20
17:00-18:00	2	0	2	0	0	0				2	0	2
18:00-19:00	0	0	0	0	0	0				0	0	0
全時間合計	28	10	38	16	13	29				44	23	67

方向 種別 時間帯	キ			ク						合計 (キ+ク)		
	歩行者 (人)	自転車 (台)	合計 (人・台)	歩行者 (人)	自転車 (台)	合計 (人・台)	歩行者 (人)	自転車 (台)	合計 (人・台)	歩行者 (人)	自転車 (台)	合計 (人・台)
7:00- 8:00	35	5	40	10	1	11				45	6	51
8:00- 9:00	94	20	114	8	4	12				102	24	126
9:00-10:00	23	20	43	1	1	2				24	21	45
10:00-11:00	13	14	27	3	2	5				16	16	32
11:00-12:00	21	7	28	3	7	10				24	14	38
12:00-13:00	7	5	12	11	5	16				18	10	28
13:00-14:00	3	7	10	3	9	12				6	16	22
14:00-15:00	5	7	12	9	7	16				14	14	28
15:00-16:00	11	7	18	7	9	16				18	16	34
16:00-17:00	5	0	5	62	3	65				67	3	70
17:00-18:00	10	9	19	44	5	49				54	14	68
18:00-19:00	4	9	13	12	8	20				16	17	33
全時間合計	231	110	341	173	61	234				404	171	575

歩行者交通量調査表

調査日：令和3年10月12日(火)

天候：曇り

調査地点：No.22 山手線／市道西第188号線
／市道西第815号線

集計方法：方向別

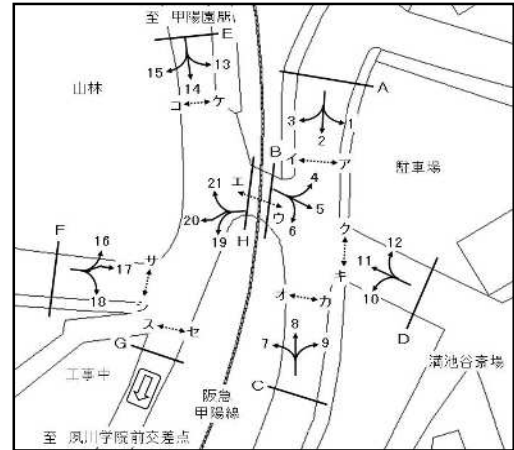

方向 種別 時間帯	ケ			コ						合計 (ケ+コ)		
	歩行者 (人)	自転車 (台)	合計 (人・台)	歩行者 (人)	自転車 (台)	合計 (人・台)	歩行者 (人)	自転車 (台)	合計 (人・台)	歩行者 (人)	自転車 (台)	合計 (人・台)
7:00- 8:00	3	0	3	6	0	6				9	0	9
8:00- 9:00	10	4	14	17	4	21				27	8	35
9:00-10:00	3	4	7	6	9	15				9	13	22
10:00-11:00	3	0	3	4	0	4				7	0	7
11:00-12:00	1	0	1	10	0	10				11	0	11
12:00-13:00	1	0	1	6	0	6				7	0	7
13:00-14:00	2	0	2	1	0	1				3	0	3
14:00-15:00	9	0	9	5	7	12				14	7	21
15:00-16:00	9	3	12	4	4	8				13	7	20
16:00-17:00	3	0	3	14	1	15				17	1	18
17:00-18:00	8	0	8	6	0	6				14	0	14
18:00-19:00	4	0	4	3	0	3				7	0	7
全時間合計	56	11	67	82	25	107				138	36	174

方向 種別 時間帯	サ			シ						合計 (サ+シ)		
	歩行者 (人)	自転車 (台)	合計 (人・台)	歩行者 (人)	自転車 (台)	合計 (人・台)	歩行者 (人)	自転車 (台)	合計 (人・台)	歩行者 (人)	自転車 (台)	合計 (人・台)
7:00- 8:00	0	0	0	0	0	0				0	0	0
8:00- 9:00	21	32	53	9	27	36				30	59	89
9:00-10:00	17	26	43	7	29	36				24	55	79
10:00-11:00	6	5	11	5	1	6				11	6	17
11:00-12:00	5	19	24	4	2	6				9	21	30
12:00-13:00	3	12	15	2	1	3				5	13	18
13:00-14:00	1	7	8	1	4	5				2	11	13
14:00-15:00	9	18	27	3	11	14				12	29	41
15:00-16:00	13	22	35	0	3	3				13	25	38
16:00-17:00	10	17	27	5	6	11				15	23	38
17:00-18:00	22	21	43	11	9	20				33	30	63
18:00-19:00	8	10	18	7	5	12				15	15	30
全時間合計	115	189	304	54	98	152				169	287	456

歩行者交通量調査表

調査日：令和3年10月12日(火)

天候：曇り

調査地点：No.22 山手線／市道西第188号線
／市道西第815号線

集計方法：方向別

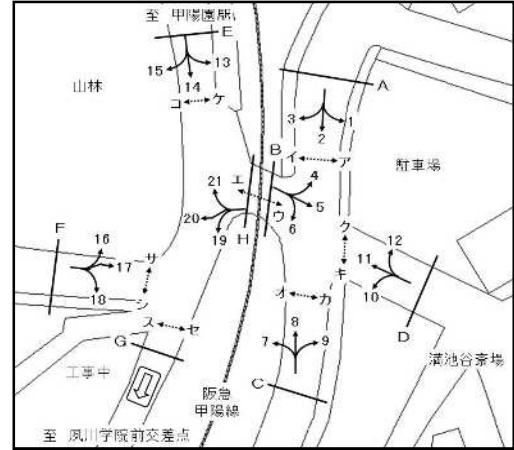

方向 種別 時間帯	ス			セ						合計 (ス+セ)		
	歩行者 (人)	自転車 (台)	合計 (人・台)	歩行者 (人)	自転車 (台)	合計 (人・台)	歩行者 (人)	自転車 (台)	合計 (人・台)	歩行者 (人)	自転車 (台)	合計 (人・台)
7:00- 8:00	3	4	7	0	0	0				3	4	7
8:00- 9:00	0	0	0	0	7	7				0	7	7
9:00-10:00	5	6	11	2	10	12				7	16	23
10:00-11:00	1	1	2	0	0	0				1	1	2
11:00-12:00	6	1	7	4	1	5				10	2	12
12:00-13:00	4	1	5	2	1	3				6	2	8
13:00-14:00	7	11	18	2	13	15				9	24	33
14:00-15:00	8	12	20	1	4	5				9	16	25
15:00-16:00	7	2	9	0	6	6				7	8	15
16:00-17:00	4	1	5	2	0	2				6	1	7
17:00-18:00	2	0	2	3	7	10				5	7	12
18:00-19:00	3	1	4	2	1	3				5	2	7
全時間合計	50	40	90	18	50	68				68	90	158

歩行者交通量調査表

調査日：令和3年10月12日(火)

天候：曇り

調査地点：No.23 大浜老松線／鳴尾御影西線

集計方法：方向別

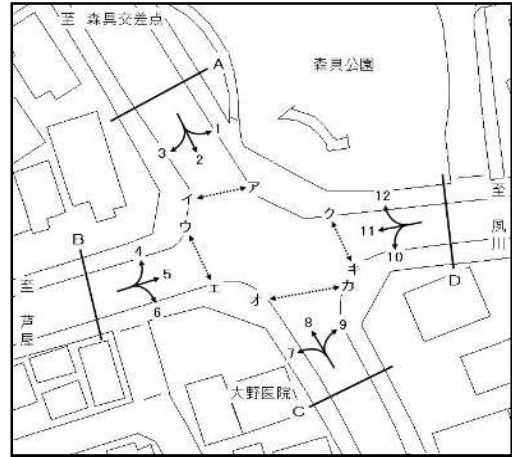

方向 種別 時間帯	ア			イ						合計 (ア+イ)		
	歩行者 (人)	自転車 (台)	合計 (人・台)	歩行者 (人)	自転車 (台)	合計 (人・台)	歩行者 (人)	自転車 (台)	合計 (人・台)	歩行者 (人)	自転車 (台)	合計 (人・台)
7:00- 8:00	42	24	66	78	21	99				120	45	165
8:00- 9:00	30	40	70	24	21	45				54	61	115
9:00-10:00	5	9	14	6	9	15				11	18	29
10:00-11:00	4	13	17	13	7	20				17	20	37
11:00-12:00	9	9	18	7	3	10				16	12	28
12:00-13:00	11	9	20	13	7	20				24	16	40
13:00-14:00	5	19	24	11	11	22				16	30	46
14:00-15:00	3	11	14	15	7	22				18	18	36
15:00-16:00	13	6	19	13	13	26				26	19	45
16:00-17:00	11	26	37	13	11	24				24	37	61
17:00-18:00	15	9	24	19	19	38				34	28	62
18:00-19:00	5	15	20	13	11	24				18	26	44
全時間合計	153	190	343	225	140	365				378	330	708

方向 種別 時間帯	ウ			エ						合計 (ウ+エ)		
	歩行者 (人)	自転車 (台)	合計 (人・台)	歩行者 (人)	自転車 (台)	合計 (人・台)	歩行者 (人)	自転車 (台)	合計 (人・台)	歩行者 (人)	自転車 (台)	合計 (人・台)
7:00- 8:00	40	26	66	63	34	97				103	60	163
8:00- 9:00	19	32	51	17	40	57				36	72	108
9:00-10:00	13	13	26	15	7	22				28	20	48
10:00-11:00	9	3	12	13	9	22				22	12	34
11:00-12:00	11	5	16	5	7	12				16	12	28
12:00-13:00	17	3	20	7	7	14				24	10	34
13:00-14:00	3	7	10	11	9	20				14	16	30
14:00-15:00	7	13	20	3	21	24				10	34	44
15:00-16:00	9	5	14	9	17	26				18	22	40
16:00-17:00	7	24	31	7	9	16				14	33	47
17:00-18:00	15	7	22	26	13	39				41	20	61
18:00-19:00	13	11	24	7	9	16				20	20	40
全時間合計	163	149	312	183	182	365				346	331	677

歩行者交通量調査表

調査日：令和3年10月12日(火)

天候：曇り

調査地点：No.23 大浜老松線／鳴尾御影西線

集計方法：方向別

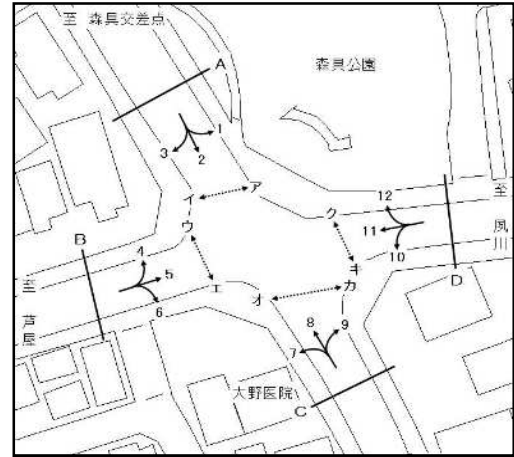

方向 種別 時間帯	イ			カ						合計 (イ+カ)		
	歩行者 (人)	自転車 (台)	合計 (人・台)	歩行者 (人)	自転車 (台)	合計 (人・台)	歩行者 (人)	自転車 (台)	合計 (人・台)	歩行者 (人)	自転車 (台)	合計 (人・台)
7:00- 8:00	47	9	56	40	24	64				87	33	120
8:00- 9:00	24	17	41	15	17	32				39	34	73
9:00-10:00	4	3	7	3	5	8				7	8	15
10:00-11:00	11	3	14	5	7	12				16	10	26
11:00-12:00	7	5	12	3	5	8				10	10	20
12:00-13:00	5	5	10	3	2	5				8	7	15
13:00-14:00	7	5	12	1	1	2				8	6	14
14:00-15:00	5	3	8	2	3	5				7	6	13
15:00-16:00	7	3	10	9	3	12				16	6	22
16:00-17:00	6	9	15	5	1	6				11	10	21
17:00-18:00	15	7	22	13	9	22				28	16	44
18:00-19:00	9	7	16	15	7	22				24	14	38
全時間合計	147	76	223	114	84	198				261	160	421

方向 種別 時間帯	キ			ク						合計 (キ+ク)		
	歩行者 (人)	自転車 (台)	合計 (人・台)	歩行者 (人)	自転車 (台)	合計 (人・台)	歩行者 (人)	自転車 (台)	合計 (人・台)	歩行者 (人)	自転車 (台)	合計 (人・台)
7:00- 8:00	80	19	99	28	15	43				108	34	142
8:00- 9:00	36	28	64	30	19	49				66	47	113
9:00-10:00	3	3	6	5	3	8				8	6	14
10:00-11:00	17	7	24	7	2	9				24	9	33
11:00-12:00	7	9	16	9	3	12				16	12	28
12:00-13:00	17	15	32	15	13	28				32	28	60
13:00-14:00	9	13	22	12	5	17				21	18	39
14:00-15:00	7	13	20	19	9	28				26	22	48
15:00-16:00	11	13	24	34	17	51				45	30	75
16:00-17:00	28	11	39	21	21	42				49	32	81
17:00-18:00	24	21	45	26	13	39				50	34	84
18:00-19:00	30	9	39	9	17	26				39	26	65
全時間合計	269	161	430	215	137	352				484	298	782

歩行者交通量調査表

調査日：令和3年10月12日(火)

天候：曇り

調査地点：No.24 市役所前線／市道西第448号線

集計方法：方向別

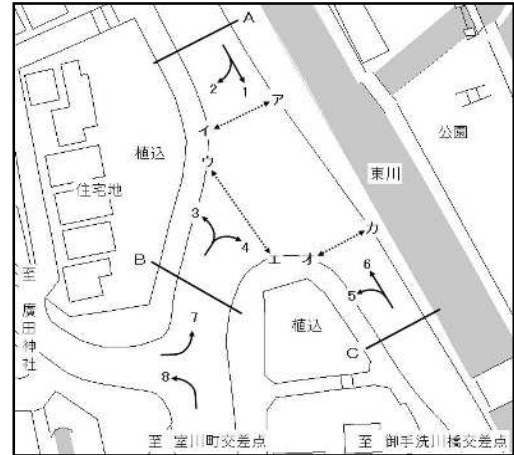

方向 種別 時間帯	ア			イ						合計 (ア+イ)		
	歩行者 (人)	自転車 (台)	合計 (人・台)	歩行者 (人)	自転車 (台)	合計 (人・台)	歩行者 (人)	自転車 (台)	合計 (人・台)	歩行者 (人)	自転車 (台)	合計 (人・台)
7:00- 8:00	0	0	0	0	0	0				0	0	0
8:00- 9:00	0	0	0	0	0	0				0	0	0
9:00-10:00	0	0	0	0	0	0				0	0	0
10:00-11:00	0	0	0	0	0	0				0	0	0
11:00-12:00	0	0	0	0	0	0				0	0	0
12:00-13:00	0	0	0	0	0	0				0	0	0
13:00-14:00	0	0	0	0	0	0				0	0	0
14:00-15:00	0	0	0	0	0	0				0	0	0
15:00-16:00	0	0	0	0	0	0				0	0	0
16:00-17:00	0	0	0	0	0	0				0	0	0
17:00-18:00	0	0	0	0	0	0				0	0	0
18:00-19:00	0	0	0	0	0	0				0	0	0
全時間合計	0	0	0	0	0	0				0	0	0

方向 種別 時間帯	ウ			エ						合計 (ウ+エ)		
	歩行者 (人)	自転車 (台)	合計 (人・台)	歩行者 (人)	自転車 (台)	合計 (人・台)	歩行者 (人)	自転車 (台)	合計 (人・台)	歩行者 (人)	自転車 (台)	合計 (人・台)
7:00- 8:00	6	11	17	13	25	38				19	36	55
8:00- 9:00	3	4	7	19	25	44				22	29	51
9:00-10:00	8	6	14	12	13	25				20	19	39
10:00-11:00	4	7	11	7	12	19				11	19	30
11:00-12:00	1	18	19	2	15	17				3	33	36
12:00-13:00	5	18	23	13	14	27				18	32	50
13:00-14:00	7	11	18	8	13	21				15	24	39
14:00-15:00	8	15	23	6	13	19				14	28	42
15:00-16:00	14	19	33	12	18	30				26	37	63
16:00-17:00	31	20	51	14	13	27				45	33	78
17:00-18:00	11	20	31	22	18	40				33	38	71
18:00-19:00	9	19	28	8	19	27				17	38	55
全時間合計	107	168	275	136	198	334				243	366	609

歩行者交通量調査表

調査日：令和3年10月12日(火)

天候：曇り

調査地点：No.24 市役所前線／市道西第448号線

集計方法：方向別

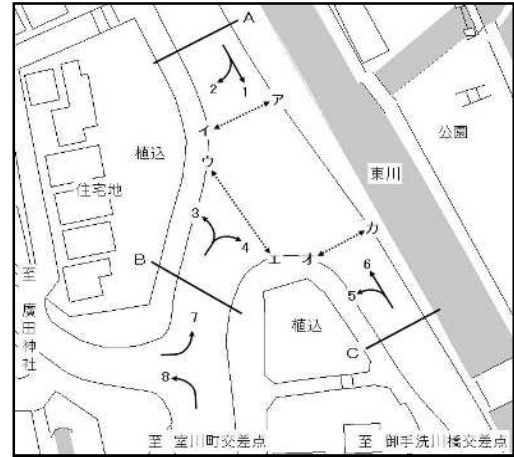

方向 種別 時間帯	オ			カ						合計 (オ+カ)		
	歩行者 (人)	自転車 (台)	合計 (人・台)	歩行者 (人)	自転車 (台)	合計 (人・台)	歩行者 (人)	自転車 (台)	合計 (人・台)	歩行者 (人)	自転車 (台)	合計 (人・台)
7:00- 8:00	8	17	25	12	3	15				20	20	40
8:00- 9:00	13	28	41	18	3	21				31	31	62
9:00-10:00	6	16	22	11	7	18				17	23	40
10:00-11:00	6	12	18	6	5	11				12	17	29
11:00-12:00	4	9	13	3	9	12				7	18	25
12:00-13:00	5	7	12	2	12	14				7	19	26
13:00-14:00	3	12	15	6	7	13				9	19	28
14:00-15:00	2	4	6	11	9	20				13	13	26
15:00-16:00	10	12	22	12	9	21				22	21	43
16:00-17:00	27	23	50	13	13	26				40	36	76
17:00-18:00	13	16	29	10	20	30				23	36	59
18:00-19:00	12	6	18	13	27	40				25	33	58
全時間合計	109	162	271	117	124	241				226	286	512

歩行者交通量調査表

調査日：令和3年10月12日(火)

天候：曇り

調査地点：No.25 武庫川広田線／甲東瓦木1号線

集計方法：方向別

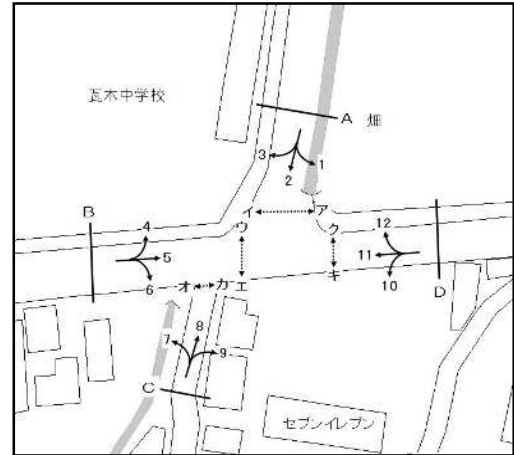

方向 種別 時間帯	ア			イ						合計 (ア+イ)		
	歩行者 (人)	自転車 (台)	合計 (人・台)	歩行者 (人)	自転車 (台)	合計 (人・台)	歩行者 (人)	自転車 (台)	合計 (人・台)	歩行者 (人)	自転車 (台)	合計 (人・台)
7:00- 8:00	3	21	24	89	7	96				92	28	120
8:00- 9:00	3	47	50	263	26	289				266	73	339
9:00-10:00	3	15	18	7	17	24				10	32	42
10:00-11:00	0	5	5	7	32	39				7	37	44
11:00-12:00	7	26	33	9	19	28				16	45	61
12:00-13:00	7	51	58	3	11	14				10	62	72
13:00-14:00	7	34	41	9	19	28				16	53	69
14:00-15:00	0	38	38	3	19	22				3	57	60
15:00-16:00	9	34	43	5	19	24				14	53	67
16:00-17:00	42	30	72	19	32	51				61	62	123
17:00-18:00	310	51	361	53	17	70				363	68	431
18:00-19:00	17	72	89	7	34	41				24	106	130
全時間合計	408	424	832	474	252	726				882	676	1558

方向 種別 時間帯	ウ			エ						合計 (ウ+エ)		
	歩行者 (人)	自転車 (台)	合計 (人・台)	歩行者 (人)	自転車 (台)	合計 (人・台)	歩行者 (人)	自転車 (台)	合計 (人・台)	歩行者 (人)	自転車 (台)	合計 (人・台)
7:00- 8:00	5	3	8	0	2	2				5	5	10
8:00- 9:00	4	11	15	0	1	1				4	12	16
9:00-10:00	5	9	14	1	0	1				6	9	15
10:00-11:00	1	2	3	0	0	0				1	2	3
11:00-12:00	1	3	4	0	0	0				1	3	4
12:00-13:00	0	5	5	0	0	0				0	5	5
13:00-14:00	3	0	3	0	0	0				3	0	3
14:00-15:00	0	5	5	1	1	2				1	6	7
15:00-16:00	0	0	0	0	0	0				0	0	0
16:00-17:00	0	0	0	0	0	0				0	0	0
17:00-18:00	0	3	3	0	0	0				0	3	3
18:00-19:00	0	7	7	0	0	0				0	7	7
全時間合計	19	48	67	2	4	6				21	52	73

歩行者交通量調査表

調査日：令和3年10月12日(火)

天候：曇り

調査地点：No.25 武庫川広田線／甲東瓦木1号線

集計方法：方向別

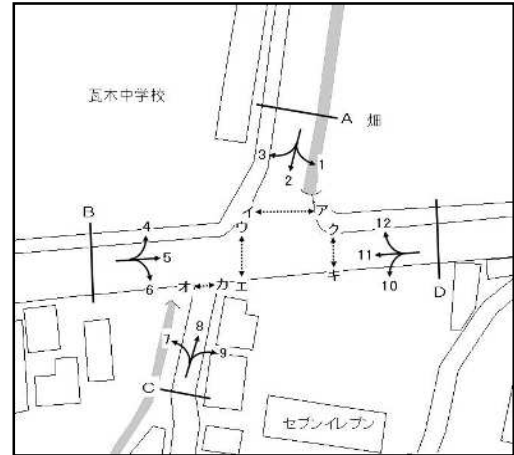

方向 種別 時間帯	オ			カ						合計 (オ+カ)		
	歩行者 (人)	自転車 (台)	合計 (人・台)	歩行者 (人)	自転車 (台)	合計 (人・台)	歩行者 (人)	自転車 (台)	合計 (人・台)	歩行者 (人)	自転車 (台)	合計 (人・台)
7:00- 8:00	120	76	196	7	19	26				127	95	222
8:00- 9:00	11	72	83	15	17	32				26	89	115
9:00-10:00	3	32	35	3	7	10				6	39	45
10:00-11:00	5	28	33	2	10	12				7	38	45
11:00-12:00	11	28	39	1	24	25				12	52	64
12:00-13:00	5	25	30	3	11	14				8	36	44
13:00-14:00	3	53	56	9	21	30				12	74	86
14:00-15:00	7	40	47	15	21	36				22	61	83
15:00-16:00	3	40	43	56	17	73				59	57	116
16:00-17:00	5	57	62	21	30	51				26	87	113
17:00-18:00	15	74	89	15	51	66				30	125	155
18:00-19:00	17	61	78	11	42	53				28	103	131
全時間合計	205	586	791	158	270	428				363	856	1219

方向 種別 時間帯	キ			ク						合計 (キ+ク)		
	歩行者 (人)	自転車 (台)	合計 (人・台)	歩行者 (人)	自転車 (台)	合計 (人・台)	歩行者 (人)	自転車 (台)	合計 (人・台)	歩行者 (人)	自転車 (台)	合計 (人・台)
7:00- 8:00	1	5	6	15	3	18				16	8	24
8:00- 9:00	1	11	12	95	7	102				96	18	114
9:00-10:00	5	9	14	33	5	38				38	14	52
10:00-11:00	3	3	6	3	13	16				6	16	22
11:00-12:00	2	7	9	9	7	16				11	14	25
12:00-13:00	5	9	14	5	3	8				10	12	22
13:00-14:00	2	9	11	7	3	10				9	12	21
14:00-15:00	1	5	6	3	9	12				4	14	18
15:00-16:00	2	3	5	3	5	8				5	8	13
16:00-17:00	19	6	25	13	3	16				32	9	41
17:00-18:00	45	7	52	11	9	20				56	16	72
18:00-19:00	0	6	6	3	11	14				3	17	20
全時間合計	86	80	166	200	78	278				286	158	444

歩行者交通量調査表

調査日：令和3年10月12日(火)

天候：曇り

調査地点：No.26 大沢西宮線／市道西第618号線

集計方法：方向別

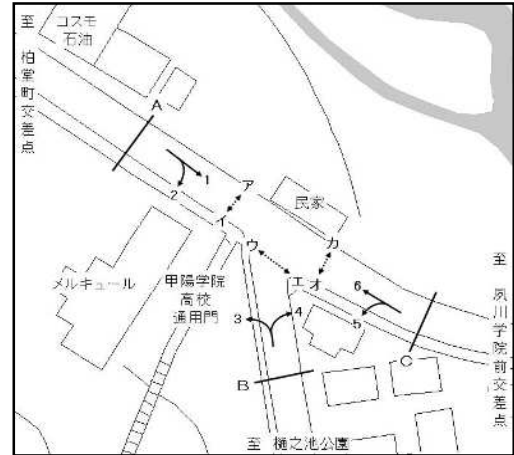

方向 種別 時間帯	ア			イ						合計 (ア+イ)		
	歩行者 (人)	自転車 (台)	合計 (人・台)	歩行者 (人)	自転車 (台)	合計 (人・台)	歩行者 (人)	自転車 (台)	合計 (人・台)	歩行者 (人)	自転車 (台)	合計 (人・台)
7:00- 8:00	0	0	0	0	0	0				0	0	0
8:00- 9:00	0	0	0	0	0	0				0	0	0
9:00-10:00	0	0	0	0	0	0				0	0	0
10:00-11:00	0	0	0	0	0	0				0	0	0
11:00-12:00	0	0	0	0	0	0				0	0	0
12:00-13:00	0	0	0	0	0	0				0	0	0
13:00-14:00	0	0	0	0	0	0				0	0	0
14:00-15:00	0	0	0	0	0	0				0	0	0
15:00-16:00	0	0	0	0	0	0				0	0	0
16:00-17:00	0	0	0	0	0	0				0	0	0
17:00-18:00	0	0	0	0	0	0				0	0	0
18:00-19:00	0	0	0	0	0	0				0	0	0
全時間合計	0	0	0	0	0	0				0	0	0

方向 種別 時間帯	ウ			エ						合計 (ウ+エ)		
	歩行者 (人)	自転車 (台)	合計 (人・台)	歩行者 (人)	自転車 (台)	合計 (人・台)	歩行者 (人)	自転車 (台)	合計 (人・台)	歩行者 (人)	自転車 (台)	合計 (人・台)
7:00- 8:00	108	1	109	7	3	10				115	4	119
8:00- 9:00	284	3	287	5	0	5				289	3	292
9:00-10:00	173	4	177	13	0	13				186	4	190
10:00-11:00	3	3	6	3	0	3				6	3	9
11:00-12:00	1	1	2	5	0	5				6	1	7
12:00-13:00	3	0	3	36	0	36				39	0	39
13:00-14:00	5	0	5	124	0	124				129	0	129
14:00-15:00	1	0	1	5	3	8				6	3	9
15:00-16:00	3	3	6	40	3	43				43	6	49
16:00-17:00	3	2	5	412	21	433				415	23	438
17:00-18:00	3	1	4	42	0	42				45	1	46
18:00-19:00	1	3	4	28	3	31				29	6	35
全時間合計	588	21	609	720	33	753				1308	54	1362

歩行者交通量調査表

調査日：令和3年10月12日(火)

天候：曇り

調査地点：No.26 大沢西宮線／市道西第618号線

集計方法：方向別

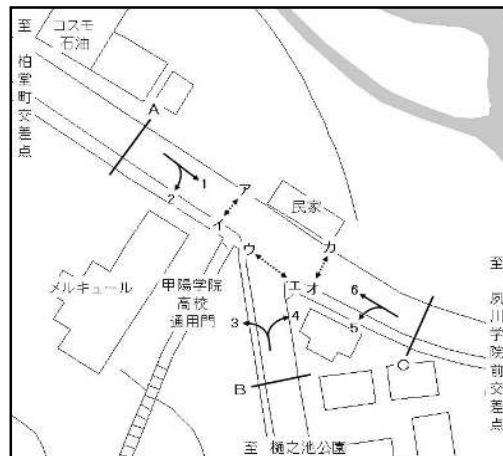

方向 種別 時間帯	オ			カ						合計 (オ+カ)		
	歩行者 (人)	自転車 (台)	合計 (人・台)	歩行者 (人)	自転車 (台)	合計 (人・台)	歩行者 (人)	自転車 (台)	合計 (人・台)	歩行者 (人)	自転車 (台)	合計 (人・台)
7:00- 8:00	2	0	2	2	0	2				4	0	4
8:00- 9:00	0	0	0	0	0	0				0	0	0
9:00-10:00	0	0	0	0	0	0				0	0	0
10:00-11:00	0	0	0	0	0	0				0	0	0
11:00-12:00	0	0	0	0	0	0				0	0	0
12:00-13:00	0	0	0	0	0	0				0	0	0
13:00-14:00	0	0	0	0	0	0				0	0	0
14:00-15:00	0	0	0	0	0	0				0	0	0
15:00-16:00	0	0	0	0	0	0				0	0	0
16:00-17:00	0	0	0	0	0	0				0	0	0
17:00-18:00	0	0	0	0	0	0				0	0	0
18:00-19:00	0	0	0	0	0	0				0	0	0
全時間合計	2	0	2	2	0	2				4	0	4

歩行者交通量調査表

調査日：令和3年10月12日(火)

天候：曇り

調査地点：No.27 大沢西宮線／上ヶ原甲山線
／市道西第488号線

集計方法：方向別

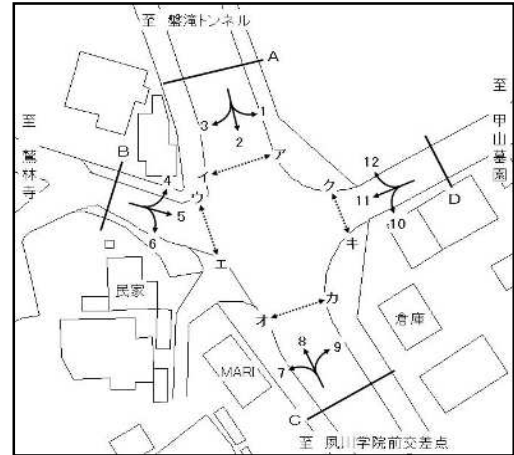

方向 種別 時間帯	ア			イ						合計 (ア+イ)		
	歩行者 (人)	自転車 (台)	合計 (人・台)	歩行者 (人)	自転車 (台)	合計 (人・台)	歩行者 (人)	自転車 (台)	合計 (人・台)	歩行者 (人)	自転車 (台)	合計 (人・台)
7:00- 8:00	1	1	2	3	0	3				4	1	5
8:00- 9:00	1	0	1	1	0	1				2	0	2
9:00-10:00	0	0	0	1	0	1				1	0	1
10:00-11:00	2	0	2	2	0	2				4	0	4
11:00-12:00	0	0	0	3	1	4				3	1	4
12:00-13:00	1	0	1	0	0	0				1	0	1
13:00-14:00	0	0	0	0	0	0				0	0	0
14:00-15:00	2	0	2	2	0	2				4	0	4
15:00-16:00	0	0	0	1	0	1				1	0	1
16:00-17:00	5	0	5	0	0	0				5	0	5
17:00-18:00	3	0	3	0	0	0				3	0	3
18:00-19:00	1	0	1	0	0	0				1	0	1
全時間合計	16	1	17	13	1	14				29	2	31

方向 種別 時間帯	ウ			エ						合計 (ウ+エ)		
	歩行者 (人)	自転車 (台)	合計 (人・台)	歩行者 (人)	自転車 (台)	合計 (人・台)	歩行者 (人)	自転車 (台)	合計 (人・台)	歩行者 (人)	自転車 (台)	合計 (人・台)
7:00- 8:00	1	1	2	0	0	0				1	1	2
8:00- 9:00	0	0	0	0	0	0				0	0	0
9:00-10:00	0	0	0	0	0	0				0	0	0
10:00-11:00	1	0	1	0	0	0				1	0	1
11:00-12:00	0	0	0	0	0	0				0	0	0
12:00-13:00	0	0	0	0	0	0				0	0	0
13:00-14:00	0	0	0	0	0	0				0	0	0
14:00-15:00	0	0	0	0	0	0				0	0	0
15:00-16:00	0	0	0	1	0	1				1	0	1
16:00-17:00	2	0	2	0	0	0				2	0	2
17:00-18:00	0	0	0	0	0	0				0	0	0
18:00-19:00	0	0	0	0	0	0				0	0	0
全時間合計	4	1	5	1	0	1				5	1	6

歩行者交通量調査表

調査日：令和3年10月12日(火)

天候：曇り

調査地点：No.27 大沢西宮線／上ヶ原甲山線
／市道西第488号線

集計方法：方向別

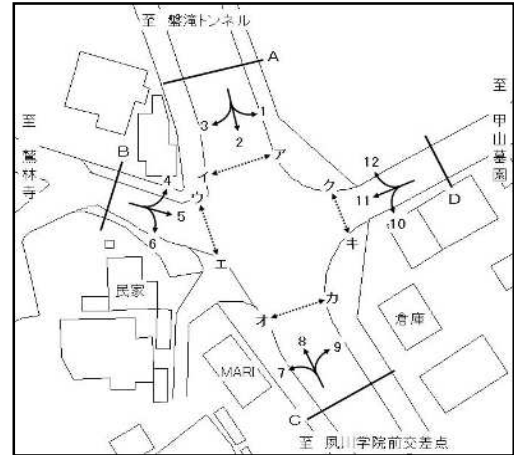

方向 種別 時間帯	オ			カ						合計 (オ+カ)		
	歩行者 (人)	自転車 (台)	合計 (人・台)	歩行者 (人)	自転車 (台)	合計 (人・台)	歩行者 (人)	自転車 (台)	合計 (人・台)	歩行者 (人)	自転車 (台)	合計 (人・台)
7:00- 8:00	0	0	0	0	0	0				0	0	0
8:00- 9:00	5	0	5	0	0	0				5	0	5
9:00-10:00	7	0	7	0	0	0				7	0	7
10:00-11:00	6	1	7	0	1	1				6	2	8
11:00-12:00	0	0	0	6	0	6				6	0	6
12:00-13:00	0	0	0	3	0	3				3	0	3
13:00-14:00	0	0	0	1	0	1				1	0	1
14:00-15:00	0	0	0	1	0	1				1	0	1
15:00-16:00	1	0	1	0	0	0				1	0	1
16:00-17:00	0	0	0	1	0	1				1	0	1
17:00-18:00	0	1	1	0	0	0				0	1	1
18:00-19:00	1	1	2	0	0	0				1	1	2
全時間合計	20	3	23	12	1	13				32	4	36

方向 種別 時間帯	キ			ク						合計 (キ+ク)		
	歩行者 (人)	自転車 (台)	合計 (人・台)	歩行者 (人)	自転車 (台)	合計 (人・台)	歩行者 (人)	自転車 (台)	合計 (人・台)	歩行者 (人)	自転車 (台)	合計 (人・台)
7:00- 8:00	1	0	1	0	0	0				1	0	1
8:00- 9:00	0	0	0	1	0	1				1	0	1
9:00-10:00	0	0	0	0	0	0				0	0	0
10:00-11:00	0	0	0	4	0	4				4	0	4
11:00-12:00	0	0	0	0	0	0				0	0	0
12:00-13:00	1	0	1	0	0	0				1	0	1
13:00-14:00	0	0	0	0	0	0				0	0	0
14:00-15:00	1	0	1	2	0	2				3	0	3
15:00-16:00	0	0	0	0	0	0				0	0	0
16:00-17:00	0	0	0	0	0	0				0	0	0
17:00-18:00	1	0	1	1	0	1				2	0	2
18:00-19:00	5	1	6	0	0	0				5	1	6
全時間合計	9	1	10	8	0	8				17	1	18

歩行者交通量調査表

調査日：令和3年10月12日(火)

天候：曇り

調査地点：No.28 市道瓦第9号線／市道瓦第10号線
／市道瓦第63号線

集計方法：方向別

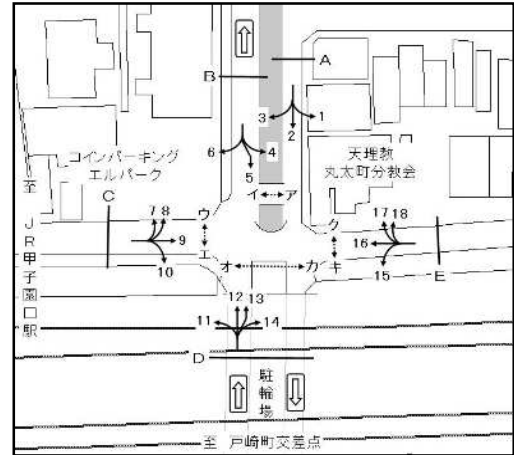

方向 種別 時間帯	ア			イ						合計 (ア+イ)		
	歩行者 (人)	自転車 (台)	合計 (人・台)	歩行者 (人)	自転車 (台)	合計 (人・台)	歩行者 (人)	自転車 (台)	合計 (人・台)	歩行者 (人)	自転車 (台)	合計 (人・台)
7:00- 8:00	2	7	9	30	1	31				32	8	40
8:00- 9:00	9	2	11	12	3	15				21	5	26
9:00-10:00	2	4	6	4	0	4				6	4	10
10:00-11:00	1	8	9	8	1	9				9	9	18
11:00-12:00	5	2	7	2	0	2				7	2	9
12:00-13:00	5	0	5	3	8	11				8	8	16
13:00-14:00	7	6	13	4	1	5				11	7	18
14:00-15:00	1	1	2	5	0	5				6	1	7
15:00-16:00	3	10	13	3	3	6				6	13	19
16:00-17:00	13	5	18	8	2	10				21	7	28
17:00-18:00	12	1	13	10	1	11				22	2	24
18:00-19:00	9	2	11	1	2	3				10	4	14
全時間合計	69	48	117	90	22	112				159	70	229

方向 種別 時間帯	ウ			エ						合計 (ウ+エ)		
	歩行者 (人)	自転車 (台)	合計 (人・台)	歩行者 (人)	自転車 (台)	合計 (人・台)	歩行者 (人)	自転車 (台)	合計 (人・台)	歩行者 (人)	自転車 (台)	合計 (人・台)
7:00- 8:00	3	23	26	3	3	6				6	26	32
8:00- 9:00	3	36	39	4	4	8				7	40	47
9:00-10:00	3	1	4	0	0	0				3	1	4
10:00-11:00	2	1	3	0	7	7				2	8	10
11:00-12:00	0	0	0	3	0	3				3	0	3
12:00-13:00	0	0	0	0	3	3				0	3	3
13:00-14:00	0	19	19	0	3	3				0	22	22
14:00-15:00	1	10	11	3	0	3				4	10	14
15:00-16:00	4	17	21	1	5	6				5	22	27
16:00-17:00	0	21	21	7	0	7				7	21	28
17:00-18:00	0	42	42	0	2	2				0	44	44
18:00-19:00	0	17	17	0	2	2				0	19	19
全時間合計	16	187	203	21	29	50				37	216	253

歩行者交通量調査表

調査日：令和3年10月12日(火)

天候：曇り

調査地点：No.28 市道瓦第9号線／市道瓦第10号線
／市道瓦第63号線

集計方法：方向別

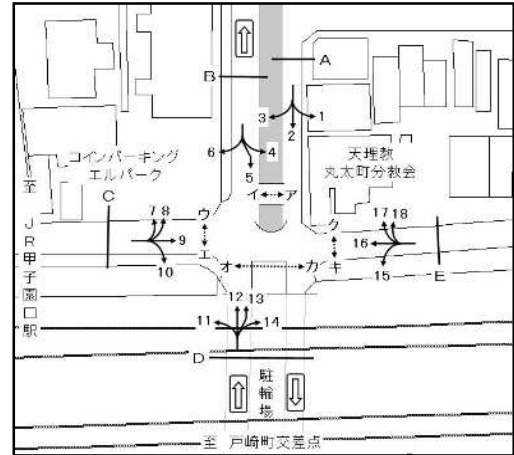

方向 種別 時間帯	オ			カ						合計 (オ+カ)		
	歩行者 (人)	自転車 (台)	合計 (人・台)	歩行者 (人)	自転車 (台)	合計 (人・台)	歩行者 (人)	自転車 (台)	合計 (人・台)	歩行者 (人)	自転車 (台)	合計 (人・台)
7:00- 8:00	30	5	35	0	16	16				30	21	51
8:00- 9:00	14	8	22	5	13	18				19	21	40
9:00-10:00	6	0	6	2	0	2				8	0	8
10:00-11:00	3	13	16	9	4	13				12	17	29
11:00-12:00	11	2	13	7	9	16				18	11	29
12:00-13:00	4	1	5	1	0	1				5	1	6
13:00-14:00	1	0	1	1	7	8				2	7	9
14:00-15:00	4	2	6	0	3	3				4	5	9
15:00-16:00	2	0	2	1	1	2				3	1	4
16:00-17:00	6	3	9	10	24	34				16	27	43
17:00-18:00	2	4	6	7	16	23				9	20	29
18:00-19:00	3	7	10	4	6	10				7	13	20
全時間合計	86	45	131	47	99	146				133	144	277

方向 種別 時間帯	キ			ク						合計 (キ+ク)		
	歩行者 (人)	自転車 (台)	合計 (人・台)	歩行者 (人)	自転車 (台)	合計 (人・台)	歩行者 (人)	自転車 (台)	合計 (人・台)	歩行者 (人)	自転車 (台)	合計 (人・台)
7:00- 8:00	11	20	31	0	9	9				11	29	40
8:00- 9:00	15	28	43	6	17	23				21	45	66
9:00-10:00	8	30	38	3	6	9				11	36	47
10:00-11:00	8	25	33	12	10	22				20	35	55
11:00-12:00	5	23	28	5	9	14				10	32	42
12:00-13:00	1	5	6	2	4	6				3	9	12
13:00-14:00	3	9	12	5	3	8				8	12	20
14:00-15:00	2	6	8	3	1	4				5	7	12
15:00-16:00	2	9	11	5	4	9				7	13	20
16:00-17:00	11	32	43	10	12	22				21	44	65
17:00-18:00	8	31	39	19	18	37				27	49	76
18:00-19:00	4	16	20	6	13	19				10	29	39
全時間合計	78	234	312	76	106	182				154	340	494

歩行者交通量調査表

調査日：令和3年10月12日(火)

天候：曇り

調査地点：No.29 市道瓦第63号線／市道瓦第66号線
／市道瓦第71号線

集計方法：方向別

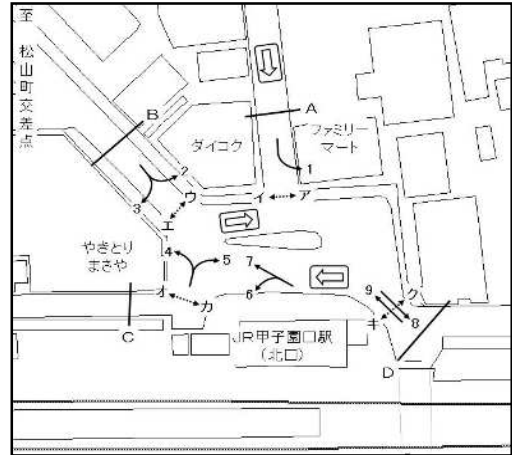

方向 種別 時間帯	ア			イ						合計 (ア+イ)		
	歩行者 (人)	自転車 (台)	合計 (人・台)	歩行者 (人)	自転車 (台)	合計 (人・台)	歩行者 (人)	自転車 (台)	合計 (人・台)	歩行者 (人)	自転車 (台)	合計 (人・台)
7:00- 8:00	21	2	23	32	14	46				53	16	69
8:00- 9:00	24	5	29	24	6	30				48	11	59
9:00-10:00	26	6	32	26	7	33				52	13	65
10:00-11:00	26	15	41	24	2	26				50	17	67
11:00-12:00	16	31	47	21	9	30				37	40	77
12:00-13:00	21	37	58	20	8	28				41	45	86
13:00-14:00	13	4	17	13	1	14				26	5	31
14:00-15:00	6	4	10	9	1	10				15	5	20
15:00-16:00	11	3	14	5	1	6				16	4	20
16:00-17:00	37	4	41	20	8	28				57	12	69
17:00-18:00	17	2	19	7	2	9				24	4	28
18:00-19:00	23	2	25	18	1	19				41	3	44
全時間合計	241	115	356	219	60	279				460	175	635

方向 種別 時間帯	ウ			エ						合計 (ウ+エ)		
	歩行者 (人)	自転車 (台)	合計 (人・台)	歩行者 (人)	自転車 (台)	合計 (人・台)	歩行者 (人)	自転車 (台)	合計 (人・台)	歩行者 (人)	自転車 (台)	合計 (人・台)
7:00- 8:00	14	3	17	59	10	69				73	13	86
8:00- 9:00	11	2	13	41	7	48				52	9	61
9:00-10:00	21	5	26	43	5	48				64	10	74
10:00-11:00	12	4	16	11	3	14				23	7	30
11:00-12:00	6	10	16	15	3	18				21	13	34
12:00-13:00	5	1	6	5	2	7				10	3	13
13:00-14:00	2	4	6	4	0	4				6	4	10
14:00-15:00	2	1	3	7	1	8				9	2	11
15:00-16:00	5	1	6	4	1	5				9	2	11
16:00-17:00	18	7	25	27	5	32				45	12	57
17:00-18:00	11	2	13	30	1	31				41	3	44
18:00-19:00	26	0	26	27	1	28				53	1	54
全時間合計	133	40	173	273	39	312				406	79	485

歩行者交通量調査表

調査日：令和3年10月12日(火)

天候：曇り

調査地点：No.29 市道瓦第63号線／市道瓦第66号線
／市道瓦第71号線

集計方法：方向別

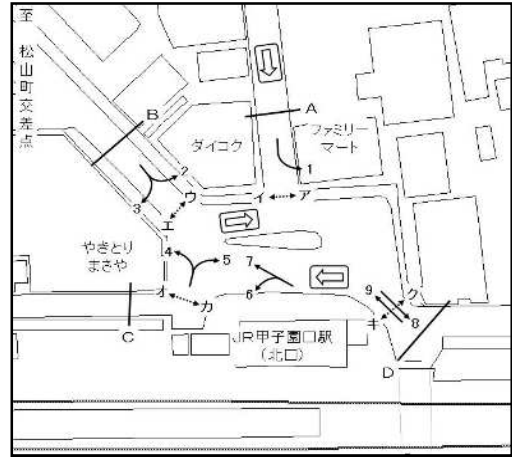

方向 種別 時間帯	オ			カ						合計 (オ+カ)		
	歩行者 (人)	自転車 (台)	合計 (人・台)	歩行者 (人)	自転車 (台)	合計 (人・台)	歩行者 (人)	自転車 (台)	合計 (人・台)	歩行者 (人)	自転車 (台)	合計 (人・台)
7:00- 8:00	189	85	274	219	60	279				408	145	553
8:00- 9:00	266	99	365	810	87	897				1076	186	1262
9:00-10:00	103	62	165	298	40	338				401	102	503
10:00-11:00	93	31	124	166	48	214				259	79	338
11:00-12:00	97	24	121	158	33	191				255	57	312
12:00-13:00	193	66	259	193	41	234				386	107	493
13:00-14:00	137	43	180	121	41	162				258	84	342
14:00-15:00	120	36	156	102	26	128				222	62	284
15:00-16:00	141	58	199	140	44	184				281	102	383
16:00-17:00	292	139	431	287	94	381				579	233	812
17:00-18:00	545	110	655	229	64	293				774	174	948
18:00-19:00	911	109	1020	246	78	324				1157	187	1344
全時間合計	3087	862	3949	2969	656	3625				6056	1518	7574

方向 種別 時間帯	キ			ク						合計 (キ+ク)		
	歩行者 (人)	自転車 (台)	合計 (人・台)	歩行者 (人)	自転車 (台)	合計 (人・台)	歩行者 (人)	自転車 (台)	合計 (人・台)	歩行者 (人)	自転車 (台)	合計 (人・台)
7:00- 8:00	186	13	199	137	17	154				323	30	353
8:00- 9:00	202	74	276	93	37	130				295	111	406
9:00-10:00	129	46	175	67	29	96				196	75	271
10:00-11:00	72	32	104	58	22	80				130	54	184
11:00-12:00	105	29	134	77	37	114				182	66	248
12:00-13:00	104	20	124	70	42	112				174	62	236
13:00-14:00	105	19	124	71	41	112				176	60	236
14:00-15:00	106	29	135	70	34	104				176	63	239
15:00-16:00	105	19	124	63	29	92				168	48	216
16:00-17:00	129	69	198	91	43	134				220	112	332
17:00-18:00	157	13	170	85	25	110				242	38	280
18:00-19:00	230	10	240	50	19	69				280	29	309
全時間合計	1630	373	2003	932	375	1307				2562	748	3310

歩行者交通量調査表

調査日：令和3年10月12日(火)

天候：曇り

調査地点：No.30 山口南幹線／金仙寺線

集計方法：方向別

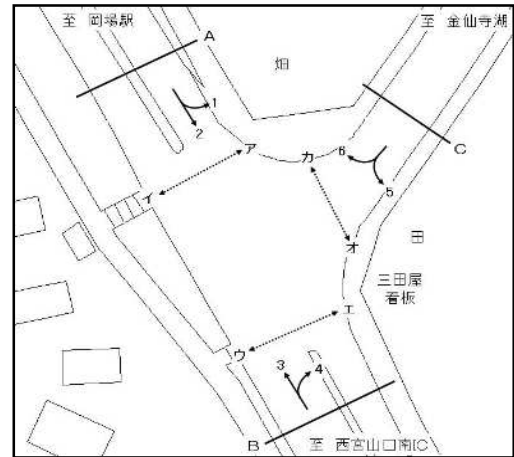

方向 種別 時間帯	ア			イ						合計 (ア+イ)		
	歩行者 (人)	自転車 (台)	合計 (人・台)	歩行者 (人)	自転車 (台)	合計 (人・台)	歩行者 (人)	自転車 (台)	合計 (人・台)	歩行者 (人)	自転車 (台)	合計 (人・台)
7:00- 8:00	0	0	0	0	0	0				0	0	0
8:00- 9:00	0	0	0	0	0	0				0	0	0
9:00-10:00	0	0	0	0	0	0				0	0	0
10:00-11:00	0	0	0	0	0	0				0	0	0
11:00-12:00	0	0	0	0	0	0				0	0	0
12:00-13:00	0	0	0	0	0	0				0	0	0
13:00-14:00	0	0	0	0	0	0				0	0	0
14:00-15:00	0	0	0	0	0	0				0	0	0
15:00-16:00	0	0	0	0	0	0				0	0	0
16:00-17:00	0	0	0	0	0	0				0	0	0
17:00-18:00	0	0	0	0	0	0				0	0	0
18:00-19:00	0	0	0	0	0	0				0	0	0
全時間合計	0	0	0	0	0	0				0	0	0

方向 種別 時間帯	ウ			エ						合計 (ウ+エ)		
	歩行者 (人)	自転車 (台)	合計 (人・台)	歩行者 (人)	自転車 (台)	合計 (人・台)	歩行者 (人)	自転車 (台)	合計 (人・台)	歩行者 (人)	自転車 (台)	合計 (人・台)
7:00- 8:00	0	0	0	0	0	0				0	0	0
8:00- 9:00	0	0	0	0	0	0				0	0	0
9:00-10:00	0	0	0	0	0	0				0	0	0
10:00-11:00	0	0	0	0	0	0				0	0	0
11:00-12:00	0	0	0	0	0	0				0	0	0
12:00-13:00	0	0	0	0	0	0				0	0	0
13:00-14:00	0	0	0	0	0	0				0	0	0
14:00-15:00	0	0	0	0	0	0				0	0	0
15:00-16:00	0	0	0	0	0	0				0	0	0
16:00-17:00	0	0	0	0	0	0				0	0	0
17:00-18:00	0	0	0	0	0	0				0	0	0
18:00-19:00	0	0	0	0	0	0				0	0	0
全時間合計	0	0	0	0	0	0				0	0	0

歩行者交通量調査表

調査日：令和3年10月12日(火)

天候：曇り

調査地点：No.30 山口南幹線／金仙寺線

集計方法：方向別



方向 種別 時間帯	オ			カ						合計 (オ+カ)		
	歩行者 (人)	自転車 (台)	合計 (人・台)	歩行者 (人)	自転車 (台)	合計 (人・台)	歩行者 (人)	自転車 (台)	合計 (人・台)	歩行者 (人)	自転車 (台)	合計 (人・台)
7:00- 8:00	0	0	0	0	0	0				0	0	0
8:00- 9:00	0	0	0	0	0	0				0	0	0
9:00-10:00	0	0	0	0	0	0				0	0	0
10:00-11:00	0	0	0	0	0	0				0	0	0
11:00-12:00	0	0	0	0	0	0				0	0	0
12:00-13:00	0	0	0	0	0	0				0	0	0
13:00-14:00	0	0	0	0	0	0				0	0	0
14:00-15:00	0	0	0	0	0	0				0	0	0
15:00-16:00	0	0	0	0	0	0				0	0	0
16:00-17:00	0	0	0	0	0	0				0	0	0
17:00-18:00	0	0	0	0	0	0				0	0	0
18:00-19:00	0	0	0	0	0	0				0	0	0
全時間合計	0	0	0	0	0	0				0	0	0

歩行者交通量調査表

調査日：令和3年10月12日(火)

天候：曇り

調査地点：No.31 山口南幹線／県道有馬山口線

集計方法：方向別

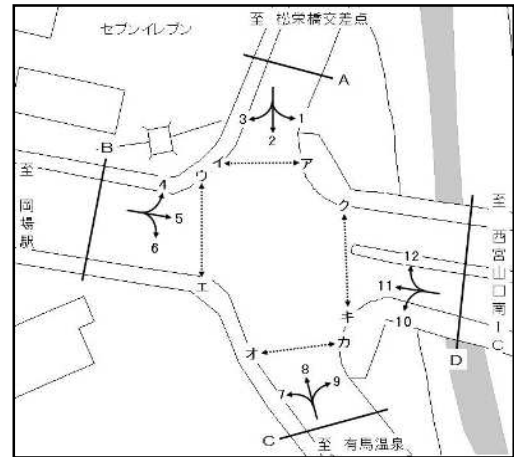

方向 種別 時間帯	ア			イ						合計 (ア+イ)		
	歩行者 (人)	自転車 (台)	合計 (人・台)	歩行者 (人)	自転車 (台)	合計 (人・台)	歩行者 (人)	自転車 (台)	合計 (人・台)	歩行者 (人)	自転車 (台)	合計 (人・台)
7:00- 8:00	1	3	4	4	10	14				5	13	18
8:00- 9:00	1	0	1	1	1	2				2	1	3
9:00-10:00	2	2	4	4	3	7				6	5	11
10:00-11:00	0	0	0	0	4	4				0	4	4
11:00-12:00	6	2	8	3	1	4				9	3	12
12:00-13:00	0	3	3	0	2	2				0	5	5
13:00-14:00	1	0	1	0	0	0				1	0	1
14:00-15:00	1	2	3	5	0	5				6	2	8
15:00-16:00	1	1	2	0	0	0				1	1	2
16:00-17:00	2	3	5	3	2	5				5	5	10
17:00-18:00	3	5	8	7	7	14				10	12	22
18:00-19:00	4	1	5	0	0	0				4	1	5
全時間合計	22	22	44	27	30	57				49	52	101

方向 種別 時間帯	ウ			エ						合計 (ウ+エ)		
	歩行者 (人)	自転車 (台)	合計 (人・台)	歩行者 (人)	自転車 (台)	合計 (人・台)	歩行者 (人)	自転車 (台)	合計 (人・台)	歩行者 (人)	自転車 (台)	合計 (人・台)
7:00- 8:00	6	11	17	4	0	4				10	11	21
8:00- 9:00	0	1	1	1	0	1				1	1	2
9:00-10:00	2	0	2	3	2	5				5	2	7
10:00-11:00	0	0	0	0	0	0				0	0	0
11:00-12:00	4	3	7	9	4	13				13	7	20
12:00-13:00	3	0	3	3	1	4				6	1	7
13:00-14:00	0	0	0	1	0	1				1	0	1
14:00-15:00	5	0	5	6	0	6				11	0	11
15:00-16:00	0	1	1	1	0	1				1	1	2
16:00-17:00	0	0	0	1	0	1				1	0	1
17:00-18:00	2	1	3	7	12	19				9	13	22
18:00-19:00	0	1	1	4	6	10				4	7	11
全時間合計	22	18	40	40	25	65				62	43	105

歩行者交通量調査表

調査日：令和3年10月12日(火)

天候：曇り

調査地点：No.31 山口南幹線／県道有馬山口線

集計方法：方向別

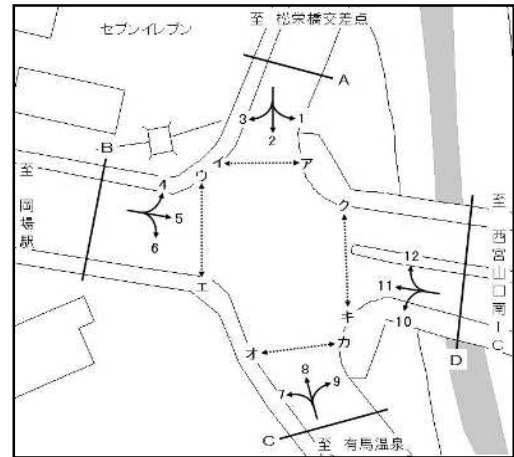

方向 種別 時間帯	オ			カ						合計 (オ+カ)		
	歩行者 (人)	自転車 (台)	合計 (人・台)	歩行者 (人)	自転車 (台)	合計 (人・台)	歩行者 (人)	自転車 (台)	合計 (人・台)	歩行者 (人)	自転車 (台)	合計 (人・台)
7:00- 8:00	0	1	1	16	1	17				16	2	18
8:00- 9:00	6	1	7	4	1	5				10	2	12
9:00-10:00	3	0	3	1	0	1				4	0	4
10:00-11:00	2	0	2	3	0	3				5	0	5
11:00-12:00	1	1	2	1	0	1				2	1	3
12:00-13:00	0	0	0	0	1	1				0	1	1
13:00-14:00	0	0	0	0	0	0				0	0	0
14:00-15:00	0	0	0	4	1	5				4	1	5
15:00-16:00	0	0	0	3	1	4				3	1	4
16:00-17:00	9	0	9	1	0	1				10	0	10
17:00-18:00	10	1	11	2	0	2				12	1	13
18:00-19:00	0	0	0	0	0	0				0	0	0
全時間合計	31	4	35	35	5	40				66	9	75

方向 種別 時間帯	キ			ク						合計 (キ+ク)		
	歩行者 (人)	自転車 (台)	合計 (人・台)	歩行者 (人)	自転車 (台)	合計 (人・台)	歩行者 (人)	自転車 (台)	合計 (人・台)	歩行者 (人)	自転車 (台)	合計 (人・台)
7:00- 8:00	21	1	22	0	1	1				21	2	23
8:00- 9:00	3	0	3	6	1	7				9	1	10
9:00-10:00	0	0	0	1	1	2				1	1	2
10:00-11:00	3	1	4	0	0	0				3	1	4
11:00-12:00	5	2	7	2	1	3				7	3	10
12:00-13:00	0	0	0	1	0	1				1	0	1
13:00-14:00	0	0	0	1	0	1				1	0	1
14:00-15:00	1	0	1	5	0	5				6	0	6
15:00-16:00	2	1	3	2	0	2				4	1	5
16:00-17:00	3	0	3	2	0	2				5	0	5
17:00-18:00	4	1	5	7	1	8				11	2	13
18:00-19:00	1	0	1	0	0	0				1	0	1
全時間合計	43	6	49	27	5	32				70	11	81

歩行者交通量調査表

調査日：令和3年10月12日(火)

天候：曇り

調査地点：No.32 金仙寺線／県道大沢西宮線

集計方法：方向別

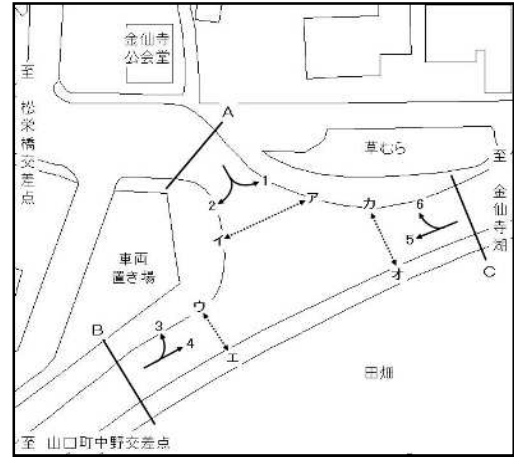

方向 種別 時間帯	ア			イ						合計 (ア+イ)		
	歩行者 (人)	自転車 (台)	合計 (人・台)	歩行者 (人)	自転車 (台)	合計 (人・台)	歩行者 (人)	自転車 (台)	合計 (人・台)	歩行者 (人)	自転車 (台)	合計 (人・台)
7:00- 8:00	1	0	1	1	1	2				2	1	3
8:00- 9:00	0	0	0	0	0	0				0	0	0
9:00-10:00	2	1	3	1	0	1				3	1	4
10:00-11:00	0	0	0	0	0	0				0	0	0
11:00-12:00	0	0	0	1	0	1				1	0	1
12:00-13:00	0	0	0	1	0	1				1	0	1
13:00-14:00	0	0	0	0	0	0				0	0	0
14:00-15:00	0	0	0	0	0	0				0	0	0
15:00-16:00	1	0	1	0	0	0				1	0	1
16:00-17:00	0	1	1	0	1	1				0	2	2
17:00-18:00	0	0	0	0	0	0				0	0	0
18:00-19:00	0	0	0	0	0	0				0	0	0
全時間合計	4	2	6	4	2	6				8	4	12

方向 種別 時間帯	ウ			エ						合計 (ウ+エ)		
	歩行者 (人)	自転車 (台)	合計 (人・台)	歩行者 (人)	自転車 (台)	合計 (人・台)	歩行者 (人)	自転車 (台)	合計 (人・台)	歩行者 (人)	自転車 (台)	合計 (人・台)
7:00- 8:00	0	3	3	0	1	1				0	4	4
8:00- 9:00	0	0	0	0	0	0				0	0	0
9:00-10:00	0	0	0	0	0	0				0	0	0
10:00-11:00	0	0	0	0	0	0				0	0	0
11:00-12:00	0	0	0	0	0	0				0	0	0
12:00-13:00	0	0	0	0	0	0				0	0	0
13:00-14:00	0	0	0	0	0	0				0	0	0
14:00-15:00	0	0	0	0	0	0				0	0	0
15:00-16:00	0	0	0	0	0	0				0	0	0
16:00-17:00	0	0	0	0	0	0				0	0	0
17:00-18:00	0	0	0	0	0	0				0	0	0
18:00-19:00	0	0	0	0	0	0				0	0	0
全時間合計	0	3	3	0	1	1				0	4	4

歩行者交通量調査表

調査日：令和3年10月12日(火)

天候：曇り

調査地点：No.32 金仙寺線／県道大沢西宮線

集計方法：方向別

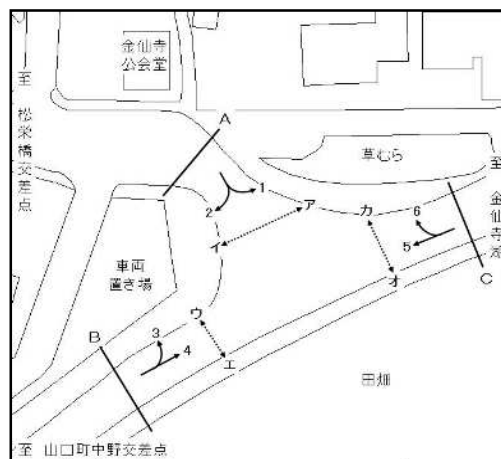

方向 種別 時間帯	オ			カ						合計 (オ+カ)		
	歩行者 (人)	自転車 (台)	合計 (人・台)	歩行者 (人)	自転車 (台)	合計 (人・台)	歩行者 (人)	自転車 (台)	合計 (人・台)	歩行者 (人)	自転車 (台)	合計 (人・台)
7:00- 8:00	0	2	2	0	0	0				0	2	2
8:00- 9:00	0	0	0	0	0	0				0	0	0
9:00-10:00	0	0	0	0	0	0				0	0	0
10:00-11:00	1	0	1	0	0	0				1	0	1
11:00-12:00	0	0	0	1	0	1				1	0	1
12:00-13:00	0	1	1	0	0	0				0	1	1
13:00-14:00	0	1	1	0	0	0				0	1	1
14:00-15:00	0	0	0	0	0	0				0	0	0
15:00-16:00	0	0	0	0	0	0				0	0	0
16:00-17:00	2	0	2	3	1	4				5	1	6
17:00-18:00	1	0	1	0	0	0				1	0	1
18:00-19:00	0	0	0	2	0	2				2	0	2
全時間合計	4	4	8	6	1	7				10	5	15

歩行者交通量調査表

調査日：令和3年10月12日(火)

天候：曇り

調査地点：No.33 県道宝塚唐櫃線／県道大沢西宮線

集計方法：方向別

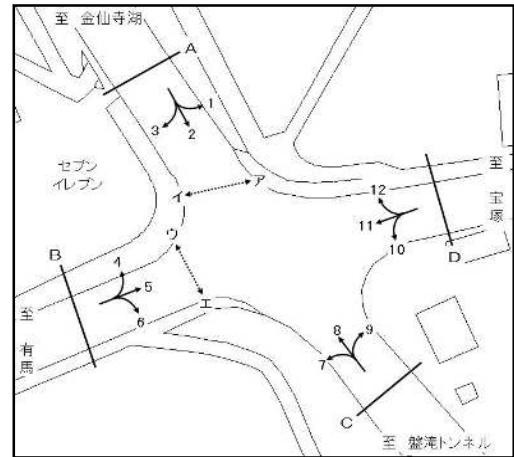

方向 種別 時間帯	ア			イ						合計 (ア+イ)		
	歩行者 (人)	自転車 (台)	合計 (人・台)	歩行者 (人)	自転車 (台)	合計 (人・台)	歩行者 (人)	自転車 (台)	合計 (人・台)	歩行者 (人)	自転車 (台)	合計 (人・台)
7:00- 8:00	5	0	5	10	0	10				15	0	15
8:00- 9:00	3	0	3	5	0	5				8	0	8
9:00-10:00	1	1	2	0	0	0				1	1	2
10:00-11:00	0	0	0	2	1	3				2	1	3
11:00-12:00	5	1	6	3	1	4				8	2	10
12:00-13:00	2	0	2	1	1	2				3	1	4
13:00-14:00	3	0	3	3	0	3				6	0	6
14:00-15:00	2	1	3	4	1	5				6	2	8
15:00-16:00	1	0	1	1	0	1				2	0	2
16:00-17:00	6	2	8	0	0	0				6	2	8
17:00-18:00	1	0	1	0	0	0				1	0	1
18:00-19:00	2	0	2	0	0	0				2	0	2
全時間合計	31	5	36	29	4	33				60	9	69

方向 種別 時間帯	ウ			エ						合計 (ウ+エ)		
	歩行者 (人)	自転車 (台)	合計 (人・台)	歩行者 (人)	自転車 (台)	合計 (人・台)	歩行者 (人)	自転車 (台)	合計 (人・台)	歩行者 (人)	自転車 (台)	合計 (人・台)
7:00- 8:00	5	0	5	25	0	25				30	0	30
8:00- 9:00	0	0	0	0	0	0				0	0	0
9:00-10:00	1	0	1	1	0	1				2	0	2
10:00-11:00	0	0	0	0	0	0				0	0	0
11:00-12:00	0	0	0	0	0	0				0	0	0
12:00-13:00	0	0	0	17	1	18				17	1	18
13:00-14:00	0	0	0	0	0	0				0	0	0
14:00-15:00	0	0	0	0	0	0				0	0	0
15:00-16:00	0	0	0	0	0	0				0	0	0
16:00-17:00	0	0	0	0	0	0				0	0	0
17:00-18:00	0	0	0	0	0	0				0	0	0
18:00-19:00	0	1	1	0	0	0				0	1	1
全時間合計	6	1	7	43	1	44				49	2	51

歩行者交通量調査表

調査日：令和3年10月12日(火)

天候：曇り

調査地点：No.34 今津東線／臨港線

集計方法：方向別

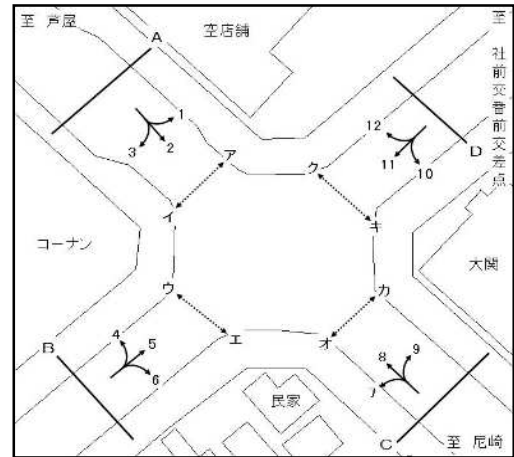

方向 種別 時間帯	ア			イ						合計 (ア+イ)		
	歩行者 (人)	自転車 (台)	合計 (人・台)	歩行者 (人)	自転車 (台)	合計 (人・台)	歩行者 (人)	自転車 (台)	合計 (人・台)	歩行者 (人)	自転車 (台)	合計 (人・台)
7:00- 8:00	8	26	34	5	31	36				13	57	70
8:00- 9:00	7	34	41	5	28	33				12	62	74
9:00-10:00	13	33	46	15	22	37				28	55	83
10:00-11:00	15	51	66	7	44	51				22	95	117
11:00-12:00	10	54	64	9	55	64				19	109	128
12:00-13:00	7	43	50	17	52	69				24	95	119
13:00-14:00	9	45	54	18	35	53				27	80	107
14:00-15:00	8	49	57	6	54	60				14	103	117
15:00-16:00	10	57	67	16	46	62				26	103	129
16:00-17:00	15	50	65	13	60	73				28	110	138
17:00-18:00	19	49	68	15	79	94				34	128	162
18:00-19:00	17	47	64	17	57	74				34	104	138
19:00-20:00	5	13	18	10	17	27				15	30	45
20:00-21:00	12	8	20	5	21	26				17	29	46
21:00-22:00	0	7	7	3	8	11				3	15	18
22:00-23:00	3	2	5	2	6	8				5	8	13
23:00-24:00	1	1	2	0	1	1				1	2	3
0:00- 1:00	0	0	0	0	2	2				0	2	2
1:00- 2:00	0	1	1	0	1	1				0	2	2
2:00- 3:00	0	2	2	0	0	0				0	2	2
3:00- 4:00	0	1	1	0	1	1				0	2	2
4:00- 5:00	0	4	4	0	1	1				0	5	5
5:00- 6:00	3	8	11	3	2	5				6	10	16
6:00- 7:00	2	6	8	1	3	4				3	9	12
昼12時間計	138	538	676	143	563	706				281	1101	1382
夜12時間計	26	53	79	24	63	87				50	116	166
全時間合計	164	591	755	167	626	793				331	1217	1548
昼夜率	1.19	1.10	1.12	1.17	1.11	1.12				1.18	1.11	1.12

歩行者交通量調査表

調査日：令和3年10月12日(火)

天候：曇り

調査地点：No.34 今津東線／臨港線

集計方法：方向別

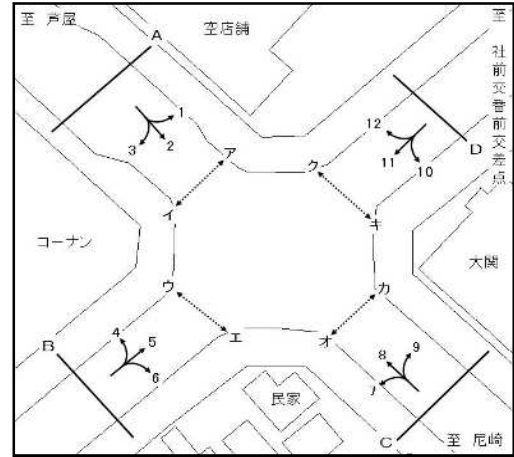

方向 種別 時間帯	ウ			エ						合計 (ウ+エ)		
	歩行者 (人)	自転車 (台)	合計 (人・台)	歩行者 (人)	自転車 (台)	合計 (人・台)	歩行者 (人)	自転車 (台)	合計 (人・台)	歩行者 (人)	自転車 (台)	合計 (人・台)
7:00- 8:00	13	72	85	5	101	106				18	173	191
8:00- 9:00	19	109	128	9	88	97				28	197	225
9:00-10:00	11	76	87	2	41	43				13	117	130
10:00-11:00	15	81	96	16	97	113				31	178	209
11:00-12:00	20	90	110	10	72	82				30	162	192
12:00-13:00	13	64	77	20	93	113				33	157	190
13:00-14:00	18	66	84	7	49	56				25	115	140
14:00-15:00	12	86	98	11	76	87				23	162	185
15:00-16:00	20	146	166	11	91	102				31	237	268
16:00-17:00	17	103	120	22	110	132				39	213	252
17:00-18:00	25	168	193	14	161	175				39	329	368
18:00-19:00	11	80	91	20	116	136				31	196	227
19:00-20:00	6	46	52	6	48	54				12	94	106
20:00-21:00	11	35	46	17	44	61				28	79	107
21:00-22:00	7	32	39	3	27	30				10	59	69
22:00-23:00	2	23	25	4	31	35				6	54	60
23:00-24:00	0	4	4	2	8	10				2	12	14
0:00- 1:00	0	0	0	0	3	3				0	3	3
1:00- 2:00	0	0	0	0	2	2				0	2	2
2:00- 3:00	0	6	6	0	1	1				0	7	7
3:00- 4:00	1	3	4	0	3	3				1	6	7
4:00- 5:00	0	9	9	1	7	8				1	16	17
5:00- 6:00	3	8	11	4	5	9				7	13	20
6:00- 7:00	7	19	26	1	7	8				8	26	34
昼12時間計	194	1141	1335	147	1095	1242				341	2236	2577
夜12時間計	37	185	222	38	186	224				75	371	446
全時間合計	231	1326	1557	185	1281	1466				416	2607	3023
昼夜率	1.19	1.16	1.17	1.26	1.17	1.18				1.22	1.17	1.17

歩行者交通量調査表

調査日：令和3年10月12日(火)

天候：曇り

調査地点：No.34 今津東線／臨港線

集計方法：方向別

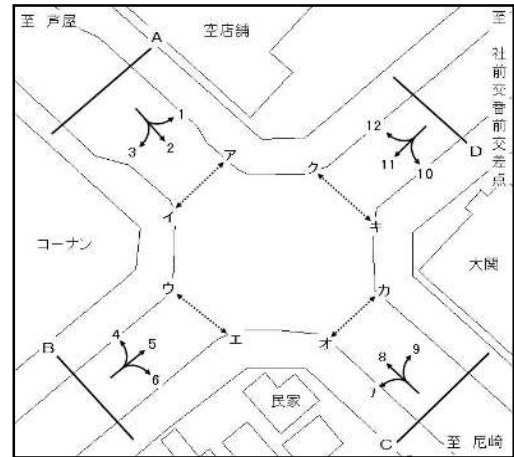

方向 種別 時間帯	オ			カ						合計 (オ+カ)		
	歩行者 (人)	自転車 (台)	合計 (人・台)	歩行者 (人)	自転車 (台)	合計 (人・台)	歩行者 (人)	自転車 (台)	合計 (人・台)	歩行者 (人)	自転車 (台)	合計 (人・台)
7:00- 8:00	19	31	50	9	46	55				28	77	105
8:00- 9:00	19	79	98	242	50	292				261	129	390
9:00-10:00	11	24	35	9	43	52				20	67	87
10:00-11:00	12	30	42	12	39	51				24	69	93
11:00-12:00	10	31	41	5	37	42				15	68	83
12:00-13:00	12	49	61	12	33	45				24	82	106
13:00-14:00	6	47	53	7	32	39				13	79	92
14:00-15:00	17	49	66	9	31	40				26	80	106
15:00-16:00	167	52	219	18	71	89				185	123	308
16:00-17:00	59	60	119	18	30	48				77	90	167
17:00-18:00	33	65	98	10	49	59				43	114	157
18:00-19:00	11	61	72	10	30	40				21	91	112
19:00-20:00	10	45	55	5	31	36				15	76	91
20:00-21:00	9	24	33	9	15	24				18	39	57
21:00-22:00	5	30	35	4	16	20				9	46	55
22:00-23:00	2	10	12	3	5	8				5	15	20
23:00-24:00	0	7	7	1	1	2				1	8	9
0:00- 1:00	2	2	4	1	3	4				3	5	8
1:00- 2:00	1	0	1	0	0	0				1	0	1
2:00- 3:00	0	1	1	0	1	1				0	2	2
3:00- 4:00	0	3	3	0	1	1				0	4	4
4:00- 5:00	1	5	6	0	3	3				1	8	9
5:00- 6:00	2	2	4	3	2	5				5	4	9
6:00- 7:00	4	6	10	4	11	15				8	17	25
昼12時間計	376	578	954	361	491	852				737	1069	1806
夜12時間計	36	135	171	30	89	119				66	224	290
全時間合計	412	713	1125	391	580	971				803	1293	2096
昼夜率	1.10	1.23	1.18	1.08	1.18	1.14				1.09	1.21	1.16

歩行者交通量調査表

調査日：令和3年10月12日(火)

天候：曇り

調査地点：No.34 今津東線／臨港線

集計方法：方向別

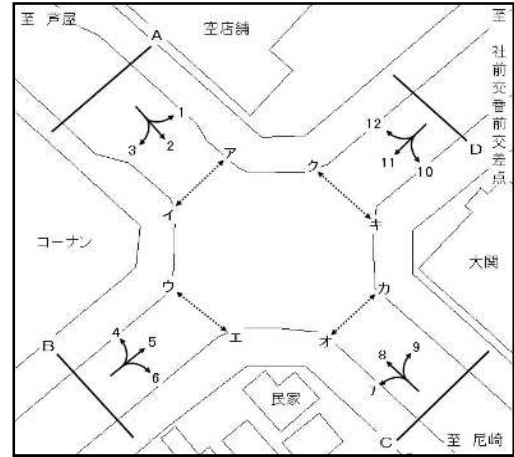

方向 種別 時間帯	キ			ク						合計 (キ+ク)		
	歩行者 (人)	自転車 (台)	合計 (人・台)	歩行者 (人)	自転車 (台)	合計 (人・台)	歩行者 (人)	自転車 (台)	合計 (人・台)	歩行者 (人)	自転車 (台)	合計 (人・台)
7:00- 8:00	5	60	65	6	74	80				11	134	145
8:00- 9:00	4	135	139	11	88	99				15	223	238
9:00-10:00	10	50	60	13	85	98				23	135	158
10:00-11:00	20	67	87	10	71	81				30	138	168
11:00-12:00	15	59	74	3	31	34				18	90	108
12:00-13:00	13	58	71	5	46	51				18	104	122
13:00-14:00	4	39	43	5	33	38				9	72	81
14:00-15:00	5	75	80	8	52	60				13	127	140
15:00-16:00	11	77	88	10	78	88				21	155	176
16:00-17:00	8	71	79	4	48	52				12	119	131
17:00-18:00	9	93	102	3	77	80				12	170	182
18:00-19:00	8	64	72	6	51	57				14	115	129
19:00-20:00	2	44	46	6	41	47				8	85	93
20:00-21:00	4	35	39	7	12	19				11	47	58
21:00-22:00	4	33	37	5	16	21				9	49	58
22:00-23:00	0	10	10	1	4	5				1	14	15
23:00-24:00	0	5	5	0	2	2				0	7	7
0:00- 1:00	0	1	1	0	1	1				0	2	2
1:00- 2:00	0	2	2	0	2	2				0	4	4
2:00- 3:00	0	0	0	1	0	1				1	0	1
3:00- 4:00	0	3	3	1	1	2				1	4	5
4:00- 5:00	0	4	4	1	2	3				1	6	7
5:00- 6:00	3	4	7	1	1	2				4	5	9
6:00- 7:00	7	12	19	3	23	26				10	35	45
昼12時間計	112	848	960	84	734	818				196	1582	1778
夜12時間計	20	153	173	26	105	131				46	258	304
全時間合計	132	1001	1133	110	839	949				242	1840	2082
昼夜率	1.18	1.18	1.18	1.31	1.14	1.16				1.23	1.16	1.17

歩行者交通量調査表

調査日：令和3年10月12日(火)

天候：曇り

調査地点：No.35 市道甲第272号線／市道甲241号線

集計方法：方向別

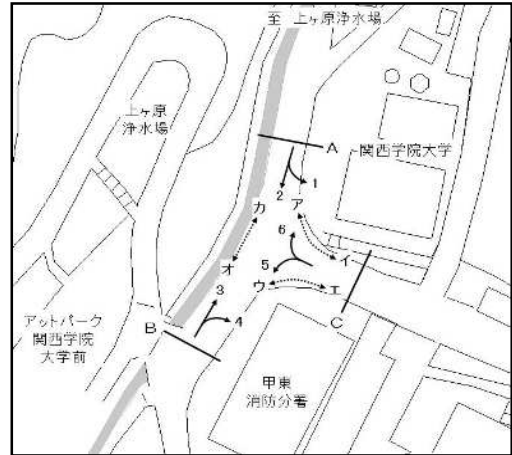

方向 種別 時間帯	ア			イ						合計 (ア+イ)		
	歩行者 (人)	自転車 (台)	合計 (人・台)	歩行者 (人)	自転車 (台)	合計 (人・台)	歩行者 (人)	自転車 (台)	合計 (人・台)	歩行者 (人)	自転車 (台)	合計 (人・台)
7:00- 8:00	2	0	2	3	0	3				5	0	5
8:00- 9:00	0	1	1	4	5	9				4	6	10
9:00-10:00	0	0	0	0	2	2				0	2	2
10:00-11:00	3	2	5	9	2	11				12	4	16
11:00-12:00	1	1	2	0	0	0				1	1	2
12:00-13:00	4	3	7	0	1	1				4	4	8
13:00-14:00	1	1	2	2	5	7				3	6	9
14:00-15:00	1	0	1	0	0	0				1	0	1
15:00-16:00	1	0	1	0	2	2				1	2	3
16:00-17:00	2	0	2	2	0	2				4	0	4
17:00-18:00	0	0	0	0	0	0				0	0	0
18:00-19:00	3	1	4	0	2	2				3	3	6
全時間合計	18	9	27	20	19	39				38	28	66

方向 種別 時間帯	ウ			エ						合計 (ウ+エ)		
	歩行者 (人)	自転車 (台)	合計 (人・台)	歩行者 (人)	自転車 (台)	合計 (人・台)	歩行者 (人)	自転車 (台)	合計 (人・台)	歩行者 (人)	自転車 (台)	合計 (人・台)
7:00- 8:00	2	0	2	4	0	4				6	0	6
8:00- 9:00	1	2	3	1	0	1				2	2	4
9:00-10:00	6	3	9	0	0	0				6	3	9
10:00-11:00	2	2	4	0	0	0				2	2	4
11:00-12:00	1	1	2	0	0	0				1	1	2
12:00-13:00	10	5	15	0	1	1				10	6	16
13:00-14:00	1	8	9	0	0	0				1	8	9
14:00-15:00	0	3	3	0	0	0				0	3	3
15:00-16:00	3	4	7	0	0	0				3	4	7
16:00-17:00	0	3	3	0	3	3				0	6	6
17:00-18:00	0	5	5	0	0	0				0	5	5
18:00-19:00	3	7	10	1	0	1				4	7	11
全時間合計	29	43	72	6	4	10				35	47	82

歩行者交通量調査表

調査日：令和3年10月12日(火)

天候：曇り

調査地点：No.35 市道甲第272号線／市道甲241号線

集計方法：方向別



方向 種別 時間帯	オ			カ						合計 (オ+カ)		
	歩行者 (人)	自転車 (台)	合計 (人・台)	歩行者 (人)	自転車 (台)	合計 (人・台)	歩行者 (人)	自転車 (台)	合計 (人・台)	歩行者 (人)	自転車 (台)	合計 (人・台)
7:00- 8:00	8	2	10	15	0	15				23	2	25
8:00- 9:00	6	3	9	16	3	19				22	6	28
9:00-10:00	14	1	15	12	7	19				26	8	34
10:00-11:00	14	1	15	17	3	20				31	4	35
11:00-12:00	13	4	17	9	1	10				22	5	27
12:00-13:00	8	1	9	9	1	10				17	2	19
13:00-14:00	7	1	8	7	1	8				14	2	16
14:00-15:00	10	1	11	8	1	9				18	2	20
15:00-16:00	12	2	14	8	1	9				20	3	23
16:00-17:00	7	5	12	7	4	11				14	9	23
17:00-18:00	7	2	9	3	3	6				10	5	15
18:00-19:00	4	2	6	2	1	3				6	3	9
全時間合計	110	25	135	113	26	139				223	51	274

歩行者交通量調査表

調査日：令和3年10月12日(火)

天候：曇り

調査地点：No.36 臨港線／小曾根線

集計方法：方向別

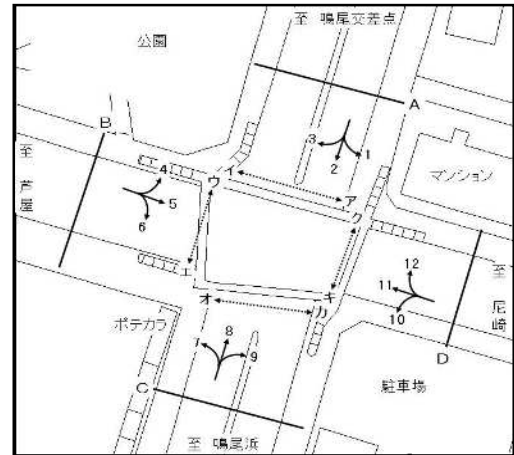

方向 種別 時間帯	ア			イ						合計 (ア+イ)		
	歩行者 (人)	自転車 (台)	合計 (人・台)	歩行者 (人)	自転車 (台)	合計 (人・台)	歩行者 (人)	自転車 (台)	合計 (人・台)	歩行者 (人)	自転車 (台)	合計 (人・台)
7:00- 8:00	6	47	53	7	24	31				13	71	84
8:00- 9:00	4	42	46	5	26	31				9	68	77
9:00-10:00	14	46	60	5	21	26				19	67	86
10:00-11:00	8	26	34	6	38	44				14	64	78
11:00-12:00	5	24	29	4	15	19				9	39	48
12:00-13:00	3	35	38	8	19	27				11	54	65
13:00-14:00	8	38	46	4	31	35				12	69	81
14:00-15:00	5	41	46	3	22	25				8	63	71
15:00-16:00	7	46	53	2	30	32				9	76	85
16:00-17:00	13	65	78	5	39	44				18	104	122
17:00-18:00	10	55	65	8	64	72				18	119	137
18:00-19:00	7	43	50	4	44	48				11	87	98
全時間合計	90	508	598	61	373	434				151	881	1032

方向 種別 時間帯	ウ			エ						合計 (ウ+エ)		
	歩行者 (人)	自転車 (台)	合計 (人・台)	歩行者 (人)	自転車 (台)	合計 (人・台)	歩行者 (人)	自転車 (台)	合計 (人・台)	歩行者 (人)	自転車 (台)	合計 (人・台)
7:00- 8:00	4	31	35	5	47	52				9	78	87
8:00- 9:00	2	27	29	2	33	35				4	60	64
9:00-10:00	1	40	41	3	43	46				4	83	87
10:00-11:00	3	34	37	3	23	26				6	57	63
11:00-12:00	4	54	58	6	29	35				10	83	93
12:00-13:00	1	35	36	4	27	31				5	62	67
13:00-14:00	7	42	49	2	30	32				9	72	81
14:00-15:00	2	56	58	3	25	28				5	81	86
15:00-16:00	3	67	70	9	30	39				12	97	109
16:00-17:00	5	59	64	3	33	36				8	92	100
17:00-18:00	19	97	116	2	28	30				21	125	146
18:00-19:00	7	54	61	6	42	48				13	96	109
全時間合計	58	596	654	48	390	438				106	986	1092

歩行者交通量調査表

調査日：令和3年10月12日(火)

天候：曇り

調査地点：No.36 臨港線／小曾根線

集計方法：方向別

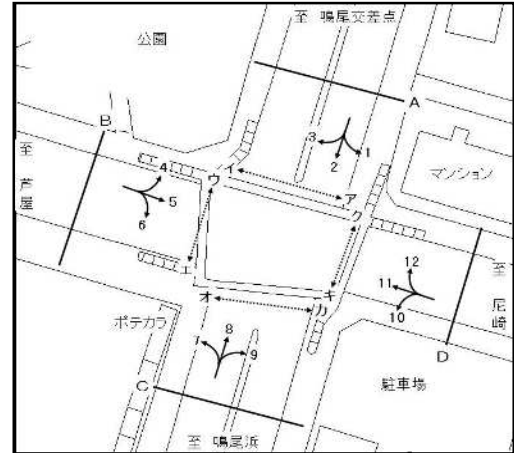

方向 種別 時間帯	オ			カ						合計 (オ+カ)		
	歩行者 (人)	自転車 (台)	合計 (人・台)	歩行者 (人)	自転車 (台)	合計 (人・台)	歩行者 (人)	自転車 (台)	合計 (人・台)	歩行者 (人)	自転車 (台)	合計 (人・台)
7:00- 8:00	4	69	73	4	122	126				8	191	199
8:00- 9:00	4	93	97	1	72	73				5	165	170
9:00-10:00	3	54	57	3	30	33				6	84	90
10:00-11:00	8	57	65	5	47	52				13	104	117
11:00-12:00	6	52	58	3	40	43				9	92	101
12:00-13:00	10	18	28	6	33	39				16	51	67
13:00-14:00	4	49	53	4	42	46				8	91	99
14:00-15:00	2	42	44	6	49	55				8	91	99
15:00-16:00	5	39	44	4	74	78				9	113	122
16:00-17:00	6	70	76	9	72	81				15	142	157
17:00-18:00	9	68	77	7	60	67				16	128	144
18:00-19:00	6	62	68	4	32	36				10	94	104
全時間合計	67	673	740	56	673	729				123	1346	1469

方向 種別 時間帯	キ			ク						合計 (キ+ク)		
	歩行者 (人)	自転車 (台)	合計 (人・台)	歩行者 (人)	自転車 (台)	合計 (人・台)	歩行者 (人)	自転車 (台)	合計 (人・台)	歩行者 (人)	自転車 (台)	合計 (人・台)
7:00- 8:00	5	51	56	2	18	20				7	69	76
8:00- 9:00	4	37	41	1	11	12				5	48	53
9:00-10:00	1	25	26	4	22	26				5	47	52
10:00-11:00	7	36	43	9	21	30				16	57	73
11:00-12:00	10	17	27	7	15	22				17	32	49
12:00-13:00	3	14	17	7	19	26				10	33	43
13:00-14:00	3	15	18	1	9	10				4	24	28
14:00-15:00	2	18	20	5	16	21				7	34	41
15:00-16:00	2	44	46	9	34	43				11	78	89
16:00-17:00	4	72	76	8	32	40				12	104	116
17:00-18:00	3	28	31	2	47	49				5	75	80
18:00-19:00	1	17	18	8	30	38				9	47	56
全時間合計	45	374	419	63	274	337				108	648	756

歩行者交通量調査表

調査日：令和3年10月12日(火)

天候：曇り

調査地点：No.37 小曾根線／市道鳴第3号線

集計方法：方向別

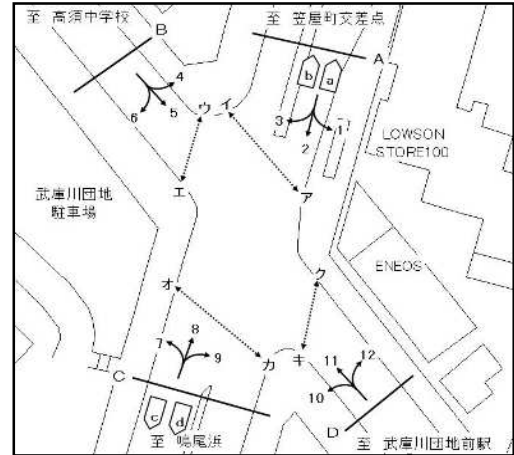

方向 種別 時間帯	ア			イ						合計 (ア+イ)		
	歩行者 (人)	自転車 (台)	合計 (人・台)	歩行者 (人)	自転車 (台)	合計 (人・台)	歩行者 (人)	自転車 (台)	合計 (人・台)	歩行者 (人)	自転車 (台)	合計 (人・台)
7:00- 8:00	15	39	54	20	15	35				35	54	89
8:00- 9:00	27	38	65	20	42	62				47	80	127
9:00-10:00	15	20	35	24	30	54				39	50	89
10:00-11:00	11	19	30	18	19	37				29	38	67
11:00-12:00	12	28	40	14	20	34				26	48	74
12:00-13:00	7	18	25	22	20	42				29	38	67
13:00-14:00	5	25	30	21	21	42				26	46	72
14:00-15:00	9	17	26	18	9	27				27	26	53
15:00-16:00	11	26	37	11	21	32				22	47	69
16:00-17:00	10	32	42	14	31	45				24	63	87
17:00-18:00	15	27	42	12	32	44				27	59	86
18:00-19:00	7	12	19	16	14	30				23	26	49
全時間合計	144	301	445	210	274	484				354	575	929

方向 種別 時間帯	ウ			エ						合計 (ウ+エ)		
	歩行者 (人)	自転車 (台)	合計 (人・台)	歩行者 (人)	自転車 (台)	合計 (人・台)	歩行者 (人)	自転車 (台)	合計 (人・台)	歩行者 (人)	自転車 (台)	合計 (人・台)
7:00- 8:00	24	37	61	7	41	48				31	78	109
8:00- 9:00	23	66	89	12	250	262				35	316	351
9:00-10:00	24	54	78	4	27	31				28	81	109
10:00-11:00	10	35	45	4	17	21				14	52	66
11:00-12:00	4	28	32	5	13	18				9	41	50
12:00-13:00	6	29	35	2	22	24				8	51	59
13:00-14:00	5	24	29	8	13	21				13	37	50
14:00-15:00	11	33	44	7	21	28				18	54	72
15:00-16:00	9	232	241	7	22	29				16	254	270
16:00-17:00	10	102	112	14	40	54				24	142	166
17:00-18:00	14	203	217	18	44	62				32	247	279
18:00-19:00	7	90	97	2	27	29				9	117	126
全時間合計	147	933	1080	90	537	627				237	1470	1707

歩行者交通量調査表

調査日：令和3年10月12日(火)

天候：曇り

調査地点：No.37 小曾根線／市道鳴第3号線

集計方法：方向別

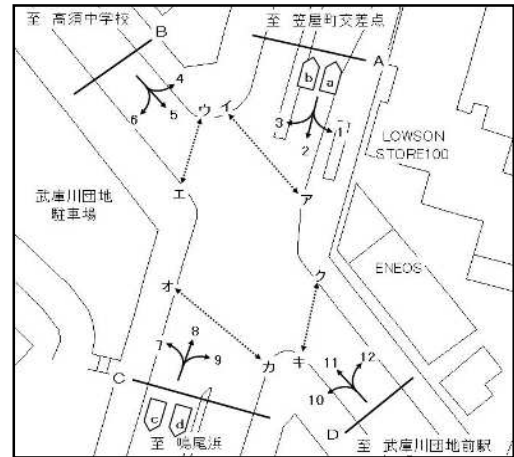

方向 種別 時間帯	オ			カ						合計 (オ+カ)		
	歩行者 (人)	自転車 (台)	合計 (人・台)	歩行者 (人)	自転車 (台)	合計 (人・台)	歩行者 (人)	自転車 (台)	合計 (人・台)	歩行者 (人)	自転車 (台)	合計 (人・台)
7:00- 8:00	13	25	38	18	49	67				31	74	105
8:00- 9:00	13	51	64	18	70	88				31	121	152
9:00-10:00	15	39	54	22	38	60				37	77	114
10:00-11:00	14	39	53	12	34	46				26	73	99
11:00-12:00	22	36	58	19	41	60				41	77	118
12:00-13:00	19	40	59	16	30	46				35	70	105
13:00-14:00	12	34	46	19	37	56				31	71	102
14:00-15:00	15	25	40	8	38	46				23	63	86
15:00-16:00	16	40	56	10	33	43				26	73	99
16:00-17:00	22	46	68	19	31	50				41	77	118
17:00-18:00	35	64	99	14	62	76				49	126	175
18:00-19:00	48	85	133	14	77	91				62	162	224
全時間合計	244	524	768	189	540	729				433	1064	1497

方向 種別 時間帯	キ			ク						合計 (キ+ク)		
	歩行者 (人)	自転車 (台)	合計 (人・台)	歩行者 (人)	自転車 (台)	合計 (人・台)	歩行者 (人)	自転車 (台)	合計 (人・台)	歩行者 (人)	自転車 (台)	合計 (人・台)
7:00- 8:00	12	53	65	10	39	49				22	92	114
8:00- 9:00	17	114	131	13	70	83				30	184	214
9:00-10:00	8	38	46	26	40	66				34	78	112
10:00-11:00	11	28	39	10	39	49				21	67	88
11:00-12:00	20	49	69	14	43	57				34	92	126
12:00-13:00	16	52	68	21	56	77				37	108	145
13:00-14:00	11	30	41	8	48	56				19	78	97
14:00-15:00	17	40	57	6	36	42				23	76	99
15:00-16:00	14	77	91	5	53	58				19	130	149
16:00-17:00	24	79	103	8	48	56				32	127	159
17:00-18:00	21	97	118	23	114	137				44	211	255
18:00-19:00	28	87	115	12	67	79				40	154	194
全時間合計	199	744	943	156	653	809				355	1397	1752

歩行者交通量調査表

調査日：令和3年10月12日(火)

天候：曇り

調査地点：No.39 市道西第259号線／市道西第262号線

集計方法：方向別

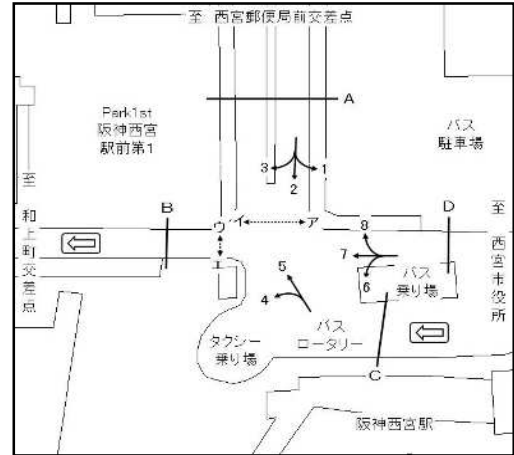

方向 種別 時間帯	ア			イ						合計 (ア+イ)		
	歩行者 (人)	自転車 (台)	合計 (人・台)	歩行者 (人)	自転車 (台)	合計 (人・台)	歩行者 (人)	自転車 (台)	合計 (人・台)	歩行者 (人)	自転車 (台)	合計 (人・台)
7:00- 8:00	8	14	22	12	11	23				20	25	45
8:00- 9:00	25	61	86	19	21	40				44	82	126
9:00-10:00	10	21	31	34	21	55				44	42	86
10:00-11:00	13	34	47	35	35	70				48	69	117
11:00-12:00	20	22	42	23	23	46				43	45	88
12:00-13:00	31	24	55	32	17	49				63	41	104
13:00-14:00	32	35	67	18	36	54				50	71	121
14:00-15:00	34	39	73	18	48	66				52	87	139
15:00-16:00	23	31	54	29	41	70				52	72	124
16:00-17:00	21	23	44	27	41	68				48	64	112
17:00-18:00	33	24	57	43	56	99				76	80	156
18:00-19:00	17	22	39	32	28	60				49	50	99
全時間合計	267	350	617	322	378	700				589	728	1317

方向 種別 時間帯	ウ			エ						合計 (ウ+エ)		
	歩行者 (人)	自転車 (台)	合計 (人・台)	歩行者 (人)	自転車 (台)	合計 (人・台)	歩行者 (人)	自転車 (台)	合計 (人・台)	歩行者 (人)	自転車 (台)	合計 (人・台)
7:00- 8:00	91	2	93	80	4	84				171	6	177
8:00- 9:00	108	6	114	89	11	100				197	17	214
9:00-10:00	63	4	67	70	5	75				133	9	142
10:00-11:00	78	10	88	96	9	105				174	19	193
11:00-12:00	89	14	103	114	12	126				203	26	229
12:00-13:00	98	13	111	131	7	138				229	20	249
13:00-14:00	117	14	131	86	12	98				203	26	229
14:00-15:00	74	11	85	80	8	88				154	19	173
15:00-16:00	80	6	86	48	5	53				128	11	139
16:00-17:00	98	9	107	101	13	114				199	22	221
17:00-18:00	74	2	76	97	2	99				171	4	175
18:00-19:00	106	8	114	83	8	91				189	16	205
全時間合計	1076	99	1175	1075	96	1171				2151	195	2346

歩行者交通量調査表

調査日：令和3年10月12日(火)

天候：曇り

調査地点：No.40 札場筋／市道西第262号線

集計方法：方向別

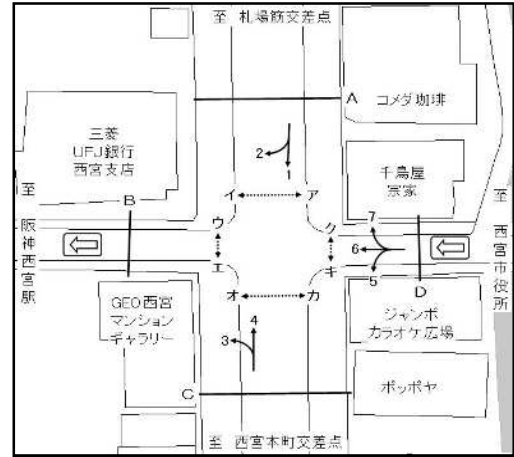

方向 種別 時間帯	ア			イ						合計 (ア+イ)		
	歩行者 (人)	自転車 (台)	合計 (人・台)	歩行者 (人)	自転車 (台)	合計 (人・台)	歩行者 (人)	自転車 (台)	合計 (人・台)	歩行者 (人)	自転車 (台)	合計 (人・台)
7:00- 8:00	28	12	40	7	7	14				35	19	54
8:00- 9:00	70	25	95	14	27	41				84	52	136
9:00-10:00	75	19	94	46	25	71				121	44	165
10:00-11:00	85	28	113	80	36	116				165	64	229
11:00-12:00	82	28	110	59	27	86				141	55	196
12:00-13:00	115	32	147	145	23	168				260	55	315
13:00-14:00	119	29	148	62	34	96				181	63	244
14:00-15:00	96	41	137	65	22	87				161	63	224
15:00-16:00	40	25	65	47	19	66				87	44	131
16:00-17:00	41	43	84	36	32	68				77	75	152
17:00-18:00	63	31	94	68	33	101				131	64	195
18:00-19:00	44	23	67	41	16	57				85	39	124
全時間合計	858	336	1194	670	301	971				1528	637	2165

方向 種別 時間帯	ウ			エ						合計 (ウ+エ)		
	歩行者 (人)	自転車 (台)	合計 (人・台)	歩行者 (人)	自転車 (台)	合計 (人・台)	歩行者 (人)	自転車 (台)	合計 (人・台)	歩行者 (人)	自転車 (台)	合計 (人・台)
7:00- 8:00	28	30	58	113	69	182				141	99	240
8:00- 9:00	25	11	36	14	25	39				39	36	75
9:00-10:00	18	31	49	22	20	42				40	51	91
10:00-11:00	21	32	53	29	31	60				50	63	113
11:00-12:00	32	37	69	16	28	44				48	65	113
12:00-13:00	75	37	112	59	41	100				134	78	212
13:00-14:00	62	54	116	35	36	71				97	90	187
14:00-15:00	11	27	38	19	35	54				30	62	92
15:00-16:00	37	40	77	20	28	48				57	68	125
16:00-17:00	29	62	91	35	46	81				64	108	172
17:00-18:00	33	95	128	46	55	101				79	150	229
18:00-19:00	61	63	124	69	56	125				130	119	249
全時間合計	432	519	951	477	470	947				909	989	1898

歩行者交通量調査表

調査日：令和3年10月12日(火)

天候：曇り

調査地点：No.40 札場筋／市道西第262号線

集計方法：方向別

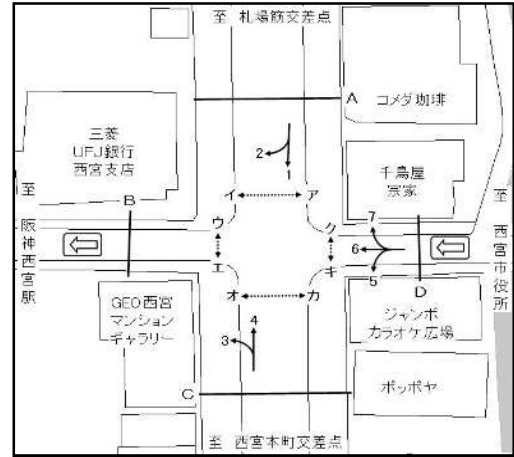

方向 種別 時間帯	オ			カ						合計 (オ+カ)		
	歩行者 (人)	自転車 (台)	合計 (人・台)	歩行者 (人)	自転車 (台)	合計 (人・台)	歩行者 (人)	自転車 (台)	合計 (人・台)	歩行者 (人)	自転車 (台)	合計 (人・台)
7:00- 8:00	14	16	30	31	50	81				45	66	111
8:00- 9:00	11	59	70	29	102	131				40	161	201
9:00-10:00	45	23	68	48	17	65				93	40	133
10:00-11:00	84	41	125	60	19	79				144	60	204
11:00-12:00	109	33	142	49	21	70				158	54	212
12:00-13:00	154	24	178	132	13	145				286	37	323
13:00-14:00	79	20	99	74	25	99				153	45	198
14:00-15:00	65	26	91	57	21	78				122	47	169
15:00-16:00	86	24	110	61	14	75				147	38	185
16:00-17:00	91	23	114	41	25	66				132	48	180
17:00-18:00	124	37	161	47	23	70				171	60	231
18:00-19:00	62	19	81	37	20	57				99	39	138
全時間合計	924	345	1269	666	350	1016				1590	695	2285

方向 種別 時間帯	キ			ク						合計 (キ+ク)		
	歩行者 (人)	自転車 (台)	合計 (人・台)	歩行者 (人)	自転車 (台)	合計 (人・台)	歩行者 (人)	自転車 (台)	合計 (人・台)	歩行者 (人)	自転車 (台)	合計 (人・台)
7:00- 8:00	16	20	36	42	9	51				58	29	87
8:00- 9:00	20	20	40	79	45	124				99	65	164
9:00-10:00	20	36	56	34	55	89				54	91	145
10:00-11:00	21	33	54	50	79	129				71	112	183
11:00-12:00	25	23	48	24	30	54				49	53	102
12:00-13:00	24	20	44	20	9	29				44	29	73
13:00-14:00	10	26	36	43	40	83				53	66	119
14:00-15:00	14	21	35	37	53	90				51	74	125
15:00-16:00	14	32	46	31	36	67				45	68	113
16:00-17:00	39	66	105	19	44	63				58	110	168
17:00-18:00	25	36	61	6	50	56				31	86	117
18:00-19:00	29	62	91	21	36	57				50	98	148
全時間合計	257	395	652	406	486	892				663	881	1544