

令和 2年4月30日

西宮市議会議長 様

議員名 花岡 ゆたか ●

令和元年度(6/11~3/31)政務活動費収支報告について

西宮市議会政務活動費の交付に関する条例第8条第1項に基づき、別紙のとおり  
令和元年度(6/11~3/31)政務活動費収支報告書を提出します。

令和元年度政務活動費収支報告書

議員名 花岡 ゆたか

1 収 入

政務活動費 1,160,000 円 (6/11~3/31)

2 支 出

(単位:円)

科 目	金 額	備 考
調査研究費	25,052	別紙1の内訳の通り
研修・会議費	16,200	別紙2の内訳の通り
広報・広聴費	291,500	別紙3の内訳の通り
資料購入費	52,110	別紙4の内訳の通り
交通・通信費	270,062	別紙5の内訳の通り
人件費	0	なし
事務費	161,258	別紙7の内訳の通り
事務所費	311,002	別紙8の内訳の通り
合計	1,127,184	

3 残高 32,816 円

(注)備考欄には、主たる支出の内訳を記載する。

(様式1)

## 項目別集計表

(令和元年度)

項目番号	項目名			
1	調査研究費			
年月日	内 容	支 出 額 (充 当 額)	備 考	整理番号 又は 領収書番号
2020/1/30	視察 (名古屋市・東海市)	25,052 円		1-1
		円		
		円		
		円		
		円		
		円		
		円		
		円		
		円		
		円		
		円		
		円		
		円		
		円		
		円		
		円		
		円		
		円		
		円		
		円		
		円		
合 計		25,052 円		

※ 領収書は項目別に整理し、この集計表を表紙としてください。

(様式2-1)

政務活動記録簿 (調査研究費)

整理番号	1-1	会派名(議員名) 花岡 ゆたか			
年月日	令和2年1月30日(木) ~ 令和2年1月31日(金)				
調査・視察先及び 所在都市名等	名古屋市 ・民間のスイミングスクールを活用した水泳授業について 東海市 ・小学校水泳授業民間委託検証事業について 名古屋市 ・名古屋市こども・若者総合相談センター(金山ブランチ)について				
参加議員名	*複数参加の場合記入 山口英治議員・脇田のりかず議員・菅野雅一議員・田中あきよ議員・坂上明議員				
目的・ 内容・ 結果等 (別紙可)	次頁以降に添付				
上記活動 に要した 経費	交通費(別紙可)				
	経路	利用交通機関	積算	金額	領収書番号
	西宮⇄金山	JR	(乗車券)	円	
	新大阪⇄名古屋	JR	(新幹線指定席特急券)	13,820円	1-1-1
	名古屋→太田川	名鉄		410円	
	太田川→金山	名鉄		410円	
				円	
				円	
	交通費計			14,640円	
	宿泊費	9,800円	内訳	コンフォートホテル名古屋新幹線口	1-1-2
	資料・調査費	円	内訳		
	記録費	円	内訳		
	委託費	円	内訳		
	土産	612円	内訳		1-1-3
活動経費合計			25,052円		
支出報告	以上のとおり活動し経費を支出しました。			議員名 花岡 ゆたか ●	
備考					

- \* スペースが足りない場合は、別紙で添付してください。
- \* やむを得ず領収書を添付できないときは、支出報告欄に記載のうえ押印してください。
- \* 整理番号欄は、必要に応じて適宜使用してください。

# 行政視察報告書

議 員 花岡 ゆたか

■ 調査の期間 令和2年(2020年)1月30日(木) ~ 31日(金)

■ 調査先及び調査事項

愛知県名古屋市 ・民間のスイミングスクールを活用した水泳授業について  
愛知県東海市 ・小学校水泳授業民間委託検証事業について  
愛知県名古屋市 ・名古屋市こども・若者総合相談センター(金山ブランチ)について

1. 名古屋市 民間のスイミングスクールを活用した水泳授業について

名古屋市立正木小学校に於いて、児童数の増加に伴い教室不足が発生し、この解消のために老朽化していた既設プールを取り壊し、この跡地に校舎を増設する事とし、運動場が狭くなることを防いだ。このため、水泳指導は近隣の民間屋内プールを活用することとした。

各校でプールを持つと、校舎の配置や運動場の面積の確保に問題が出てくる場合がある。近くに利用可能な民間プールがあるのなら、そこを利用することによってプールの面積確保の問題がなくなるとともに、プールの建設費と維持費がいらなくなるメリットがあると思われる。本市に於いても校舎の再整備の時に、民間のプールの利用が可能であれば、プールを整備しない事も視野に入れて検討すべきである。

2. 東海市 小学校水泳授業民間委託検証事業について

東海市では、市内に12ある小学校のうち4校で水泳授業を民間委託しており、今後もプールが老朽化している学校でポンプの更新時に民間委託を進める計画である。

屋内の温水プールを使用している為、雨天時の問題がなく、プールの授業の時期も5月から10月頃まで余裕を持って設定できている。

本市に於いても校舎の再整備の時に、民間のプールの利用が可能であれば、プールを整備しない事も視野に入れて検討すべきである。

### 3. 名古屋市 名古屋市子ども・若者総合相談センター（金山ランチ）について

こども・若者総合相談センター（金山ランチ）では、子ども・若者を対象とした相談のワンストップサービスセンターであり、ニートや引きこもりなど社会生活を営む上で困難を抱える子ども・若者の相談に応じ、支援機関へつなぐ。

不登校の児童・生徒の社会復帰や、7040 問題・8050 問題の解消のために大変有効な施設であると感じた。また、人間の事を見るわけだから、対応する人間の熱意や能力が大変重要な事がわかった。本市にもこのような施設が必要である。

## 視察日程

- 1 期 間 2020年 1月30日(木)～ 1月31日(金)
- 2 調査事項 名古屋市  
 ・民間のスイミングスクールを活用した水泳授業について  
 東海市  
 ・小学校水泳授業民間委託検証事業について  
 名古屋市  
 ・名古屋市こども・若者総合相談センター(金山ブランチ)について
- 3 参加者 ・山口 英治 議員 ・坂上 明 議員 ・花岡 ゆたか 議員  
 ・菅野 雅一 議員(30日のみ) ・脇田 のりかず 議員 ・田中 あきよ 議員

4 日 程

月 日	行 程
1/30(木)	13:20発 14:10着 14:26発 14:31着 14:35発 14:37着 新大阪駅 — — — 名古屋駅 — — — 久屋大通 — — — 市役所 のぞみ128号・東京行 市営桜通線・徳重行 市営名城線右回り市役所・大曾根方面 ¥6,810(購入済) ¥240 <b>名古屋市役所(15:00～16:00)</b> 16:25発 16:27着 16:33発 16:38着 16:50着 市役所 — — — — 久屋大通 — — — 名古屋駅 …… ホテル 市営名城線左回り・栄・金山方面 市営桜通線・中村区役所行 徒歩 ¥240
	(宿泊)コンフォートホテル名古屋 新幹線口 ☎052-453-3111 (¥9,800) 会食: 山海百味 そら豆 19:00～ (¥5,000)
1/31(金)	8:45発 9:03発 9:20着 9:40着 ホテル…名鉄名古屋駅 — — — — 太田川…東海市役所 徒歩 名鉄名古屋本線特急・中部国際空港行 徒歩 ¥410 <b>東海市役所(10:00～12:00)</b> 13:26発 13:38着 13:45着 東海市(各自昼食) 太田川 — — — — 金山…金山ブランチ 名鉄常滑線特急・名鉄名古屋行 徒歩 ¥410 <b>金山ブランチ(14:00～15:30)</b> 15:40発 16:09発 16:12着 16:21発 17:10着 金山ブランチ…金山 — — — — 名古屋駅 — — — 新大阪駅 JR東海道本線新快速・大垣行 のぞみ371号新大阪行 ¥7,010(購入済)

- ※ 新幹線の乗車券、行きJR西宮駅から、帰りJR西宮駅までとなっています。
- ※ ICOCA等に¥1,300以上チャージしておいてください
- ※ 詳細な時間については変更になる可能性があるため、ご留意願います。

(様式7)

# 領 収 書 等 貼 付 用 紙

整理番号	1-1-1 ~ 1-1-3
項 目 ※該当する項目 一つに☑する	<input checked="" type="checkbox"/> 1:調査研究費 <input type="checkbox"/> 2:研修・会議費 <input type="checkbox"/> 3:広報・広聴費 <input type="checkbox"/> 4:資料購入費 <input type="checkbox"/> 5:交通・通信費 <input type="checkbox"/> 6:人件費 <input type="checkbox"/> 7:事務費 <input type="checkbox"/> 8:事務所費
備 考 (按分率等)	

支出年月日                      年           月           日           ~                      年           月           日

次頁以降に貼付

- ※ 重ねないで4隅をのりづけし、必要記載事項を消さないように注意してください。
- ※ 原則として、枠からはみ出さない範囲で、同じ経費項目の領収書は可能な限り複数枚をまとめて貼って下さい。  
ただし活動記録簿を伴う支出は、活動記録簿ごとにまとめて下さい。
- ※ 領収書の横に領収書番号を記入してください。    ※ 整理番号欄は、必要に応じて適宜使用してください。



[-1-1]

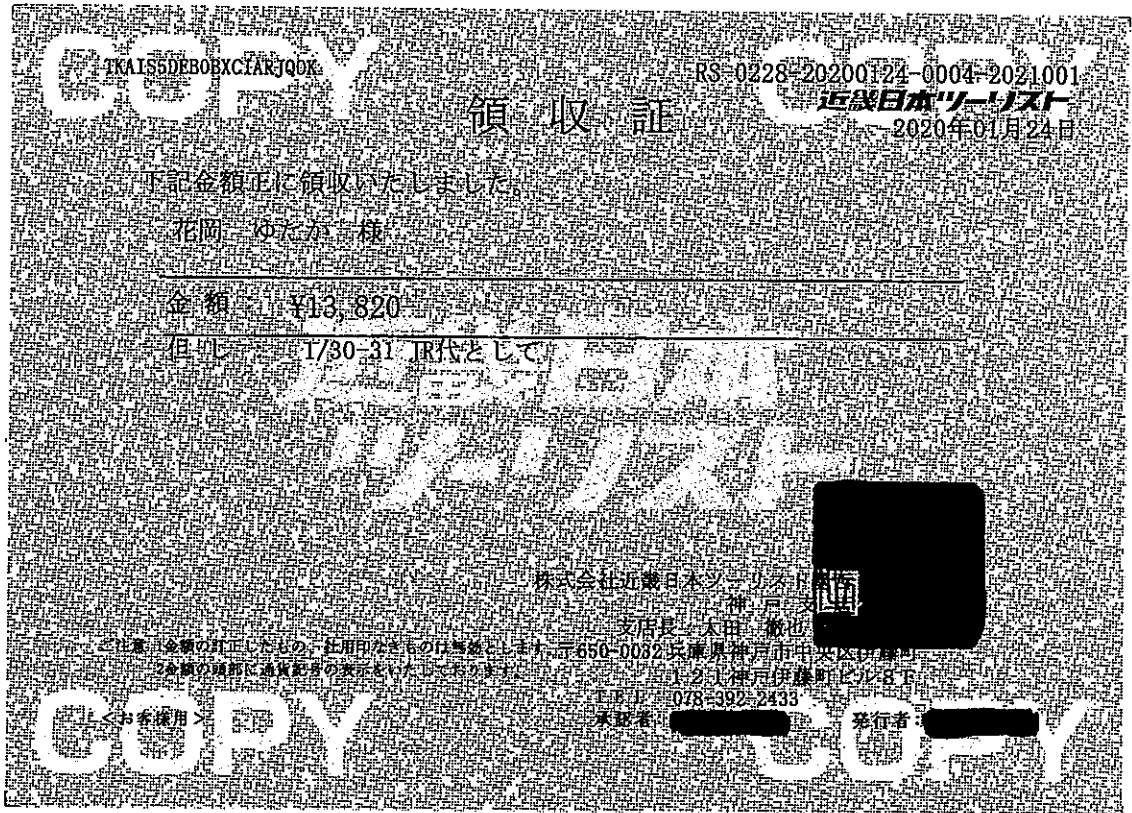

[-1-2]



# 領収書

花岡 ゆたか 様

領収金額 9,800

現金にて領収いたしました。

コンフォートホテル名古屋新幹線口  
TEL 052-453-3111

印紙税申告納  
付につき四日市  
税務署承認済

株式会社グリーンズ  
作成地  
三重県四日市市  
鶴の森1-4-28

取引番号: 076002P013001477 2020/01/30 16:45

お部屋番号 : 604  
お名前 : 花岡 ゆたか様  
ご人数 : 1  
ご利用期間 : 2020/01/30 - 2020/01/31

お土産代 (名古屋市、東海市、金山ブランチ)

1-1-3

領収書

2020年 1月29日 No.1137-0009

様

\*\*\*\*\*

合計 ¥3,240-

\*\*\*\*\*

¥240

消費税等

品名(6) プラマ

NY

売場名: 1F

販売員: [Redacted]

上記の通り有難く領収いたしました

西宮阪急

電話(0798)62-1381

西宮阪急

TEL 0798-62-1381

www.hankyu-dept.co.jp

\*\*\*\*\*  
二木川用日川森田  
\*\*\*\*\*  
(領収書発行済み)

2020年 1月29日(水)10:35

洋菓子ギフト 税 8%  
1213-2326-00010 S002  
単価1,000 3点 ¥3,000

小計 3点 3,000  
外税額 240

合計 ¥3,240  
(うち消費税等 ¥240)

8%対象 合計(うち消費税等) 3,240( 240)

お預り ¥3,300  
お釣り ¥60



25-0129-1137-0009

売場名: 1F グラマシーNY 19100  
販売員: [Redacted]  
売場内番: [Redacted]  
レジNo.: 1137 取引番号: 0009

菅野議員 (名古屋市のみ) ¥180

山口議員・坂上議員・花岡議員・脇田議員・田中 (あ) 議員 各¥612

## 5 民間プールを使用した水泳指導の試行

- ① 学年・学級：2年生・2学級
  - ② 実施時期：6月14日(木)～7月5日(木) (予備日7月12日(木))
  - ③ 実施回数：4回(2時限×4回)
  - ④ 時間割：木曜日 1～2時限
  - ⑤ 移動方法：徒歩
  - ⑥ 引率：担任2名+1名
  - ⑦ 指導内容：名古屋市教育課程に準じる
  - ⑧ 指導方法：担任とスイミングインストラクターのチーム・ティーチングによる指導
- プールは25メートル×3コースを専有し、低学年に適した水深に調整して使用します。
- 見学する児童も同行を基本としますが、無理な体調等であれば学校の保健室等で休むこともあります。

# 東海市内小中学校プール施設の概要

平成20年度  
→市営プールの学校プールへ移管

市内プール設置数  
→小学校10校、中学校5校

プール施設が設置されていない学校について  
→近隣学校のプール又は、温水プールまで徒歩で移動をし、水泳授業を行っている。

## 名古屋市 子ども・若者総合相談センターの 取り組みについて

「よりそいネットワーク名古屋」  
一般社団法人 草の根ささえあいプロジェクト  
特定非営利活動法人 起業支援ネット  
センター長 永井文子

### ごあいさつ

当センターは、子ども・若者を対象とした相談のワンストップサービスセンターとして、開設しており、ニート、ひきこもりなど、社会生活を営む上で困難を抱える子ども・若者の相談を行い、その子ども・若者の状況に応じた支援機関へつなぎます。

また、様々な困難を抱える子ども・若者を支援する官民の支援機関、団体に構築するネットワークの核となり、ネットワークの中で、その子ども・若者の状況に応じた適切な支援が行われ、最終的には自立できるようになるまで見届ける役割を担います。

待つだけではなく、相談がしたくてもできない人のそばまで近づいていく—

名古屋地域で、既に多様なアプローチで支援を続けている様々な団体や機関とつながり、やわらかく、しなやかなネットワークを編んでいく—

社会に押し出す、引っ張り出すのではなく、足場を一步一步踏み固めながら、その人のペースで進むことによりそう—

誰もが人とのつながりや、役立ちを感じられる社会を目指して、誰もがありのままを認められる暮らしの中で、ひとりひとりの小さな一步を応援するセンターとなれるよう、全力を尽くしてまいります。

ほっとできる  
フワフワできる  
あつたかい  
あります! 来てね!

# 金山 Branch

カサヤマ ブランチ

OPEN 14:00 → CLOSE 21:00  
月曜日 → 土曜日

名古屋市に住む15~概ね39歳までの人が使えます。  
施設利用料はかかりません。

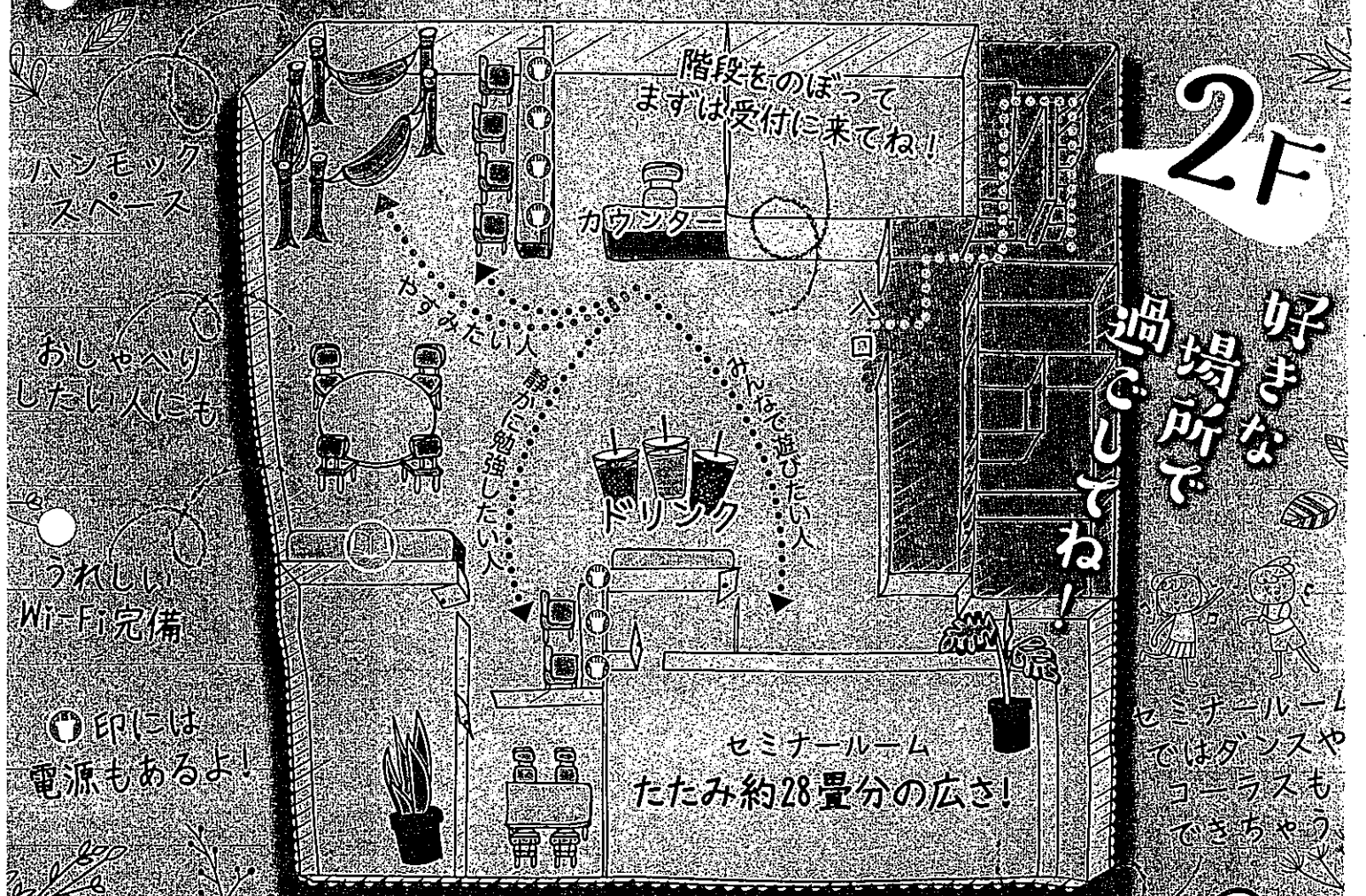

2F

好きな  
過場所  
でね!

ハンモック  
スペース

おしゃべり  
したい人にも

うれしい  
Wi-Fi完備

●印には  
電源もあるよ!

たのしく  
使うための  
過ごし方の  
ルール  
まもってね

★ルール①

ここに一緒にいるみんなを大切にします。

★ルール②

利用時間はちゃんと守ります。

★ルール③

好きや嫌い、迷惑は人によって違うことを理解します。

3F

名古屋市  
子ども・若者  
総合相談センター

名古屋若者・企業  
リンクサポート

(様式1)

項目別集計表

(令和元年度)

項目番号	項目名			
2	研修・会議費			
年月日	内容	支出額 (充当額)	備考	整理番号 又は 領収書番号
2019/7/12	日本災害救援ボランティアネットワーク	7,000 円		2-1
2019/7/12	全国災害ボランティア議員連盟	3,000 円		2-2
2019/9/2	日本タバコフリー学会	5,000 円		2-3
2019/9/2	受動喫煙撲滅機構	1,200 円		2-4
		円		
		円		
		円		
		円		
		円		
		円		
		円		
		円		
		円		
		円		
		円		
		円		
		円		
		円		
		円		
		円		
		円		
		円		
		円		
合 計		16,200 円		

※ 領収書は項目別に整理し、この集計表を表紙としてください。

(様式7)

# 領 収 書 等 貼 付 用 紙

整理番号	2-1 ~ 2-4
項 目 ※該当する項目 一つに☑する	<input type="checkbox"/> 1:調査研究費 <input checked="" type="checkbox"/> 2:研修・会議費 <input type="checkbox"/> 3:広報・広聴費 <input type="checkbox"/> 4:資料購入費 <input type="checkbox"/> 5:交通・通信費 <input type="checkbox"/> 6:人件費 <input type="checkbox"/> 7:事務費 <input type="checkbox"/> 8:事務所費
備 考 (按分率等)	

支出年月日                      年           月           日           ~                      年           月           日

次頁以降に貼付

- ※ 重ねないで4隅をのりづけし、必要記載事項を消さないように注意してください。
- ※ 原則として、枠からはみ出さない範囲で、同じ経費項目の領収書は可能な限り複数枚をまとめて貼って下さい。  
ただし活動記録簿を伴う支出は、活動記録簿ごとにまとめて下さい。
- ※ 領収書の横に領収書番号を記入してください。    ※ 整理番号欄は、必要に応じて適宜使用してください。



2-1

## ご利用明細票

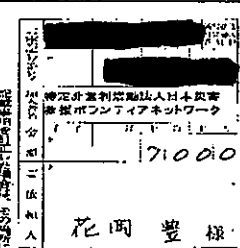
お取扱日	店番	取扱番号
01-07-12	43611	A93130008
取扱店	ニシノミヤワカサ	
払込口座	[REDACTED]	
払込金額	*7,000	料金 *0
		<b>振替受付票</b> 払込みの証拠となるものですから大切に保存して下さい。 料金には、消費税等が含まれています。 (ゆうちょ銀行)
記号番号	*****-*****	
“あんしん” & “べんり” な スマホ決済アプリ ゆうちょPay		

日本災害救援ボランティアネットワーク

2-3

## ご利用明細票

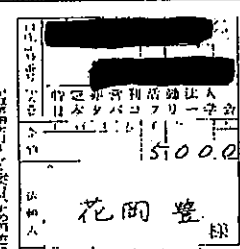
お取扱日	店番	取扱番号
01-09-02	43336	A93220004
取扱店	コウケン	
払込口座	[REDACTED]	
払込金額	*5,000	料金 *0
		<b>振替受付票</b> 払込みの証拠となるものですから大切に保存して下さい。 料金には、消費税等が含まれています。 (ゆうちょ銀行)
記号番号	*****-*****2381	
“あんしん” & “べんり” な スマホ決済アプリ ゆうちょPay		

日本タバコフリー学会

2-2

## ご利用明細票

お取扱日	店番	お取引内容
01-07-12	43611	通帳電信振替
記号	番号	
*****-*	*****	
取扱番号	お取引金額	
N124	*3,000	
	残高	
振替先 [REDACTED] ( [REDACTED] ) 受取人名: センコクサイカ イボ ランテ イアキ インレンメイ 依頼人名: ハナオカ ユカ		
今月のゆうちょ口座間の送金料金の 優遇回数は残り 0回です ご利用いただきましてありがとうございました。 ゆうちょ銀行		

全国災害ボランティア議員連盟

2-4

## ご利用明細票

お取扱日	店番	お取引内容
01-09-02	43336	通帳電信振替
記号	番号	
*****-*	*****	
取扱番号	お取引金額	
N113	*1,200	
	残高	
振替先 [REDACTED] ( [REDACTED] ) 受取人名: シヤツトウキツインホ クメツキコウ 依頼人名: ハナオカ ユカ		
今月のゆうちょ口座間の送金料金の 優遇回数は残り 0回です ご利用いただきましてありがとうございました。 ゆうちょ銀行		

愛動喫煙撲滅機構

## 所属している会と政務活動との関わり

### ■ 日本災害救援ボランティアネットワーク

防災と災害ボランティアについて学び、本市の防災行政に活かすために、過去に一般質問を行い、平成27年9月定例会に於いては、「災害ボランティア割引制度に関する意見書提出を求める請願」を筆頭紹介議員として提出し、全会一致で採択された。

季刊で発行される会報で、多くの情報を得ており、今後の本市の防災行政に活かしていきたい。

### ■ 全国災害ボランティア議員連盟

年に一回の定期研修会と、随時、研修会があり、防災と災害ボランティアについて学び、本市の防災行政に活かすために、過去に一般質問を行い、平成27年9月定例会に於いては、「災害ボランティア割引制度に関する意見書提出を求める請願」を筆頭紹介議員として提出し、全会一致で採択された。

また、この度の令和元年東日本台風に於いても、執行部と現地の会員議員を中心に、ボランティア活動の支援と、必要な物資等の情報交換を素早く行い、本市からも支援が行えた。

季刊で発行される会報で、多くの情報を得ており、今後の本市の防災行政に活かしていきたい。

### ■ 日本タバコフリー学会

禁煙の推進は、私の議員としてのライフワークであり、一般質問のたびに毎回質問を行っている。本会の大会で学んだ事や、日々メルマガで送られてくる情報が、一般質問を行う上で役に立っている。

### ■ 公益社団法人 受動喫煙撲滅機構

禁煙の推進は、私の議員としてのライフワークであり、一般質問のたびに毎回質問を行っている。季刊で送られてくる「STOP受動喫煙新聞」から得た情報が、一般質問を行う上で役に立っている。

# 響

ひびき

認定特定非営利活動法人

日本災害救援ボランティアネットワーク

N e w s l e t t e r

2019.11.17

## 響想の社会をめざして

### 台風19号 《支援活動報告》

この度の台風19号により、犠牲になられた方々にお悔やみを申し上げますと共に、被害に遭われた皆様にお見舞いを申し上げます。

政府より「激甚災害」と「非常災害」に指定された大規模な豪雨災害。10月12日（土）日本に上陸した台風は、関東地方や甲信地方、東北地方など日本列島を縦断し、各地に甚大な被害をもたらしました。当団体では、被災者救援に向けて10月13日に募金活動を開始いたしました。



◆先遣隊第一報【静岡県】10月13～14日、過去に協働活動の経験のある「静岡大学学生防災ネットワーク」と合流して、静岡県内を調査。10月13日午前11時の時点では、長野県内ではまだ救助活動が継続している最中で、被害の全体像が徐々に明らかになっている状況でした。社協によると、200戸が被災し、近くに災害ボラセンを設置するとの情報。

◆先遣隊第二報【長野県】10月16～17日の日程で、千曲川の氾濫で甚大な浸水被害が出ている長野市にも先遣隊を派遣しました。まずは地元の関係者から被災状況についての情報収集を行い、協定を結んでいる大阪大学の稲場先生とも合流し、約700世帯の被害が出ている豊野地区で避難所になっている小学校や公民館、千曲川の決壊現場である穂保地区の周辺などを中心に被災地をまわりました。

◆支援活動【福島県本宮市】10月18日、福島県本宮市を訪問。本宮市は一級河川の阿武隈川のみでなくその支流の安達太良川の両方から街の中心部に水が流れ込み、被害は広範囲に及び、街の至るところに災害廃棄物が山積みになっている状態。泥から舞い上がる埃の中、夜から予想されている大雨の前にと、被災者の皆さんが必死に作業されていました。街のあちこちで地元本宮高校の生徒たちがボランティア活動に参加している姿が目にとまりましたが、まだまだ見通しは立っていない様子でした。



(次ページに続く)

#### - c o n t e n t s -

- P1 . . . . . 台風19号
- P2 . . . . . 台風19号（続き）／募金のお願い
- P3 . . . . . Vision117／西日本豪雨災害支援活動／佐用町訪問
- P4 . . . . . 被災地での子ども支援事業
- P5 . . . . . 防災授業／災害ボランティア養成講座／防災イベント／生協まつり
- P6 . . . . . 防災チャレンジキャンプ／子ども防災クラブ／高木秋まつり／25周年事業のお知らせ
- P7 . . . . . Nうごき／Nごよみ
- P8 . . . . . 会員・寄付者・募金者のみなさま／カレンダー市開催のお知らせ／編集後記

## 全国災害ボランティア議員連盟 10周年研修会

# 「いざ」に備えよう!!

全国災害ボランティア議員連盟設立から10年を迎えましたが、この間、東日本大震災、熊本地震、西日本豪雨など多くの災害が発生し、「被災者の生活再建に災害ボランティアは欠かせない」という認識が定着したと言っても過言ではない状態となってきました。また、過去には「災害は忘れた頃にやってくる」という言葉もありましたが、今では、毎年災害を心配しなければならず、「いかに減災させるか」「被災後の復興をいかに早く進めるか」が各自治体の重要な課題となっています。

しかし、いざ災害が発生すると想定外への対応が続き、なかなか被災者支援が進まないといったケースも少なくありません。被災者ニーズをいかに受け止め、いかに応えるかを被災する前からしっかり考えておく必要があります。

そこで今回の研修会では、下記のとおり、これまでの活動の中で課題となった点について再度検討し、被災者支援活動が迅速に進むこと、そして自治体としての備えを高めることを目的に進めたいと考えています。多くの皆さまのご参加をお待ちしております。

全国災害ボランティア議員連盟  
会長 谷 公一

### 記

と き : 令和元年11月5日(火)~7日(木)

と ころ : 5日 衆議院第二議員会館1階多目的会議室

講演、課題検討会、10周年記念式典

全国町村会館ペルラン

情報交換会

6日 そなエリア東京(江東区有明3-8-35)

課題検討会、意見交換会、そなエリア東京見学

7日 葛飾区 堀切地区センター(堀切菖蒲園駅すぐ)及び周辺地域

「葛飾区で下町の防災対策を学ぼう」

参加費用 : 会員5,000円 非会員10,000円 ※1日のみの参加も可(同額)

5日の情報交換会は3,000円、6日の意見交換会は2,000円

7日の昼食は1,000円

出欠回答 : 10月15日までに「メール」または「FAX」でお願いします。

※できれば早めをお願いします。

mail : saiboragiren2009@yahoo.co.jp

Fax : 0778-42-5888

# 台風19号災害等の被災現場より 報告と課題検証

- 日時 令和2年2月12日(水) 午前10時～午後4時30分
- 場所 衆議院議員第2会館 第1会議室
- 参加費 会員 3,000円 非会員 5,000円 (議連会員当日入会可)  
情報交換会(会員・非会員とも) 5,000円
- 日程 (9:30～ 受付)

- 10:00～11:30 【現場報告と課題抽出】  
台風15号・19号災害など被災現場の状況と活動課題
- 12:30～13:00 【議連10周年記念式】  
国会議員会員挨拶・これまでの歩み報告

13:00～14:20 【記念講演】

一度は聞きたい防災講座!  
大人気の山村先生をお迎えます

## 最近の大規模災害に学ぶ

～自治体と地域の実践的防災・危機管理～

講師 防災システム研究所所長

山村武彦 氏



### プロフィール

1943年、東京都出身。新潟地震(1964年)でのボランティア活動を契機に、同年、防災・危機管理のシンクタンク「防災システム研究所」を設立。以来50年以上にわたり、世界中で発生する災害(250カ所以上)の現地調査を実施。

各報道番組での解説や助言、日本各地での講演(2,500回以上)、執筆活動などを通じ、防災意識の啓発に取り組む。

実践的防災・危機管理の第一人者。テレビ出演・著書等多数。

- 14:40～16:30 【現場課題解決の模索】  
現場報告や講演内容から、地域防災力向上に向けて、今後議員としてどう取り組むかを話し合う

17:00～ 【情報交換会】 会場:全国町村会館 7F「さいかち」



2019年

世界禁煙ウィーク兵庫県民フォーラム



# 県受動喫煙防止条例改正をふまえて

受動喫煙防止県条例は、施行後5年経過に伴う「改正」が、今年3月19日に公布、7月1日に一部実施、翌年(2020年)4月1日より全部施行されます。パネルディスカッションでは、「改正」受動喫煙防止県条例の説明と課題について討論を行います。

今年のWHO(世界保健機関)禁煙デーのテーマは「タバコと肺疾患」です。

タバコ(受動喫煙を含む)は、肺癌だけでなく、肺気腫などの閉塞性肺疾患(COPD)の最大の原因であり、喘息や肺炎も含めたタバコ関連病で、多くの県民の命が失われています。今回は、最近流行の「加熱式」タバコによる急性肺炎を、世界で初めて報告した呼吸器専門家による特別講演をお願いしました。

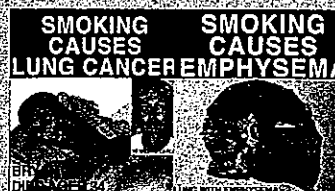

喫煙による肺癌死(左)及び肺気腫(右)  
(オーストラリアのタバコパッケージより)

是非とも、多くの方々のご参加をお待ちしています。

〈参加無料・申し込み不要〉

日時：2019年 **6月1日**(土) 13時30分～15時30分 (13時開場)

場所：兵庫県医師会館6階会議室 (三宮駅からポートライナー沿いに南へ徒歩7分、磯上公園手前)  
〒651-8555 神戸市中央区磯上通6丁目1番11号 TEL.(078)231-4114

(第1部) 13時30分～14時40分 総合司会：平林弘久 兵庫県医師会 理事

挨拶：兵庫県医師会 会長 空地 顕一  
兵庫県健康福祉部 健康局長 味木和喜子

## ★パネルディスカッション

### 「県条例の改正と今後の課題」

司会： 菌 潤 兵庫県タバコフリー協会 会長

演者： 藤原恵美子 兵庫県健康増進課 課長

足立光平 兵庫県医師会 副会長

菌 はじめ 兵庫県タバコフリー協会 副会長

休憩 (10分)

(第2部) 14時40分～15時30分

## ★特別講演

### 「肺疾患の最大の危険因子であるタバコ(加熱式を含む)」

座長： 菌 はじめ 兵庫県タバコフリー協会 会長

講師： 富岡 洋海 神戸市立医療センター西市民病院 副院長 呼吸器内科部長

閉会挨拶： 菌 潤 兵庫県タバコフリー協会 会長

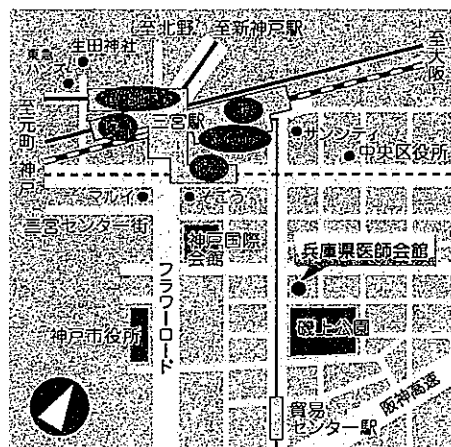

富岡 洋海 先生

主催： 兵庫県医師会、兵庫県タバコフリー協会 (HTFA)

後援予定： 兵庫県、兵庫県教育委員会、兵庫県歯科医師会、兵庫県薬剤師会、兵庫県看護協会、兵庫県健康財団、日本タバコフリー学会(TFAJ)、兵庫県タバコフリー協会、神戸新聞社

# STOP ZYUDOU KITUEN SINBUN 受動喫煙新聞

第29号  
冬号

2面：各地で進む受動喫煙と健康

3面：加熱式タバコ本当か？「厳

発行所：公益社団法人 受動喫煙撲滅機構

〒231-0015 神奈川県横浜市中区尾上町1-4-1 関内STビル10階  
電話 045-228-8523 FAX 045-228-8475 メール kanagawa@tabaco-manner.jp

発行人：田中 潤  
制作：株式会社タブアト新聞社

頒布価格：1部300円／定期購読1200円(4回/1年)税込み  
紙面デザイン・印刷：株式会社ポータルサイード印刷 刷金印刷

## 受動喫煙撲滅のさきがけ、日本禁煙友愛



竹下首相への陳情(1988年9月。左から三人目が小坂精尊初代会長) 机上には灰皿が多数置かれていました。

「一般社団法人日本禁煙友愛会」は、受動喫煙だけでなくタバコ問題全般に取り組んできた団体ですが、私たちの活動の大先達、文字通りの先駆者たちの会であり、まもなく65年にわたる歴史を終えるということ

…煙かきくまくと立ちこめた時代に立ち上がった民間団体がある。日本禁煙友愛会(長野県伊那市)は1955年に地元製の禁煙、故・小坂精尊さんの呼びかけで設立された◆禁煙で浮いたお金を福祉に寄付したり…他県に支部を広げつつ多彩な運動を展開した。世界保健機関(WHO)から表彰されたこともある。◆その団体が来年3月末の解散を決めたという。「会員の高齢化のため」と少しさみしい理由だが、やりきった感もありだろう。時代は着実にいい方向に進んでいる。

…第二次世界大戦後初の禁煙運動を展開したのが長野県伊那市の「日本禁煙友愛会」だった。1954年、伊那市在住の小坂(おさか)精尊氏が、「狂人の沙汰と扱われ」(本人談)なが

「受動喫煙撲滅機構」理事の渡辺文学氏(タバコ問題情報センター)代表も、2009年、「禁煙嫌煙運動30年を振り返って」と題した文で、同会に触れています。

…会員10名で発足した当時は一般の人の関心もなく禁煙の話がすれば笑って相手にされないという実情で大変苦勞したと聞かれています。(同誌「編集後記」 精爪渡副会長)

…同誌やネット記事から、同会の歴史を拾ってみました。

…読んでいただきありがとうございました

(様式1)

項目別集計表

(令和元年度)

項目番号	項目名			
3	広報・広聴費			
年月日	内容	支出額 (充当額)	備考	整理番号 又は 領収書番号
2020/3/26	市政報告 2020春号 印刷代@5.3×50,000×1.10	291,500 円		3-1
		円		
		円		
		円		
		円		
		円		
		円		
		円		
		円		
		円		
		円		
		円		
		円		
		円		
		円		
		円		
		円		
		円		
		円		
		円		
		円		
		円		
		円		
合計		291,500 円		

※ 領収書は項目別に整理し、この集計表を表紙としてください。



(様式8)

## 政務活動費市政報告チェックリスト

市政報告に関する経費に政務活動費を充当する場合は、発行した号毎にこのチェックリストを作成記入し、議員名を自署して提出して下さい。チェックリストは、収支報告書及び領収書等の証拠書類とともに公開されます。

議員名 (自署)

花岡 ゆたか

市政報告 2020年春号	発行日 又は納品日 2020年3月26日
発行部数 50,000部	充当率 100% を充当 ※3分の1、100%などの割合を記入

★ 政務活動費を充当する場合、以下にチェックが必要です。

「政務活動費運用に関する手引き」p12を参照

領収書、納品書、請求書（3点とも業者発行のものに限る）を添付しています。

★ 全額充当する場合は、原則として以下のすべてにチェックが必要です。

全額充当の場合、政務活動目的以外の記載の混在はできません。

「政務活動費運用に関する手引き」p11～p12を参照

① 市政報告の発行は、自己の選挙前事前運動と混同されないよう、発行時期及び発行部数等が大きく偏らないように配慮しなければなりません。

任期中はじめての発行が自己の選挙前ではありません

市政報告を自己の選挙前だけに集中させていません

選挙前だけそれまでの発行部数を大幅に増刷していません

※選挙前とは選挙6ヶ月前をいう。

② 市政報告の発行は自己の宣伝行為と混同されないよう、内容及び写真等の使用には十分配慮しなければなりません。

市政と無関係な事項、宣伝を含む事項を掲載していません

発行者特定の目的を超えた不必要な自己等の写真等を掲載していません

自己の氏名やスローガンなどを不自然に大きく掲載していません

次ページに続く

③ 原則として市政報告には自己の議員活動紹介を載せることはできませんが、記事内容の説明上必要な場合や市政調査に関する場合など、宣伝行為とならないものは例外とされています。

政治活動・後援会活動を含む行為・行動の紹介はありません（例外を除く）

単に各行事などへの出席を紹介するものではありません（例外を除く）

過去における自己の実績紹介あるいはそう解釈される恐れがある表現の羅列はありません（例外を除く）

④ 市政報告には発行者を特定させるために必要な情報を超えて自己の紹介について掲載することはできません。

プロフィール等を長大に載せることはしていません

⑤ 市政報告に掲載する意見は市政に関連するものに限るとされています。

市政に関係しない自己の主張、見解、政治的信条等を載せること、また同様なほかの意見を引用することはしていません

チェック項目や充当の考え方についての補足説明

--

(様式7)

# 領 収 書 等 貼 付 用 紙

整理番号	3-1
項 目 ※該当する項目 一つに☑する	<input type="checkbox"/> 1:調査研究費 <input type="checkbox"/> 2:研修・会議費 <input checked="" type="checkbox"/> 3:広報・広聴費 <input type="checkbox"/> 4:資料購入費 <input type="checkbox"/> 5:交通・通信費 <input type="checkbox"/> 6:人件費 <input type="checkbox"/> 7:事務費 <input type="checkbox"/> 8:事務所費
備 考 (按分率等)	
支出年月日	年 月 日 ~ 年 月 日

次頁以降に貼付

※ 重ねないで4隅をのりづけし、必要記載事項を消さないように注意してください。

※ 原則として、枠からはみ出さない範囲で、同じ経費項目の領収書は可能な限り複数枚をまとめて貼って下さい。  
ただし活動記録簿を伴う支出は、活動記録簿ごとにまとめて下さい。

※ 領収書の横に領収書番号を記入してください。 ※ 整理番号欄は、必要に応じて適宜使用してください。

# 請求書

花岡 ゆたか 様

令和 2年 3月 26日

お客様コード

担当者



毎度ありがとうございます。下記の通りご請求申し上げます。

■お振込先 三井住友銀行 甲子園口支店  
三菱UFJ銀行 西宮支店

前回御請求額	御入金額	調整額	繰越額	御買上額(税抜)	値引額(税抜)	消費税	今回御買上額	今回御請求額
0	0	0	0	265,000	0	10% 26,500	291,500	291,500

月日	区分	品名	数量	単位	単価	金額	消費税等	税込金額
3月26日	50	チラシ	50,000	枚	5 <sup>30</sup>	265,000		265,000
		【 外税消費税等 】 (税対象額 265,000)					26,500	26,500
		■ 以下余白 ■						

3-1

# 納品書

約定・一括 No. 036750-1-A

令和 2年 3月 26日

花岡 ゆたか 様

お客様コード

受注番号 047149/01  
担当者

ヒョウダ  
**兵田印刷工業株式会社**  
取扱い品に代わってクレイティブな裏面印刷がほしい  
〒663-8136 西宮市笠屋町3-16 TEL.0798(47)3501 FAX.0798(41)3713

品名	数量	単位	単価	金額	摘要
チラシ	50,000	枚	5.30	265,000	047149
以下	余	白			

毎度ありがとうございます。  
上記の通り納品申し上げます。

※消費税は締日で一括計算されます。※

合計金額

265,000

3-1

# 領収書

No. \_\_\_\_\_

花岡 ゆたか 様

令和 2年 3月 26日

金額	¥	2	9	1	5	0	0
----	---	---	---	---	---	---	---



但し

上記の金額正に領収いたしました

ヒョウダ  
**兵田印刷工業株式会社**  
取扱い品に代わってクレイティブな裏面印刷がほしい  
〒663-8136 西宮市笠屋町3-16 TEL.0798(47)3501 FAX.0798(41)3713

担当者

# 花岡ゆたか



子どもに  
ツケを  
まわさない!

西宮市議会議員4期目

広報委員会 委員長

西宮市都市計画審議会 委員

発行：西宮市議会議員 花岡ゆたか事務所 〒663-8174 西宮市甲子園四番町 10-5 TEL：0798-39-9691 FAX：0798-39-9181

## 「学校施設長寿命化計画」にモノ申します!

全国的に高度成長期に整備された社会インフラや公的施設の老朽化が深刻で、再整備の時期の集中と費用の増大が喫緊の課題となっています。国は2013年11月に「インフラ長寿命化基本計画」を策定し、戦略的に体制の構築等を進め、トータルコストの縮減と予算の平準化を図るとしています。そのうち、文部科学省は、第2次ベビーブームの世代に建設された公立学校施設の老朽化対策の推進ため、各自治体に対して「学校施設の長寿命化計画」を策定するように求めました。そして、各市の長寿命化計画の策定状況を勘案した上で、公立学校施設整備の国庫補助を行うとしました。

国の基本計画に基づき、西宮市に於いては、昨年3月に「西宮市学校施設長寿命化計画」が策定され、その中で、鉄筋コンクリート造の校舎の耐用年数を今までの築年後50年程度から築年後原則80年にするなど、既存の校舎の寿命を延ばすよう整備方針を示しました。

しかしながら、過去市は、昭和30年代に建てられた南側開放廊下型の校舎に関して、改築を念頭に早期解決を図ると計画してきました。南側開放廊下型は、建築工期を短く工事費を安くするために考案された形式で、昭和30年代頃に多くの校舎建築に取り入れられました。しかし、強い風が吹いたりすると砂埃で教室内が汚れる、雨で廊下が濡れるなど不評で、これまで西宮市内でも老朽化を機に順番に建て替えられてきました。この度の「西宮市学校施設長寿命化計画」で整備方針が変更され、まだ改築されなかった南側開放廊下型の校舎が今後も20年程残る事になってしまい、非常に残念です。

西宮市は文教住宅都市を標榜し、「子育てするなら西宮」と子育て世代に選ばれるまちです。未来を担う子ども達の教育環境を整えるのは大人の責務で、学校施設の最適化は最優先されるべきことです。また、学校施設は子ども達の学習・生活の場であるだけでなく、災害発生時の地域住民の避難所でもあり、地域コミュニティの拠点としての役割も今後ますます期待されています。厳しい財政状況下においては、国の方針に合わせて国庫補助を受けることも大事ですが、学校施設が子ども達の学習や生活に与える影響や学校の社会的役割も考慮し、これまでの計画をくつがえさず、老朽校舎の改築を進めるべきです。

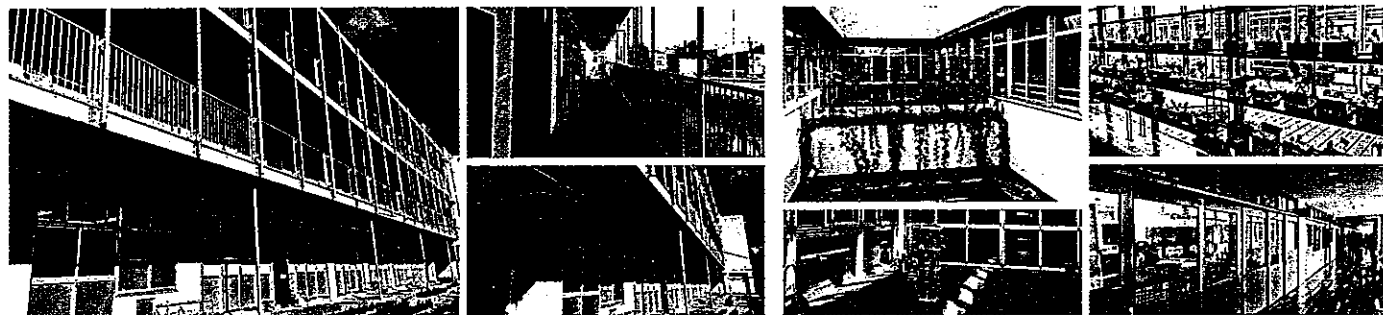

左：築60年以上の南側開放廊下型の校舎 右：築4年の内廊下型の校舎 西宮市内で教育環境の格差を生み出している現状

# 武庫川の氾濫に備えて ～命を守る治水ダムの整備を！～

近年、気候変動や大型台風により豪雨災害が日本各地で頻発化・激甚化しています。中でも、令和元年10月に東日本を直撃した台風19号は、台風通過時に1日で年間降水量の3分の1にもなる雨量を記録し、71河川で140カ所以上堤防が決壊、死者92名、行方不明者4名、災害家屋8万2,000棟以上と恐るべき被害をもたらしました。被災された方々に心からお悔やみを申し上げるとともに、被災地の1日も早い復旧・復興をお祈りいたします。

西宮市にとっても、武庫川の治水対策は喫緊の課題です。武庫川は、人口・資産が集積している阪神間の市街地を流れており、洪水時に氾濫が想定される区域には約107万人が居住しています。兵庫県は、台風19号と同等の豪雨が起きた場合、武庫川の上流から下流までかなりの部分で氾濫する恐れがあり大規模な被害が出るとの見解を出しています。シミュレーションで、現在進める浸食防止の護岸工事や川底の掘削などの治水計画が予定通りに終わったとしても、氾濫する恐れがあるとの試算が出たというのです。手を尽くしても堤防が耐えられないのであれば、現在事実上の棚上げとなっている「武庫川ダム」の整備を県に強く求めていくべきだと私は考えます。

私は、過去10年にわたり、武庫川ダムの整備を県に求めるべきだと市に訴えてまいりました。山田市長、河野市長、今村市長と、西宮市は武庫川ダム計画の肯定派であったと私は理解しております。石井市長は、「ダムなどの治水安全度の向上に向けた施設の整備につきましては、次期河川整備計画の策定の際に、あらゆる選択肢を視野に入れながら、より効果の高い治水対策の検討が進められるよう、県に働きかけてまいりたい」と私の問いに答弁されました。台風19号では、八ツ場ダムが利根川を救ったとまで報道されております。流量のリミッターの役割を果たす武庫川ダムを整備するよう、市長にはぜひとも県に前向きに働きかけてほしいと思います。

平成18年9月の武庫川ダムに関する一般質問で、当時の山田市長は次のように答弁されました。「自然は時間をかけて復元が可能な面がございます。しかしながら、奪われた人命は二度と取り戻すことができない最も尊いものでございます。」私もその通りだと思います。市民の命と財産を守ることが我々の責務です。ぜひ、兵庫県には自然環境にも配慮した上で武庫川ダムの整備を進めていただきたいと思います。



平成30年7月西日本豪雨時の武庫川の様子(武庫川駅が浸水寸前)

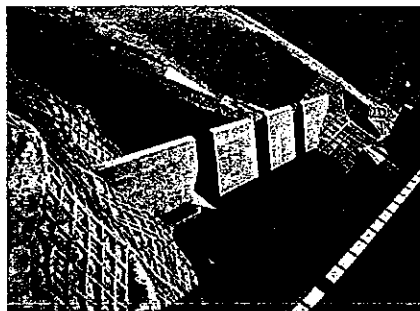

武庫川渓流には穴あきダムが建設予定でした(写真はイメージ)

西宮市の洪水ハザードマップ



ご自身と家族の命を守るためには、ひとりひとりの防災対策、日ごろの備えが大事です。避難所の確認や安否確認などしておきましょう。

## 『新型コロナウイルス感染症』 電話相談窓口



西宮市は、新型コロナウイルス感染症に迅速かつ冷静な対応を図るため、2月27日(木)、市長を本部長とする「西宮市新型コロナウイルス感染症対策本部」を設置しました。市民の安全・安心を確保するため、全力で対策を講じていきます。市民の皆さまにおかれましては、かぜや季節性インフルエンザと同様に、手洗いや咳エチケットなどの感染症予防対策に努めていただくようお願いいたします。

### ①西宮市帰国者・接触者相談センター (医療的な相談)

**0798-26-2240**

受付時間 8:45 ~ 21:00 (平日・土日祝)  
FAX 番号 / 0798-33-1174

相談の目安

- 風邪の症状や37.5℃以上の発熱が4日以上続く人 (解熱剤を飲み続ける必要があるときを含む)
  - 強いだるさ(倦怠感)や息苦しさ(呼吸困難)がある人
- ※高齢者や基礎疾患がある人は重症化しやすいため、上記の症状が2日以上続く場合もご相談ください

### ②一般的な西宮市の相談窓口

**0798-35-3456**

受付時間 8:45 ~ 19:00 (平日・土日祝)

### ③厚生労働省の相談窓口

**0120-565653**

受付時間 9:00 ~ 21:00 (平日・土日祝)  
FAX 番号 / 03-3595-2756

(様式1)

### 項目別集計表

(令和元年度)

項目番号	項目名			
年月日	内 容	支 出 額 (充 当 額)	備 考	整理番号 又は 領収書番号
4	資料購入費			
2019/6/1	読売新聞 (6月分)	4,400 円		4-1
2019/7/1	読売新聞 (7月分)	4,400 円		4-2
2019/8/1	読売新聞 (8月分)	4,400 円		4-3
2019/9/1	読売新聞 (9月分)	4,400 円		4-4
2019/10/1	読売新聞 (10月分)	4,400 円		4-5
2019/11/1	読売新聞 (11月分)	4,400 円		4-6
2019/12/1	読売新聞 (12月分)	4,400 円		4-7
2020/1/1	読売新聞 (1月分)	4,400 円		4-8
2020/2/1	読売新聞 (2月分)	4,400 円		4-9
2020/3/1	読売新聞 (3月分)	4,400 円		4-10
2019/10/30	南海日日新聞 (月刊奄美12ヶ月分)	4,000 円		4-11
2019/11/26	印紙代 (会社の謄本)	1,200 円		4-12
2020/3/10	公文書の写し	2,910 円		4-13
		円		
		円		
		円		
		円		
		円		
		円		
		円		
		円		
		円		
		円		
		円		
合 計		52,110 円		

※ 領収書は項目別に整理し、この集計表<sup>32</sup>を表紙としてください。



(様式7)

# 領 収 書 等 貼 付 用 紙

整理番号	4-1 ~ 4-13
項 目 ※該当する項目 一つに☑する	<input type="checkbox"/> 1:調査研究費 <input type="checkbox"/> 2:研修・会議費 <input type="checkbox"/> 3:広報・広聴費 <input checked="" type="checkbox"/> 4:資料購入費 <input type="checkbox"/> 5:交通・通信費 <input type="checkbox"/> 6:人件費 <input type="checkbox"/> 7:事務費 <input type="checkbox"/> 8:事務所費
備 考 (按分率等)	
支出年月日	年 月 日 ~ 年 月 日

次頁以降に貼付

※ 重ねないで4隅をのりづけし、必要記載事項を消さないように注意してください。  
※ 原則として、枠からはみ出さない範囲で、同じ経費項目の領収書は可能な限り複数枚をまとめて貼って下さい。  
ただし活動記録簿を伴う支出は、活動記録簿ごとにまとめて下さい。  
※ 領収書の横に領収書番号を記入してください。 ※ 整理番号欄は、必要に応じて適宜使用してください。

ご利用金額 合計 87,587 円	-	左記に対する入金 合計 0 円	=	今回請求金額 87,587 円
----------------------	---	--------------------	---	--------------------

ご利用明細

年月日	ご利用店名および商品名	家族	支払方法	ご利用金額	備	考
*** ショッピングご利用明細 ***						
2019 6 1	読売新聞 (コース)		1回	4400	4-1	
2019 6 10	5月分 au電話利用料		1回	6084		
2019 6 11	テル (株)		1回	67532		
2019 6 15	ソフトバンクM (05月分)		1回	2680		
2019 6 28	GOOGLE *GOOGLE STORAGE (G.CO/HELPPAY#)		1回	1300	現地通貨額 1300.00 JPY 円換算レート: 6/29 1.0000	
2019 6 30	So-net		1回	216		
2019 6 30	So-net		1回	4		
2019 6 30	So-net		1回	108		
2019 6 30	So-net		1回	432		
2019 6 30	So-net		1回	3888		
2019 6 30	So-net		1回	41		
2019 6 30	So-net		1回	108		
2019 6 30	So-net		1回	216		
2019 6 30	So-net		1回	540		
2019 6 30	So-net		1回	38		

ご利用金額 合計  
24,924 円

左記に対する入金 合計  
0 円

今回請求金額  
24,924 円

ご利用明細

年月日	ご利用店名および商品名	家族 支払 方法	ご利用金額	備	考
	*** ショッピングご利用明細 ***				
2019 7 1	読売新聞 (ユース)	1回	4400	4-2	
2019 7 10	06月分 au電話利用料	1回	6081		
2019 7 15	ソフトバンクM (06月分)	1回	2680		
2019 7 28	GOOGLE *GOOGLE STORAGE (G.CO/HELPPAY#)	1回	1300	現地通貨額: 1300.00 JPY 円換算レート: 7/29 1.0000	
2019 7 31	So-net	1回	432		
2019 7 31	So-net	1回	16		
2019 7 31	So-net	1回	4		
2019 7 31	So-net	1回	3888		
2019 7 31	So-net	1回	216		
2019 7 31	So-net	1回	135		
2019 7 31	So-net	1回	540		
2019 7 31	So-net	1回	108		
2019 7 31	So-net	1回	108		
2019 7 31	So-net	1回	216		

ご利用金額 合計  
161,470 円

左記に対する入金 合計  
0 円

今回請求金額  
161,470 円

ご利用明細

年月日	ご利用店名および商品名	家族 支払 方法	ご利用金額	備	考
*** ショッピングご利用明細 ***					
2019 8 1	読売新聞 (ニース)	1回	4400	4-3	
2019 8 10	07月分 au電話利用料	1回	6082		
2019 8 15	ソフトバンクM (07月分)	1回	2681		
2019 8 28	GOOGLE *GOOGLE STORAGE (G.CO/HELPPAY#)	1回	1300	現地通貨額: 1300.00 JPY 円換算レート: 8/29 1.0000	
2019 8 30	AMAZON CO JP	1回	2060		
2019 8 31	So-net	1回	216		
2019 8 31	So-net	1回	432		
2019 8 31	So-net	1回	108		
2019 8 31	So-net	1回	68		
2019 8 31	So-net	1回	6		
2019 8 31	So-net	1回	216		
2019 8 31	So-net	1回	540		
2019 8 31	So-net	1回	108		
2019 8 31	So-net	1回	3888		
2019 8 31	So-net	1回	58		

ご利用金額 合計  
25,636 円

左記に対する入金 合計  
0 円

今回請求金額  
25,636 円

ご利用明細

年月日	ご利用店名および商品名	家族 支払 方法	ご利用金額	備 考
*** ショッピングご利用明細 ***				
2019-9-1	読売新聞 (ユース)	1回	4400	4-4
2019-9-10	08月分 au電話利用料	1回	6092	
2019-9-15	ソフトバンクM (08月分)	1回	2681	
2019-9-28	GOOGLE +GOOGLE STORAGE (G.CO/HELPPAY#)	1回	1300	現地通貨額 1300.00 JPY 円換算レート: 9/29 1.0000
2019-9-30	So-net	1回	6	
2019-9-30	So-net	1回	108	
2019-9-30	So-net	1回	216	
2019-9-30	So-net	1回	216	
2019-9-30	So-net	1回	108	
2019-9-30	So-net	1回	97	
2019-9-30	So-net	1回	52	
2019-9-30	So-net	1回	3888	
2019-9-30	So-net	1回	432	
2019-9-30	So-net	1回	540	

ご利用金額 合計  
19,569 円

左記に対する入金 合計  
0 円

今回請求金額  
19,569 円

ご利用明細

年月日	ご利用店名および商品名	家族 支払 方法	ご利用金額	備	考
	*** ショッピングご利用明細 ***				
20191001	読売新聞 (ユース)	1回	4400	4-5	
20191010	09月分 au 電話利用料	1回	6218		
20191015	ソフトバンクM (09月分)	1回	2681		
20191028	GOOGLE *GOOGLE STORAGE (G.CO/HELPPAY#)	1回	1300	現地通貨額: 1300.00 JPY 円換算レート: 10/29 1.0000	
20191031	So-net	1回	216		
20191031	So-net	1回	550		
20191031	So-net	1回	220		
20191031	So-net	1回	38		
20191031	So-net	1回	52		
20191031	So-net	1回	108		
20191031	So-net	1回	6		
20191031	So-net	1回	432		
20191031	So-net	1回	3960		
20191031	So-net	1回	108		

ご利用金額 合計  
20,184 円

左記に対する入金 合計  
0 円

今回請求金額  
20,184 円

ご利用明細

年月日	ご利用店名および商品名	家族 支払 方法	ご利用金額	備	考
	*** ショッピングご利用明細 ***				
20191111	読売新聞 (ユース)	1回	4400	A-6	
20191110	10月分 au電話利用料	1回	6190		
20191115	ソフトバンクM (10月分)	1回	2730		
20191128	GOOGLE *GOOGLE STORAGE (G.CO/HELPPAY#)	1回	1300	現地通貨額: 1300.00 JPY 円換算レート: 11/29 1.0000	
20191130	So-net	1回	220		
20191130	So-net	1回	147		
20191130	So-net	1回	440		
20191130	So-net	1回	110		
20191130	So-net	1回	110		
20191130	So-net	1回	3960		
20191130	So-net	1回	220		
20191130	So-net	1回	550		
20191130	So-net	1回	20		
20191130	So-net	1回	7		

ご利用金額合計  
20,082 円

左記に対する入金合計  
0 円

今回請求金額  
20,082 円

ご利用明細

年月日	ご利用店名および商品名	家族 支払 方法	ご利用金額	備	考
*** ショッピングご利用明細 ***					
20191211	読売新聞 (ユース)	1回	4400	4-7	
20191210	11月分 au電話利用料	1回	6193		
20191215	ソフトバンクM (11月分)	1回	2730		
20191228	GOOGLE *GOOGLE STORAGE (G.CO/HELPPAY#)	1回	1300	現地通貨額: 1300.00 JPY 再換算レート: 12/29 1.0000	
[REDACTED]					
20191231	So-net	1回	220		
20191231	So-net	1回	110		
20191231	So-net	1回	440		
20191231	So-net	1回	42		
20191231	So-net	1回	20		
20191231	So-net	1回	220		
20191231	So-net	1回	110		
20191231	So-net	1回	7		
20191231	So-net	1回	550		
20191231	So-net	1回	3960		



ご利用金額 合計  
20,104 円

左記に対する入金 合計  
0 円

今回請求金額  
20,104 円

ご利用明細

年月日	ご利用店名および商品名	家族 支払 方法	ご利用金額	備	考
*** ショッピングご利用明細 ***					
2020 1 1	読売新聞 (ユース)	1回	4400	4-β	
2020 1 10	12月分 au電話利用料	1回	6190		
2020 1 15	ソフトバンクM (12月分)	1回	2730		
2020 1 27	GOOGLE PLAY JAPAN	1回	1300		
2020 1 31	So-net	1回	550		
2020 1 31	So-net	1回	110		
2020 1 31	So-net	1回	220		
2020 1 31	So-net	1回	7		
2020 1 31	So-net	1回	78		
2020 1 31	So-net	1回	3960		
2020 1 31	So-net	1回	110		
2020 1 31	So-net	1回	440		
2020 1 31	So-net	1回	220		
2020 1 31	So-net	1回	9		

ご利用金額 合計

20,086 円

左記に対する入金 合計

0 円

今回請求金額

20,086 円

## ご利用明細

年 月 日	ご利用店名および商品名	家族 支払 方法	ご利用金額	備 考
	*** ショッピングご利用明細 ***			
2020 2 1	読売新聞 (キース)	1回	4400	4-9
2020 2 10	01月分 au電話利用料	1回	6195	
2020 2 15	ソフトバンクM (01月分)	1回	2729	
2020 2 27	GOOGLE PLAY JAPAN	1回	1300	
2020 2 29	So-net	1回	440	
2020 2 29	So-net	1回	110	
2020 2 29	So-net	1回	4	
2020 2 29	So-net	1回	110	
2020 2 29	So-net	1回	220	
2020 2 29	So-net	1回	220	
2020 2 29	So-net	1回	550	
2020 2 29	So-net	1回	3960	
2020 2 29	So-net	1回	59	
2020 2 29	So-net	1回	9	

ご利用金額 合計  
20,060 円

左記に対する入金 合計  
0 円

今回請求金額  
20,060 円

ご利用明細

年月日	ご利用店名および商品名	家族 支払 方法	ご利用金額	備 考
	*** ショッピングご利用明細 ***			
2020 3 1	読売新聞 (コース)	1回	4400	4-10
2020 3 10	02月分 au電話利用料	1回	6189	
2020 3 15	ソフトバンクM (02月分)	1回	2729	
2020 3 27	GOOGLE PLAY JAPAN	1回	1300	
2020 3 31	So-net	1回	9	
2020 3 31	So-net	1回	220	
2020 3 31	So-net	1回	440	
2020 3 31	So-net	1回	4	
2020 3 31	So-net	1回	550	
2020 3 31	So-net	1回	39	
2020 3 31	So-net	1回	3960	
2020 3 31	So-net	1回	110	
2020 3 31	So-net	1回	220	
2020 3 31	So-net	1回	110	

# ご利用明細票

4-11

お取扱日	店番	取扱番号
01-10-3043336	A93150015	
取扱店	ロウシエン	
払込口座	[REDACTED]	
払込金額	*4,000	料金 *152
口座番号	[REDACTED]	
振替受付票	払込みの証拠となるものですから大切に保存して下さい。 料金には、消費税等が含まれています。 (ゆうちょ銀行)	
南海日日新聞社	〒 663-0173 西宮市平子園三番町11-20-302 花岡 豊 様	
記号番号	*****-* *****[REDACTED]	
"あんしん" & "べんり" な スマホ決済アプリ ゆうちょPay		

## 領収書

日本郵便オフィスサポート(株)  
(法務局西宮支局印紙販売所)

西宮市浜町7番35号  
(西宮地方合同庁舎)  
TEL 0798-26-0171  
2019-11-26 13:45  
727920

印紙	¥600
印紙	¥600
合計	¥1,200
お預り	¥1,200
お釣	¥0

4-12 (一般貨物の差)

## 領 収 書 H No 250476

住 所			
氏 名 花岡 豊 様			
科 目	金 額	百 万	千 円
複写機使用料 公文書の写し作成費用	¥	2	910
合 計	¥	2	910
備 考			
上記の金額を領収しました。			
平成 2 年 3 月 10 日			
令和			
西宮市 情報公開課		出納員 村本和宏	
西宮市 情報公開課 現金取扱員 中東昭彦			

- この領収書は西宮市出納員および取扱者印の押印によってその効力を生じます。ただし、小切手の場合はその交換計算を終了したあとでなければ領収書の効力は生じません。
- この領収書は、5カ年間大切に保存してください。

4-13 (一般貨物の差)

(様式1)

## 項目別集計表

(令和元年度)

項目番号	項目名			
5	交通・通信費			
年月日	内 容	支 出 額 (充 当 額)	備 考	整理番号 又は 領収書番号
2019/12/18	はがき @63×3000	189,000 円		5-1
2020/1/7	スマートレター	180 円		5-2
2020/2/25	切手 @84×100	8,400 円		5-3
2019/6/20	ガソリン	1,514 円		5-4
2019/7/17	ガソリン	1,326 円		5-5
2019/8/20	ガソリン	1,360 円		5-6
2019/9/16	ガソリン	1,405 円		5-7
2019/10/21	ガソリン	1,278 円		5-8
2019/11/21	ガソリン	1,058 円		5-9
2020/1/1	ガソリン	1,432 円		5-10
2020/1/15	ガソリン	1,144 円		5-11
2020/2/26	ガソリン	1,334 円		5-12
2019/7/5	携帯電話 (6月分)	1,721 円		5-13
2019/8/5	携帯電話 (7月分)	1,721 円		5-14
2019/9/6	携帯電話 (8月分)	1,725 円		5-15
2019/10/5	携帯電話 (9月分)	1,767 円		5-16
2019/11/5	携帯電話 (10月分)	1,753 円		5-17
2019/12/6	携帯電話 (11月分)	1,754 円		5-18
2020/1/8	携帯電話 (12月分)	1,753 円		5-19
2020/2/7	携帯電話 (1月分)	1,755 円		5-20
2020/3/6	携帯電話 (2月分)	1,753 円		5-21
2020/4/5	携帯電話 (3月分)	1,758 円		5-22
2019/6/30	固定電話・FAX・インター ネット接続料 (6月分)	1,781 円		5-23
2019/7/31	固定電話・FAX・インター ネット接続料 (7月分)	1,791 円		5-24

2019/8/31	固定電話・FAX・インターネット接続料 (8月分)	1,815 円		5-25
2019/9/30	固定電話・FAX・インターネット接続料 (9月分)	1,808 円		5-26
2019/10/31	固定電話・FAX・インターネット接続料 (10月分)	1,815 円		5-27
2019/11/30	固定電話・FAX・インターネット接続料 (11月分)	1,823 円		5-28
2019/12/31	固定電話・FAX・インターネット接続料 (12月分)	1,854 円		5-29
2020/1/31	固定電話・FAX・インターネット接続料 (1月分)	1,819 円		5-30
2020/2/29	固定電話・FAX・インターネット接続料 (2月分)	1,828 円		5-31
2020/3/31	固定電話・FAX・インターネット接続料 (3月分)	1,820 円		5-32
2019/6/30	ワイモバイルE (6月分)	765 円		5-33
2019/7/31	ワイモバイルE (7月分)	765 円		5-34
2019/8/31	ワイモバイルE (8月分)	765 円		5-35
2019/9/30	ワイモバイルE (9月分)	765 円		5-36
2019/10/31	ワイモバイルE (10月分)	790 円		5-37
2019/11/30	ワイモバイルE (11月分)	790 円		5-38
2019/12/31	ワイモバイルE (12月分)	790 円		5-39
2020/1/31	ワイモバイルE (1月分)	789 円		5-40
2020/2/29	ワイモバイルE (2月分)	789 円		5-41
2020/3/31	ワイモバイルE (3月分)	789 円		5-42
2019/6/29	Google ドライブ (6月分)	650 円		5-43
2019/7/29	Google ドライブ (7月分)	650 円		5-44
2019/8/29	Google ドライブ (8月分)	650 円		5-45
2019/9/29	Google ドライブ (9月分)	650 円		5-46
2019/10/29	Google ドライブ (10月分)	650 円		5-47
2019/11/29	Google ドライブ (11月分)	650 円		5-48
2019/12/29	Google ドライブ (12月分)	650 円		5-49
2020/1/29	Google ドライブ (1月分)	650 円		5-50
2020/2/29	Google ドライブ (2月分)	650 円		5-51
2020/3/29	Google ドライブ (3月分)	650 円		5-52
2020/3/31	交通費	10,720 円		5-55

		円		
		円		
		円		
		円		
		円		
合 計		270,062 円		

※ 領収書は項目別に整理し、この集計表を表紙としてください。

(様式3)

## 使用電話届

(令和元年度 政務活動費 充当分)

西宮市議会議員 様

会派名 (議員名) 花岡ゆたか (自署)

下記の通り政務活動費の交通・通信費を充当する使用電話番号を届け出ます。

種類	設置場所	電話番号
電話	自宅	0798 - 39 - 9691
FAX	自宅	0798 - 39 - 9181
携帯電話		

- ※ この届書は、収支報告書にあわせて毎回提出してください。
- ※ この届書は、収支報告書とあわせて公開されます。  
(携帯電話番号など、公表されていない番号は秘匿処理のうえ、公開します。)



(様式7)

# 領 収 書 等 貼 付 用 紙

整理番号	5-1 ~ 5-55
項 目 ※該当する項目 一つに☑する	<input type="checkbox"/> 1:調査研究費 <input type="checkbox"/> 2:研修・会議費 <input type="checkbox"/> 3:広報・広聴費 <input type="checkbox"/> 4:資料購入費 <input checked="" type="checkbox"/> 5:交通・通信費 <input type="checkbox"/> 6:人件費 <input type="checkbox"/> 7:事務費 <input type="checkbox"/> 8:事務所費
備 考 (按分率等)	
支出年月日	年 月 日 ~ 年 月 日

次頁以降に貼付

※ 重ねないで4隅をのりづけし、必要記載事項を消さないように注意してください。  
※ 原則として、枠からはみ出さない範囲で、同じ経費項目の領収書は可能な限り複数枚をまとめて貼って下さい。  
ただし活動記録簿を伴う支出は、活動記録簿ごとにまとめて下さい。  
※ 領収書の横に領収書番号を記入してください。 ※ 整理番号欄は、必要に応じて適宜使用してください。

5-1

### 領収書

様		
【販売】		
郵便葉書インク		
63円 3,000枚	¥189,000	
-----		
小計	¥189,000	
-----		
課税計	¥0	
(内消費税等)	¥0)	
非課税計	¥189,000	
-----		
合計	¥189,000	
お預り 現金	¥189,000	

印紙税申告納付につき趣町  
税務署承認済

〒100-8792 日本郵便株式会社  
東京都千代田区大手町2-3-1  
取扱日時：2019年12月18日 10:23  
担当：[REDACTED]  
発行No. 19121811009 端341055578.  
連絡先：西宮東郵便局  
TEL:0570-071-698

市政報告

5-2

### 領収書

様		
【販売】		
スマートレター		
180円 1枚	¥180	
-----		
小計	¥180	
-----		
課税計(10%)	¥0	
(内消費税等)	¥0)	
非課税計	¥180	
-----		
合計	¥180	
お預り金額	¥180	

〒100-8792 日本郵便株式会社  
東京都千代田区大手町2-3-1  
取扱日時：2020年1月7日 12:05  
担当：[REDACTED]  
発行No. 20010715958 端N93箱01  
連絡先：西宮東郵便局  
TEL:0570-071-698

**郵便局からのお知らせ**

**2019年10月1日(火)から郵便料金などが変わりました。**

消費税率の改定に伴い、郵便料金などを  
変更させていただきました。  
詳しくは、日本郵便株式会社Webサイトを  
ご覧いただくか、お近くの郵便局にお尋ねください。

郵便 [REDACTED] 配達員 [REDACTED]

資料送付

5-3

### 領収書

様		
【販売】		
2020年春グリーティング84		
840円 10枚	¥8,400	
-----		
小計	¥8,400	
-----		
課税計(10%)	¥0	
(内消費税等)	¥0)	
非課税計	¥8,400	
-----		
合計	¥8,400	
お預り金額	¥10,000	
おつり	¥1,600	

〒100-8792 日本郵便株式会社  
東京都千代田区大手町2-3-1  
取扱日時：2020年2月25日 14:17  
担当：[REDACTED]  
発行No. 20022519373 端N92箱02  
連絡先：西宮東郵便局  
TEL:0570-071-698

資料送付



西宮市議会議員

市政報告

# 花岡ゆたか

子どもに  
ソケを  
まわさない!

## 次代を担う子ども達のために ～ 2050年に向けて～

高度成長期に全国的に整備された地方自治体の施設が、改築の時期を迎えています。西宮市でも阪神・淡路大震災の後、多くの庁舎を耐震化して使用してきました。また急激な人口増加と、2008年に中核市に移行したことに伴い県から権限譲渡があり事務量が大幅に増加し、市職員も増えました。そのため本庁舎の周辺に、南館、西館、東館、江上庁舎、保健所、消防局、上下水道局が点在し、業務の不効率がおきています。

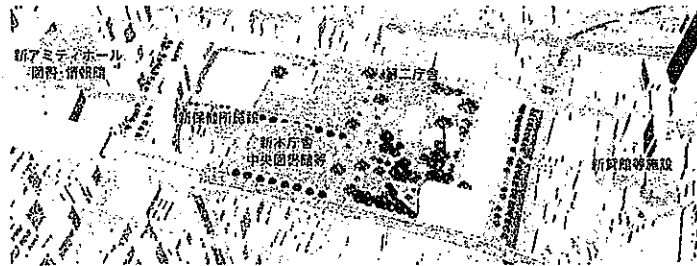

この度、点在する庁舎の集約を図るため、本庁舎周辺の再整備の方針が示されました。今後約30年間で、市民会館（アミティホール）を阪神西宮駅北側エリアへ移転整備するほか、本庁舎と中央図書館を市民会館跡地に複合施設として集約するなど一体的に整備していきます。

（※ 駅北側の土地については阪神電鉄・大阪ガスと協議中）

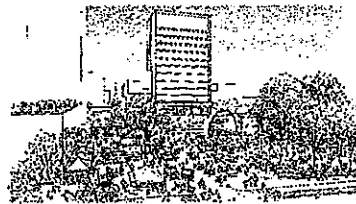

2050年頃には、公共施設が市役所周辺に集約され、パースの通り人々が集まり賑わいのあるシビックゾーンが形成されます。時代を担う子ども達のためにも、この再整備方針が進むことが期待されます。

2019年12月 花岡ゆたか

(様式5)

郵券受払簿

令和元年度 月日	使用者	出納事由	会派共通			議員個人			(使用者名)			花岡ゆたか			残			
			円	円	円	円	円	円	円	円	円	円	円	円	円	円	円	円
12 18		ハガキ購入					3000											3000
12 29		市政報告郵送																0
2 25		切手購入					100											100
2 26		資料送付																0



(株) シェル石油大阪発売所  
セルフ甲子園  
兵庫県西宮市  
上甲子園3-1-11  
TEL:0798-42-6711 SS:40116-13832

領収書

2019/06/20(木) 12:31 伝票No.1081  
取引通番 3787

様  
[Redacted]

012000 7256  
レギュラーガソリン P01 ¥4544  
数量 32.00L  
単価 @142

合計 ¥4,544  
(内税分消費税 ¥337)  
お預り ¥5,496  
お釣り ¥952

$4,544 \times \frac{1}{3} = 1,514$



(株) シェル石油大阪発売所  
セルフ甲子園  
兵庫県西宮市  
上甲子園3-1-11  
TEL:0798-42-6711 SS:40116-13832

領収書

2019/07/17(水) 15:54 伝票No.2381  
取引通番 2756

様  
[Redacted]

012000 0005  
レギュラーガソリン P01 ¥3979  
数量 28.42L  
単価 @140

合計 ¥3,979  
(内税分消費税 ¥295)  
お預り ¥3,979  
お釣り ¥0

$3,979 \times \frac{1}{3} = 1,326$



(株) シェル石油大阪発売所  
セルフ甲子園  
兵庫県西宮市  
上甲子園3-1-11  
TEL:0798-42-6711 SS:40116-13832

領収書

2019/08/20(火) 13:36 伝票No.7194  
取引通番 0157

様  
[Redacted]

012000 7627  
レギュラーガソリン P01 ¥4080  
数量 30.00L  
単価 @136  
セルフ甲子園SSご利用感謝クーポン  
(単価 2円引 適用済)

合計 ¥4,080  
(内税分消費税 ¥302)  
お預り ¥5,685  
お釣り ¥1,605

$4,080 \times \frac{1}{3} = 1,360$



(株) シェル石油大阪発売所  
セルフ甲子園  
兵庫県西宮市  
上甲子園3-1-11  
TEL:0798-42-6711 SS:40116-13832

領収書

2019/09/16(月) 11:59 伝票No.1161  
取引通番 4800

様  
[Redacted]

012000 1169  
レギュラーガソリン P01 ¥4216  
数量 31.00L  
単価 @136  
セルフ甲子園SSご利用感謝クーポン  
(単価 2円引 適用済)

合計 ¥4,216  
(内税分消費税 ¥312)  
お預り ¥10,240  
お釣り ¥6,024

$4,216 \times \frac{1}{3} = 1,405$



(株) シェル石油大阪発売所  
セルフ甲子園  
兵庫県西宮市  
上甲子園3-1-11  
TEL:0798-42-6711 SS:40116-13832

領収書

2019/10/21(月) 15:39 伝票No.4986  
取引通番 1194

様  
[Redacted]

012000 7119  
レギュラーガソリン P01 ¥3834  
数量 27.00L  
単価 @142

合計 ¥3,834  
(内税分消費税 ¥349)  
お預り ¥5,189  
お釣り ¥1,355

$3,834 \times \frac{1}{3} = 1,278$



(株) シェル石油大阪発売所  
セルフ甲子園  
兵庫県西宮市  
上甲子園3-1-11  
TEL:0798-42-6711 SS:40116-13832

領収書

2019/11/21(木) 17:21 伝票No.7435  
取引通番 1267

様  
[Redacted]

012000 1156  
レギュラーガソリン P01 ¥3174  
数量 23.00L  
単価 @138  
セルフ甲子園SSご利用感謝クーポン  
(単価 2円引 適用済)

合計 ¥3,174  
(内税分消費税 ¥289)  
お預り ¥3,355  
お釣り ¥181

$3,174 \times \frac{1}{3} = 1,058$

5-10

# EneJet

系内品書(領収書)  
 神戸スタンダード石油株式会社  
 北甲子園SS  
 西宮市中島町19-10  
 TEL:0798-67-3011  
 2020/01/01(水)17:06

XXXXXXXXXXXX 様  
 売上 DC  
 レギュラー  
 020020 ¥4298  
 29.44L @146.0 L-4 N-10

小計 ¥4,298  
 (10%対象 ¥4,298  
 内消費税 ¥391)  
**合計 ¥4,298**  
 承認No. 0004401  
 支払方法 一括

事前OK  
 端末処理通番 19740  
 ※本書保管上のおお願い!!  
 財布・手帳等にはさんで保管頂く  
 場合は、印刷面を内側に折り保管  
 をお願い致します。  
 No.8637 担当:0001 北甲子園S  
 POS番号01  
 2020/01/01

$$4,298 \times \frac{1}{3} = 1,432$$

5-11



(株) シェル石油大阪発売所  
 セルフ甲子園  
 兵庫県西宮市  
 上甲子園3-1-11  
 TEL:0798-42-6711 SS:40116-13832

## 領収書

2020/01/15(水) 16:27 伝票No.3372  
 取引通番 0576

XXXXXXXXXXXX 様

012000 8083  
 レギュラーガソリン P01 ¥3432  
 数量 24.00L  
 単価 @143  
 セルフ甲子園SSご利用感謝クーポン  
 (単価 2円引 適用済)

**合計 ¥3,432**  
 (内税分消費税 ¥312)  
 お預り ¥4,454  
 お釣り ¥1,022

$$3,432 \times \frac{1}{3} = 1,144$$

5-12



(株) シェル石油大阪発売所  
 セルフ甲子園  
 兵庫県西宮市  
 上甲子園3-1-11  
 TEL:0798-42-6711 SS:40116-13832

## 領収書

2020/02/26(水) 17:32 伝票No.2432  
 取引通番 0107

XXXXXXXXXXXX 様

012000 8312  
 レギュラーガソリン P01 ¥4004  
 数量 28.00L  
 単価 @143  
 セルフ甲子園SSご利用感謝クーポン  
 (単価 2円引 適用済)

**合計 ¥4,004**  
 (内税分消費税 ¥364)  
 お預り ¥4,475  
 お釣り ¥471

$$4,004 \times \frac{1}{3} = 1,334$$

ご請求コード	合計	14,082円	ご利用年月	2019年 7月
<b>●au電話料金</b>				
ご利用番号	5,165		●合計	5,165円
< 7月ご利用内訳 >	5,165		auお客様コード	
▼プラン利用料	4,480			5-13 5-14
auビタットプラン (カケホ)		3,980		
2年契約+家族制		-1,500		
LTE NET		300		
auビタットプラン (データ)		1,700	データ利用量は0GB~1GBです。	$5,165 \times \frac{1}{3}$
▼オプション使用料	300			
電話きほんパック		300		
▼通話料/auビタットプラン (カケホ)	0			
通話料		4,560		
auビタットプラン (カケホ) 割引額		-4,120		
2年契約+家族制/通話料		-440		
▼ユニバーサルサービス料	3			
▼消費税等 (8%)	382			
auご利用月数は2019年 8月で20年11ヶ月目です。			対象家族間通話を全額割引します。 1番号当たり 3円のご請求となります。 8%消費税の課税対象額 4,783円	
<b>●au機器代金</b>				
ご利用番号	300		●合計	300円
< 7月ご利用内訳 >	300		auお客様コード	
▼購入機器代金	300			
アップグレードプログラム料		300	* アップグレード/12ヶ月特典付	
<b>●auかんたん決済利用料</b>				
ご利用番号	8,401		●合計	8,401円
▼auかんたん決済利用料	8,401			
auスマートパス/税込		401	*	
au WALLET チャージ/非課税		8,000	*	
<b>●紙請求書発行手数料/その他料金</b>				
紙請求書発行手数料	200		●合計	216円
▼消費税等 (8%)	16			
ユニバーサルサービス料は、日本全国における加入電話・公衆電話等の提供確保のため、NTT東・西日本に支払われるものです。 2019年7月ご利用分より1番号あたり月額3円となります。			8%消費税の課税対象額 200円	

裏面もご確認ください>>

ご請求コード	合計	6,081円	ご利用年月	2019年 6月
<b>●au電話料金</b>				
ご利用番号	5,164		●合計	5,164円
< 6月ご利用内訳 >	5,164		auお客様コード	
▼プラン利用料	4,480			5-14 5-13
auビタットプラン (カケホ)		3,980		
2年契約+家族制		-1,500		
LTE NET		300		
auビタットプラン (データ)		1,700	データ利用量は0GB~1GBです。	$5,164 \times \frac{1}{3}$
▼オプション使用料	300			
電話きほんパック		300		
▼通話料/auビタットプラン (カケホ)	0			
通話料		5,320		
auビタットプラン (カケホ) 割引額		-4,820		
2年契約+家族制/通話料		-500		
▼ユニバーサルサービス料	2			
▼消費税等 (8%)	382			
auご利用月数は2019年 7月で20年10ヶ月目です。			対象家族間通話を全額割引します。 1番号当たり 2円のご請求となります。 8%消費税の課税対象額 4,782円	
<b>●au機器代金</b>				
ご利用番号	300		●合計	300円
< 6月ご利用内訳 >	300		auお客様コード	
▼購入機器代金	300			
アップグレードプログラム料		300	* アップグレード/12ヶ月特典付	
<b>●auかんたん決済利用料</b>				
ご利用番号	401		●合計	401円
▼auかんたん決済利用料	401			
auスマートパス/税込		401	*	
<b>●紙請求書発行手数料/その他料金</b>				
紙請求書発行手数料	200		●合計	216円
▼消費税等 (8%)	16			
ユニバーサルサービス料は、日本全国における加入電話・公衆電話等の提供確保のため、NTT東・西日本に支払われるものです。 2019年7月ご利用分より1番号あたり月額3円となります。			8%消費税の課税対象額 200円	

ご請求コード [REDACTED] 総合計 11,092円 ご利用年月 2019年 8月

ご利用項目	金額(円)	内訳(円)	備考
<b>●au電話料金</b>			
ご利用番号 [REDACTED]	5,175		●合計 5,175円
< 8月ご利用内訳 >	5,175		
▼プラン利用料	4,480		auお客様コード [REDACTED] 5-15
auピタットプラン (カケホ)		3,980	
2年契約+家族割		-1,500	
LTE NET		300	
auピタットプラン (データ)		1,700	データ利用量は0GB~1GBです。 $5,175 \times \frac{1}{3} = 1,725$
▼オプション使用料	300		
電話さほんバック		300	
▼通話料/auピタットプラン (カケホ)	9		
通話料		6,140	
SMS (Cメール) 送信料		9	
auピタットプラン (カケホ) 割引額		-5,540	
2年契約+家族割/通話料		-600	対象家族間通話を全額割引します。 1番号当たり 3円のご請求となります。 8%消費税の課税対象額 4,792円
▼ユニバーサルサービス料	3		
▼消費税等 (8%)	383		
auご利用月数は2019年 9月で21年 0ヶ月目です。			
<b>●au機器代金</b>			
ご利用番号 [REDACTED]	300		●合計 300円
< 8月ご利用内訳 >	300		
▼購入機器代金	300		auお客様コード [REDACTED]
アップグレードプログラム料		300	* アップグレード/12ヶ月特典付
<b>●auかんたん決済利用料</b>			
ご利用番号 [REDACTED]	5,401		●合計 5,401円
< 8月ご利用内訳 >	5,401		
▼auかんたん決済利用料			
auスマートパス/税込		401	*
au WALLET チャージ/非課税		5,000	*
<b>●紙請求書発行手数料/その他料金</b>			
紙請求書発行手数料	200		●合計 216円
▼消費税等 (8%)	16		8%消費税の課税対象額 200円
ユニバーサルサービス料は、日本全国における加入電話・公衆電話等の提供確保のため、NTT東・西日本に支払われるものです。			

裏面もご確認ください>>

ご請求コード [REDACTED] 総合計 6,218円 ご利用年月 2019年 9月

ご利用項目	金額(円)	内訳(円)	備考
<b>●au電話料金</b>			
ご利用番号 [REDACTED]	5,301		●合計 5,301円
< 9月ご利用内訳 >	5,301		
▼プラン利用料	4,480		auお客様コード [REDACTED] 5-16
auピタットプラン (カケホ)		3,980	
2年契約+家族割		-1,500	
LTE NET		300	
auピタットプラン (データ)		1,700	データ利用量は0GB~1GBです。 $5,301 \times \frac{1}{3} = 1,767$
▼オプション使用料	300		
電話さほんバック		300	
▼通話料/auピタットプラン (カケホ)	6		
通話料		6,500	
SMS (Cメール) 送信料		6	
auピタットプラン (カケホ) 割引額		-5,580	
2年契約+家族割/通話料		-920	対象家族間通話を全額割引します。 1番号当たり 3円のご請求となります。
▼ユニバーサルサービス料	3		
▼その他	120		0570ナビダイヤル、0180テレドームなどの通話料です。
各種ダイヤルサービス通話料		120	
▼消費税等 (8%)	392		8%消費税の課税対象額 4,909円
auご利用月数は2019年10月で21年 1ヶ月目です。			
<b>●au機器代金</b>			
ご利用番号 [REDACTED]	300		●合計 300円
< 9月ご利用内訳 >	300		
▼購入機器代金	300		auお客様コード [REDACTED]
アップグレードプログラム料		300	* アップグレード/12ヶ月特典付
<b>●auかんたん決済利用料</b>			
ご利用番号 [REDACTED]	401		●合計 401円
< 9月ご利用内訳 >	401		
▼auかんたん決済利用料			
auスマートパス/税込		401	*
<b>●紙請求書発行手数料/その他料金</b>			
紙請求書発行手数料	200		●合計 216円
▼消費税等 (8%)	16		8%消費税の課税対象額 200円
ユニバーサルサービス料は、日本全国における加入電話・公衆電話等の提供確保のため、NTT東・西日本に支払われるものです。			



ご利用項目	金額(円)	内訳(円)	備考
●au電話料金		●合計 5,261円	
ご利用番号	5,261		
<10月ご利用内訳>	5,261		
▼プラン利用料	4,480		auお客様コード [REDACTED] 5-17
auビタットプラン(カケホ)		3,980	
2年契約+家族制		-1,500	
LTE NET		300	
auビタットプラン(データ)		1,700	データ利用量は0GB~1GBです。 $5,261 \times \frac{1}{3}$
▼オプション使用料	300		
電話さほんパック		300	
▼通話料/auビタットプラン(カケホ)	0		
通話料		4,720	
auビタットプラン(カケホ)割引額		-3,580	
2年契約+家族制/通話料		-1,140	対象家族間通話を全額割引します。 1番号当たり 3円のご請求となります。
▼ユニバーサルサービス料	3		
▼消費税等(10%)	478		10%消費税の課税対象額 4,783円
auご利用月数は2019年11月で21年 2ヶ月目です。			
●au機器代金		●合計 300円	
ご利用番号	300		
<10月ご利用内訳>	300		
▼購入機器代金	300		
アップグレードプログラム料		300	* アップグレード/12ヶ月特典付
●auかんたん決済利用料		●合計 409円	
ご利用番号	409		
▼auかんたん決済利用料	409		
auスマートパス/税込		409	*
●紙請求書発行手数料/その他料金		●合計 220円	
紙請求書発行手数料	200		
▼消費税等(10%)	20		10%消費税の課税対象額 200円
ユニバーサルサービス料は、日本全国における加入電話・公衆電話等の提供確保のため、NTT東・西日本に支払われるものです。			

裏面もご確認ください>>

ご利用項目	金額(円)	内訳(円)	備考
●au電話料金		●合計 5,264円	
ご利用番号	5,264		
<11月ご利用内訳>	5,264		
▼プラン利用料	4,480		auお客様コード [REDACTED] 5-18
auビタットプラン(カケホ)		3,980	
2年契約+家族制		-1,500	
LTE NET		300	
auビタットプラン(データ)		1,700	データ利用量は0GB~1GBです。 $5,264 \times \frac{1}{3}$
▼オプション使用料	300		
電話さほんパック		300	
▼通話料/auビタットプラン(カケホ)	3		
通話料		4,300	
SMS(Cメール)送信料		3	
auビタットプラン(カケホ)割引額		-3,900	
2年契約+家族制/通話料		-400	対象家族間通話を全額割引します。 1番号当たり 3円のご請求となります。
▼ユニバーサルサービス料	3		10%消費税の課税対象額 4,786円
▼消費税等(10%)	478		
auご利用月数は2019年12月で21年 3ヶ月目です。			
●au機器代金		●合計 300円	
ご利用番号	300		
<11月ご利用内訳>	300		
▼購入機器代金	300		
アップグレードプログラム料		300	* アップグレード/12ヶ月特典付
●auかんたん決済利用料		●合計 409円	
ご利用番号	409		
▼auかんたん決済利用料	409		
auスマートパス/税込		409	*
●紙請求書発行手数料/その他料金		●合計 220円	
紙請求書発行手数料	200		
▼消費税等(10%)	20		10%消費税の課税対象額 200円
ユニバーサルサービス料は、日本全国における加入電話・公衆電話等の提供確保のため、NTT東・西日本に支払われるものです。			

ご利用項目	金額(円)	内訳(円)	備考
●au電話料金			
ご利用番号	5,261		●合計 5,261円
<12月ご利用内訳>	5,261		
▼プラン利用料	4,480		auお客様コード [REDACTED] 5-19
auビタットプラン(カケホ)		3,980	
2年契約+家族割		-1,500	
LTE NET		300	
auビタットプラン(データ)		1,700	データ利用量は0GB~1GBです。 $5,261 \times \frac{1}{3}$
▼オプション使用料	300		= 1,753
電話きほんパック		300	
▼通話料/auビタットプラン(カケホ)	0		
通話料		4,140	
auビタットプラン(カケホ)割引額		-3,560	
2年契約+家族割/通話料		-580	対象家族間通話を全額割引します。 1番号当たり 3円のご請求となります。 10%消費税の課税対象額 4,783円
▼ユニバーサルサービス料	3		
▼消費税等(10%)	478		
auご利用月数は2020年1月で21年4ヶ月目です。			
●au機器代金			
ご利用番号	300		●合計 300円
<12月ご利用内訳>	300		
▼購入機器代金	300		auお客様コード [REDACTED]
アップグレードプログラム料		300	* アップグレード/12ヶ月特典付
●auかんたん決済利用料			
ご利用番号	409		●合計 409円
▼auかんたん決済利用料	409		
auスマートパス/税込		409	*
●紙請求書発行手数料/その他料金			
紙請求書発行手数料	200		●合計 220円
▼消費税等(10%)	20		10%消費税の課税対象額 200円
ユニバーサルサービス料は、日本全国における加入電話・公衆電話等の提供確保のため、NTT東・西日本に支払われるものです。 2020年1月ご利用分より1番号当たり月額2円となります。			

裏面もご確認ください>>

ご利用項目	金額(円)	内訳(円)	備考
●au電話料金			
ご利用番号	5,266		●合計 5,266円
<1月ご利用内訳>	5,266		
▼プラン利用料	4,480		auお客様コード [REDACTED] 5-20
auビタットプラン(カケホ)		3,980	
2年契約+家族割		-1,500	
LTE NET		300	
auビタットプラン(データ)		1,700	データ利用量は0GB~1GBです。 $5,266 \times \frac{1}{3}$
▼オプション使用料	300		= 1,755
電話きほんパック		300	
▼通話料/auビタットプラン(カケホ)	6		
通話料		4,100	
SMS(Cメール)送信料		6	
auビタットプラン(カケホ)割引額		-3,620	
2年契約+家族割/通話料		-480	対象家族間通話を全額割引します。 1番号当たり 2円のご請求となります。 10%消費税の課税対象額 4,788円
▼ユニバーサルサービス料	2		
▼消費税等(10%)	478		
auご利用月数は2020年2月で21年5ヶ月目です。			
●au機器代金			
ご利用番号	300		●合計 300円
<1月ご利用内訳>	300		
▼購入機器代金	300		auお客様コード [REDACTED]
アップグレードプログラム料		300	* アップグレード/12ヶ月特典付
●auかんたん決済利用料			
ご利用番号	409		●合計 409円
▼auかんたん決済利用料	409		
auスマートパス/税込		409	*
●紙請求書発行手数料/その他料金			
紙請求書発行手数料	200		●合計 220円
▼消費税等(10%)	20		10%消費税の課税対象額 200円
ユニバーサルサービス料は、日本全国における加入電話・公衆電話等の提供確保のため、NTT東・西日本に支払われるものです。 2020年1月ご利用分より1番号当たり月額2円となります。			

ご請求コード	総合計	金額(円)	内訳(円)	備考
	6,189円			ご利用年月 2020年 2月
<b>●au電話料金</b>				
ご利用番号		5,260		●合計 5,260円
< 2月ご利用内訳 >		5,260		
▼プラン利用料		4,480		auお客様コード [REDACTED] 5-21
auビタットプラン (カケホ)			3,980	
2年契約+家族割			-1,500	
LTE NET			300	
auビタットプラン (データ)			1,700	データ利用量は0GB~1GBです。 $5,260 \times \frac{1}{3}$
▼オプション使用料		300		= 1,753
電話きほんパック			300	
▼通話料/auビタットプラン (カケホ)		0		
通話料			2,420	
auビタットプラン (カケホ) 割引額			-2,020	対象家族間通話を全額割引します。
2年契約+家族割/通話料			-400	
▼ユニバーサルサービス料		2		
消費税率等 (10%)		478		10%消費税の課税対象額 4,782円
auご利用月数は2020年 3月で21年 6ヶ月目です。				
<b>●au機器代金</b>				
ご利用番号		300		●合計 300円
< 2月ご利用内訳 >		300		
▼購入機器代金		300		auお客様コード [REDACTED]
アップグレードプログラム料			300	* アップグレード/12ヶ月特典付
<b>●auかんたん決済利用料</b>				
ご利用番号		409		●合計 409円
▼auかんたん決済利用料		409		
auスマートパス/税込			409	*
<b>●紙請求書発行手数料/その他料金</b>				
紙請求書発行手数料		200		●合計 220円
▼消費税等 (10%)		20		10%消費税の課税対象額 200円
ユニバーサルサービス料は、日本全国における加入電話・公衆電話等の提供確保のため、NTT東・西日本に支払われるものです。				

裏面もご確認ください>>

ご請求コード	総合計	金額(円)	内訳(円)	備考
	26,210.5円			ご利用年月 2020年 3月
<b>●au電話料金</b>				
ご利用番号		5,276		●合計 5,276円
< 3月ご利用内訳 >		5,276		
▼プラン利用料		4,480		auお客様コード [REDACTED] 5-22
auビタットプラン (カケホ)			3,980	
2年契約+家族割			-1,500	
LTE NET			300	
auビタットプラン (データ)			1,700	データ利用量は0GB~1GBです。 $5,276 \times \frac{1}{3}$
▼オプション使用料		300		= 1,758
電話きほんパック			300	
▼通話料/auビタットプラン (カケホ)		15		
通話料			8,240	
SMS (Cメール) 送信料			15	
auビタットプラン (カケホ) 割引額			-7,260	対象家族間通話を全額割引します。
2年契約+家族割/通話料			-980	
▼ユニバーサルサービス料		2		
消費税率等 (10%)		479		10%消費税の課税対象額 4,797円
auご利用月数は2020年 4月で21年 7ヶ月目です。				
<b>●au機器代金</b>				
ご利用番号		300		●合計 300円
< 3月ご利用内訳 >		300		
▼購入機器代金		300		auお客様コード [REDACTED]
アップグレードプログラム料			300	* アップグレード/12ヶ月特典付
<b>●auかんたん決済利用料</b>				
ご利用番号		20,409		●合計 20,409円
▼auかんたん決済利用料		20,409		
auスマートパス/税込			409	*
au WALLET チャージ/非課税			20,000	*
<b>●紙請求書発行手数料/その他料金</b>				
紙請求書発行手数料		200		●合計 220円
▼消費税等 (10%)		20		10%消費税の課税対象額 200円
ユニバーサルサービス料は、日本全国における加入電話・公衆電話等の提供確保のため、NTT東・西日本に支払われるものです。				

5-23

花岡 豊様

平素はSo-netをご利用いただき、誠にありがとうございます。

2019年6月ご請求金額合計	5,345円
2019年6月分	5,345円

$$5,345 \times \frac{1}{3} = 1,781$$

So-net 光 マンション 西日本

2019年5月ご利用分	3,888円
消費税	288円
ご利用料金	3,600円
ご利用料金詳細 (割引金額など)	+
So-net 光 マンション 西日本	4,600円
auセット割	-500円
So-net 長割	-500円

So-net 光 電話 基本プラン

2019年5月ご利用分	540円
消費税	40円
ご利用料金	500円

So-net 光 電話 付加オプション 発信者番号表示サービス 月額利用料金

2019年4月ご利用分	432円
消費税	32円
ご利用料金	400円

So-net 光 電話 付加オプション ダブルチャネル 月額利用料金

2019年4月ご利用分	216円
消費税	16円
ご利用料金	200円

So-net 光 電話 付加オプション マイナンバー 月額利用料金

2019年4月ご利用分	108円
消費税	8円
ご利用料金	100円

ユニバーサルサービス料

2019年4月ご利用分	4円
消費税	0円
ご利用料金	4円

無線LANカード月額

2019年4月ご利用分	108円
消費税	8円
ご利用料金	100円

So-net 光 電話(通話料)

2019年4月ご利用分	49円
消費税	4円
ご利用料金	45円

5-24

花岡 豊様

平素はSo-netをご利用いただき、誠にありがとうございます。

2019年7月ご請求金額合計

5,375円

2019年7月分

5,375円

$$5,375 \times \frac{1}{3} = 1,791$$

So-net 光 マンション 西日本

2019年6月ご利用分	3,888円
消費税	288円
ご利用料金	3,600円
ご利用料金詳細 (割引金額など)	+
So-net 光 マンション 西日本	4,600円
auセット割	-500円
So-net 長割	-500円

So-net 光 電話 基本プラン

2019年6月ご利用分	540円
消費税	40円
ご利用料金	500円

So-net 光 電話 付加オプション 発信者番号表示サービス 月額利用料金

2019年5月ご利用分	432円
消費税	32円
ご利用料金	400円

So-net 光 電話 付加オプション ダブルチャネル 月額利用料金

2019年5月ご利用分	216円
消費税	16円
ご利用料金	200円

So-net 光 電話 付加オプション マイナンバー 月額利用料金

2019年5月ご利用分	108円
消費税	8円
ご利用料金	100円

ユニバーサルサービス料

2019年5月ご利用分	4円
消費税	0円
ご利用料金	4円

無線LANカード月額

2019年5月ご利用分	108円
消費税	8円
ご利用料金	100円

So-net 光 電話(通話料)

2019年5月ご利用分	41円
消費税	3円
ご利用料金	38円

So-net 光 電話(携帯電話等への通話料)

2019年5月ご利用分	38円
消費税	3円
ご利用料金	35円

5-25

花岡 豊様

平素はSo-netをご利用いただき、誠にありがとうございます。

2019年8月ご請求金額合計

5,447円

2019年8月分

5,447円

$$5,447 \times \frac{1}{3} = 1,815$$

So-net 光 マンション 西日本

2019年7月ご利用分	3,888円
消費税	288円
ご利用料金	3,600円
ご利用料金詳細 (割引金額など)	+
So-net 光 マンション 西日本	4,600円
auセット割	-500円
So-net 長割	-500円

So-net 光 電話 基本プラン

2019年7月ご利用分	540円
消費税	40円
ご利用料金	500円

So-net 光 電話 付加オプション 発信者番号表示サービス 月額利用料金

2019年6月ご利用分	432円
消費税	32円
ご利用料金	400円

So-net 光 電話 付加オプション ダブルチャネル 月額利用料金

2019年6月ご利用分	216円
消費税	16円
ご利用料金	200円



So-net 光 電話 付加オプション マイナンバー 月額利用料金

2019年6月ご利用分	108円
消費税	8円
ご利用料金	100円

ユニバーサルサービス料

2019年6月ご利用分	4円
消費税	0円
ご利用料金	4円

無線LANカード月額

2019年6月ご利用分	108円
消費税	8円
ご利用料金	100円

So-net 光 電話(通話料)

2019年6月ご利用分	16円
消費税	1円
ご利用料金	15円

So-net 光 電話(携帯電話等への通話料)

2019年6月ご利用分	135円
消費税	10円
ご利用料金	125円

5 - 26

花岡 豊様

平素はSo-netをご利用いただき、誠にありがとうございます。

2019年9月ご請求金額合計 **5,424円**

2019年9月分 **5,424円**

$$5,424 \times \frac{1}{3} = 1,808$$

**So-net 光 マンション 西日本**

2019年8月ご利用分	3,888円
消費税	288円
ご利用料金	3,600円
ご利用料金詳細 (割引金額など)	+
So-net 光 マンション 西日本	4,600円
auセット割	-500円
So-net 長割	-500円

**So-net 光 電話 基本プラン**

2019年8月ご利用分	540円
消費税	40円
ご利用料金	500円

**So-net 光 電話 付加オプション 発信者番号表示サービス 月額利用料金**

2019年7月ご利用分	432円
消費税	32円
ご利用料金	400円

**So-net 光 電話 付加オプション ダブルチャネル 月額利用料金**

2019年7月ご利用分	216円
消費税	16円
ご利用料金	200円

So-net 光 電話 付加オプション マイナンバー 月額利用料金

2019年7月ご利用分	108円
消費税	8円
ご利用料金	100円

ユニバーサルサービス料

2019年7月ご利用分	6円
消費税	0円
ご利用料金	6円

無線LANカード月額

2019年7月ご利用分	108円
消費税	8円
ご利用料金	100円

So-net 光 電話(通話料)

2019年7月ご利用分	68円
消費税	5円
ご利用料金	63円

So-net 光 電話(携帯電話等への通話料)

2019年7月ご利用分	58円
消費税	4円
ご利用料金	54円

5-27

花岡 豊様

平素はSo-netをご利用いただき、誠にありがとうございます。

2019年10月ご請求金額合計 **5,447円**

2019年10月分 **5,447円**

$$5,447 \times \frac{1}{3} = 1,815$$

So-net 光 マンション 西日本

2019年9月ご利用分	3,888円
消費税	288円
ご利用料金	3,600円
ご利用料金詳細 (割引金額など)	+
So-net 光 マンション 西日本	4,600円
auセット割	-500円
So-net 長割	-500円

So-net 光 電話 基本プラン

2019年9月ご利用分	540円
消費税	40円
ご利用料金	500円

So-net 光 電話 付加オプション 発信者番号表示サービス 月額利用料金

2019年8月ご利用分	432円
消費税	32円
ご利用料金	400円

So-net 光 電話 付加オプション ダブルチャネル 月額利用料金

2019年8月ご利用分	216円
消費税	16円
ご利用料金	200円

So-net 光 電話 付加オプション マイナンバー 月額利用料金

2019年8月ご利用分	108円
消費税	8円
ご利用料金	100円

ユニバーサルサービス料

2019年8月ご利用分	6円
消費税	0円
ご利用料金	6円

無線LANカード月額

2019年8月ご利用分	108円
消費税	8円
ご利用料金	100円

So-net 光 電話(通話料)

2019年8月ご利用分	52円
消費税	4円
ご利用料金	48円

So-net 光 電話(携帯電話等への通話料)

2019年8月ご利用分	97円
消費税	7円
ご利用料金	90円

5-28

花岡 豊様

平素はSo-netをご利用いただき、誠にありがとうございます。

2019年11月ご請求金額合計

5,470円

2019年11月分

5,470円

$$5,470 \times \frac{1}{3} = 1,823$$

So-net 光 マンション 西日本

2019年10月ご利用分	3,960円
消費税	360円
ご利用料金	3,600円
ご利用料金詳細 (割引金額など)	+
So-net 光 マンション 西日本	4,600円
auセット割	-500円
So-net 長割	-500円

So-net 光 電話 基本プラン

2019年10月ご利用分	550円
消費税	50円
ご利用料金	500円

So-net 光 電話 付加オプション 発信者番号表示サービス 月額利用料金

2019年9月ご利用分	432円
消費税	32円
ご利用料金	400円

So-net 光 電話 付加オプション ダブルチャネル 月額利用料金

2019年9月ご利用分	216円
消費税	16円
ご利用料金	200円

So-net 光 電話 付加オプション マイナンバー 月額利用料金

2019年9月ご利用分	108円
消費税	8円
ご利用料金	100円

ユニバーサルサービス料

2019年9月ご利用分	6円
消費税	0円
ご利用料金	6円

無線LANカード月額

2019年9月ご利用分	108円
消費税	8円
ご利用料金	100円

So-net 光 電話(通話料)

2019年9月ご利用分	52円
消費税	4円
ご利用料金	48円

So-net 光 電話(携帯電話等への通話料)

2019年9月ご利用分	38円
消費税	3円
ご利用料金	35円

5-29

花岡 豊様

平素はSo-netをご利用いただき、誠にありがとうございます。

2019年12月ご請求金額合計

5,564円

2019年12月分

5,564円

$$5,564 \times \frac{1}{3} = 1,854$$

So-net 光 マンション 西日本

2019年11月ご利用分	3,960円
消費税	360円
ご利用料金	3,600円
ご利用料金詳細 (割引金額など)	+
So-net 光 マンション 西日本	4,600円
auセット割	-500円
So-net 長割	-500円

So-net 光 電話 基本プラン

2019年11月ご利用分	550円
消費税	50円
ご利用料金	500円

So-net 光 電話 付加オプション 発信者番号表示サービス 月額利用料金

2019年10月ご利用分	440円
消費税	40円
ご利用料金	400円

So-net 光 電話 付加オプション ダブルチャネル 月額利用料金

2019年10月ご利用分	220円
消費税	20円
ご利用料金	200円



So-net 光 電話 付加オプション マイナンバー 月額利用料金

2019年10月ご利用分	110円
消費税	10円
ご利用料金	100円

ユニバーサルサービス料

2019年10月ご利用分	7円
消費税	1円
ご利用料金	6円

無線LANカード月額

2019年10月ご利用分	110円
消費税	10円
ご利用料金	100円

So-net 光 電話(通話料)

2019年10月ご利用分	147円
消費税	13円
ご利用料金	134円

So-net 光 電話(携帯電話等への通話料)

2019年10月ご利用分	20円
消費税	2円
ご利用料金	18円

5-30

花岡 豊様

平素はSo-netをご利用いただき、誠にありがとうございます。

2020年1月ご請求金額合計 **5,459円**

2020年1月分 **5,459円**

$$5,459 \times \frac{1}{3} = 1,819$$

**So-net 光 マンション 西日本**

2019年12月ご利用分	3,960円
消費税	360円
ご利用料金	3,600円
ご利用料金詳細 (割引金額など)	+
So-net 光 マンション 西日本	4,600円
auセット割	-500円
So-net 長割	-500円

**So-net 光 電話 基本プラン**

2019年12月ご利用分	550円
消費税	50円
ご利用料金	500円

**So-net 光 電話 付加オプション 発信者番号表示サービス 月額利用料金**

2019年11月ご利用分	440円
消費税	40円
ご利用料金	400円

**So-net 光 電話 付加オプション ダブルチャネル 月額利用料金**

2019年11月ご利用分	220円
消費税	20円
ご利用料金	200円

So-net 光 電話 付加オプション マイナンバー 月額利用料金

2019年11月ご利用分	110円
消費税	10円
ご利用料金	100円

ユニバーサルサービス料

2019年11月ご利用分	7円
消費税	1円
ご利用料金	6円

無線LANカード月額

2019年11月ご利用分	110円
消費税	10円
ご利用料金	100円

So-net 光 電話(通話料)

2019年11月ご利用分	42円
消費税	4円
ご利用料金	38円

So-net 光 電話(携帯電話等への通話料)

2019年11月ご利用分	20円
消費税	2円
ご利用料金	18円

5-31

花岡 豊様

平素はSo-netをご利用いただき、誠にありがとうございます。

2020年2月ご請求金額合計 **5,484円**

2020年2月分 **5,484円**

$$5,484 \times \frac{1}{3} = 1,828$$

**So-net 光 マンション 西日本**

2020年1月ご利用分	3,960円
消費税	360円
ご利用料金	3,600円
ご利用料金詳細 (割引金額など)	+
So-net 光 マンション 西日本	4,600円
auセット割	-500円
So-net 長割	-500円

**So-net 光 電話 基本プラン**

2020年1月ご利用分	550円
消費税	50円
ご利用料金	500円

**So-net 光 電話 付加オプション 発信者番号表示サービス 月額利用料金**

2019年12月ご利用分	440円
消費税	40円
ご利用料金	400円

**So-net 光 電話 付加オプション ダブルチャネル 月額利用料金**

2019年12月ご利用分	220円
消費税	20円
ご利用料金	200円

So-net 光 電話 付加オプション マイナンバー 月額利用料金

2019年12月ご利用分	110円
消費税	10円
ご利用料金	100円

ユニバーサルサービス料

2019年12月ご利用分	7円
消費税	1円
ご利用料金	6円

無線LANカード月額

2019年12月ご利用分	110円
消費税	10円
ご利用料金	100円

So-net 光 電話(通話料)

2019年12月ご利用分	9円
消費税	1円
ご利用料金	8円

So-net 光 電話(携帯電話等への通話料)

2019年12月ご利用分	78円
消費税	7円
ご利用料金	71円

5-32

花岡 豊様

平素はSo-netをご利用いただき、誠にありがとうございます。

2020年3月ご請求金額合計

5,462円

2020年3月分

5,462円

So-net 光 マンション 西日本

$$5,462 \times \frac{1}{3} = 1,820$$

2020年2月ご利用分	3,960円
消費税	360円
ご利用料金	3,600円
ご利用料金詳細 (割引金額など)	+
So-net 光 マンション 西日本	4,600円
auセット割	-500円
So-net 長割	-500円

So-net 光 電話 基本プラン

2020年2月ご利用分	550円
消費税	50円
ご利用料金	500円

So-net 光 電話 付加オプション 発信者番号表示サービス 月額利用料金

2020年1月ご利用分	440円
消費税	40円
ご利用料金	400円

So-net 光 電話 付加オプション ダブルチャネル 月額利用料金

2020年1月ご利用分	220円
消費税	20円
ご利用料金	200円

So-net 光 電話 付加オプションマイナンバー 月額利用料金

2020年1月ご利用分	110円
消費税	10円
ご利用料金	100円

ユニバーサルサービス料

2020年1月ご利用分	4円
消費税	0円
ご利用料金	4円

無線LANカード月額

2020年1月ご利用分	110円
消費税	10円
ご利用料金	100円

So-net 光 電話(通話料)

2020年1月ご利用分	9円
消費税	1円
ご利用料金	8円

So-net 光 電話(携帯電話等への通話料)

2020年1月ご利用分	59円
消費税	5円
ご利用料金	54円

Summary of your charges  
ご利用料金内訳明細書

5-33

ご請求先番号: [Redacted]  
Billing number

発行日 2019年 7月 11日

請求月 2019年 6月分  
Month of Issue

ソフトバンク株式会社 (ワイモバイル)

電話番号 (お客さま番号等)	料 金 内 訳	内訳金額(円)	税区分
[Redacted]	* * ご契約期間 1年 11ヶ月 * *		
	基本料 Pocket Wi-Fiプラン2 ライト(さんねん) [6月 1日~ 6月30日]	2,480	8%
	通信料 4G標準バケット@0円 21759354Pkt (通信量合計 21759354Pkt [2.60GB])	0	8%
	月額料 ソフトバンクWi-Fiスポット	467	8%
	無料 ソフトバンクWi-Fiスポット無料特典(467円×100%)	-467	8%
	割引 月額割引 (割引額は1,150円(税込)です)	-1,065	8%
	端末代 分割支払金/賦払金	1,150	対象外
	その他 ユニバーサルサービス料	2	8%
	小計	2,567	
	合計	2,567	
	内課税対象額(8%)	1,417	
	内課税対象額 計	1,417	
	消費税等(8%)	113	
	消費税等 計	113	
	ご請求金額	2,680	
	$(2,680 - 1,150) \times \frac{1}{2} = 765$		

※ユニバーサルサービス料は、あまねく日本全国においてユニバーサルサービス(加入電話、公衆電話、緊急通報)の提供を確保するためにご ( 1/ 1頁)  
負担いただく料金です。  
※更新月等の各種ご契約内容についてはMy Y!mobileの契約内容照会よりご確認ください。  
※保険料相当額をお支払いの際、「内税」と表記される場合がございますが、非課税で計算されておりますのでご了承ください。



Summary of your charges  
ご利用料金内訳明細書

5-34

ご請求先番号: [Redacted]  
Billing number

発行日 2019年 8月 11日

請求月 2019年 7月分  
Month of Issue

ソフトバンク株式会社 (ワイモバイル)

電話番号 (お客さま番号等)	料 金 内 訳	内訳金額 (円)	税区分
[Redacted]	* * ご契約期間 2年 0ヶ月 * *		
	基本料 4G標準バケット@0円 35822297Pkt	2,480	8%
	通信料 4G標準バケット@0円 35822297Pkt	0	8%
	月額料 ソフトバンクWi-Fiスポット	467	8%
	割引 月額割引 (割引額は1,150円(税込)です)	-1,065	8%
	その他 ユニバーサルサービス料	3	8%
	小計	2,568	
	合計	2,568	
	内課税対象額 (8%)	1,418	
	内課税対象額 計	1,418	
	消費税等 (8%)	113	
	消費税等 計	113	
	請求金額	2,681	
	$(2,681 - 1,150) \times \frac{1}{2} = 765$		

※ユニバーサルサービス料は、あまねく日本全国においてユニバーサルサービス (加入電話、公衆電話、緊急通報) の提供を確保するためにご ( 1/ 1頁) 負担いただく料金です。  
 ※更新月等の各種ご契約内容についてはMy Y!mobileの契約内容照会よりご確認ください。  
 ※他社債権にかかる消費税率は購入元からの明細等をご確認ください。  
 ※経過措置対象の取引は旧税率を適用しています。

Summary of your charges  
ご利用料金内訳明細書

5-35

ご請求先番号: [Redacted]  
Billing number

発行日 2019年 9月 11日

請求月 2019年 8月分  
Month of Issue

ソフトバンク株式会社 (ワイモバイル)

電話番号 (お客さま番号等)	料 金 内 訳	内訳金額 (円)	税区分
[Redacted]	* * ご契約期間 2年 1ヶ月 * *		
	基本料 ProMax Wi-Fiプラン2 ライト (5GB) 8月 1日 ~ 8月 31日	2,480	8%
	通信料 4G標準パケット@0円 39631465Pkt	0	8%
	(通信料合計 39631465Pkt @14736円)		
	月額料 ソフトバンクWi-Fiスポット	467	8%
	無料 ソフトバンクWi-Fiスポット無料特典 (467円 × 100%)	-467	8%
	割引 月額割引 (割引額は1,150円 (税込) です)	-1,065	8%
	その他 分割支払手数料	1,150	8%
	その他 ユニバーサルサービス料	3	8%
	小計	2,568	
	合計	2,568	
	内課税対象額 (8.9%)	1,418	
	内課税対象額 計	1,418	
	消費税等 (8.9%)	113	
	消費税等 計	113	
	合計金額	2,681	
	$(2,681 - 1,150) \times \frac{1}{5} = 765$		

※ユニバーサルサービス料は、あまねく日本全国においてユニバーサルサービス (加入電話、公衆電話、緊急通報) の提供を確保するためにご ( 1/ 1頁) 負担いただく料金です。  
 ※更新月等の各種ご契約内容についてはMy Y!mobileの契約内容照会よりご確認ください。  
 ※保険料相当額をお支払いの際、「内税」と表記される場合がございますが、非課税で計算されておりますのでご了承ください。

Summary of your charges  
ご利用料金内訳明細書

5-36

ご請求先番号: [Redacted]  
Billing number

発行日 2019年 10月 11日

請求月 2019年 9月分  
Month of Issue

ソフトバンク株式会社 (ワイモバイル)

電話番号 (お客さま番号等)	料 金 内 訳	内訳金額 (円)	税区分
[Redacted]	** ご契約期間 2年 2ヶ月 **		
	基本料 1ヵ月分 (税込) Wi-Fi 2ヵ月分 (税込) (6,717円) 9月1日 - 9月30日	2,480	8%
	通信料 4G標準バケット@0円 25603799Pkt	0	8%
	月額料 ソフトバンクWi-Fiスポット	467	8%
	割引 月額割引 (割引額は1,150円 (税込) です)	-1,065	8%
	その他 ユニバーサルサービス料	3	8%
	合計	2,568	
	内課税対象額 (8%)	1,418	
	消費税等計	113	
	請求金額	2,681	
	$(2,681 - 1,150) \times \frac{1}{5} = 176.5$		

※ユニバーサルサービス料は、あまねく日本全国においてユニバーサルサービス (加入電話、公衆電話、緊急通報) の提供を確保するためにご負担いただく料金です。  
 ※更新月等の各種ご契約内容についてはMy Y!mobileの契約内容照会よりご確認ください。  
 ※他社債権にかかる消費税率は購入元からの明細等をご確認ください。  
 ※経過措置対象の取引は旧税率を適用しています。

Summary of your charges  
ご利用料金内訳明細書

5-37

ご請求先番号 : XXXXXXXXXX  
Billing number

発行日 2019年 11月 11日

請求月 2019年 10月分  
Month of Issue

ソフトバンク株式会社 (ワイモバイル)

電話番号 (お客さま番号等)	料 金 内 訳	内訳金額 (円)	税区分
<span style="background-color: black; color: black;">XXXXXXXXXX</span>	* * ご契約期間 2年 3ヶ月 * *		
	基本料 4G標準プランWi-Fi@367436Pkt (税込) 2,480	2,480	10%
	通信料 4G標準バケット@0円 38367436Pkt	0	10%
	月額料 ソフトバンクWi-Fiスポット	467	10%
	割引 月額割引 (割引額は1,150円 (税込) です)	-1,046	10%
	その他 ユニバーサルサービス料	3	10%
	小計	2,587	
	合計	2,587	
	内課税対象額 計	1,437	
	消費税等 計	143	
	消費税等 計	143	
	内税対象除外額 計	1,150	
	ご請求金額	2,730	
	$(2,730 - 1,150) \times \frac{1}{2} = 790$		

※ユニバーサルサービス料は、あまわく日本全国においてユニバーサルサービス (加入電話、公衆電話、緊急通報) の提供を確保するためにご ( 1/ 1頁) 負担いただく料金です。  
 ※更新月等の各種ご契約内容についてはMy Y!mobileの契約内容照会よりご確認ください。  
 ※他社債権にかかる消費税率は購入元からの明細をご確認ください。  
 ※経過措置対象の取引は旧税率を適用しています。

Summary of your charges  
ご利用料金内訳明細書

5-38

ご請求先番号: [Redacted]  
Billing number

発行日 2019年 12月 11日

請求月 2019年 11月分  
Month of Issue

ソフトバンク株式会社 (ワイモバイル)

電話番号 (お客さま番号等)	料 金 内 訳	内訳金額(円)	税区分
[Redacted]	* * ご契約期間 2年 4ヶ月 * *		
	基本料 100円 (税込) Wi-Fiスポット2ヶ所付 (3ヶ月) (1ヶ月利用1ヶ月30日間)	2,480	10%
	通信料 4G標準バケット@0円 33886942Pkt	0	10%
	通信料 4G標準バケット@0円 33886942Pkt (10GB)		
	月額料 ソフトバンクWi-Fiスポット	467	10%
	割引 月額割引 (割引額は1,150円(税込)です)	-1,046	10%
	その他 ユニバーサルサービス料	3	10%
	合計	2,587	
	内課税対象額 計	1,437	
	消費税率 10%	143	
	消費税等 計	143	
	内税/課税対象外等 計	1,150	
	ご請求金額	2,730	
	$(2,730 - 1,150) \times \frac{1}{5} = 296$		

※ユニバーサルサービス料は、あまねく日本全国においてユニバーサルサービス (加入電話、公衆電話、緊急通報) の提供を確保するためにご ( 1/ 1頁) 負担いただく料金です。  
 ※更新月等の各種ご契約内容についてはMy Y!mobileの契約内容照会よりご確認ください。  
 ※他社債権にかかる消費税率は購入元からの明細等をご確認ください。  
 ※経過措置対象の取引は旧税率を適用しています。



Summary of your charges  
ご利用料金内訳明細書

5-40

ご請求先番号: [Redacted]  
Billing number  
請求月 2020年 1月分  
Month of Issue

発行日 2020年 2月 11日  
ソフトバンク株式会社 (ワイモバイル)

電話番号 (お客さま番号等)	料 金 内 訳	内訳金額(円)	税区分
[Redacted]	* * ご契約期間 2年 6ヶ月 * *		
	基本料 2020年1月1日～2020年12月31日	2,780	10%
	通信料 4G標準パケット@0円 19812821Pkt	0	10%
	月額料 ソフトバンクWi-Fiスポット	467	10%
	割引 月額割引 (割引額は1,150円 (税込) です)	-1,046	10%
	その他 ユニバーサルサービス料	2	10%
	合計	2,586	
	内課税対象額計	1,436	
	消費税率計	143	
	(税込金額計 10%)	1,579	
	(課税対象除外額)	1,150	
	$(2,729 - 1,150) \times \frac{1}{2} = 789$		

※ユニバーサルサービス料は、あまねく日本全国においてユニバーサルサービス (加入電話、公衆電話、緊急通報) の提供を確保するためにご負担いただく料金です。  
 ※更新月等の各種ご契約内容についてはMy Y!mobileの契約内容照会よりご確認ください。  
 ※他社債権にかかる消費税率は購入元からの明細等をご確認ください。  
 ※経過措置対象の取引は旧税率を適用しています。

Summary of your charges  
ご利用料金内訳明細書

5-41

ご請求先番号: [Redacted]  
Billing number

発行日 2020年 3月 11日

請求月 2020年 2月分  
Month of Issue

ソフトバンク株式会社 (ワイモバイル)

電話番号 (お客さま番号等)	料 金 内 訳	内訳金額 (円)	税区分
[Redacted]	* * ご契約期間 2年 7ヶ月 * *		
	基本料 Pocket WiFiプラン2 ライト (さんねん) [2月1日~2月29日]	2,480	1.0%
	通信料 4G標準パケット@0円 26090311Pkt (通信量合計: 26090311Pkt [3.12GB])	0	1.0%
	月額料 ソフトバンクWi-Fiスポット	467	1.0%
	無料 ソフトバンクWi-Fiスポット無料特典 (467円 × 100%)	-467	1.0%
	割引 月額割引 (割引額は1,150円 (税込) です)	-1,046	1.0%
	端末代 分割支払金/賦払金	1,150	対象外
	その他 ユニバーサルサービス料	2	1.0%
	小計	2,586	
	合計	2,586	
	内課税対象額 1.0%	1,436	
	内課税対象額 計	1,436	
	消費税等 1.0%	143	
	消費税等 計	143	
	ご請求金額	2,729	
	(税込金額 計 1.0%)	1,579	
	(課税対象外 計)	1,150	
	$(2,729 - 1,150) \times \frac{1}{2} = 789$		

※ユニバーサルサービス料は、あまねく日本全国においてユニバーサルサービス (加入電話、公衆電話、緊急通報) の提供を確保するためにご ( 1/ 1頁) 負担いただく料金です。  
 ※更新月等の各種ご契約内容についてはMy Y!mobileの契約内容照会よりご確認ください。  
 ※他社債権にかかる消費税率は購入元からの明細等をご確認ください。  
 ※経過措置対象の取引は旧税率を適用しています。



Summary of your charges  
ご利用料金内訳明細書

5-42

ご請求先番号: [Redacted]  
Billing number

発行日 2020年 4月 11日

請求月 2020年 3月分  
Month of Issue

ソフトバンク株式会社 (ワイモバイル)

電話番号 (お客さま番号等)	料 金 内 訳	内訳金額(円)	税区分
[Redacted]	* * ご契約期間 2年 8ヶ月 * *		
	基本料 ProCase Wi-Fi ソフトバンクWi-Fiスポット (3月分) 3月31日	2,480	10%
	通信料 4G標準パケット@0円 19617615Pkt	0	10%
	(通信料合計 19617615Pkt @ 0円)		
	月額料 ソフトバンクWi-Fiスポット	467	10%
	無料料 ソフトバンクWi-Fiスポット無料特典(467円×100%)	-467	10%
	割引 月額割引 (割引額は1,150円(税込)です)	-1,046	10%
	請求代金分割手数料等控除金	1,150	
	その他 ユニバーサルサービス料	2	10%
	小計	2,586	
	合計	2,586	
	内課税対象額 10%	1,436	
	内課税対象額 計	1,436	
	消費税率 10%	143	
	消費税等 計	143	
	請求金額	2,729	
	(税込金額 計 10%)	1,579	
	(課税対象外)	1,150	
	$(2,729 - 1,150) \times \frac{1}{2} = 789$		

※ユニバーサルサービス料は、あまねく日本全国においてユニバーサルサービス (加入電話、公衆電話、緊急通報) の提供を確保するためにご ( 1/ 1頁) 負担いただく料金です。  
 ※更新月等の各種ご契約内容についてはMy Y!mobileの契約内容照会よりご確認ください。  
 ※他社債権にかかる消費税率は購入元からの明細等をご確認ください。  
 ※経過措置対象の取引は旧税率を適用しています。

## ■ ワイモバイル使用の考え方

事務所を賃貸し使用しており、賃貸契約後すぐにNTTにインターネット回線の工事を頼んだが、アパートの構造から回線を引けないとの事であった。

インターネット環境がなければ、政務活動に大きな支障があるため、ワイモバイルのポケットw i - f iを契約した物である。

平成 27 年 7 月に事務所を移転したが、新たに電話回線を引き、インターネット環境を確保するよりポケットw i - f iを継続して使用する方が合理的で安価な為、引き続き使用している。

その使用は政務活動専用であるため、その按分率は事務所と同様に2分の1とした。



花岡豊

Google Play のご注文明細 (ご注文: 2019/06/29)

1 件のメッセージ

Google Play <googleplay-noreply@google.com>  
返信先: Google Play <googleplay-noreply@google.com>  
To: [Redacted]

2019年6月29日 2:31



ご購入ありがとうございます。

Google Play での Google LLC からの定期購入が更新されました。

注文番号: [Redacted]  
注文日: 2019/06/29 2:31:04 JST

アイテム	価格
2 TB (Google One)	¥1,300/月

定期購入 (月単位) - 自動更新日: 2019/07/29

合計: ¥1,300/月  
(消費税 ¥0 込み)

お支払い方法: [Redacted]

定期購入されると、指定されたお支払い方法で毎月自動的に上記の定期購入料金をお支払いいただくよう請求いたします。いつでも解約できます (詳細)。

ご不明な点がございましたら、Google LLC にお問い合わせください。



Google Play Points のご案内

ご購入金額 ¥100 ごとに 1 ポイント以上貯まります。貯まったポイントは特別なアプリ内アイテムや Google Play クレジットと交換できます。詳細

Google Play の注文履歴を見る。  
Google Play の払い戻しポリシーと利用規約を見る。

$$1,300 \times \frac{1}{2} = 650$$



花岡豊

### Google Play のご注文明細 (ご注文: 2019/07/29)

1 件のメッセージ

Google Play <googleplay-noreply@google.com>  
返信先: Google Play <googleplay-noreply@google.com>  
To: [Redacted]

2019年7月29日 2:31



## ご購入ありがとうございます。

Google Play での Google LLC からの定期購入が更新されました。

注文番号: [Redacted]  
注文日: 2019/07/29 2:31:04 JST

アイテム	価格
2 TB (Google One)	¥1,300/月

定期購入 (月単位) - 自動更新日: 2019/08/29

合計: ¥1,300/月  
(消費税 ¥0 込み)

お支払い方法: [Redacted]

定期購入されると、指定されたお支払い方法で毎月自動的に上記の定期購入料金をお支払いいただくよう請求いたします。いつでも解約できます (詳細)。

ご不明な点がございましたら、Google LLC にお問い合わせください。



#### Google Play Points のご案内

ご購入金額 ¥100 ごとに 1 ポイント以上貯まります。貯まったポイントは特別なアプリ内アイテムや Google Play クレジットと交換できます。詳細

Google Play の注文履歴を見る。  
Google Play の払い戻しポリシーと利用規約を見る。

$$1,300 \times \frac{1}{2} = 650$$



花岡豊

Google Play のご注文明細 (ご注文: 2019/08/29)

1 件のメッセージ

Google Play <googleplay-noreply@google.com>

2019年8月29日 2:31

返信先: Google Play <googleplay-noreply@google.com>

To:



ご購入ありがとうございます。

Google Play での Google LLC からの定期購入が更新されました。

注文番号:

注文日: 2019/08/29 2:31:06 JST

アイテム

価格

2 TB (Google One)

¥1,300/月

定期購入 (月単位) - 自動更新日: 2019/09/29

合計: ¥1,300/月

(消費税 ¥0 込み)

お支払い方法:

定期購入されると、指定されたお支払い方法で毎月自動的に上記の定期購入料金をお支払いいただくよう請求いたします。いつでも解約できます (詳細)。

ご不明な点がございましたら、Google LLC にお問い合わせください。



Google Play Points のご案内

ご購入金額 ¥100 ごとに 1 ポイント以上貯まります。貯まったポイントは特別なアプリ内アイテムや Google Play クレジットと交換できます。詳細

Google Play の注文履歴を見る。

Google Play の払い戻しポリシーと利用規約を見る。

$1,300 \times \frac{1}{2} = 650$



花岡豊

## Google Play のご注文明細 (ご注文: 2019/09/29)

1 件のメッセージ

Google Play <googleplay-noreply@google.com>  
返信先: Google Play <googleplay-noreply@google.com>  
To: [Redacted]

2019年9月29日 2:31



# ご購入ありがとうございます。

Google Play での Google LLC からの定期購入が更新されました。

注文番号: [Redacted]  
注文日: 2019/09/29 2:31:05 JST

アイテム	価格
2 TB (Google One)	¥1,300/月
定期購入 (月単位) - 自動更新日: 2019/10/29	
	合計: ¥1,300/月 (消費税 ¥0 込み)

お支払い方法:

定期購入されると、指定されたお支払い方法で毎月自動的に上記の定期購入料金をお支払いいただくよう請求いたします。いつでも解約できます (詳細)。

ご不明な点がございましたら、Google LLC にお問い合わせください。



### Google Play Points のご案内

ご購入金額 ¥100 ごとに 1 ポイント以上貯まります。貯まったポイントは特別なアプリ内アイテムや Google Play クレジットと交換できます。詳細

Google Play の注文履歴を見る。  
Google Play の払い戻しポリシーと利用規約を見る。

$$1,300 \times \frac{1}{2} = 650$$



花岡豊

### Google Play のご注文明細 (ご注文: 2019/10/29)

1 件のメッセージ

Google Play <googleplay-noreply@google.com>  
返信先: Google Play <googleplay-noreply@google.com>  
To: [Redacted]

2019年10月29日 2:31



## ご購入ありがとうございます。

Google Play での Google LLC からの定期購入が更新されました。

注文番号: [Redacted]  
注文日: 2019/10/29 2:31:07 JST

アイテム	価格
2 TB (Google One)	¥1,300/月
定期購入 (月単位) - 自動更新日: 2019/11/29	
	合計: ¥1,300/月 (消費税 ¥0 込み)

お支払い方法: [Redacted]

定期購入されると、指定されたお支払い方法で毎月自動的に上記の定期購入料金をお支払いいただくよう請求いたします。いつでも解約できます (詳細)。

ご不明な点がございましたら、Google LLC にお問い合わせください。



#### Google Play Points のご案内

ご購入金額 ¥100 ごとに 1 ポイント以上貯まります。貯まったポイントは特別なアプリ内アイテムや Google Play クレジットと交換できます。詳細

Google Play の注文履歴を見る。  
Google Play の払い戻しポリシーと利用規約を見る。

$$1300 \times \frac{1}{2} = 650$$



Google Play のご注文明細 (ご注文: 2019/11/29)

1 件のメッセージ

Google Play <googleplay-noreply@google.com>  
返信先: Google Play <googleplay-noreply@google.com>  
To: [Redacted]

2019年11月29日 2:31



ご購入ありがとうございます。

Google Play での Google LLC からの定期購入が更新されました。

注文番号: [Redacted]  
注文日: 2019/11/29 2:31:04 JST

アイテム	価格
2 TB (Google One)	¥1,300/月
定期購入 (月単位) - 自動更新日: 2019/12/29	
	合計: ¥1,300/月 (消費税 ¥0 込み)

お支払い方法: [Redacted]

定期購入されると、指定されたお支払い方法に対して、解約されるまで毎月自動的に上記の定期購入料金の請求が発生します。お忘れになりませんようお気をつけください。

アカウント ([Redacted]) で登録しました

ご不明な点がございましたら、Google LLC にお問い合わせください。



Google Play Points のご案内

ご購入金額 ¥100 ごとに 1 ポイント以上貯まります。貯まったポイントは特別なアプリ内アイテムや Google Play クレジットと交換できます。詳細

Google Play の注文履歴を見る。  
Google Play の払い戻しポリシーと利用規約を見る。

$$1,300 \times \frac{1}{2} = 650$$



5-49



花岡豊

Google Play のご注文明細 (ご注文: 2019/12/29)

1 件のメッセージ

Google Play <googleplay-noreply@google.com>  
返信先: Google Play <googleplay-noreply@google.com>  
To: [Redacted]

2019年12月29日 2:31



ご購入ありがとうございます。

Google Play での Google LLC からの定期購入が更新されました。定期購入を管理

注文番号: [Redacted]  
注文日: 2019/12/29 2:31:04 JST

アイテム	価格
2 TB (Google One)	¥ 1,300/月

定期購入 (月単位) - 自動更新日: 2020/01/29

合計: ¥ 1,300/月  
(消費税 ¥ 0 込み)

お支払い方法: [Redacted]

定期購入されると、指定されたお支払い方法に対して、解約されるまで毎月自動的に上記の定期購入料金の請求が発生します。お忘れになりませんようお気をつけください。

アカウント ([Redacted]) で登録しました

ご不明な点がございましたら、Google LLC にお問い合わせください。



Google Play Points のご案内

ご購入金額 ¥100 ごとに 1 ポイント以上貯まります。貯まったポイントは特別なアプリ内アイテムや Google Play クレジットと交換できます。詳細

Google Play の注文履歴を見る。  
Google Play の払い戻しポリシーと利用規約を見る。

$$1,300 \times \frac{1}{2} = 650$$



花岡豊

### Google Play のご注文明細 (ご注文: 2020/01/29)

1 件のメッセージ

Google Play <googleplay-noreply@google.com>  
返信先: Google Play <googleplay-noreply@google.com>  
To: [Redacted]

2020年1月29日 2:31



## ご購入ありがとうございます。

Google Play での Google LLC からの定期購入が更新されました。定期購入を管理

注文番号: [Redacted]  
注文日: 2020/01/29 2:31:04 JST

アイテム	価格
2 TB (Google One)	¥1,300/月

定期購入 (月単位) - 自動更新日: 2020/02/29

合計: ¥1,300/月  
(消費税 ¥0 込み)

お支払い方法: [Redacted]

定期購入されると、指定されたお支払い方法に対して、解約されるまで毎月自動的に上記の定期購入料金の請求が発生します。お忘れになりませんようお気をつけください。

アカウント ([Redacted]) で登録しました

ご不明な点がございましたら、Google LLC にお問い合わせください。



#### Google Play Points のご案内

ご購入金額 ¥100 ごとに 1 ポイント以上貯まります。貯まったポイントは特別なアプリ内アイテムや Google Play クレジットと交換できます。詳細

[Google Play の注文履歴を見る。](#)

[Google Play の払い戻しポリシーと利用規約を見る。](#)

$$1,300 \times \frac{1}{2} = 650$$



花岡豊

### Google Play のご注文明細 (ご注文: 2020/02/29)

1 件のメッセージ

Google Play <googleplay-noreply@google.com>  
返信先: Google Play <googleplay-noreply@google.com>  
To: [Redacted]

2020年2月29日 2:31



## ご購入ありがとうございます。

Google Play での Google LLC からの定期購入が更新されました。定期購入を管理

注文番号: [Redacted]  
注文日: 2020/02/29 2:31:04 JST

アイテム	価格
2 TB (Google One)	¥1,300/月
定期購入 (月単位) - 自動更新日: 2020/03/29	
合計: ¥1,300/月 (消費税 ¥0 込み)	

お支払い方法:

定期購入されると、指定されたお支払い方法に対して、解約されるまで毎月自動的に上記の定期購入料金の請求が発生します。お忘れになりませんようお気をつけください。

アカウント ([Redacted]) で登録しました

ご不明な点がございましたら、Google LLC にお問い合わせください。



#### Google Play Points のご案内

ご購入金額 ¥100 ごとに 1 ポイント以上貯まります。貯まったポイントは特別なアプリ内アイテムや Google Play クレジットと交換できます。詳細

[Google Play の注文履歴を見る。](#)

[Google Play の払い戻しポリシーと利用規約を見る。](#)

$$1,300 \times \frac{1}{2} = 650$$



花岡豊

### Google Play のご注文明細 (ご注文: 2020/03/29)

1 件のメッセージ

Google Play <googleplay-noreply@google.com>  
返信先: Google Play <googleplay-noreply@google.com>  
To: [Redacted]

2020年3月29日 2:31



## ご購入ありがとうございます。

Google Play での Google LLC からの定期購入が更新されました。定期購入を管理

注文番号: [Redacted]  
注文日: 2020/03/29 2:31:05 JST

アイテム	価格
2 TB (Google One)	¥1,300/月
定期購入 (月単位) - 自動更新日: 2020/04/29	
	合計: ¥1,300/月 (消費税 ¥0 込み)

お支払い方法: [Redacted]

定期購入されると、指定されたお支払い方法に対して、解約されるまで毎月自動的に上記の定期購入料金の請求が発生します。お忘れになりませんようお気をつけください。

アカウント ([Redacted]) で登録しました

ご不明な点がございましたら、Google LLC にお問い合わせください。



#### Google Play Points のご案内

ご購入金額 ¥100 ごとに 1 ポイント以上貯まります。貯まったポイントは特別なアプリ内アイテムや Google Play クレジットと交換できます。詳細

Google Play の注文履歴を見る。  
Google Play の払い戻しポリシーと利用規約を見る。

$$1,300 \times \frac{1}{2} = 650$$

## ■ クラウド使用の考え方

2016年度からクラウド（Googleドライブ）を使用し始めた。貸与されているタブレット端末内のデータと政務活動に使用しているPCのデータをクラウドにコピーし、自宅・事務所・議員控室・出張先等でのPC作業が格段に便利になった。

その使用は政務活動専用であるため、案分率は事務所費と同様に2分の1とした。

## 交 通 費

	月 日	交通機関	区 間	運 賃	目的地	目 的
1	6/28	駐車場		¥500	鳴尾町3丁目	鳴尾小PTAと面談
2	6/30	阪神バス	甲子園三番町 ⇄ 甲子園口	¥440	フレンテホール	兵腎会阪神ブロック 役員と面談
	6/30	J R	甲子園口 ⇄ 西宮	¥240		
3	7/3	阪神バス	甲子園三番町 ⇄ 甲子園	¥440	神原公民館	神原地区青愛協役員 と面談
	7/3	阪神電鉄	甲子園 ⇄ 今津	¥280		
	7/3	阪急電鉄	今津 ⇄ 苦楽園口	¥380		
4	7/11	阪神バス	甲子園三番町 ⇄ 甲子園口	¥440	勤労会館	青少年問題 フォーラム
	7/11	J R	甲子園口 ⇄ 西宮	¥240		
5	7/12	駐車場		¥100	甲子園口2丁目	市民と面談
6	8/13	駐車場		¥200	甲子園口6丁目	市民と面談
7	8/24	阪神バス	甲子園三番町 ⇄ 甲子園口	¥440	尼崎市立小田北 生涯学習プラザ	奄美市出身の方々 と面談
	8/24	J R	甲子園口 ⇄ 尼崎	¥320		
8	9/1	阪神高速	末広 ⇄ 三宝	¥2,600	高齢者介護施設	施設に入所している 西宮市民と面談
9	10/18	駐車場		¥600	鳴尾支所	鳴尾地区 地域フォーラム
10	1/12	阪神バス	甲子園三番町 ⇄ 甲子園口	¥440	名塩中学校	名塩道路 城山トンネル着工式
	1/12	J R	甲子園口 ⇄ 西宮名塩	¥1,020		
11	1/28	バス	甲子園三番町 ⇄ 甲子園	¥440	西宮北口	禁煙活動団体の メンバーと 面談・意見交換
		阪神・阪急	甲子園 ⇄ 西宮北口	¥580		
12	2/28	バス	甲子園三番町 ⇄ 甲子園	¥440	西宮北口	NPO団体役員と 面談・意見交換
		阪神・阪急	甲子園 ⇄ 西宮北口	¥580		
合 計				¥10,720		

以上のとおり活動し経費を支出しました。

花岡 ゆたか



**領収書**  
**タイムズ24株式会社**  
 鳴尾支所前公共  
 駐車場  
 0120-70-8924

駐車位置番号 12  
 19-06-28 12:55  
 精算06-28 16:00  
 駐車時間 3時間 5分  
 駐車料金 500円  
 割引 0円  
 前払現金 0円  
 現金 500円  
 釣銭 0円  
 NO. 119468

□□□□□□□□□□□□□□□□□□  
 □ご利用ありがとうございました □  
 □またのお越しを □  
 □お待ちしております □  
 □□□□□□□□□□□□□□□□□□

**領収証**

車室01 No. 58198-01 066289  
 入庫日時 2019年07月12日 15時49分  
 精算日時 2019年07月12日 16時08分  
 駐車時間 0時間19分  
 駐車料金(一般車) 100円  
 (税込)  
 現金計 100円  
 投入額 100円  
 釣銭額 0円

発行駐車場  
 パーキングエコスクエア

**タイムズ24**  
 タイムズ 甲子園116丁目  
 0120-70-8924

**<領収書>**

[NO. 31]  
 19年08月13日15:57 --08月13日16:53  
 駐車料金 200円  
 合計 200円  
 お預り 200円  
 お釣 0円  
 NO.018807

ご利用ありがとうございます。

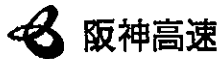

**阪神高速**  
 中島 料金所  
 お問い合わせ 阪神高速お客さまセンター  
 (06) 6576-1484  
 速度に注意し、十分な車間距離を保って  
 安全運転を心がけましょう

**領収書 / 通行証**

19年09月01日13時07分  
 車種 普通  
 通行料金 現金 ¥1,300

本券は、阪神高速道路の  
 ご利用最終出口まで必ず  
 お持ちください

**◆連続利用される場合◆**

- この通行証を発行した料金所を通過後、阪神高速を流出することなく、阪神高速の次の料金所を経由する場合は、この通行証をご提示ください。
- 下記各料金所におけるご利用の有効通過時間(4号) 泉大津出口・泉大津本線  
 19年09月01日14時37分
- (3号) 芦屋出口・芦屋本線  
 19年09月01日15時07分
- 阪神高速道路を一旦流出された場合、又は有効期限経過の場合この通行証は無効です。
- 通行証はお渡しした車両に限り有効です。譲渡、交換はできません。不法に料金を免れた場合、その免れた額の3倍に相当する額を頂きます。
- 紛失にご注意ください。紛失しますと上記本線料金所等で再度料金を頂きます。

阪神高速道路株式会社

発行番号 2182-06-0052  
 中島 料金所 車種 普通  
 19年09月01日13時07分



ご利用ありがとうございます。

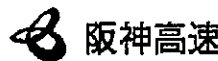

**阪神高速**  
 三宝 料金所  
 お問い合わせ 阪神高速お客さまセンター  
 (06) 6576-1484  
 速度に注意し、十分な車間距離を保って  
 安全運転を心がけましょう

**領収書 / 通行証**

19年09月01日14時26分  
 車種 普通  
 通行料金 現金 ¥1,300

本券は、阪神高速道路の  
 ご利用最終出口まで必ず  
 お持ちください

**◆連続利用される場合◆**

- この通行証を発行した料金所を通過後、阪神高速を流出することなく、阪神高速の次の料金所を経由する場合は、この通行証をご提示ください。
- 下記各料金所におけるご利用の有効通過時間(4号) 泉大津出口・泉大津本線  
 19年09月01日15時26分
- (3号) 芦屋出口・芦屋本線  
 19年09月01日16時26分
- 阪神高速道路を一旦流出された場合、又は有効期限経過の場合この通行証は無効です。
- 通行証はお渡しした車両に限り有効です。譲渡、交換はできません。不法に料金を免れた場合、その免れた額の3倍に相当する額を頂きます。
- 紛失にご注意ください。紛失しますと上記本線料金所等で再度料金を頂きます。

阪神高速道路株式会社

発行番号 4901-01-0019  
 三宝 料金所 車種 普通  
 19年09月01日14時26分



**領収書**  
**タイムズ24株式会社**  
 鳴尾支所前公共  
 駐車場  
 0120-70-8924

駐車位置番号 12  
 19-10-18 12:32  
 精算10-18 15:49  
 駐車時間 3時間17分  
 駐車料金 600円

割引 0円  
 前払現金 0円  
 現金 600円  
 釣銭 400円  
 NO. 130637

(様式1)

項目別集計表

(令和元年度)

項目番号	項目名			
7	事務費			
年月日	内 容	支 出 額 (充 当 額)	備 考	整理番号 又は 領収書番号
2019/6/11	ノートパソコン	66,125 円		7-1
2019/9/11	I Cレコーダー	8,198 円		7-2
2019/9/11	モバイルバッテリー	2,599 円		7-3
2019/9/24	プリンターインク	6,526 円		7-4
2019/10/16	プリンターインク	1,355 円		7-5
2019/10/16	プリンターインク	1,355 円		7-6
2019/11/2	ノートパソコン	49,500 円		7-7
2019/12/4	カラーコピー @60×81枚	4,860 円		7-8
2020/4/7	テープのり	2,766 円		7-9
2020/3/31	会派事務費の個人負担分	17,974 円		7-10
		円		
		円		
		円		
		円		
		円		
		円		
		円		
		円		
		円		
		円		
		円		
		円		
		円		
		円		
		円		
		円		
		円		
合 計		161,258 円		

※ 領収書は項目別に整理し、この集計表を表紙としてください。



(様式7)

# 領 収 書 等 貼 付 用 紙

整理番号	7-1 ~ 7-10
項 目 ※該当する項目 一つに☑する	<input type="checkbox"/> 1:調査研究費 <input type="checkbox"/> 2:研修・会議費 <input type="checkbox"/> 3:広報・広聴費 <input type="checkbox"/> 4:資料購入費 <input type="checkbox"/> 5:交通・通信費 <input type="checkbox"/> 6:人件費 <input checked="" type="checkbox"/> 7:事務費 <input type="checkbox"/> 8:事務所費
備 考 (按分率等)	
支出年月日	年 月 日 ~ 年 月 日

次頁以降に貼付

※ 重ねないで4隅をのりづけし、必要記載事項を消さないように注意してください。  
※ 原則として、枠からはみ出さない範囲で、同じ経費項目の領収書は可能な限り複数枚をまとめて貼って下さい。  
ただし活動記録簿を伴う支出は、活動記録簿ごとにまとめて下さい。  
※ 領収書の横に領収書番号を記入してください。 ※ 整理番号欄は、必要に応じて適宜使用してください。

(様式6)

## 備品台帳 (政務活動費)

No.	7 - 1		
品名	ノートパソコン (DELL Inspiron 15 - 3565)		
規格・品質	CPU: 第7世代 AMD A9-9425 プロセッサ OS: Windows 10 Home (64ビット) 日本語 メモリー: 8GB, DDR4, 2400MHz; 最大 16GB		
購入価格	67,532 円	本体価格 消費税額 購入経費	62,530 円 5,002 円 円
按分率等 (按分する場合)	67,532 円 × (購入価格)	100%、 (按分率)	= 67,532 円 (按分後の額)
購入年月日	令和元年6月11日		
耐用年数が経過する日	令和5年6月10日		
政務活動費 充当額  ※ 1件5万円 以上の場合に 記載 次の任期にも 充当する場 合は、領収書 等のコピーを 添付保存	元年度	67,532 円 ÷ 4 年 (48 月) × 3 年 11 月 (47 月) = 66,125 円 (按分後の額) (耐用期間) (残任期間) (充当額) ※ 1ヶ月未満切り上げ、1円未満切り捨て	
	次任期 (2023 年度)	67,532 円 ÷ 4 年 (48 月) × 0 年 1 月 (1 月) = 1,406 円 (按分後の額) (耐用期間) (残任期間) (充当額) ※ 1ヶ月未満切り上げ、1円未満切り捨て	
	次々任期 ( 年度)	円 ÷ 年 ( 月) × 年 月 ( 月) = 円 (按分後の額) (耐用期間) (残任期間) (充当額) ※ 1ヶ月未満切り上げ、1円未満切り捨て	
使用場所	控室・事務所		
使用者名	花岡 ゆたか		
備品廃止 年月日	平成 年 月 日		
廃止理由	1. 耐用年数を経過 2. 故障 3. その他 ( ) ※ 2. 3. の場合、証明できる資料を添付		
備考			

- ※ 1件20,000円 (税抜き) 以上の事務機器等を購入したときに記載し、写しを提出する。  
 ※ 耐用年数経過前に備品を廃止するときは、政務活動費充当額欄に記載する。  
 ※ 台帳の保存期間は、備品の廃止後5年。

7-1

---

---

領 収 書

---

---

御氏名

花岡 豊

様

---

オーダー番号

980999890

金

67,532円也

---

但し商品代金として

クレジットカードにてお支払

パソコン代金として

---

領収年月日 2019/06/11

---

上記正に領収いたしました。

---

デル株式会社

212-8589

川崎市幸区堀川町580番地

ソリッドスクエア東館2F

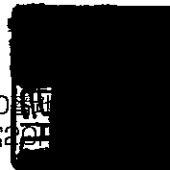

# 納品書

www.dell.com/jp

御発注元 花岡 豊 花岡 豊 西宮市甲子園三番町11-20-602	御中 御届先 様	花岡 豊 花岡 豊 兵庫県 西宮市甲子園三番町11-20-602	御中 様
--	----------------	---	---------

663-8173

663-8173

顧客番号

顧客注文番号

営業担当者

オーダー番号

オンライン注文



受注日

作成日

配送会社

配送会社お問い合わせ番号

2019-06-11

2019-06-18

出荷条件

下記の通り納品致しました。 : 980999890

番号	数量	配送会社お問い合わせ 番号	品番	品名	VPN
	1		GFP1F	[1] Inspiron 15 3000 シリーズ (AMD) - 3565	
	1		N2TFY	Microsoft® Office Home & Business 2019 (日本語版) ※外箱に添付	
			990-23347	デル配送(日本)	
			525-10356	McAfee® Live Safe (12ヶ月間更新サービス)	
			344-62458	1年間 引き取り修理サービス	
			486-40219	CAI2230HLT5A08OH3IJP-Inspiron 15	
			883-16332	なし	
			883-16302	サービス内容の詳細はwww.dell.comにてご確認ください。	
			391-BDNY	15.6-インチ HD (1366 x 768) アンチグレア LED- バックライト ディスプレイ	
			400-AAXP	1TB 5400 rpm SATA Hard Drive	
			451-BCEB	40 Whr, 4-セル バッテリ(リム-パブル)	
			450-AEHL	45 Watt AC アダプタ	
			370-ACSD	8GB, DDR4,2400MHz	
			340-ABRV	CCC 情報	
			658-BBTN	CyberLink メディア スイート 2.0 DVD	
			525-10635	Cyberlink PowerDirector & PhotoDirector	
			340-ABSN	Cyberlink メディア スイート Essentials, CPCM Royalty	
			340-AAQS	Dolby ODD Royalty	
			389-BKKG	Energy Star ラベル	
			998-DCIH	Fixed Hardware Configuration	
			754-66923	MOD.TSH.RETAIL REG, JPN	
			658-BBTM	MPEG2 ライセンス, Win8	
			658-BCCO	McAfee® 30日間 試用版	
			658-BDVC	Microsoft® Office ソフトウェアイメージ	

番号	数量	配送会社お問い合わせ 番号	品番	品名	VPN
			379-BBDF	OS メディア キット なし	
			619-AHKV	Windows 10 Home (64ビット) 日本語	
			631-ABFS	Windows システム マネジメント ソフトウェア	
			490-BCNL	内蔵 グラフィックス AMD APU 付き	
			379-BBNM	内蔵 ワイドスクリーン HD 720P Webcam シングル デジタル マイク付き	
			328-BCKN	出荷資料	
			583-BCET	日本語 非バックライト キーボード	
			338-BOZO	第7世代 AMD A9-9425 プロセッサ Radeon™ R5 グラフィックス 付き	
			658-BCUI	追加 ソフトウェア (Windows 10)	
			450-AALJ	電源ケーブル (日本)	
			340-BSFN	インテル 3165 ワイヤレス カード ドライバ	
			555-BCJN	インテル 3165AC + BT [802.11ac + Bluetooth, デュアル バンド 2.4&5 GHz, 1x1]	
			340-CBSJ	クイック スタート ガイド	
			340-ABSE	ダイレクト Ship 情報	
			379-BBCZ	ダイレクト 情報	
			429-AAZB	トレイ ロード DVD ドライブ (Reads and Writes to DVD/CD)	
			340-ACBT	ドキュメント MUI用 (英語, 中国語・簡体, 日本語, 中国語・繁体, 韓国語)	
			389-BCIM	ハームレスト ラベル なし	
			320-BCCH	ブラック(非光沢)	
			389-BRLD	レギュレーター ラベル	
			302-10270	1年目 限定保証 引き取り修理 (保守)	
			302-10271	1年目 限定保証 引き取り修理 (パーツ保証)	
			712-11494	1年間 アクシデンタル ダメージサービス	
			303-10194	通常業務時間内対応電話サポート (7x12)	

デルが提供する製品又はその他の製品(ソフトウェアを含む)、及びデルが開示するそれらの製品に含まれる製品技術情報は、「外国為替及び外国貿易法」、及び「米国輸出管理規則」に定める輸出規制の対象です。輸出において、同法、及び諸外国法規に基づく輸出許可が必要になる場合があります。

誤品・欠品やサポートに関する連絡先については付属マニュアル若しくは弊社HPからご確認下さい。

URL: [http://supportapj.dell.com/support/topics/topic.aspx/jp/shared/support/dellcare/jp/mwd\\_faq?c=jp&l=ja&s=gen](http://supportapj.dell.com/support/topics/topic.aspx/jp/shared/support/dellcare/jp/mwd_faq?c=jp&l=ja&s=gen)

重量                      個口数                      受取人                      受領印                      日付                      記事欄

amazon.co.jp

## 注文番号249-2197733-7848665の領収書

このページを印刷してご利用ください。

発行日: 2019年9月11日

注文日: 2019年9月6日

Amazon.co.jp 注文番号: 249-2197733-7848665

ご請求額: ¥ 8,198

様

2019年9月7日に発送済み

## 注文商品

1点 パナソニックICレコーダー 8GB スティック型 ブラックRR-XP009-K

販売: 双葉園 (出品者のプロフィール)

価格

¥

8,198

コンディション: 新品

■新品未使用品■箱に傷、汚れがある場合がありますのでご了承ください。Amazon 専用在庫のため品切れはありません。  
ご注文確認後はAmazon配送センターより迅速・丁寧に梱包し発送いたします。一部検品の為に開封している商品がございます。基本的にメーカー保証はついておりません。初期不良や故障に関してはAmazonマーケットプレイスの規約に従い当店にて保証致します。通常送料は無料であり、またアマゾンが提供する各種サービス(アマゾンによる梱包、お急ぎ便、代引やコンビニ決済など)がご利用頂けます。

## お届け先住所:

花岡 豊

663-8173

兵庫県 西宮市甲子園三番町

11-20-602

商品の小計: ¥ 8,198

配送料・手数料: ¥ 0

注文合計: ¥ 8,198

## 配送方法:

お急ぎ便

この配送分のご請求額: ¥ 8,198

## 支払い情報

## 支払い方法:

[REDACTED] カード番号の一部: [REDACTED]

商品の小計: ¥ 8,198

配送料・手数料: ¥ 0

注文合計: ¥ 8,198

## 請求先住所:

花岡 豊

663-8173

兵庫県 西宮市甲子園三番町

11-20-602

ご請求額: ¥ 8,198

## クレジットカードへの請求

[REDACTED] 下4けたが [REDACTED]: 2019年9月7日: ¥ 8,198

注文の状況を確認するには、注文内容をご覧ください。

利用規約 | プライバシー規約 ©1996-2019, Amazon.com, Inc. and its affiliates

amazon.co.jp

注文番号249-0522235-3100602の領収書  
このページを印刷してご利用ください。

発行日: 2019年9月11日 \_\_\_\_\_ 様  
注文日: 2019年9月6日  
Amazon.co.jp 注文番号: 249-0522235-3100602  
ご請求額: ¥ 2,599

2019年9月7日に発送済み

注文商品	価格
1点 モバイルバッテリー 大容量【最新版2480mAh LCD数字残量表示】薄型 小型 急速充電 2USB出力ポート 携帯充電器 バッテリー 各種スマホタブレット対応 PSE認証済 販売: voedirect (出品者のプロフィール)	¥ 2,799

コンディション: 新品

お届け先住所: 花岡 豊 663-8173 兵庫県 西宮市甲子園三番町 11-20-602	商品の小計: ¥ 2,799 配送料・手数料: ¥ 0 ----- 注文合計: ¥ 2,799 割引: -¥ 200 -----
---	---

配送方法: 通常配送	この配送分のご請求額: ¥ 2,599 -----
---------------	------------------------------

## 支払い情報

支払い方法: [REDACTED] カード番号の一部: [REDACTED]	商品の小計: ¥ 2,799 配送料・手数料: ¥ 0 -----
請求先住所: 花岡 豊 663-8173 兵庫県 西宮市甲子園三番町 11-20-602	注文合計: ¥ 2,799 割引: -¥ 200 ----- ご請求額: ¥ 2,599

クレジットカードへの請求 [REDACTED] (下4けたが [REDACTED]): 2019年9月7日: ¥ 2,599

注文の状況を確認するには、[注文内容](#)をご覧ください。

利用規約 | [プライバシー規約](#) ©1996-2019, Amazon.com, Inc. and its affiliates

## ■ ICレコーダーの使用と案分の考え方

ICレコーダーは私用の物を既に所有しているが、この度政務活動専用で購入した。市職員との打合せや市民の皆さまから要望を聞く時等で、聞き逃しや記帳漏れを防ぐために利用している。この度購入したものは政務活動専用でその使用用途に混在はない為、100%充当とした。もちろんの事ながら、私用の機器については一切政務活動費を充てていない。

## ■ モバイルバッテリーの使用と案分の考え方

視察等で常に充電ができる環境にない時に、貸与されているタブレット端末のバッテリーがなくなってしまう事があったのでモバイルバッテリーを購入した。この度購入したものは政務活動専用でその使用用途に混在はない為、100%充当とした。



7-4



【領収証】

ご利用いただき、ありがとうございます  
甲子園店 0798-43-8161

2019年09月24日(火)14:12 レジ0001

責No00810816

BCI-351XLC 大容量	
2コX単1382	¥2,764
BCI-350X LPG	¥1,566
BCI-351XLBK 大容	
2コX単1382	¥2,764
販促割引対象金額	¥7,094
販促割引	8% -568
合計/ 5点	¥6,526
(内税計)	¥483
(税合計)	¥483
お預り	¥10,031
お釣り	¥3,505

商品の返品・交換は7日以内です  
お客様相談フリーダイヤル  
TEL 0120-921-771(10:00-19:00)  
レシートNo5168 店No08091

7-5



【領収証】

ご利用いただき、ありがとうございます  
甲子園店 0798-43-8161

2019年10月16日(水)15:43 レジ0001

責No00832578

BCI-350X LPG	¥1,595
販促割引	15% -240
合計/ 1点	¥1,355
(10%税対象)	¥1,355
(10%税)	¥123
(税合計)	¥123
バーコード	¥1,355
*****レシート決済情報*****	
決済プラント*	PayPay
決済金額	¥1,355
取引ID	
2298020191016154316080910015966	
受付番号	
03195993380974288896	
*****	

商品の返品・交換は7日以内です  
お客様相談フリーダイヤル  
TEL 0120-921-771(10:00-19:00)  
\*印は軽減税率(8%)適用商品です  
レシートNo2314 店No08091

7-6



【領収証】

ご利用いただき、ありがとうございます  
甲子園店 0798-43-8161

2019年10月16日(水)15:46 レジ0001

責No00832578

BCI-350X LPG	¥1,595
販促割引	15% -240
合計/ 1点	¥1,355
(10%税対象)	¥1,355
(10%税)	¥123
(税合計)	¥123
バーコード	¥1,355
*****レシート決済情報*****	
決済プラント*	PayPay
決済金額	¥1,355
取引ID	
2298020191016154645080910015968	
受付番号	
03195995176270528513	
*****	

商品の返品・交換は7日以内です  
お客様相談フリーダイヤル  
TEL 0120-921-771(10:00-19:00)  
\*印は軽減税率(8%)適用商品です  
レシートNo2319 店No08091

7-8



西宮花園町店  
兵庫県西宮市花園町1-31

電話: 0798-40-1156 北E-#1

2019年12月04日(水) 11:42

領収書

¥4,860

(内消費税等 ¥441)

但し プリント代として  
上記正に領収いたしました  
2019年12月04日

内訳  
現金支払額 ¥4,860

本票を保管頂く場合は、印刷面を  
内側に折り、保管をお願い致します

払込受領証  
(お客様控え)

収納代行会社	ウェルネット株式会社
カウネット担当販売店:	株式会社カウネット
株式会社カウネット	
払込人名:	花園ゆたか事務所 様
ご請求年月	2020年03月度
請求書番号	52584705
お買上合計	¥2,515
消費税	¥251
合計請求額	¥2,766
受領印	
	

代行業社ウェルネット(株)

# カウネット納品書

7-9

〒663-8173  
 兵庫県西宮市  
 甲子園三番町  
 11-20-602  
 花岡ゆたか事務所 様

TEL 0798-39-9181

FAX 0798-39-9691

◆担当販売店  
 株式会社カウネット  
 〒144-0052  
 東京都大田区  
 蒲田5丁目37番1号  
 ニッセイアロマスクエア16階  
 営業部  
 カウネット担当：請求担当  
 TEL 0120-016-062 FAX 0985-68-1159  
 7777773

◆ご注文内容

ご注文者名 花岡豊 様  
 ご注文番号 [REDACTED]  
 伝票番号 [REDACTED]  
 ご注文日 2020/03/23  
 出荷日 2020/03/23  
 納品日 2020/03/24

・お問い合わせ先  
 カウネットヘルプコール 0120-028-775  
 (050で始まる一部のIP電話から 0985-68-3901)  
 ・お支払いに関するお問い合わせは上記担当販売店まで

商品番号	商品名	数量	単価	金額	税別金額	消費税	合計
4233-8055	テープのり (使いきり) 8m 30個入	1	2,766	2,766			10.0
			*合計*	2,766	(税抜金額: 2,515、消費税額等: 251)		
			10%対象合計	2,766	(税抜金額: 2,515、消費税額等: 251)		
			8%対象合計	0	(税抜金額: 0、消費税額等: 0)		

※ 上記明細の記号の説明

- ・・・エコマーク商品
- G・・・エコ商品ねっと掲載商品
- 法・・・グリーン購入法適合商品
- ▽・・・セット品明細
- まとエコ・・・まとめてエコ配送商品
- ・・・軽減税率対象商品

いつもご利用いただきまして誠にありがとうございます。  
 お支払いは後日お届けします請求書によってお願いいたします。  
 ただし、カードでのお支払いの場合には、ご利用カード会社よりご請求書が発行されます。  
 また、納品書は請求書が届くまでの間、大切に保管願います。  
 \*この度お買い上げ頂きました商品の中でメーカー保証がついております商品につきまして、保証書の発行日付及び販売店名についてはこの納品書で代用させて頂きます。また保証書と納品書は必ずセットで保管願います。  
 \*商品番号「DISC-0111~0113」の行は、値引き対象商品の税率により、複数行で表示されることがあります。

\*\*\* 摘要欄 \*\*\*  
 【まとめてエコ配送】対象商品をまとめて1万円(税込)以上Webでご注文いただくと、対象商品のご注文金額から1.0%割引いたします。

# カウネットご請求書

2020年 03月度

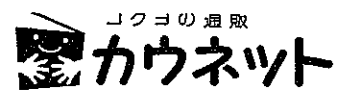

663-8173

兵庫県西宮市  
甲子園三番町  
11-20-602  
花岡ゆたか事務所 御中

担当販売店

株式会社カウネット  
144-0052  
東京都大田区  
蒲田5丁目37番1号  
ニッセイアロマスクエア16階  
営業部  
カウネット担当：請求担当  
TEL 0120-016-062 FAX 0985-68-1159  
77777773 (00045390)

7-9

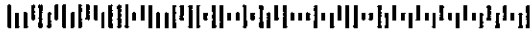

0001/0002-0048903-1520048903#  
0008912

TEL 0798-39-9181 FAX 0798-39-9691

この度はお買い上げ頂きまして誠にありがとうございます。

下記の通り、ご請求申し上げます。

( 10%対象金額： ¥ 2,766) 発行日 2020/04/01  
( 8%対象金額： ¥ 0) 対象期間 2020/03/01~2020/03/31  
請求書番号

当月ご請求金額 ¥ 2,766

日付	品名	数量	単価	金額	税別金額	消費税	合計
03/23	ご発注者 花岡豊 様 テープのり(使いきり) 8m 30個入	1	2,766	2,766			10.0
			*小計*	2,766			
	**合計**			2,766	(税抜金額: 2,515)	消費税額等: 251	
	**1.0%対象合計**			2,766	(税抜金額: 2,515)	消費税額等: 251	
	**8%対象合計**			0	(税抜金額: 0)	消費税額等: 0	

※ 備考欄にエコロジー対応商品、軽減税率対象商品の分類を表示しております。  
 @...エコマーク商品    @...エコ商品ねっと掲載商品    @...グリーン購入法適合商品  
 まとエコ...まとめてエコ配送商品    ○...軽減税率対象商品

※財務省令第92号(消費税法施行規則の一部を改正する省令)附則  
 2条3項を適用した消費税額は、税率10%：251円、  
 税率8%：0円となります。

お支払方法	ゆうちょ銀行振替/コンビニ支払	お支払日	2020/04/25
*****	***** 払込票が同封されています。 ご確認下さい。 *****	*****	

「お支払は同封の専用払込票をご利用ください。」

ポイント表示	
前月累計ご獲得ポイント数	
当月ご獲得ポイント数	
当月ご使用ポイント数	
当月累計ご獲得ポイント数	

※ は2020年12月最終営業日まで有効

### <<ポイントに関する重要なお知らせ>>

カウコレ商品はポイントが2倍!ご購入金額100円(税込)につき2ポイントです。  
 但し、カウコレ商品に限らずコピー用紙は全てポイントの対象外です。ご了承ください。  
 上記を除いては、ご購入金額100円(税込)につき1ポイントです。

※「ウェルネット株式会社」は請求書発行業務及び代金収納業務を代行しております。

### お知らせ欄

【Webもお得情報満載】毎週火・金曜のWeb限定ポイント2倍デーやログイン&エントリーキャンペーンも開催中!  
 【ポイントプレゼント】お友達をご紹介ください!ご紹介先が新規登録されると、もれなく1社につき400ポイントプレゼント!  
 【まとめてエコ配送】対象商品をまとめて1万円(税込)以上Webでご注文いただくと、対象商品のご注文金額から1.0%割引!

～万一の修理で対応の際に必要な書面です。お手元に大切に保管下さい～

## 領収書 兼 保証書

花岡 豊 様 金 49,500 円(税込)

但 電子機器譲渡費用として 2019 年 11 月 2 日 上記正に領収いたしました。

別途希望  無線マウス \_\_\_\_\_ 円  
 DVDドライブ(MULTI) \_\_\_\_\_ 円

名古屋市東区白壁 3-2-1  
 JEMTC 一般社団法人  
 日本電子機器補修協会

会場担当者印



印紙税申告納  
付につき名古屋東  
税務署承認済

- ・返品はお譲り日から 10 日以内 (土日祝を含む)
- ・機器無償修理保証はお譲り日から 2 年間

- ◆ 本機器は企業等での 3 年～5 年程のリース期間満了後に、データ初期化し点検・整備・クリーニング後に、新たに Windows10 の OS をインストールしたリユース再生パソコンです。
- ◆ 本機器は家電量販店等に陳列されている個人モデルではなく、企業モデルの機器です。また新品ではありませんのでキズ等の外観・デザイン等の要求をされる方のお持ち帰りはお控えください。  
使用されるご本人が必ず実物をご覧になりお選びください
- ◆ インストール済みのオフィスソフトは、WPS Office (キングソフトオフィス) 正規認証版です。マイクロソフトオフィスと互換しており、使い方もほぼ同じです。ライセンスの有効なお手持ちのマイクロソフトオフィスを本機器にインストールしてご使用もできます。
- ◆ セキュリティソフトは Windows セキュリティ(無期限)が実装されています。
- ◆ ご自宅にお持ち帰り頂いたらすぐに使用できるよう、通常の初期設定は完了しております。
- ◆ メールの設定やインターネットの接続に関しましては、ご契約のプロバイダにご相談ください。  
インターネットの回線速度は、ご自身で契約されているプロバイダとの契約内容により異なります
- ◆ 本機器は無償修理保証期間後も、無期限で弊協会補修センターが安価で補修対応します。

**補修相談や各種サポート、ご返品に関しましては裏面をよくお読みください。**  
 領収書・注意事項同意書 兼 保証登録書などの内容は必ずお読みになってから持ち帰り下さい。※持ち帰りは現金精算です※

### お譲りしたパソコンの 性能の確認方法

●お譲りしたパソコンは、下記の操作で性能を確認することができます。

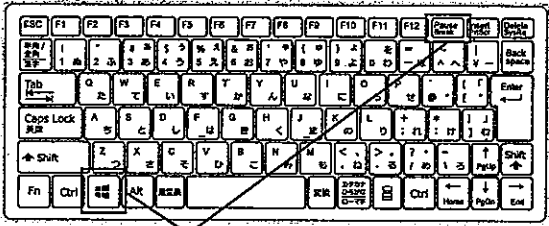

パソコンキーボードの「Windows」キー押しながら「Pause」キーを押してください。

※左のイラストは、一般的なキーボードの一例です。  
お譲りのパソコンによっては、キーの配列等が異なる場合があります。

パソコンの性能が表示され、CPU・メモリ等を確認することができます。

**表示の見方**

プロセッサ：搭載された CPU	例) i5
実装メモリ(RAM)：メモリ数	例) 4GB

コンピューターの基本的な情報の表示

Windows のエディション  
Windows 10 Home  
© 2018 Microsoft Corporation. All rights reserved.

システム

プロセッサ:	Intel(R) Core(TM) i5-2520M CPU @ 2.50GHz 2.50 GHz
実装メモリ (RAM):	4.00 GB
システムの種類:	64 ビットオペレーティングシステム, x64 ベースプロセッサ
ペンとタッチ:	このディスプレイでは、ペン入力とタッチ入力は利用できません

例として用いたパソコンの性能は、CPU は i5、メモリ数は 4GB であることが示されています。

(様式6)

## 備品台帳 (政務活動費)

No.	7 - 7		
品名	ノートパソコン (富士通FMV)		
規格・品質	OS: Windows 10 Home (64ビット) 日本語		
購入価格	49,500 円	本体価格 45,000 円 消費税額 4,500 円 購入経費 円	
按分率等 (按分する場合)	49,500 円 × (購入価格)	100% (按分率)	= 49,500 円 (按分後の額)
購入年月日	令和元年11月2日		
耐用年数が経過する日	令和5年11月1日		
政務活動費 充当額  ※ 1件5万円 以上の場合に 記載 次の任期にも 充当する場 合は、領収書 等のコピーを 添付保存	年度	円 ÷ 年 ( 月 ) × 年 月 ( 月 ) = 円 (按分後の額) (耐用期間) (残任期間) (充当額) ※ 1ヶ月未満切り上げ、1円未満切り捨て	
	次任期 (2023年度)	円 ÷ 年 ( 月 ) × 年 月 ( 月 ) = 円 (按分後の額) (耐用期間) (残任期間) (充当額) ※ 1ヶ月未満切り上げ、1円未満切り捨て	
	次々任期 ( 年度)	円 ÷ 年 ( 月 ) × 年 月 ( 月 ) = 円 (按分後の額) (耐用期間) (残任期間) (充当額) ※ 1ヶ月未満切り上げ、1円未満切り捨て	
使用場所	自宅		
使用者名	花岡 ゆたか		
備品廃止日 年 月 日	平成 年 月 日		
廃止理由	1. 耐用年数を経過 2. 故障 3. その他 ( ) ※ 2. 3. の場合、証明できる資料を添付		
備考			

- ※ 1件20,000円 (税抜き) 以上の事務機器等を購入したときに記載し、写しを提出する。  
 ※ 耐用年数経過前に備品を廃止するときは、政務活動費充当額欄に記載する。  
 ※ 台帳の保存期間は、備品の廃止後5年。

## ■ パソコン・プリンター用インク の按分の考え方

パソコンは、自宅と事務所で6台所有している。政務活動に使用する機器は、事務所・議員控室・出先、および自宅での使用の為の機器2台（ノートパソコン）を決めており、その使用用途に混在はない為、100%充当とした。もちろんの事ながら、私用の機器（4台）については一切政務活動費を充てていない。

プリンター用インクは、政務活動に使用する機器用の物だけに政務活動費を充てている為、100%充当としている。

## ■ パソコンを2台持つことの考え方

○ クラウドでデータ管理をしており、業務の効率性アップのため、今までの持ち運び用に加え、もう1台を購入し自宅専用としている。

## 事務費

## 会派事務費の個人負担分

7月 22日	コピー機パフォーマンスチャージ	2,393 円
8月 20日	コピー機パフォーマンスチャージ	5,748 円
9月 20日	コピー機パフォーマンスチャージ	2,160 円
10月 21日	コピー機パフォーマンスチャージ	8,374 円
11月 20日	コピー機パフォーマンスチャージ	12,707 円
12月 20日	コピー機パフォーマンスチャージ	2,349 円
1月 20日	コピー機パフォーマンスチャージ	4,932 円
2月 20日	コピー機パフォーマンスチャージ	2,200 円
2月 3日	コピー機 リース料 (12月・1月分)	19,140 円
2月 21日	コピー機 使用料	2,200 円
3月 3日	コピー機 リース料 (2月分)	9,570 円
3月 23日	コピー機 使用料	2,200 円
4月 3日	コピー機 リース料 (3月分)	9,570 円
4月 21日	コピー機 使用料	6,003 円
9月 18日	事務用品費(アスクル)	3,927 円

---

合 計 93,473 円

## 政務活動に係る個人のコピー

日付	使用者	計算式	使用の目的
3月 6日	宮本議員	@15×3×80=3,600	3月議会の一般質問の資料

会派での案分の対象金額 93,473 — 3,600 = 89,873 円

個人負担分 89,873 ×  $\frac{1}{5}$  = 17,974 円







# 請 求 書

お客様コードNo. XXXXXXXXXX

(発行日 1 年 9 月 3 日)

No.

〒 6 6 2 - 8 5 6 7

西宮市六湛寺町 1 0 - 3

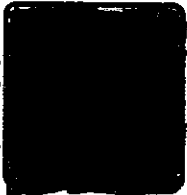
**タケウチ事務機株式会社**

市民クラブ改革

様

☎663-8113 西宮市甲子園口4丁目22番25号  
電話西宮 (0798) 64-3366  
FAX: (0798) 67-6345

TEL 0798-35-3360

FAX 0798-22-7813

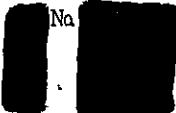
取引銀行 三井住友銀行甲子園口支店  
三菱東京UFJ銀行甲子園支店  
尼崎信用金庫甲子園口支店  
関西アーバン銀行西宮支店

毎度ありがとうございます。下記の通りご請求申し上げます。(1 年 8 月 31 日 締切分)

PAGE 1

前回の請求額	入金金額	調整額	差引繰越金額	売上金額	消費税額	今回請求額
5,748	【自動引落】 5,748	0	0	2,000	160	【自動引落】 2,160

年月日	伝票No.	商 品 名	数 量	単 位	単 価	金 額
1 820		パフォーマンスチャージ		1 式	2,000	2,000
		【伝票計】				2,000
1 827	299	御入金[銀行振込] 8/20 自動引落				5,748



# 請 求 書

お客様コードNo. XXXXXXXXXX

No. 1

(発行日 1 年 11 月 5 日)

〒 6 6 2 - 8 5 6 7

西宮市六湛寺町 1 0 - 3

## タケウチ事務機株式会社

市民クラブ改革

様

〒663-8113 西宮市甲子園口4丁目22番25号  
 電話西宮 (0798) 64-3366  
 FAX: (0798) 67-6345

TEL 0798-35-3360

FAX 0798-22-7813

取引銀行 三井住友銀行甲子園口支店  
 三菱UFJ銀行甲子園支店  
 尼崎信用金庫甲子園口支店  
 関西みらい銀行西宮支店

No. XXXXXX

毎度ありがとうございます。下記の通りご請求申し上げます。(1 年 10 月 31 日 締切分)

PAGE 1

前回請求額	入金金額	請求金額	差引繰越金額	売上金額	消費税額	今回請求額
8,374	8,374	0	0	11,552	1,155	12,707

年月日	伝票No.	商 品 名	数 量	単 位	単 価	金 額
11021	1474	リコー イマジ'オナータイプ'27 10%		1ケ	8,800	8,800
		【伝票計】				< 8,800 >
11026	101	パプォーマンスチェンジ 10%		1式		2,752
		【伝票計】				< 2,752 >
11029	286	*御入金[銀行振込] 10/21 自動引落				[ 8,374
		【計】				11,552
		外税額 (外税対象額:	11,552)			1,155
		【御売上額合計】				12,707
		内消費税額等 (課税対象額:	11,552)			( 1,155
		10% 分 (	11,552)			( 1,155
		【御入金額合計】				8,374

# 請 求 書

お客様コードNo. XXXXXXXXXX

No. 1

(発行日 1 年 12 月 3 日)

〒 6 6 2 - 8 5 6 7

西宮市六湛寺町 1 0 - 3

**タケウチ事務機株式会社**

市民クラブ改革

様

〒663-8113 西宮市甲子園口4丁目22番25号  
電話西宮 (0798) 64-3 3 6 6  
FAX: (0798) 67-6 3 4 5

TEL 0798-35-3360

FAX 0798-22-7813

取引銀行 三井住友銀行甲子園口支店  
三菱UFJ銀行甲子園支店  
尼崎信用金庫甲子園口支店  
関西みらい銀行西宮支店

毎度ありがとうございます。下記の通りご請求申し上げます。( 1 年 11 月 30 日 締切分)

PAGE 1

前回請求額	入金額	引当額	割引控除金額	売上金額	消費税額	今回請求額
12,707	12,707	0	0	2,136	213	2,349

年月日	伝票No.	商 品 名	数 量	単 位	単 価	金 額
11126	384	パフォーマンスチャージ 10%	1	式		2,136
		【伝票計】				2,136
		3B29 112198				
11127	254	*御入金【銀行振込】				12,707
		11/20 自動引落				
		【計】				2,136
		外税額 (外税対象額)	2,136			213
		【御買上額合計】				2,349
		内消費税額等 (課税対象額)	2,136			213
		10% 分 (	2,136			213
		【御入金額合計】				12,707

# 請 求 書

お客様コードNo. XXXXXXXXXX

No. 21

(発行日 2年 1月 6日)

〒 662-8567

西宮市六湛寺町 10-3

## タケウチ事務機株式会社

市民クラブ改革

様

〒663-8113 西宮市甲子園口4丁目22番25号  
 電話西宮 (0798) 64-3366  
 FAX: (0798) 67-6345

TEL 0798-35-3360

FAX 0798-22-7813

取引銀行 三井住友銀行甲子園口支店  
 三菱UFJ銀行甲子園支店  
 尼崎信用金庫甲子園口支店  
 関西みらい銀行西宮支店

毎度ありがとうございます。下記の通りご請求申し上げます。(1年 12月 31日 締切分)

PAGE 1

前回請求額	入金金額	請求額	差引総額	売上金額	消費税額	今回請求額
2,349	2,349	0	0	4,484	448	4,932

年月日	伝票No.	商 品 名	数 量	単 位	単 価	金 額
11226	667	パフォーマンスチャージ 10% 【伝票計】		1式		4,484
		3B29 112198				4,484
11227	331	*御入金[銀行振込] 12/20 自動引落				2,349
		【計】				4,484
		外税額 (外税対象額: 4,484)				448
		【御買上額合計】				4,932
		内消費税額等 (課税対象額: 4,484)				448
		10% 分 ( 4,484)				448
		【御入金額合計】				2,349

# 請 求 書

お客様コードNo. [Redacted]

No. 1

(発行日 2 年 2 月 3日)

〒 6 6 2 - 8 5 6 7

西宮市六湛寺町 1 0 - 3

**タケウチ事務機株式会社**

市民クラブ改革

様

〒663-8113 西宮市甲子園口4丁目22番25号  
 電話西宮 (0798) 64-3366  
 FAX: (0798) 67-6345

TEL 0798-35-3360

FAX 0798-22-7813

取引銀行 三井住友銀行甲子園口支店  
 三菱UFJ銀行甲子園支店  
 尼崎信用金庫甲子園口支店  
 関西みらい銀行西宮支店

No. [Redacted]

毎度ありがとうございます。下記の通りご請求申し上げます。(2年1月31日 締切分)

PAGE 1

前回の請求額	入金金額	請求額	差引繰越金額	売上金額	消費税額	今回請求額
4,932	【自動引落】 4,932	0	0	2,000	200	【自動引落】 2,200

年月日	伝票No.	商 品 名	数 量	単 位	単 価	金 額
2 126	953	パフォーマンスチャージ 最終 10% 【伝票計】		1式		2,000
		3B29 112198				< 2,000 >
2 127	338	*御入金[銀行振込] 1/20 自動引落				[ 4,932
		【計】				2,000
		外税額 (外税対象額: 2,000)				200
		【御買上額合計】				2,200
		内消費税額等 (課税対象額: 2,000)				( 200
		10% 分 ( 2,000)				( 200
		【御入金額合計】				4,932

ご請求書 (お引落のお知らせ)

Canon

2020年01月30日

キヤノンマーケティングジャパン株式会社

662-0918 兵庫県西宮市  
六湛寺町10-3  
西宮市役所本庁舎議会棟3F  
市民クラブ改革 御中

■お問合せ先  
261-8544 千葉県千葉市美浜区  
中瀬1丁目7-2  
幕張事業所22F  
キヤノンマーケティングジャパン株式会社  
契約情報センター  
Tel.: 0120-658-901

市民クラブ改革 御中

いつも格別のお引立てを賜り誠に有難うございます。  
下記の通りご請求申し上げます。

お客様番号 : [REDACTED]  
請求書No. : 57587977  
締日 : 2020年01月分  
ご請求額 (税込) : ¥2,200-

お支払方法 : ご指定口座より振替させていただきます。

お引落日 : 2020年02月21日

お引落口座 : 三井住友銀行  
西宮支店

\*\*\*\* \*\*\*\*\*

\*\*\*\*\*

各種サービス料金明細

設置先名 市民クラブ改革

期間 2019/12/24~2020/01/29

製品名 IR-ADV3520F-3

契約書No. K190614460

伝票No. KE000088975114

シリアルNo. 2FV30515

品名	今回値	前回値	控除数
1 ガラコピー	29	20	0
2 カラープリント	20	20	0
3 ブラック	245	50	1

ご使用数

9

0

194

品名 カウンター保守料金

合算基本料金

数量・月数

1

単価

2,000

金額

2,000

<各種サービス料金合計>

料金合計 (税抜)	2,000
(10%対象)	2,000
消費税等	200
ご請求額合計	2,200



ご請求書 (お引落のお知らせ)



2020年02月28日

キヤノンマーケティングジャパン株式会社



662-0918 兵庫県西宮市  
六湛寺町10-3  
西宮市役所本庁舎議会棟3F  
市民クラブ改革 御中

■お問合せ先  
261-8544 千葉県千葉市美浜区  
中瀬1丁目7-2  
幕張事業所22F  
キヤノンマーケティングジャパン株式会社  
契約情報センター  
Tel.: 0120-658-901



市民クラブ改革 御中

いつも格別のお引立てを賜り誠に有難うございます。  
下記の通りご請求申し上げます。

お客様番号	:	[Redacted]
請求書No.	:	58017782
締日	:	2020年02月分
ご請求額 (税込)	:	¥2,200-

お支払方法: ご指定口座より振替させていただきます。

お引落日: 2020年03月23日

お引落口座: 三井住友銀行  
西宮支店

\*\*\*\* \*\*\*\*\*  
\*\*\*\*\*

各種サービス料金明細

設置先名 市民クラブ改革

期間 2020/01/29~2020/02/19

1	カラーコピー	49	29	0	20
2	カラープリント	20	20	0	0
3	ブラック	399	245	1	153

製品名	IR-ADV3520F-3
今回値	
前回値	
控除数	

契約書No. K190614460  
伝票No. KE000089951117  
シリアルNo. 2FV30515

品名 カウンター保守料金

合算基本料金

数量・月数	1	単価	2,000	金額	2,000
-------	---	----	-------	----	-------

<各種サービス料金合計>

料金合計 (税抜)	2,000
(10%対象)	2,000
消費税等	200
ご請求額合計	2,200

#...非課税または免税/\*...軽減税率対象品目  
X...全額ご入金済/レ...一部ご入金済

000001 0001 / 0001 3482-FF-J

ご請求書 (お引落のお知らせ)



2020年03月31日

キヤノンマーケティングジャパン株式会社

662-0918 兵庫県西宮市  
六湛寺町10-3  
西宮市役所本庁舎議会棟3F  
市民クラブ改革 御中

■お問合せ先  
261-8544 千葉県千葉市美浜区  
中瀬1丁目7-2  
幕張事業所22F  
キヤノンマーケティングジャパン株式会社  
契約情報センター  
Tel. : 0120-658-901

市民クラブ改革 御中

いつも格別のお引立てを賜り誠に有難うございます。  
下記の通りご請求申し上げます。

お客様番号	: [REDACTED]
請求書No.	: 58429433
締日	: 2020年03月分
ご請求額 (税込)	: ¥6,003-

お支払方法 : ご指定口座より振替させていただきます。

お引落日 : 2020年04月21日

お引落口座 : 三井住友銀行  
西宮支店

\*\*\*\* \*\*\*\*\*  
\*\*\*\*\*

各種サービス料金明細

設置先名 市民クラブ改革

期間	製品名	IR-ADVC3520F-3	今回値	前回値	控除数	ご使用数	数量・月数	単価	金額
2020/02/19~2020/03/31	1	カラーコピー	50	49	0	1	1	15.00	15
	2	カラープリント	265	20	2	243	243	15.00	3,645
	3	ブラック	1,307	399	9	899	899	2.00	1,798
品名	カウンター保守料金								
	1	カラーコピー		1	~	1			
	2	カラープリント		1	~	243			
	3	ブラック		1	~	899			
<各種サービス料金合計>							料金合計 (税抜)		5,458
							(10%対象)		5,458
							消費税等		545
							ご請求額合計		6,003

契約書No. K190614460  
伝票No. KE000090848938  
シリアルNo. 2FV30515

00000010001/0001 3482-FF-J

御見積書

市民クラブ改革 御中

下記の通り御見積申し上げます。何卒御用命御願ひ申し上げます。

設置場所 : 貴社御指定場所  
納入期限 : 別途御相談  
御支払条件 : リース  
見積有効期限 : 2019年12月24日

キヤノンシステムアンドサポート株式会社  
近畿営業本部 兵庫営業部  
部長 湯浅 勇  
兵庫県神戸市中央区雲井通4-2-2マークラー神戸ビル2F

見積名: 市民クラブ改革様\_キヤノンカラー複合機 ADVC3520F III

合計 ¥546,810 (消費税込)

商品コード	品名	数量	標準単価	金額
32800001	キヤノン imageRUNNER ADVANCE C3520F III	1	1,350,000	1,350,000
15370003	キヤノン 2段カセットペディスタル・AP1	1	150,000	150,000
72646	ADVユースウェアパック 第三世代機 Entry	1	40,000	40,000
09958788	iR-ADV C3500シリーズ (III) 操作説明サービス用テキスト	1	3,600	3,600
124ZZ359	移動料 (-150kg)	1	20,000	20,000
643ZZ117	搬出搬去費 (-150kg)	1	8,000	8,000
043ZZ480	機器ネットワーク工事サービス(100)	1	10,000	10,000
252ZZ570	設置作業料OPA(2000) / キヤノン 2段カセットペディスタル・AP1	1	2,000	2,000
311ZZ201	設置作業料CA(17500) / キヤノン imageRUNNER ADVANCE C3520F III	1	17,500	17,500
599ZZ129	搬入手配料(26000) / キヤノン imageRUNNER ADVANCE C3520F III	1	26,000	26,000
小計				¥1,627,100
値引				▲¥1,130,000
値引後小計				¥497,100
消費税計				¥49,710
合計				¥546,810

【リース月額】 ¥8,700 【リース期間】 5年

御社特約保守料金  
合算基本料金2,000円  
カラーコピー、カラープリント一律15.0円、ブラック一律2.0円  
トナー代無償。リモートメンテナンス込。

営業担当  
尼崎営業課  
06-4868-3903



普通預金

振替元(振替)	振替先	金額(円)	振替内容(振替)	残高(円)
30--8-20			繰越残高	*129,691*
30--9-20	振替	*5,979	RL)タケウチジ"ムキ	*123,712*
30-10-11	振込	*52,488	A 加)セ"ソリソ コウ	*71,224*
30-10-11	振替	*216	振込手数料	*71,008*
30-10-22	振替	*5,159	RL)タケウチジ"ムキ	*65,849*
30-11-20	振替	*7,138	RL)タケウチジ"ムキ	*58,711*
30-12-20	振替	*11,624	RL)タケウチジ"ムキ	*47,087*
31--1-21	振替	*5,839	RL)タケウチジ"ムキ	*41,248*
31--2-20	振替	*12,340	RL)タケウチジ"ムキ	*28,908*
[REDACTED]	[REDACTED]	[REDACTED]	[REDACTED]	[REDACTED]
[REDACTED]	[REDACTED]	[REDACTED]	[REDACTED]	[REDACTED]
[REDACTED]	[REDACTED]	[REDACTED]	[REDACTED]	[REDACTED]
31--3-20	振替	*33,561	RL)タケウチジ"ムキ	*26,080*
31--4-22	振替	*6,521	RL)タケウチジ"ムキ	*19,559*
1--5-20	振替	*3,905	RL)タケウチジ"ムキ	*15,654*
[REDACTED]	[REDACTED]	[REDACTED]	[REDACTED]	[REDACTED]
[REDACTED]	[REDACTED]	[REDACTED]	[REDACTED]	[REDACTED]
1--6-20	振替	*7,714	RL)タケウチジ"ムキ	*261*
1--7--5	現金	[REDACTED]	[REDACTED]	[REDACTED]
1--7-22	振替	*2,393	RL)タケウチジ"ムキ	*147,868*
1--8-20	振替	*5,748	RL)タケウチジ"ムキ	*142,120*
1--9-18	現金	*3,927	カード — アスル	*138,193*
1--9-20	振替	*2,160	RL)タケウチジ"ムキ	*136,033*
1-10-21	振替	*8,374	RL)タケウチジ"ムキ	*127,659*

普通預金

年月日(記号)	記号	金額(円)	摘要	残高(円)
1-10-21			繰越残高	*127,659*
1-11-20	振替	*12,707	RL)タケウチシムキ	*114,952*
1-12--5	現金			*214,952*
1-12-20	振替	*2,349	RL)タケウチシムキ	*212,603*
2--1-20	振替	*4,932	RL)タケウチシムキ	*207,671*
2--2--3	振替	*19,140	シブ-7°ファイナ	*188,531*
2--2-20	振替	*2,200	RL)タケウチシムキ	*186,331*
2--2-21	振替	*2,200	キヤノMJ	*184,131*
2--3--3	振替	*9,570	シブ-7°ファイナ	*174,561*
2--3-23	振替	*2,200	キヤノMJ	*172,361*
2--4--3	振替	*9,570	シブ-7°ファイナ	*162,791*
2--4-21	振替	*6,003	キヤノMJ	*156,788*

# アスクルご請求書

2019年08月31日締切分

662-0918  
兵庫県西宮市  
六湛寺町10-3  
西宮市議会内



お問い合わせ番号

西宮市議会市民クラブ改革

様

C2 480132 00002/00002 UAC

00723019 C15-U1

アスクル担当販売店

株式会社ハイパー

大阪

大阪府大阪市中央区

安土町1-8-15

(東京都中央区日本橋堀留町2-9-6)

029033 014

TEL: 0120-936-305

担当:アスクル担当者

お支払いに関するお問い合わせは担当販売店までお願い申し上げます。

TEL: 0798-35-3360

FAX: 0798-22-7813

お買い上げいただきましてありがとうございます。  
記載の通り、ご請求申し上げます。

当月ご請求額

3,927円

うち消費税等 (

290円)

お支払い日 ▶ 2019年 09月 17日

お支払い方法 ▶ 郵便/コンビニ支払

対象期間	2019/08/01 ~ 2019/08/31
当月お買い上げ金額	3,927円
当月返品金額	0円
当月値引金額	0円

お支払いには、別紙の払込取扱票をご利用ください。

月日 / 伝票番号 / 取引区分 お申込番号 / 商品名	数量	単価(円) (税込)	金額(円) (税込)	備考	税率/クレーン
08/21 15413829					
596-223 スタンダードクリアーホルダー 1パック (100枚入)	2	766	1,532		8.0
284-4984 超強力マグネットフック 白 7kgタイプ 大	3	635	1,905		8.0 *
631-654 マグネットクリップ [シンプル] L CP-963	2	245	490		8.0
	*小 計*		3,927	ハイパー様ご発注分	

お知らせ

お支払いに関するお問い合わせにつきましては、表面右上のお客様の担当販売店までお願い申し上げます。  
アスクルサービス、商品等に関するお問い合わせにつきましては、アスクルお客様サービスデスク  
(0120-345-861)または<http://www.askul.co.jp/support>  
までお願い申し上げます。

税率別明細

税区分(税率)	お買い上げ金額	返品金額	値引金額	小計	うち消費税等
課税(8.0%)	3,927	0	0	3,927	290
合計	3,927	0	0	3,927	290

グリーン商品お買い上げ実績

	全体	グリーン商品
購入額(税込)	3,927	1,905

アスクルスイートポイント明細

お客様のステージは ▶ **ブルー** ステージです。 (2019年03月01日~2019年08月末日)

前回までのポイント	獲得ポイント	賞品交換ポイント	期限切れポイント	ご利用可能ポイント	月別期限切れポイント
					8月末日
基本ポイント	×倍率 1.0	その他ポイント	返品ポイント		9月末日
					10月末日

お知らせ  
 <お買い上げ累計金額(税抜き)>: 12,600円 (累計金額の対象期間: 2019年03月01日~2019年08月末日)  
 累計金額 200,000円(税抜き)以上で、翌半年間「基本ポイント×1.2のゴールドステージ」です。  
 累計金額 400,000円(税抜き)以上で、翌半年間「基本ポイント×1.5のプラチナステージ」です。  
 当月獲得ポイントは、18ヶ月間有効です。  
 賞品ラインナップなど、詳しくは<http://www.askul.co.jp/sweet/>をご覧ください。

本書面の記載内容について

- お客様の担当販売店(表面右上記載の「アスクル担当販売店」)は、ご請求・お支払いに関する窓口です。
- 「うち消費税等」の金額は、「当月ご請求額(当月ご利用額)」から非課税金額を差し引いた金額に消費税率を乗じた金額(円未満切捨)を表示しております。
- ご返品につきましては、アスクル返品センターへ到着した日時が、お客様の当月ご請求締切日を超える場合には、翌月のご請求締切日に計上されることがございます。

**国産布テープ(0.20mm厚)を限界プライスで!**

今なら1箱(30巻)以上ご購入でおトク! 2箱以上ならさらにお安く!

アスクル布テープ 0.20mm厚

1箱(30巻)お買い上げで1巻あたり

税抜き **¥110** (税込 ¥118.8)

2箱以上ご購入で1巻あたり

税抜き **¥97.9** (税込 ¥105.7)

期間限定価格

2019年9月30日までの期間限定価格!

くわしくは [www.askul.co.jp/](http://www.askul.co.jp/) アスクルWebサイトで

梱包テープ

お申込番号 **946-6613**

**強粘着タイプが新登場!**

スピネコモデルのテープのりに強粘着が新登場! 厚手の紙もしっかりのり付け!

アスクル(株)共同企画 アスクル(株)テープのり スピネコモデル 規格: 122mm幅 x 10m x 1mm厚

税抜き **¥169** (税込 ¥183)

期間限定価格

くわしくは [www.askul.co.jp/](http://www.askul.co.jp/) アスクルWebサイトで

スピネコ強粘着

※価格は2019年8月21日時点。  
 ※掲載商品・サービスは予告なしに価格・仕様等が変更になる場合があります。お取引条件等詳細はアスクルWebサイトにてご確認の上ご注文ください。

お申込番号 **P68-3871**

**現場の必需品!**

オリジナル油性マーカーが期間限定で今だけお買得!

アスクル油性ツインマーカー(細/極細) 1セット(50本)

2019年9月30日までの期間限定価格

税抜き **¥40.8** (税込 ¥44.1)

くわしくは [www.askul.co.jp/](http://www.askul.co.jp/) アスクルWebサイトで

アスクル油性マーカー

太/細ツインタイプも安い!

払込受領書

(コンビニエンスストアお支払用)

払込人氏名  
西宮市議会市民クラブ  
改革

お問い合わせ番号

金額 ¥3927  
内消費税等( 290)

受取人  
SMBCファイナンスサービス株式会社  
アスクル担当販売店  
株式会社ハイパー

受領印

取印紙貼付欄  
(CVS専用)

領収日付印

金額を訂正された場合は、  
コンビニエンスストアでの  
お支払いはできません。

(お客様控)



(様式1)

## 項目別集計表

(令和元年度)

項目番号	項目名			
8	事務所費			
年月日	内 容	支 出 額 (充 当 額)	備 考	整理番号 又は 領収書番号
2019/6/30	事務所家賃7月分	30,000 円		8-1
2019/7/25	事務所家賃8月分	30,000 円		8-2
2019/7/25	事務所水道代6.7月分	1,707 円		8-3
2019/8/30	事務所家賃9月分	30,000 円		8-4
2019/9/24	事務所家賃10月分	30,000 円		8-5
2019/9/24	事務所水道代8.9月分	1,707 円		8-6
2019/10/24	事務所家賃11月分	30,000 円		8-7
2019/12/2	事務所家賃12月分	30,000 円		8-8
2019/12/2	事務所水道代10.11月分	1,707 円		8-9
2019/12/20	事務所家賃1月分	30,000 円		8-10
2020/1/28	事務所家賃2月分	30,000 円		8-11
2020/1/28	事務所水道代12.1月分	1,707 円		8-12
2020/2/20	事務所家賃3月分	30,000 円		8-13
2020/3/28	事務所家賃4月分	30,000 円		8-14
2020/3/28	事務所水道代2.3月分	1,739 円		8-15
2019/7/4	事務所電気代6月分	195 円		8-16
2019/8/2	事務所電気代7月分	194 円		8-17
2019/9/13	事務所電気代8月分	309 円		8-18
2019/10/30	事務所電気代9月分	260 円		8-19
2019/11/28	事務所電気代10月分	270 円		8-20
2019/12/30	事務所電気代11月分	321 円		8-21
2020/1/11	事務所電気代12月分	193 円		8-22
2020/2/13	事務所電気代1月分	309 円		8-23
2020/3/25	事務所電気代2月分	192 円		8-24

2020/4/7	事務所電気代3月分	192 円		8-25
合 計		311,002 円		

※ 領収書は項目別に整理し、この集計表を表紙としてください。

(様式4)

## 事務所届

(令和元年度 政務活動費 充当分)

西宮市議会議員 様

会派名(議員名) 花園 ゆたか (自署)

下記の通り政務活動費を充当する事務所を届け出ます。

設置年月日	平成27年7月1日
事務所名	西宮市議会議員 花園 ゆたか 事務所
所在地	西宮市甲子園四番町 10 - 15 - 301
事務所電話番号	( )
延べ床面積(m <sup>2</sup> )	38.0 m <sup>2</sup>
来客用駐車場の有無	有 ・ <input checked="" type="radio"/> 無
兼用の有無	有 ( ) ・ <input checked="" type="radio"/> 無
事務所の賃借料の支払について	当月払い ・ <input checked="" type="radio"/> 翌月分前払い ・ その他 ( )

下記の点を確認し、口にチェックをいれてください。すべてにチェックのある場合のみ充当可能です。

- 自宅ではない
- 家族(同一世帯の者)の所有する事務所ではない
- 生計を一にする親族の所有する事務所(法人所有を含む)ではない

※ この届書は、収支報告書にあわせて毎回提出してください。  
※ 充当する物件ごとに提出が必要です。またこの届書の内容は、収支報告書とあわせてすべて公開されます。

(様式7)

# 領 収 書 等 貼 付 用 紙

整理番号	8-1 ~ 8-25
項 目 ※該当する項目 一つに☑する	<input type="checkbox"/> 1:調査研究費 <input type="checkbox"/> 2:研修・会議費 <input type="checkbox"/> 3:広報・広聴費 <input type="checkbox"/> 4:資料購入費 <input type="checkbox"/> 5:交通・通信費 <input type="checkbox"/> 6:人件費 <input type="checkbox"/> 7:事務費 <input checked="" type="checkbox"/> 8:事務所費
備 考 (按分率等)	

支出年月日                      年      月      日      ~                      年      月      日

次頁以降に貼付

- ※ 重ねないで4隅をのりづけし、必要記載事項を消さないように注意してください。
- ※ 原則として、枠からはみ出さない範囲で、同じ経費項目の領収書は可能な限り複数枚をまとめて貼って下さい。  
ただし活動記録簿を伴う支出は、活動記録簿ごとにまとめて下さい。
- ※ 領収書の横に領収書番号を記入してください。 ※ 整理番号欄は、必要に応じて適宜使用してください。

領 収 証

8-1

花園豊 様 R1年6月30日

$60,000 \times \frac{1}{2}$   
 $= 30,000$

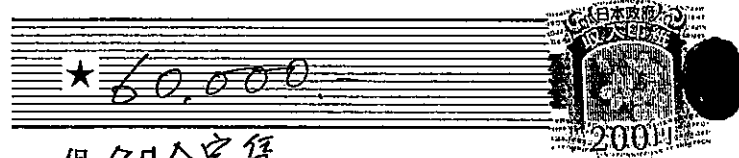

但 7月分家賃  
上記正に領収いたしました

内 訳  
税抜金額  
消費税額等(%)



領 収 証

8-2  
8-3

花園豊 様 R1年7月25日

$60,000 \times \frac{1}{2}$   
 $= 30,000$

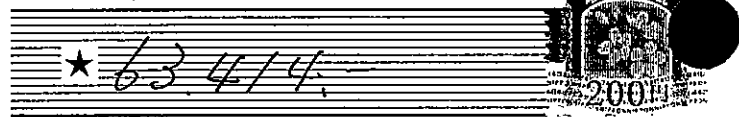

但 8月分家賃6万. 水道代6. 7月分3,414.  
上記正に領収いたしました

内 訳  
税抜金額  
消費税額等(%)

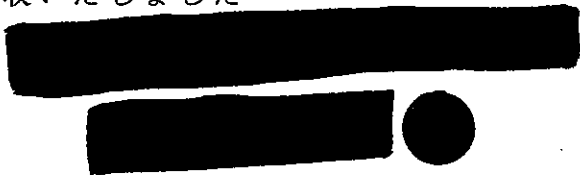

$3,414 \times \frac{1}{2}$   
 $= 1,707$

領 収 証

8-4

花園豊 様 R1年8月30日

$60,000 \times \frac{1}{2}$   
 $= 30,000$

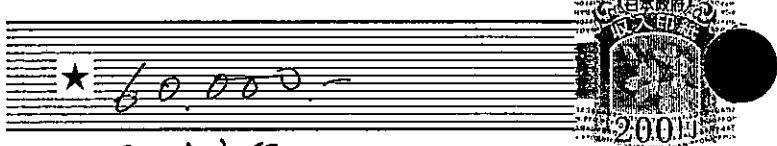

但 9月分家賃  
上記正に領収いたしました

内 訳  
税抜金額  
消費税額等(%)



領収証

花園豊様 R1年9月24日



但10月分家賃6万. 水道代8.9月分3.414-  
上記正に領収いたしました

内訳  
税抜金額  
消費税額等(%)



8-5

8-6

$60,000 \times \frac{1}{2}$

= 30,000

$3,414 \times \frac{1}{2}$

= 1,707

領収証

花園豊様 R1年10月24日

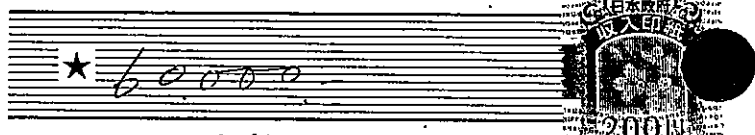

但11月分家賃  
上記正に領収いたしました

内訳  
税抜金額  
消費税額等(%)



8-7

$60,000 \times \frac{1}{2}$

= 30,000

領収証

花園豊様 R1年12月2日

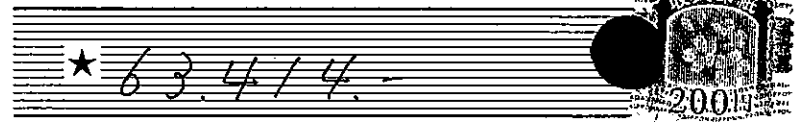

但12月分家賃6万. 10.11月分水道代3.414-  
上記正に領収いたしました

内訳  
税抜金額  
消費税額等(%)

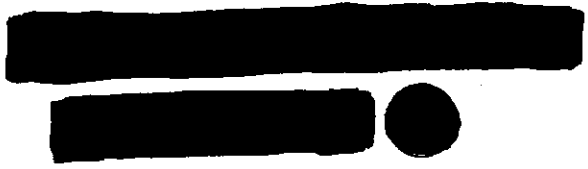

8-8

8-9

$60,000 \times \frac{1}{2}$

= 30,000

$3,414 \times \frac{1}{2}$

= 1,707

領 収 証

8-10

花園豊様 R1年12月20日

$60,000 \times \frac{1}{2} = 30,000$

★ 60,000.- 

但1月分家賃  
上記正に領収いたしました

内 訳  
税抜金額  
消費税額等 (%)

[Redacted]

領 収 証

8-11

8-12

花園豊様 R2年1月28日

$60,000 \times \frac{1}{2} = 30,000$

★ 63,414.- 

但2月分家賃6万. 水道料12.1月分  
上記正に領収いたしました 3,414.-

$3,414 \times \frac{1}{2} = 1,707$

内 訳  
税抜金額  
消費税額等 (%)

[Redacted]

領 収 証

8-13

花園豊様 R2年2月20日

$60,000 \times \frac{1}{2} = 30,000$

★ 60,000.- 

但家賃3月分  
上記正に領収いたしました

内 訳  
税抜金額  
消費税額等 (%)

[Redacted]

領 収 証

8-14

8-15

花園豊様 RZ年3月28日

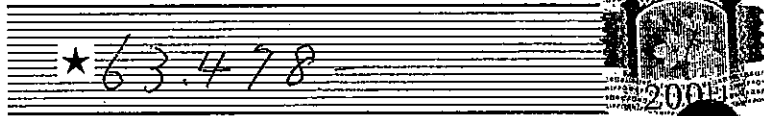

$$60,000 \times \frac{1}{2}$$

$$= 30,000$$

但家賃6万.水道代2.3月分3,478.-  
上記正に領収いたしました

$$3,478 \times \frac{1}{2}$$

$$= 1,739$$

内 訳

税抜金額

消費税額等 (%)





8-16

電気料金振込受領証(兼請求書)				青
いつもご利用いただきありがとうございます。				
おなまえ 花岡 豊 様		1年 6月分		
お客さま 番号	日程・所 番 号	ご 請 求 金 額 390 円		
ご使用 期間	5月23日~ 6月20日	消費税等相 当額(再掲)	28 円	
契種	ご使用量(kWh) 9	電気料金内訳(円) -	ご使用場所 西宮市甲子園四番町10-5リ ピングストアフルヤ301	
再 掲	燃料費調整額 +11.66円			
	再エネ促進賦課金 44円			
お支払いは便利な口座振替・クレジット支払いをご利用ください。当社ホームページにて変更手続きが可能です。				<b>収 納 印</b>  152891 収入印紙不要
お支払期限日: 7月22日 金融機関取扱期限日: 7月22日				
本票は、8月4日までコンビニエンスストアにてお取扱いできます。				
お支払いいただく前に、裏面記載のお知らせを必ずご確認ください。				
神戸料金センター		電話番号	0800-777-8810 (お客さま控え)	
被振込人		関西電力		本書により集金員が収納することはありません。

$$390 \times \frac{1}{2} = 195$$

8-17

電気料金振込受領証(兼請求書)				青
いつもご利用いただきありがとうございます。				
おなまえ 花岡 豊 様		1年 7月分		
お客さま 番号	日程・所 番 号	ご 請 求 金 額 388 円		
ご使用 期間	6月21日~ 7月21日	消費税等相 当額(再掲)	28 円	
契種	ご使用量(kWh) 8	電気料金内訳(円) -	ご使用場所 西宮市甲子園四番町10-5リ ピングストアフルヤ301	
再 掲	燃料費調整額 +9.72円			
	再エネ促進賦課金 44円			
お支払いは便利な口座振替・クレジット支払いをご利用ください。当社ホームページにて変更手続きが可能です。				<b>収 納 印</b>  152891 収入印紙不要
お支払期限日: 8月21日 金融機関取扱期限日: 8月21日				
本票は、9月2日までコンビニエンスストアにてお取扱いできます。				
お支払いいただく前に、裏面記載のお知らせを必ずご確認ください。				
神戸料金センター		電話番号	0800-777-8810 (お客さま控え)	
被振込人		関西電力		本書により集金員が収納することはありません。

$$388 \times \frac{1}{2} = 194$$

8-18

**電気料金振込受領証(兼請求書)** (青)

いつもご利用いただきありがとうございます。

おなまえ **花岡 豊 様** **1年 8月分**

お客さま番号 **[REDACTED]** **ご請求金額 619円**

ご使用期間 **7月22日~ 8月21日** **消費税等相当額(再掲) 45円**

契種	ご使用量(kWh)	電気料金内訳(円)	ご使用場所
31	25	-	西宮市甲子園四番町10-5リ ピングストアフルヤ301

燃料費調整額	+11.75円
再エネ促進賦課金	73円

お支払いは便利な口座振替・クレジット支払いをご利用ください。当社ホームページにて変更手続きが可能です。

お支払期限日 **9月24日** 金融機関取扱期限日 **9月24日**

本票は、10月6日までコンビニエンスストアにてお取扱いただけます。

お支払いいただく前に、裏面記載のお知らせを必ずご確認ください。

神戸料金センター 電話番号 **0800-777-8810** (お客さま控え)

被振込人 **関西電力** 本書により集金員が収納することはありません。

取納印 **19.9.13**

$619 \times \frac{1}{2} = 309$

8-19

**電気料金振込受領証(兼請求書)** (青)

いつもご利用いただきありがとうございます。

おなまえ **花岡 豊 様** **1年 9月分**

お客さま番号 **[REDACTED]** **ご請求金額 521円**

ご使用期間 **8月22日~ 9月19日** **消費税等相当額(再掲) 38円**

契種	ご使用量(kWh)	電気料金内訳(円)	ご使用場所
31	21	-	西宮市甲子園四番町10-5リ ピングストアフルヤ301

燃料費調整額	+5.81円
再エネ促進賦課金	61円

お支払いは便利な口座振替・クレジット支払いをご利用ください。当社ホームページにて変更手続きが可能です。

お支払期限日 **10月21日** 金融機関取扱期限日 **10月21日**

本票は、11月4日までコンビニエンスストアにてお取扱いただけます。

お支払いいただく前に、裏面記載のお知らせを必ずご確認ください。

神戸料金センター 電話番号 **0800-777-8810** (お客さま控え)

被振込人 **関西電力** 本書により集金員が収納することはありません。

取納印 **19.9.30**

$521 \times \frac{1}{2} = 260$

8-20

電気料金振込受領証(兼請求書)				青
いつもご利用いただきありがとうございます。				(裏面もご覧ください)
おなまえ		花岡 豊 様	1年10月分	
お客さま番号	日経1所1番	[REDACTED]	ご請求金額 541 円	
ご使用期間	9月20日~10月20日	消費税等相当額(消費税)	40 円	
契種	ご使用量(kWh)	電気料金内訳(円)	ご使用場所 西宮市甲子園四番町10-5リ ピングストアフルヤ301	
31	22	-		
再掲	燃料費調整額	+3.24 円		
	再エネ促進賦課金	64 円		
<p>9月分のお支払いがお済みでない場合は、必ず 9月分 から順にお支払いをお願いいたします。</p> <p>お支払期限日 <b>11月20日</b> 金融機関取扱期限日 <b>11月20日</b></p> <p>本票は、12月 2日までコンビニエンスストアにて お取扱いただけます。</p> <p>お支払いいただく前に、裏面記載のお知らせを必ずご確認ください。</p> <p>神戸料金センター 電話番号 <b>0800-777-8810</b> (お客さま控え)</p> <p>振込先 関西電力 本書により集金員が収納することはありません。</p>				
			<p>収納印</p> <p>19.11.28</p> <p>152891</p> <p>収入印紙不要</p>	

$541 \times \frac{1}{2} = 270$

8-21

電気料金振込受領証(兼請求書)				青
いつもご利用いただきありがとうございます。				(裏面もご覧ください)
おなまえ		花岡 豊 様	1年11月分	
お客さま番号	日経1所1番	[REDACTED]	ご請求金額 643 円	
ご使用期間	10月21日~11月20日	消費税等相当額(消費税)	58 円	
契種	ご使用量(kWh)	電気料金内訳(円)	ご使用場所 西宮市甲子園四番町10-5リ ピングストアフルヤ301	
31	26	-		
再掲	燃料費調整額	+3.41 円		
	再エネ促進賦課金	76 円		
<p>10月分のお支払いがお済みでない場合は、必ず10月分 から順にお支払いをお願いいたします。</p> <p>お支払期限日 <b>12月23日</b> 金融機関取扱期限日 <b>12月23日</b></p> <p>本票は、1月 5日までコンビニエンスストアにて お取扱いただけます。</p> <p>お支払いいただく前に、裏面記載のお知らせを必ずご確認ください。</p> <p>神戸料金センター 電話番号 <b>0800-777-8810</b> (お客さま控え)</p> <p>振込先 関西電力 本書により集金員が収納することはありません。</p>				
			<p>収納印</p> <p>19.12.30</p> <p>220101</p> <p>収入印紙不要</p>	

$643 \times \frac{1}{2} = 321$

8-22

**電気料金振込受領証(兼請求書)** (青)

いつもご利用いただきありがとうございます。

おなまえ **花岡 豊 様** **1年 12月分**

お客様番号 **[REDACTED]** 請求金額 **386 円**

ご使用期間 **11月21日~12月18日** (消費税等相当額(再掲)) **35 円**

契種	ご使用量(kWh)	電気料金内訳(円)	ご使用場所
31	8	-	西宮市甲子園四番町10-5リ ピングストアフルヤ301

燃料費調整額	+1.24円
再エネ促進賦課金	44円

11月分のお支払いがお済みでない場合は、必ず1:1月分  
から順にお支払いをお願いいたします。

お支払期限日 **1月20日** 金融機関取扱期限日 **1月20日**

本票は、2月2日までコンビニエンスストアにて  
お取扱いただけます。

お支払いいただく前に、裏面記載のお知らせを必ずご確認ください。

神戸料金センター 電話番号 **0800-777-8810** (お客様控え)

被振込人 **関西電力** 本書により集金員が収納することはありません。

収納印 **20.12.18**

$386 \times \frac{1}{2} = 193$

8-23

**電気料金振込受領証(兼請求書)** (青)

いつもご利用いただきありがとうございます。

おなまえ **花岡 豊 様** **2年 1月分**

お客様番号 **[REDACTED]** 請求金額 **618 円**

ご使用期間 **12月19日~1月22日** (消費税等相当額(再掲)) **56 円**

契種	ご使用量(kWh)	電気料金内訳(円)	ご使用場所
31	25	-	西宮市甲子園四番町10-5リ ピングストアフルヤ301

燃料費調整額	+0.80円
再エネ促進賦課金	73円

お支払いは便利な口座振替・クレジット支払いをご利用  
ください。当社ホームページにて変更手続きが可能です。

お支払期限日 **2月25日** 金融機関取扱期限日 **2月25日**

本票は、3月8日までコンビニエンスストアにて  
お取扱いただけます。

お支払いいただく前に、裏面記載のお知らせを必ずご確認ください。

神戸料金センター 電話番号 **0800-777-8810** (お客様控え)

被振込人 **関西電力** 本書により集金員が収納することはありません。

収納印 **20.2.13**

収入印紙不要

$618 \times \frac{1}{2} = 309$

8-24

電気料金振込受領証(兼請求書)				青
おなまえ 花岡 豊 様				2年 2月分
お客様番号	日割(所) 番 号	ご請求金額		384 円
ご使用期間	1月23日~ 2月19日	消費税等相当額(消費税)	34 円	
契種	ご使用量(kWh)	電気料金内訳(円)	ご使用場所 西宮市甲子園四番町10-5リ ピングストアフルヤ301	
31	15	-		
再	燃料費調整額	-0.74円		
掲	再エネ促進賦課金	44円		
お支払いは便利な口座振替・クレジット支払いをご利用ください。当社ホームページにて変更手続きが可能です。				<b>取 納 印</b>  収入印紙不要
お支払期限日 3月23日 金融機関取扱期限日 3月23日				
本票は、4月5日までコンビニエンスストアにてお取扱いできます。				
お支払いいただく前に、裏面記載のお知らせを必ずご確認ください。				
神戸料金センター 電話番号 0800-777-8810 (お客様控え)				
被振込人 関西電力 本書により兼金員が収納することはありません。				

$384 \times \frac{1}{2} = 192$

8-25

電気料金振込受領証(兼請求書)				青
おなまえ 花岡 豊 様				2年 3月分
お客様番号	日割(所) 番 号	ご請求金額		384 円
ご使用期間	2月20日~ 3月22日	消費税等相当額(消費税)	34 円	
契種	ご使用量(kWh)	電気料金内訳(円)	ご使用場所 西宮市甲子園四番町10-5リ ピングストアフルヤ301	
31	18	-		
再	燃料費調整額	-0.99円		
掲	再エネ促進賦課金	44円		
2月分のお支払いがお済みでない場合は、必ず 2月分 から順にお支払いをお願いいたします。				<b>取 納 印</b>  収入印紙不要
お支払期限日 4月22日 金融機関取扱期限日 4月22日				
本票は、5月6日までコンビニエンスストアにてお取扱いできます。				
お支払いいただく前に、裏面記載のお知らせを必ずご確認ください。				
神戸料金センター 電話番号 0800-777-8810 (お客様控え)				
被振込人 関西電力 本書により兼金員が収納することはありません。				

$384 \times \frac{1}{2} = 192$