

様式第8号 (第7条関係) [1]

(議員用) (その1)

令和2年3月31日

西宮市議会議長 様

議員名 女の正史

令和元(2019)年度政務活動費収支報告について

(令和元(2019)年6月11日～令和2年(2020)年3月31日)

西宮市議会政務活動費の交付に関する条例第8条第1項の規定に基づき、別紙
のとおり令和元(2019)年度(令和元(2019)年6月11日～令和2(2020)年
3月31日)政務活動費収支報告書を提出します。

(議員用) (その2)

令和元 (2019) 年度政務活動費収支報告書
 (令和元(2019)年6月11日~令和2年 (2020) 年3月31日)

議員名 大の正史

1 収 入

政務活動費 1,160,000 円

項 目	金 額	備 考
調査研究費		
研修・会議費	5,000	議院研修会受講
広報・広聴費		
資料購入費	68,976	書籍・毎日・聖教・朝日新聞
交通・通信費	30,659	22本使用料金
人件費	181,000	2万×9ヶ月 文書の整理・調査
事務費	92,888	コピー代・印刷代・用紙代
事務所費		
合 計	327,023	

3 残 額 832,977 円

(注) 備考欄には、主たる支出の内訳を記載する。

政務活動記録簿

(研修・会議費)

かの正史

整理番号	2	会派名(議員名)	かの正史			
年月日	/年//月//日(金) ~ 年 月 日()					
開催場所 (都市・施設名等)	別紙					
研修・会議名						
参加議員名	*複数参加の場合記入					
目的・ 内容・ 結果等 (別紙可)						
上記活動 に要した 経費	会場費	円	内訳			
	講師費	円	内訳			
	交通費(別紙可)					
	経路	利用交通機関	積算	金額	領収書番号	
				円		
				円		
				円		
	交通費計				円	
	宿泊費	円	内訳			
	食糧費	円	内訳			
	資料費	円	内訳			
	講習・記録費	5000	円	内訳	/	
負担金	円	内訳				
	円	内訳				
活動経費合計			5000	円		
支出報告	以上のとおり活動し経費を支出しました。			議員名	かの正史	
備考						

- * スペースが足りない場合は、別途資料を添付してください。
- * やむを得ず領収書を添付できないときは、支出報告欄に記載のうえ押印してください。
- * 整理番号欄は、必要に応じて適宜使用してください。

(様式7)

領 収 書 等 貼 付 用 紙

整理番号	/
項 目 ※該当する項目 一つに☑する	<input type="checkbox"/> 1:調査研究費 <input checked="" type="checkbox"/> 2:研修・会議費 <input type="checkbox"/> 3:広報・広聴費 <input type="checkbox"/> 4:資料購入費 <input type="checkbox"/> 5:交通・通信費 <input type="checkbox"/> 6:人件費 <input type="checkbox"/> 7:事務費 <input type="checkbox"/> 8:事務所費
備 考 (按分率等)	

支出年月日 2019年11月11日

領 収 書

2019年11月11日

No. /

西宮市議会議員 やの正史 様

金額				4	5	0	0	0
----	--	--	--	---	---	---	---	---

上記正に領収致しました。

但し

個人会費	年	月分~	年	月分	
団体会費(月額)	円	年	月分~	年	月分
「住民と自治」誌代	年	月号~	年	月号	
第 回自治体学校参加費・宿泊費					
図書代					
議員研修会 受講料					5,000
合 計					

一般社団 大阪自治体問題研究所
 法人
 理事長 親三田中 中山 徹
 〒530-0041 大阪市北区天神橋三丁目13-15
 大阪三井住友ビル5階
 電話 06(6354)7220

郵便振替
 三井住友銀行 天神橋支店
 三井住友銀行 天神橋支店
 近畿労働金庫 梅田支店

- ※ 重ねないで4隅をのりづけし、必要記載事項を消さないように注意してください。
- ※ この用紙に貼りきれない場合は、2枚目以降、別紙(白紙等)を使用することも可とします。
- ※ 領収書の横に領収書番号を記入してください。
- ※ 整理番号欄は、必要に応じて適宜使用してください。

(様式1)

項目別集計表

(令和1年度)

項目番号	項目名			
4	資料購入費			
年月日	内 容	支 出 額 (充 当 額)	備 考	整理番号 又は 領収書番号
7.11	産経新聞 974分	34533 円	3839x9	/
10.26	聖教新聞 374分	5802 円	1939x3	/
8.	朝日新聞	3826 円		2
9.	"	3826 円		2
10.	"	3826 円		2
1	毎日新聞	3000 円		3
2	"	3000 円		3
3	"	3000 円		3
6.30	産経新聞 64分	3839 円		4
7	朝日新聞 64分	3826 円		4
		円		
		円		
		円		
		円		
		円		
		円		
		円		
		円		
		円		
		円		
		円		
		円		
合 計		68496 円		

※ 領収書は項目別に整理し、この集計表を表紙としてください。

(様式7)

領 収 書 等 貼 付 用 紙

整理番号	/
項 目 ※該当する項目 一つに☑する	<input type="checkbox"/> 1:調査研究費 <input type="checkbox"/> 2:研修・会議費 <input type="checkbox"/> 3:広報・広聴費 <input checked="" type="checkbox"/> 4:資料購入費 <input type="checkbox"/> 5:交通・通信費 <input type="checkbox"/> 6:人件費 <input type="checkbox"/> 7:事務費 <input type="checkbox"/> 8:事務所費
備 考 (按分率等)	

領 収 証

矢野正史 様 No.

★ 但 704533.-
2019年7月～2020年9月分
元年 7月 11日 上記正に領収いたしました

内訳	税率	金額(税抜・税込)
	%	消費税額等
	税率	金額(税抜・税込)
	%	消費税額等

収 入
印 紙

コクヨ・ウケ-1097

〒663-8167 西宮市甲子園浜田町13-12
産経新聞久寿川販売所
TEL 0798-35-6089
FAX 0798-31-6682

新聞購読料 領 収 証

矢野 様

ご購入ありがとうございます。
下記金額を正に領収いたしました。

2019年10月分 領収日 10月26日

領収金額 ¥1,934 ☆

品 名	定価(税込)	部 数	金 額
聖教新聞※	1,934	1	1,934

8ヶ月分 10月～12月

¥5,802

※は軽減税率対象品目です。 (10%対象 0)
(8%対象 1,934)

- ※ 重ねないで
- ※ この用紙に貼
- ※ 領収書の横
- ※ 整理番号欄

してください。用することも可と

販売店 柳生 博之
住 所 西宮市甲子園口4丁目10-4
TEL 0798-67-0730 FAX 0798-67-0911

お申込No. 28135-35308(1649)7

(様式7)

領 収 書 等 貼 付 用 紙

整理番号	/
項 目 ※該当する項目 一つに☑する	<input type="checkbox"/> 1:調査研究費 <input type="checkbox"/> 2:研修・会議費 <input type="checkbox"/> 3:広報・広聴費 <input checked="" type="checkbox"/> 4:資料購入費 <input type="checkbox"/> 5:交通・通信費 <input type="checkbox"/> 6:人件費 <input type="checkbox"/> 7:事務費 <input type="checkbox"/> 8:事務所費
備 考 (按分率等)	

支出年月日

新聞購読料 領 収 証
矢野 様

ご購入ありがとうございます。
下記金額を正に領収いたしました。
2019年11月分

領収日 / 月 / 日
2019年 11月 / 20日

領収金額 **¥1,934** ☆

品名	定価	枚数	金額
聖教新聞※	1,934	1	1,934

※は軽減税率対象品目です。

(10%対象 0)
(8%対象 1,934)

販売店 柳生 博之
住 所 西宮市甲子園口4丁目10-4
TEL 0798-67-0730 FAX 0798-67-0911
お申込No. 28135-35308 (1649)

新聞購読料 領 収 証
矢野 様

ご購入ありがとうございます。
下記金額を正に領収いたしました。
2019年12月分

領収日 / 月 / 日
2019年 12月 / 20日

領収金額 **¥1,934** ☆

品名	定価	枚数	金額
聖教新聞※	1,934	1	1,934

※は軽減税率対象品目です。

(10%対象 0)
(8%対象 1,934)

販売店 柳生 博之
住 所 西宮市甲子園口4丁目10-4
TEL 0798-67-0730 FAX 0798-67-0911
お申込No. 28135-35308 (1649)

- ※ 重ねないで
- ※ この用紙に貼りきれない場合は、2枚目以降、別紙（白紙等）を使用することも可とします。
- ※ 領収書の横に領収書番号を記入してください。
- ※ 整理番号欄は、必要に応じて適宜使用してください。

(様式7)

領 収 書 等 貼 付 用 紙

整理番号	2
項 目 ※該当する項目 一つに☑する	<input type="checkbox"/> 1:調査研究費 <input type="checkbox"/> 2:研修・会議費 <input type="checkbox"/> 3:広報・広聴費 <input checked="" type="checkbox"/> 4:資料購入費 <input type="checkbox"/> 5:交通・通信費 <input type="checkbox"/> 6:人件費 <input type="checkbox"/> 7:事務費 <input type="checkbox"/> 8:事務所費
備 考 (按分率等)	

2019年07月分 **ASA** 領収証 ID(23642)
No. 2-1450-0080-400

矢野 正史 様

銘 柄	部	金 額	本体価格	消費税	
朝日新聞 朝刊	1	3,826	3,543	283	8月休刊日 8月13日(火)
合 計		¥ 3,826	3,543	283	

※毎度ご購読有難うございます。
左記の通り領収致しました。

ASA 朝日新聞サービスマンナー 西宮中央
〒西 663-8214
2019年08月分 **ASA** 領収証 ID(23642)
No. 2-1450-0080-400

矢野 正史 様

銘 柄	部	金 額	本体価格	消費税	
朝日新聞 朝刊	1	3,826	3,543	283	9月休刊日 9月9日(月)
合 計		¥ 3,826	3,543	283	

※毎度ご購読有難うございます。
左記の通り領収致しました。

ASA 朝日新聞サービスマンナー 西宮中央
〒663-8214

2019年09月分 **ASA** 領収証 ID(23642)
No. 2-1450-0080-400

矢野 正史 様

銘 柄	部	金 額	本体価格	消費税	
朝日新聞 朝刊	1	3,826	3,478	348	10月休刊日 10月15日(火)
合 計		¥ 3,826	3,478	348	

※毎度ご購読有難うございます。
左記の通り領収致しました。

ASA 朝日新聞サービスマンナー 西宮中央
〒663-8214
西宮市今津曙町11-7
TEL: 0798-23-6216 FAX: 0798-23-1029

ASA
領収印

- ※ 重ねないで4隅をのりづけし、必要記載事項を消さないように注意してください。
- ※ この用紙に貼りきれない場合は、2枚目以降、別紙(白紙等)を使用することも可とします。
- ※ 領収書の横に領収書番号を記入してください。
- ※ 整理番号欄は、必要に応じて適宜使用してください。

(様式7)

領 収 書 等 貼 付 用 紙

整理番号	3
項 目 ※該当する項目 一つに☑する	<input type="checkbox"/> 1:調査研究費 <input type="checkbox"/> 2:研修・会議費 <input type="checkbox"/> 3:広報・広聴費 <input checked="" type="checkbox"/> 4:資料購入費 <input type="checkbox"/> 5:交通・通信費 <input type="checkbox"/> 6:人件費 <input type="checkbox"/> 7:事務費 <input type="checkbox"/> 8:事務所費
備 考 (按分率等)	

MAINICHI
2020年01月分

領 収 証

No. 1- 3-0146-200

矢野 正史 様

銘 柄	部	金 額
毎日新聞※	1	4,037
値引金額		-1,037
合 計		¥ 3,000
※は軽減税率対象品目		(内消費税等¥222)

お知らせ

毎度ご購入有難うございます。
上記の通り領収致しました。

8%対象 ¥3,000
(値引 ¥-1,037)
(消費税 ¥222)

毎日新聞今津・甲子園口販売所
〒663-8211

MAINICHI
2020年02月分

領 収 証

No. 1- 3-0146-200

矢野 正史 様

銘 柄	部	金 額
毎日新聞※	1	4,037
値引金額		-1,037
合 計		¥ 3,000
※は軽減税率対象品目		(内消費税等¥222)

お知らせ

毎度ご購入有難うございます。
上記の通り領収致しました。

8%対象 ¥3,000
(値引 ¥-1,037)
(消費税 ¥222)

毎日新聞今津・甲子園口販売所

MAINICHI
2020年03月分

領 収 証

No. 1- 3-0146-200

矢野 正史 様

銘 柄	部	金 額
毎日新聞朝刊※	1	3,830
値引金額		-830
合 計		¥ 3,000
※は軽減税率対象品目		(内消費税等¥222)

お知らせ

毎度ご購入有難うございます。
上記の通り領収致しました。

8%対象 ¥3,000
(値引 ¥-830)
(消費税 ¥222)

毎日新聞今津・甲子園口販売所

〒663-8211

西宮市今津山中町7-17

TEL: 0798-33-5324

FAX: 0798-22-2435 領収印



- ※ 重ねないで4隅をのりづけし、必要記載事項を消さないように注意してください。
- ※ この用紙に貼りきれない場合は、2枚目以降、別紙(白紙等)を使用することも可とします。
- ※ 領収書の横に領収書番号を記入してください。
- ※ 整理番号欄は、必要に応じて適宜使用してください。

(様式7)

領 収 書 等 貼 付 用 紙

整理番号	4
項 目 ※該当する項目 一つに☑する	<input type="checkbox"/> 1:調査研究費 <input type="checkbox"/> 2:研修・会議費 <input type="checkbox"/> 3:広報・広聴費 <input checked="" type="checkbox"/> 4:資料購入費 <input type="checkbox"/> 5:交通・通信費 <input type="checkbox"/> 6:人件費 <input type="checkbox"/> 7:事務費 <input type="checkbox"/> 8:事務所費
備 考 (按分率等)	産経新聞6月3837円、 朝日新聞6月3826円

支出年月日 年 月 日

領収書原本は2019/4/1~6/10の報告書に添付

領 収 証

矢野正史様 No. ①

★
但
¥11,511.-
2019年4月~6月分
元年 6月30日 上記正に領収いたしました

取 入
印 紙

内訳	税率	金額(税抜税込)
	%	消費税額等
	税率	金額(税抜税込)
	%	消費税額等

〒663-8167 西宮市甲子園浜田町13-12
産経新聞久寿川販売所
TEL: 0798-35-6089
FAX: 0798-31-6682

コウヨ ウケ-1097

2019年06月分 **ASA** 領 収 証 ID()
No. 2-1450-0080-400

④

矢野 正史 様

銘 柄	部	金 額	本体価格	消費税
朝日新聞 朝刊	1	3,826	3,543	283
合 計		¥ 3,826	3,543	283

7月休刊日
7月16日(火)

※ご購読者様へご挨拶です。左記の通り領収しました。

ASA

朝日新聞カーヒスアナー 西宮中央
〒663-8214
西宮市今津曙町11-7
TEL: 0798-23-6216

ASA
領 収 印
EXT

FAX: 0798-23-1029*

- ※ 重ねないで4隅をのりづけし、必要記載事項を消さないように注意してください。
- ※ この用紙に貼りきれない場合は、2枚目以降、別紙(白紙等)を使用することも可とします。
- ※ 領収書の横に領収書番号を記入してください。
- ※ 整理番号欄は、必要に応じて適宜使用してください。

(様式3)

使用電話届

令和元年度 政務活動費 充当分)

西宮市議会議長 様

会派名 (議員名) 久の正史 (自署)

下記の通り政務活動費の交通・通信費を充当する使用電話番号を届け出ます。

種類	設置場所	電話番号
スマートフォン	西宮市議会 129-21-18-809	

- ※ この届書は、収支報告書にあわせて毎回提出してください。
- ※ この届書は、収支報告書とあわせて公開されます。
(携帯電話番号など、公表されていない番号は秘匿処理のうえ、公開します。)

(様式7)

領 収 書 等 貼 付 用 紙

整理番号	
項 目 ※該当する項目 一つに☑する	<input type="checkbox"/> 1:調査研究費 <input type="checkbox"/> 2:研修・会議費 <input type="checkbox"/> 3:広報・広聴費 <input type="checkbox"/> 4:資料購入費 <input checked="" type="checkbox"/> 5:交通・通信費 <input type="checkbox"/> 6:人件費 <input type="checkbox"/> 7:事務費 <input type="checkbox"/> 8:事務所費
備 考 (按分率等)	招待1/3
支出年月日 年 月 日	
有料料コレレレレ除く。	

- ※ 重ねないで4隅をのりづけし、必要記載事項を消さないように注意してください。
- ※ この用紙に貼りきれない場合は、2枚目以降、別紙（白紙等）を使用することも可とします。
- ※ 領収書の横に領収書番号を記入してください。
- ※ 整理番号欄は、必要に応じて適宜使用してください。

料金内訳書

<凡例> *：税込または免税料金等、#：旧税率計算対象料金
内訳に「*」がある料金は、「消費税等」「課税対象額」の計算対象外です。

0075830 00002/00003

KDDI株式会社

矢野正史 様

ご請求コード： [REDACTED]

発行日：2019年 7月11日

1頁

$(6956-324) \div 3 = 2044$

● a.u. 電話料金		● 合計	
ご利用項目	金額(円)	内訳(円)	備考
ご利用番号 [REDACTED]	6,456		
<6月ご利用内訳>	6,456		
▼プラン利用料	4,480		auお客様コード [REDACTED]
auピタット(スーパーカケホ/V)		2,980	
2年契約+家族割		-1,500	
LTE NET		300	
auピタットプラン(データ/V)		3,700	データ利用量は2GB~3GBです。
auスマートバリュー		-1,000	
▼オプション使用料	380		
故障紛失サポート		380	
▼通話料/auピタット(スーパーカケホV)	776		
通話料		7,720	
SMS(Cメール)送信料		36	
auピタット(スーパーカケホV)割引額		-6,260	
au→自宅割		-100	au→自宅割により対象通話を割引します。
2年契約+家族割/通話料		-620	対象家族間通話を全額割引します。
▼有料コンテンツ利用料	324		
まとめてau支払い/情報料/税込		324	* 月額料金 324円 1番号当たり 2円のご請求となります。
▼ユニバーサルサービス料	2		
▼その他	40		
各種ダイヤルサービス通話料		40	0570ナビダイヤル、0180テレドームなどの通話料です。
▼消費税等(8%)	454		8%消費税の課税対象額 5,678円
auご利用月数は2019年 7月で20年 7ヶ月目です。			

6132

ご利用番号 [REDACTED]	6,590		
<6月ご利用内訳>	6,590		
▼プラン利用料	6,000		auお客様コード [REDACTED]
LTEプラン		1,868	
2年契約+家族割		-934	基本使用料の50.0%割引
LTE NET		300	
LTEフラット		5,700	
auスマートバリュー		-934	
▼通話料/LTEプラン	0		
通話料		560	分計通話料 0円含む
au→自宅割		-60	au→自宅割により対象通話を割引します。
家族割の無料通話共有割引額		-500	家族全回線のご請求通話料比率を元に計算しています。
▼手数料・諸費用	100		
分計通話明細作成手数料		100	
▼ユニバーサルサービス料	2		1番号当たり 2円のご請求となります。
▼消費税等(8%)	488		8%消費税の課税対象額 6,102円
auご利用月数は2019年 7月で 2年 4ヶ月目です。 [LTE・WiMAX2+等通信量] 8.05GB			

ご利用番号 [REDACTED]	1,712		
<6月ご利用内訳>	1,712		
▼プラン利用料	2,000		auお客様コード [REDACTED]
タブレットプラン d.s.(3年契約/L)		1,700	
LTE NET		300	
▼請求総額割引	-450		
毎月割/税込		-450	* 2020年 5月ご請求分まで適用
▼ユニバーサルサービス料	2		1番号当たり 2円のご請求となります。
▼消費税等(8%)	160		8%消費税の課税対象額 2,002円
auご利用月数は2019年 7月で 2年 4ヶ月目です。			

● a.u. 機器代金		● 合計	
ご利用項目	金額(円)	内訳(円)	備考
ご利用番号 [REDACTED]	625		
<6月ご利用内訳>	625		
▼購入機器代金	625		auお客様コード [REDACTED]
分割支払金	15	625	* [REDACTED]

料金内訳書

<凡例> * : 税込または免税料金等、# : 旧税率計算対象料金
内訳に「*」がある料金は、「消費税等」「課税対象額」の計算対象外です。

0075830 00002/00003

KDDI株式会社

矢野正史 様

ご請求コード: [REDACTED]

発行日: 2019年 7月11日

2頁

● a.u.機器代金

ご利用項目	金額(円)	内訳(円)	備考
ご利用番号 [REDACTED]	300		
<6月ご利用内訳>	300		
▼購入機器代金	300		auお客様コード [REDACTED]
アップグレードプログラム料	300	* アップグレード/12ヶ月特典付	

ご利用番号 [REDACTED]	450		
<6月ご利用内訳>	450		
▼購入機器代金	450		auお客様コード [REDACTED]
分割支払金	450	*	[REDACTED]

● a.u.かんたん決済利用料

ご利用項目	金額(円)	内訳(円)	備考
ご利用番号 [REDACTED]	401		
<6月ご利用内訳>	401		
▼a.u.かんたん決済利用料	401		
auスマートパス/税込	401	*	

●合計 4,011円

● a.u.ひかり料金

ご利用項目	金額(円)	内訳(円)	備考
ご利用番号 [REDACTED]	1,000		
<6月ご利用内訳>	1,000		
▼基本使用料	500		auひかり マンションタイプV 個別2
電話サービス月額利用料	500	0.6/0.1~0.6/3.0利用分	
▼通話料	24		
国内通話料 (auおうち電話以外)	8		ご契約の電話番号: 0798-64-9832
国内通話料 (auおうち電話)	8		ご契約の電話番号: 0798-64-9832
auまとめトーク割引 (国内通話分)	-8		
携帯電話 (au以外) への通話料	16		ご契約の電話番号: 0798-64-9832
携帯電話 (au) への通話料	15		ご契約の電話番号: 0798-64-9832
auまとめトーク割引 (au携帯電話分)	-15		
▼機器サービス利用料	400		
マンションモデムレンタル料	400		
▼ユニバーサルサービス料	2		1番号当たり 2円のご請求となります。
▼消費税等 (8%)	74		8%消費税の課税対象額 926円

●合計 1,000円

● a.u.ひかり (携帯プロバイダ) 料金

ご利用項目	金額(円)	内訳(円)	備考
ご利用番号 [REDACTED]	4,212		
<6月ご利用内訳>	4,212		
▼他社ご利用料金	4,212		
So-netご利用代金	4,212	* So-net 2019年05月利用分	

●合計 4,212円

● 紙請求書発行手数料/その他料金

ご利用項目	金額(円)	内訳(円)	備考
ご利用番号 [REDACTED]	200		
<6月ご利用内訳>	200		
▼紙請求書発行手数料	200		
▼消費税等 (8%)	16		8%消費税の課税対象額 200円

●合計 216円

●総合計 21,962円

・「So-netご利用料金」の料金詳細はSo-netのマイページでご確認できます。
マイページ: <https://www.so-net.ne.jp/mypage/>
・ユニバーサルサービス料は、日本全国における加入電話・公衆電話等の提供確保のため、NTT東・西日本に支払われるものです。
2019年7月ご利用分より1番号あたり月額3円となります。

料金内訳書

<凡例> * : 税込または免税料金等、# : 旧税率計算対象料金
内訳に「*」がある料金は、「消費税等」「課税対象額」の計算対象外です。

★ 0080635 00002/00002

KDDI株式会社

矢野正史 様

ご請求コード: [REDACTED]

発行日: 2019年 8月10日

1頁

(10322-324) → 3 = 3332

● au 電話料金 ● 合計 18,626円

ご利用項目	金額(円)	内訳(円)	備考
ご利用番号 [REDACTED]	10,322		
< 7月ご利用内訳 >	10,322		
▼プラン利用料	6,480		auお客様コード [REDACTED]
auピタット(スーパーカケホ/V)		2,980	
2年契約+家族割		-1,500	
LTE NET		300	
auピタットプラン(データ/V)		5,700	データ利用量は5GB~20GBです。
auスマートバリュー		-1,000	
▼オプション使用料	380		
故障紛失サポート		380	
▼通話料/auピタット(スーパーカケホV)	2,335		
通話料		9,300	104番号案内料 200円含む
SMS(Cメール)送信料		15	
auピタット(スーパーカケホV)割引額		-6,720	
au→自宅割		-140	au→自宅割により対象通話を割引します。
2年契約+家族割/通話料		-120	対象家族間通話を全額割引します。
▼有料コンテンツ利用料	324		
まとめてau支払い/情報料/税込		324	* 月額料金 324円
▼ユニバーサルサービス料	3		1番号当たり 3円のご請求となります。
▼その他	60		
各種ダイヤルサービス通話料		60	0570ナビダイヤル、0180テレドームなどの通話料です。
▼消費税等(8%)	740		8%消費税の課税対象額 9,258円
auご利用月数は2019年 8月で20年 8ヶ月目です。			

9998

ご利用番号 [REDACTED]	6,591		
< 7月ご利用内訳 >	6,591		auお客様コード [REDACTED]
▼プラン利用料	6,000		
LTEプラン		1,868	
2年契約+家族割		-934	基本使用料の50.0%割引
LTE NET		300	
LTEフラット		5,700	
auスマートバリュー		-934	
▼通話料/LTEプラン	0		
通話料		360	分計通話料 0円含む
家族割の無料通話共有割引額		-360	家族全回線のご請求通話料比率を元に計算しています。
▼手数料・諸費用	100		
分計通話明細作成手数料		100	
▼ユニバーサルサービス料	3		1番号当たり 3円のご請求となります。
▼消費税等(8%)	488		8%消費税の課税対象額 6,103円
auご利用月数は2019年 8月で 2年 5ヶ月目です。 【LTE・WiMAX2+等通信量】 8.09GB			

ご利用番号 [REDACTED]	1,713		
< 7月ご利用内訳 >	1,713		auお客様コード [REDACTED]
▼プラン利用料	2,000		
タブレットプラン ds(3年契約/L)		1,700	
LTE NET		300	
▼請求機割引	-450		
毎月割/税込		-450	* 2020年 5月ご請求分まで適用
▼ユニバーサルサービス料	3		1番号当たり 3円のご請求となります。
▼消費税等(8%)	160		8%消費税の課税対象額 2,003円
auご利用月数は2019年 8月で 2年 5ヶ月目です。			

ご利用項目	金額(円)	内訳(円)	備考
ご利用番号 [REDACTED]	625		
< 7月ご利用内訳 >	625		auお客様コード [REDACTED]
▼購入機器代金	625		
分割支払金		625	* [REDACTED]

料金内訳書

<凡例> *：税込または免税料金等、#：旧税率計算対象料金
内訳に「*」がある料金は、「消費税等」「課税対象額」の計算対象外です。

★ 0080635 00002/00002 ★

KDDI株式会社

矢野正史 様

ご請求コード： [REDACTED]

発行日：2019年 8月10日

2頁

● a.u. 機器代金

ご利用項目	金額(円)	内訳(円)	備考
ご利用番号 [REDACTED]	300		
< 7月ご利用内訳 >	300		auお客様コード [REDACTED]
▼購入機器代金	300		
アップグレードプログラム料		300	* アップグレード/12ヶ月特典付
ご利用番号 [REDACTED]	450		
< 7月ご利用内訳 >	450		auお客様コード [REDACTED]
▼購入機器代金	450		
分割支払金		450	* [REDACTED]

● a.u. かんたん決済利用料

ご利用項目	金額(円)	内訳(円)	備考
ご利用番号 [REDACTED]	586		
▼a.u.かんたん決済利用料	586		
auスマートパス/税込		401	*
auかんたん決済/情報料/税込		185	*

●合計 5,866円

● a.u. ひかり料金

ご利用項目	金額(円)	内訳(円)	備考
ご利用番号 [REDACTED]	983		
< 7月ご利用内訳 >	983		auひかり マンションタイプV 個別2
▼基本使用料	500		
電話サービス月額利用料		500	07/01~07/31利用分
▼通話料	8		
国内通話料 (auおうち電話以外)		8	ご契約の電話番号：0798-64-9832
携帯電話 (au) への通話料		31	ご契約の電話番号：0798-64-9832
auまとめトーク割引 (au携帯電話分)		-31	
▼機器サービス利用料	400		
マンションモデムレンタル料		400	
▼ユニバーサルサービス料	3		1番号当たり 3円のご請求となります。
▼消費税等 (8%)	72		8%消費税の課税対象額 911円

●合計 9,833円

● a.u. ひかり (提携プロバイダ) 料金

ご利用項目	金額(円)	内訳(円)	備考
ご利用番号 [REDACTED]	4,212		
▼他社ご利用料金	4,212		
So-netご利用代金		4,212	* So-net 2019年06月利用分

●合計 4,212円

● 紙請求書発行手数料/その他料金

ご利用項目	金額(円)	内訳(円)	備考
ご利用番号 [REDACTED]	200		
▼紙請求書発行手数料	200		
▼消費税等 (8%)	16		8%消費税の課税対象額 200円

●合計 216円

●総合計 25,998円

・「So-netご利用料金」の料金明細はSo-netのマイページでご確認できます。
マイページ：<https://www.so-net.ne.jp/mypage/>
・ユニバーサルサービス料は、日本全国における加入電話・公衆電話等の提供確保のため、NTT東・西日本に支払われるものです。
・2019年7月ご利用分より1番号あたり月額3円となります。

au電話番号別一覧

au電話番号ごとの各サービスの合計額を記載しております。
※スマートパスなどのパス系サービスはauかんたん決済に含まれます。

au電話番号	au電話料金		au機器代金	auかんたん決済 利用料	その他	合計
	毎月割適用前料金	毎月割				
[REDACTED]	10,322		625			10,947
[REDACTED]	6,591		300	586		7,477
[REDACTED]	2,163	-450	450			2,163
a.u.電話以外の料金					5,411	5,411
合計	19,076	-450	1,375	586	5,411	25,998

料金内訳書

<凡例> * : 税込または免税料金等、# : 旧税率計算対象料金
内訳に「*」がある料金は、「消費税等」「課税対象額」の計算対象外です。

□ 0074168 00002/00002 |

KDDI株式会社

矢野正史 様

ご請求コード: [REDACTED]

発行日: 2019年 9月12日

1頁

(6899-324) ÷ 3 = 2191

● a.u. 電話料金		● 合計	
ご利用項目	金額(円)	内訳(円)	備考
ご利用番号	6,899		
< 8月ご利用内訳 >	6,899		
▼プラン利用料	5,480		auお客様コード [REDACTED]
auピタット(スーパーカケホ/V)		2,980	
2年契約+家族割		-1,500	
LTE NET		300	
auピタットプラン(データ/V)		4,700	データ利用量は3GB~5GBです。
auスマートバリュー		-1,000	
▼オプション使用料	380		
故障紛失サポート		380	
▼通話料/auピタット(スーパーカケホV)	215		
通話料		4,860	
SMS(Cメール)送信料		15	
auピタット(スーパーカケホV)割引額		-4,440	
au→自宅割		-220	au→自宅割により対象通話を割引します。
▼有料コンテンツ利用料	324		* 月額料金 324円
まとめてau支払い/情報料/税込		324	# 1番号当たり 3円のご請求となります。
▼ユニバーサルサービス料	3		
▼その他	10		
各種ダイヤルサービス通話料		10	0.57.0ナビダイヤル、0.1.8.0テレドームなどの通話料です。
▼消費税等(8%)	487		8%消費税の課税対象額 6,088円
auご利用月数は2019年 9月で20年 9ヶ月目です。			

6575

ご利用番号	6,591		
< 8月ご利用内訳 >	6,591		
▼プラン利用料	6,000		auお客様コード [REDACTED]
LTEプラン		1,868	
2年契約+家族割		-934	基本使用料の50.0%割引
LTE NET		300	
LTEフラット		5,700	
auスマートバリュー		-934	
▼通話料/LTEプラン	0		
通話料		280	分計通話料 0円含む
au→自宅割		-20	au→自宅割により対象通話を割引します。
家族割の無料通話共有割引額		-260	家族全回線のご請求通話料比率を元に計算しています。
▼手数料・諸費用	100		
分計通話明細作成手数料		100	
▼ユニバーサルサービス料	3		1番号当たり 3円のご請求となります。
▼消費税等(8%)	488		8%消費税の課税対象額 6,103円
auご利用月数は2019年 9月で 2年 6ヶ月目です。 データ利用量(データ容量消費あり) 7.32GB			

ご利用番号	1,713		
< 8月ご利用内訳 >	1,713		auお客様コード [REDACTED]
▼プラン利用料	2,000		
タブレットプラン ds(3年契約/L)		1,700	
LTE NET		300	
▼請求総額割引	-450		
毎月割/税込		-450	* 2020年 5月ご請求分まで適用
▼ユニバーサルサービス料	3		1番号当たり 3円のご請求となります。
▼消費税等(8%)	160		8%消費税の課税対象額 2,003円
auご利用月数は2019年 9月で 2年 6ヶ月目です。			

● a.u. 機器代金		● 合計	
ご利用項目	金額(円)	内訳(円)	備考
ご利用番号	625		
< 8月ご利用内訳 >	625		
▼購入機器代金	625		auお客様コード [REDACTED]
分割支払金		625	* [REDACTED]

料金内訳書

<凡例> *：税込または免税料金等、#：旧税率計算対象料金
内訳に「*」がある料金は、「消費税等」「課税対象額」の計算対象外です。

□ 0074168 00002/00002 □

KDDI株式会社

矢野正史 様

ご請求コード： [REDACTED]

発行日：2019年 9月12日

2頁

● a.u.機器代金

ご利用項目	金額(円)	内訳(円)	備考
ご利用番号 [REDACTED]	300		
< 8月ご利用内訳 >	300		
▼購入機器代金	300		a.u.お客様コード [REDACTED]
アップグレードプログラム料		300 *	アップグレード/12ヶ月特典付

ご利用番号 [REDACTED]	450		
< 8月ご利用内訳 >	450		
▼購入機器代金	450		a.u.お客様コード [REDACTED]
分割支払金		450 *	[REDACTED]

● a.u.かんたん決済利用料

ご利用項目	金額(円)	内訳(円)	備考
ご利用番号 [REDACTED]	401		
< 8月ご利用内訳 >	401		
▼a.u.かんたん決済利用料	401		
auスマートパス/税込		401 *	

●合計 4,001円

● a.u.ひかり料金

ご利用項目	金額(円)	内訳(円)	備考
ご利用番号 [REDACTED]	1,001		
< 8月ご利用内訳 >	1,001		
▼基本使用料	500		a.u.ひかり マンションタイプV 個別2
電話サービス月額利用料		500	0.8/0.1~0.8/3.1利用分
▼通話料	24		
国内通話料 (a.u.おうち電話以外)		24	ご契約の電話番号：0798-64-9832
携帯電話 (a.u.) への通話料		15	ご契約の電話番号：0798-64-9832
a.u.まとめトーク割引 (a.u.携帯電話分)		-15	
▼機器サービス利用料	400		
マンションモデムレンタル料		400	
▼ユニバーサルサービス料	3		1番号当たり 3円のご請求となります。
▼消費税等 (8%)	74		8%消費税の課税対象額：92.7円

●合計 1,001円

● a.u.ひかり (提携プロバイダ) 料金

ご利用項目	金額(円)	内訳(円)	備考
ご利用番号 [REDACTED]	4,212		
▼他社ご利用料金	4,212		
So-netご利用代金		4,212 *	So-net 2019年07月利用分

●合計 4,212円

● 紙請求書発行手数料/その他料金

ご利用項目	金額(円)	内訳(円)	備考
ご利用番号 [REDACTED]	200		
▼紙請求書発行手数料	200		
▼消費税等 (8%)	16		8%消費税の課税対象額 200円

●合計 216円

●総合計 22,408円

・「So-netご利用料金」の料金詳細はSo-netのマイページでご確認できます。
マイページ：<https://www.so-net.ne.jp/mypage/>
・ユニバーサルサービス料は、日本全国における加入電話・公衆電話等の提供確保のため、NTT東・西日本に支払われるものです。

au電話番号別一覧

au電話番号ごとの各サービスの合計額を記載しております。
※スマートパスなどのパス系サービスはauかんたん決済に含まれます。

au電話番号	au電話料金		au機器代金	auかんたん決済 利用料	その他	合計
	毎月割適用前料金	毎月割				
[REDACTED]	6,899		625			7,524
[REDACTED]	6,591		300	401		7,292
[REDACTED]	2,163	-450	450			2,163
au電話以外の料金					5,429	5,429
合計	15,653	-450	1,375	401	5,429	22,408

料金内訳書

<凡例> * : 税込または免税料金等、# : 旧税率計算対象料金
内訳に「*」がある料金は、「消費税等」「課税対象額」の計算対象外です。

0076291 00002/00002

KDDI株式会社

矢野正史 様

ご請求コード: [REDACTED]

発行日: 2019年10月10日

1頁

(26925-324) / 3 = 8867

● au 電話料金		● 合計		備考
ご利用項目	金額(円)	内訳(円)		
ご利用番号	26,925			3.5, 22.9円
< 9月ご利用内訳 >	26,925			auお客様コード [REDACTED]
▼プラン利用料	6,480			
auピタット(スーパーカケホ/V)		2,980		
2年契約+家族割		-1,500		
LTE NET		300		
auピタットプラン(データ/V)		5,700		データ利用量は5GB~20GBです。
auスマートバリュー		-1,000		
▼オプション使用料	380			
故障紛失サポート		380		
▼通話料/auピタット(スーパーカケホV)	17,658			
通話料		23,660		
SMS(Cメール)送信料		18		
auピタット(スーパーカケホV)割引額		-5,220		
au→自宅割		-180		au→自宅割により対象通話を割引します。
2年契約+家族割/通話料		-620		対象家族間通話を全額割引します。
▼有料コンテンツ利用料	324			
まとめてau支払い/情報料/税込		324		* 月額料金 3.24円
▼ユニバーサルサービス料	3			1番号当たり 3円のご請求となります。
▼その他	110			
各種ダイヤルサービス通話料		110		0570ナビダイヤル、0180テレドームなどの通話料です。
▼消費税等(8%)	1,970			8%消費税の課税対象額 24,631円
auご利用月数は2019年10月で20年10ヶ月目です。				

26607

ご利用番号	6,591			
< 9月ご利用内訳 >	6,591			auお客様コード [REDACTED]
▼プラン利用料	6,000			
LTEプラン		1,868		
2年契約+家族割		-934		基本使用料の50.0%割引
LTE NET		300		
LTEフラット		5,700		
auスマートバリュー		-934		
▼通話料/LTEプラン	0			
通話料		100		分計通話料 0円含む
家族割の無料通話共有割引額		-100		家族全回線のご請求通話料比率を元に計算しています。
▼手数料/諸費用	100			
分計通話明細作成手数料		100		
▼ユニバーサルサービス料	3			1番号当たり 3円のご請求となります。
▼消費税等(8%)	488			8%消費税の課税対象額 6,103円
auご利用月数は2019年10月で 2年 7ヶ月目です。 データ利用量(データ容量消費あり) 7.74GB				

ご利用番号	1,713			
< 9月ご利用内訳 >	1,713			auお客様コード [REDACTED]
▼プラン利用料	2,000			
クブレッドプラン ds(3年契約/L)		1,700		
LTE NET		300		
▼請求総額証明	-450			
毎月割/税込		-450		* 2020年 5月ご請求分まで適用
▼ユニバーサルサービス料	3			1番号当たり 3円のご請求となります。
▼消費税等(8%)	160			8%消費税の課税対象額 2,003円
auご利用月数は2019年10月で 2年 7ヶ月目です。				

● au 機器代金		● 合計		備考
ご利用項目	金額(円)	内訳(円)		
ご利用番号	625			
< 9月ご利用内訳 >	625			auお客様コード [REDACTED]
▼購入機器代金	625			
分割支払金		625		* [REDACTED]

料金内訳書

<凡例> *：税込または免税料金等、#：旧税率計算対象料金
内訳に「*」がある料金は、「消費税等」「課税対象額」の計算対象外です。

● 0076291 00002/00002 ●

KDDI株式会社

矢野正史 様

ご請求コード： [REDACTED]

発行日：2019年10月10日

2頁

● au機器代金

ご利用項目	金額(円)	内訳(円)	備考
ご利用番号 [REDACTED]	300		
< 9月ご利用内訳 >	300		auお客様コード [REDACTED]
▼購入機器代金	300		
アップグレードプログラム料		300	* アップグレード/12ヶ月特典付
ご利用番号 [REDACTED]	450		
< 9月ご利用内訳 >	450		auお客様コード [REDACTED]
▼購入機器代金	450		
分割支払金		450	* [REDACTED]

● auかんたん決済利用料

ご利用項目	金額(円)	内訳(円)	備考
ご利用番号 [REDACTED]	725		
< 9月ご利用内訳 >	725		
▼auかんたん決済利用料			
auスマートパス/税込		401	*
auかんたん決済/情報料/税込		324	*

● 合計 7,255円

● auひかり料金

ご利用項目	金額(円)	内訳(円)	備考
ご利用番号 [REDACTED]	975		
< 9月ご利用内訳 >	975		auひかり マンションタイプV 個別2
▼基本使用料	500		
電話サービス月額利用料		500	0.9/0.1~0.9/3.0利用分
▼機器サービス利用料	400		
マンションモデムレンタル料		400	
▼ユニバーサルサービス料	3		1番号当たり 3円のご請求となります。
▼消費税等(8%)	72		8%消費税の課税対象額 90.3円

● 合計 9,755円

● auひかり(提携プロバイダ)料金

ご利用項目	金額(円)	内訳(円)	備考
ご利用番号 [REDACTED]	4,212		
< 9月ご利用内訳 >	4,212		
▼他社ご利用料金	4,212		
So-netご利用代金		4,212	* So-net 2019年08月利用分

● 合計 4,212円

● 紙請求書発行手数料/その他料金

ご利用項目	金額(円)	内訳(円)	備考
ご利用番号 [REDACTED]	200		
< 9月ご利用内訳 >	200		
▼紙請求書発行手数料		200	
▼消費税等(8%)	16		8%消費税の課税対象額 200円

● 合計 216円

● 総合計 42,732円

・「So-netご利用料金」の料金明細はSo-netのマイページでご確認できます。
マイページ：<https://www.so-net.ne.jp/mypage/>
・ユニバーサルサービス料は、日本全国における加入電話・公衆電話等の提供確保のため、NTT東・西日本に支払われるものです。

au電話番号別一覧

au電話番号ごとの各サービスの合計額を記載しております。
※スマートパスなどのパス系サービスはauかんたん決済に含まれます。

au電話番号	au電話料金		au機器代金	auかんたん決済 利用料	その他	合計
	毎月割適用前料金	毎月割				
[REDACTED]	26,925		625			27,550
[REDACTED]	6,591		300	725		7,616
[REDACTED]	2,163	-450	450			2,163
au電話以外の料金					5,403	5,403
合計	35,679	-450	1,375	725	5,403	42,732

料金内訳書

<凡例> *：税込または免税料金等、#：旧税率計算対象料金
内訳に「*」がある料金は、「消費税等」「課税対象額」の計算対象外です。

0063899 00002/00002
KDDI 株式会社

矢野正史 様

ご請求コード： [REDACTED]

発行日：2019年11月11日

1頁

(8038-330) + 3 = 2569

● a.u. 電話料金 ● 合計 1,650.3円

ご利用項目	金額(円)	内訳(円)	備考
ご利用番号	8,038		
<10月ご利用内訳>	8,038		auお客様コード [REDACTED]
▼プラン利用料	6,480		
auピタット(スーパーカケホ/V)		2,980	
2年契約+家族割		-1,500	
LTE NET		300	
auピタットプラン(データ/V)		5,700	データ利用量は5GB~20GBです。
auスマートバリュー		-1,000	
▼オプション使用料	380		
故障紛失サポート		380	
▼通話料/auピタット(スーパーカケホV)	135		
通話料		6,160	
SMS(Cメール)送信料		15	
auピタット(スーパーカケホV)割引額		-5,760	
au→自宅割		-200	au→自宅割により対象通話を割引します。
2年契約+家族割/通話料		-80	対象家族間通話を全額割引します。
▼有料コンテンツ利用料			
まとめてau支払い/情報料/税込	330	330	* 月額料金 330円 1番号当たり 3円のご請求となります。
▼ユニバーサルサービス料	3		
▼その他	10		
各種ダイヤルサービス通話料		10	0570ナビダイヤル、0180テレドームなどの通話料です。
▼消費税等(10%)	700		10%消費税の課税対象額 7,008円

auご利用月数は2019年11月で20年11ヶ月目です。

りりお

● a.u. 電話料金 ● 合計 6,713円

ご利用項目	金額(円)	内訳(円)	備考
ご利用番号	6,713		
<10月ご利用内訳>	6,713		auお客様コード [REDACTED]
▼プラン利用料	6,000		
LTEプラン		1,868	
2年契約+家族割		-934	基本使用料の50.0%割引
LTE NET		300	
LTEフラット		5,700	
auスマートバリュー		-934	
▼通話料/LTEプラン	0		
通話料		20	分計通話料 0円含む
家族割の無料通話共有割引額		-20	家族全回線のご請求通話料比率を元に計算しています。
▼手数料・諸費用	100		
分計通話明細作成手数料		100	
▼ユニバーサルサービス料	3		1番号当たり 3円のご請求となります。
▼消費税等(10%)	610		10%消費税の課税対象額 6,103円

auご利用月数は2019年11月で 2年 8ヶ月目です。
データ利用量(データ容量消費あり) 8.64GB

● a.u. 電話料金 ● 合計 1,752円

ご利用項目	金額(円)	内訳(円)	備考
ご利用番号	1,752		
<10月ご利用内訳>	1,752		auお客様コード [REDACTED]
▼プラン利用料	2,000		
タブレットプラン ds(3年契約/L)		1,700	
LTE NET		300	
▼請求総額割引	-451		
毎月割/税込		-451	* 2020年 5月ご請求分まで適用
▼ユニバーサルサービス料	3		1番号当たり 3円のご請求となります。
▼消費税等(10%)	200		10%消費税の課税対象額 2,003円

auご利用月数は2019年11月で 2年 8ヶ月目です。

● a.u. 機器代金 ● 合計 1,375円

ご利用項目	金額(円)	内訳(円)	備考
ご利用番号	625		
<10月ご利用内訳>	625		auお客様コード [REDACTED]
▼購入機器代金	625		
分割支払金		625	* [REDACTED]

料金内訳書

<凡例> * : 税込または免税料金等、# : 旧税率計算対象料金
内訳に「*」がある料金は、「消費税等」「課税対象額」の計算対象外です。

0063899 00002/00002

KDDI株式会社

矢野正史 様

ご請求コード: [REDACTED]

発行日: 2019年11月11日

2頁

● au機器代金

ご利用項目	金額(円)	内訳(円)	備考
ご利用番号 [REDACTED]	300		
<10月ご利用内訳>	300		auお客様コード [REDACTED]
▼購入機器代金	300		
アップグレードプログラム料		300	* アップグレード/12ヶ月特典付

ご利用番号 [REDACTED]	450		
<10月ご利用内訳>	450		auお客様コード [REDACTED]
▼購入機器代金	450		
分割支払金		450	* [REDACTED]

● auかんたん決済利用料

ご利用項目	金額(円)	内訳(円)	備考
ご利用番号 [REDACTED]	409		
<10月ご利用内訳>	409		
▼auかんたん決済利用料	409		
auスマートパス/税込		409	*

● 合計 4,009円

● auひかり料金

ご利用項目	金額(円)	内訳(円)	備考
ご利用番号 [REDACTED]	1,002		
<10月ご利用内訳>	1,002		auひかり マンションタイプV 個別2
▼基本使用料	500		
電話サービス月額利用料		500	10/01~10/31利用分
▼通話料	8		
国内通話料 (auおうち電話以外)	8		ご契約の電話番号: 0798-64-9832
国内通話料 (auおうち電話)	8		ご契約の電話番号: 0798-64-9832
auまとめてトーク割引 (国内通話分)	-8		
携帯電話 (au) への通話料	93		ご契約の電話番号: 0798-64-9832
auまとめてトーク割引 (au携帯電話分)	-93		
▼機器サービス利用料	400		
マンションモデムレンタル料		400	
▼ユニバーサルサービス料	3		1番号当たり 3円のご請求となります。
▼消費税等 (10%)	91		10%消費税の課税対象額: 911円

● 合計 1,002円

● auひかり (携帯プロバイダ) 料金

ご利用項目	金額(円)	内訳(円)	備考
ご利用番号 [REDACTED]	4,212		
▼他社ご利用料金	4,212		
So-netご利用代金		4,212	* So-net 2019年09月利用分

● 合計 4,212円

● 紙請求書発行手数料/その他料金

ご利用項目	金額(円)	内訳(円)	備考
ご利用番号 [REDACTED]	200		
▼紙請求書発行手数料	200		
▼消費税等 (10%)	20		10%消費税の課税対象額 200円

● 合計 220円

● 総合計 23,721円

・「So-netご利用料金」の料金明細はSo-netのマイページでご確認できます。

マイページ: <https://www.so-net.ne.jp/mypage/>

・ユニバーサルサービス料は、日本全国における加入電話・公衆電話等の提供確保のため、NTT東・西日本に支払われるものです。

au電話番号別一覧

au電話番号ごとの各サービスの合計額を記載しております。
*スマートパスなどのパス系サービスはauかんたん決済に含まれます。

au電話番号	au電話料金		au機器代金	auかんたん決済 利用料	その他	合計
	毎月割適用前料金	毎月割				
[REDACTED]	8,038		625			8,663
[REDACTED]	6,713		300	409		7,422
[REDACTED]	2,203	-451	450			2,202
au電話以外の料金					5,434	5,434
合計	16,954	-451	1,375	409	5,434	23,721

料金内訳書

<凡例> * : 税込または免税料金等、# : 旧税率計算対象料金
内訳に「*」がある料金は、「消費税等」「課税対象額」の計算対象外です。

0070949 00002/00002 1

KDDI株式会社

矢野正史 様

ご請求コード: [REDACTED]

発行日: 2019年12月12日

1頁

$(10460 - 330) \div 3 = 3356$

● au 電話料金 ● 合計 18,865円

ご利用項目	金額(円)	内訳(円)	備考
ご利用番号	10,400		
<11月ご利用内訳>	10,400		auお客様コード [REDACTED]
▼プラン利用料	6,480		
auピタット(スーパーカケホ/V)		2,980	
2年契約+家族割		-1,500	
LTE NET		300	
auピタットプラン(データ/V)		5,700	データ利用量は5GB~20GBです。
auスマートバリュー		-1,000	
▼オプション使用料	380		
故障紛失サポート		380	
▼通話料/auピタット(スーパーカケホV)	2,252		
通話料		9,300	
SMS(Cメール)送信料		12	
auピタット(スーパーカケホV)割引額		-4,360	
au→自宅割		-280	au→自宅割により対象通話を割引します。
2年契約+家族割/通話料		-2,420	対象家族間通話を全額割引します。
▼有料コンテンツ利用料	330		
まとめてau支払い/情報料/税込		330	* 月額料金 330円 1番号当たり 3円のご請求となります。
▼ユニバーサルサービス料	3		
▼その他	40		
各種ダイヤルサービス通話料		40	0570ナビダイヤル、0180テレドームなどの通話料です。
▼消費税等(10%)	915		10%消費税の課税対象額 9,155円
auご利用月数は2019年12月で21年 0ヶ月目です。			

10070

● au 電話料金 ● 合計 6,713円

ご利用項目	金額(円)	内訳(円)	備考
ご利用番号	6,713		
<11月ご利用内訳>	6,713		auお客様コード [REDACTED]
▼プラン利用料	6,000		
LTEプラン		1,868	
2年契約+家族割		-934	基本使用料の50.0%割引
LTE NET		300	
LTEフラット		5,700	
auスマートバリュー		-934	
▼通話料/LTEプラン	0		
通話料		500	分計通話料 0円含む
家族割の無料通話共有割引額		-500	家族全回線のご請求通話料比率を元に計算しています。
▼手数料・諸費用	100		
分計通話明細作成手数料		100	
▼ユニバーサルサービス料	3		1番号当たり 3円のご請求となります。
▼消費税等(10%)	610		10%消費税の課税対象額 6,103円
auご利用月数は2019年12月で 2年 9ヶ月目です。 データ利用量(データ容量消費あり) 7.78GB			

● au 電話料金 ● 合計 1,752円

ご利用項目	金額(円)	内訳(円)	備考
ご利用番号	1,752		
<11月ご利用内訳>	1,752		auお客様コード [REDACTED]
▼プラン利用料	2,000		
タブレットプランnds(3年契約/L)		1,700	
LTE NET		300	
▼請求総額引	-451		
毎月割/税込		-451	* 2020年 5月ご請求分まで適用
▼ユニバーサルサービス料	3		1番号当たり 3円のご請求となります。
▼消費税等(10%)	200		10%消費税の課税対象額 2,003円
auご利用月数は2019年12月で 2年 9ヶ月目です。			

● au 機器代金 ● 合計 1,375円

ご利用項目	金額(円)	内訳(円)	備考
ご利用番号	625		
<11月ご利用内訳>	625		auお客様コード [REDACTED]
▼購入機器代金	625		
分割支払金		625	* [REDACTED]

料金内訳書

<凡例> * : 税込または免税料金等、# : 旧税率計算対象料金
内訳に「*」がある料金は、「消費税等」「課税対象額」の計算対象外です。

0070949 00002/00002

KDDI株式会社

矢野正史 様

ご請求コード: [REDACTED]

発行日: 2019年12月12日

2頁

● au機器代金

ご利用項目	金額(円)	内訳(円)	備考
ご利用番号	300		
<11月ご利用内訳>	300		auお客様コード [REDACTED]
▼購入機器代金	300		
アップグレードプログラム料		300 *	アップグレード/12ヶ月特典付

ご利用番号	450		
<11月ご利用内訳>	450		auお客様コード [REDACTED]
▼購入機器代金	450		
分割支払金		450 *	[REDACTED]

● auかんたん決済利用料

ご利用項目	金額(円)	内訳(円)	備考
ご利用番号	739		
▼auかんたん決済利用料	739		
auスマートパス/税込		409 *	
auかんたん決済/情報料/税込		330 *	

●合計 7,390円

● auひかり料金

ご利用項目	金額(円)	内訳(円)	備考
ご利用番号	1,010		
<11月ご利用内訳>	1,010		auひかり マンションタイプV 個別2
▼基本使用料	500		
電話サービス月額利用料		500	11/01~11/30利用分
▼通話料	16		
国内通話料 (auおうち電話以外)		16	ご契約の電話番号: 0798-64-9832
携帯電話 (au) への通話料		46	ご契約の電話番号: 0798-64-9832
auまどめトーク割 (au携帯電話分)		-46	
▼機器サービス利用料	400		
マンションシモテムレンタル料		400	
▼ユニバーサルサービス料	3		1番号当たり 3円のご請求となります。
▼消費税等 (10%)	91		10%消費税の課税対象額 919円

●合計 1,010円

● auひかり (提携プロバイダ) 料金

ご利用項目	金額(円)	内訳(円)	備考
ご利用番号	4,290		
▼他社ご利用料金	4,290		
So-netご利用代金		4,290 *	So-net 2019年10月利用分

●合計 4,290円

● 紙請求書発行手数料/その他料金

ご利用項目	金額(円)	内訳(円)	備考
ご利用番号	200		
▼紙請求書発行手数料	200		
▼消費税等 (10%)	20		10%消費税の課税対象額 200円

●合計 220円

●総合計 26,499円

・「So-netご利用料金」の料金明細はSo-netのマイページでご確認できます。

マイページ: <https://www.so-net.ne.jp/mypage/>

・ユニバーサルサービス料は、日本全国における加入電話・公衆電話等の提供確保のため、NTT東・西日本に支払われるものです。

au電話番号別一覧

au電話番号ごとの各サービスの合計額を記載しております。
※スマートパスなどのパス系サービスはauかんたん決済に含まれます。

au電話番号	au電話料金		au機器代金	auかんたん決済 利用料	その他	合計
	毎月割適用前料金	毎月割				
[REDACTED]	10,400		625			11,025
[REDACTED]	6,713		300	739		7,752
[REDACTED]	2,203	-451	450			2,202
au電話以外の料金					5,520	5,520
合計	19,316	-451	1,375	739	5,520	26,499

料金内訳書

<凡例>

*: 税込または免税料金等、#: 旧税率計算対象料金
内訳に「*」がある料金は、「消費税等」「課税対象額」の計算対象外です。

△ 0059712 00002/00002

KDDI株式会社

矢野正史 様

ご請求コード: [REDACTED]

発行日: 2020年 1月12日

1頁

(8794-330) / 3 = 2821

● au 電話料金 ● 合計 1,735 2,811円

ご利用項目	金額(円)	内訳(円)	備考
ご利用番号	8,794		
<12月ご利用内訳>	8,794		auお客様コード [REDACTED]
▼プラン利用料	6,480		
auピタット(スーパーカケホ/V)		2,980	
2年契約+家族割		-1,500	
LTE NET		300	
auピタットプラン(データ/V)		5,700	データ利用量は5GB~20GBです。
auスマートバリュー		-1,000	
▼オプション使用料	380		
故障紛失サポート		380	
▼通話料/auピタット(スーパーカケホV)	712		
通話料		6,700	
SMS(Cメール)送信料		12	
auピタット(スーパーカケホV)割引額		-5,780	
au→自宅割		-220	au→自宅割により対象通話を割引します。
▼有料コンテンツ利用料	330		
まとめてau支払い/情報料/税込		330	* 月額料金 330円 1番号当たり 3円のご請求となります。
▼ユニバーサルサービス料	3		
▼その他	120		
各種ダイヤルサービス通話料		120	0570ナビダイヤル、0180テレドームなどの通話料です。
▼消費税等(10%)	769		10%消費税の課税対象額 7,695円

8464

auご利用月数は2020年 1月で21年 1ヶ月目です。

ご利用番号	6,735		
<12月ご利用内訳>	6,735		auお客様コード [REDACTED]
▼プラン利用料	6,000		
LTEプラン		1,868	
2年契約+家族割		-934	基本使用料の50.0%割引
LTE NET		300	
LTEフラット		5,700	
auスマートバリュー		-934	
▼通話料/LTEプラン	0		
通話料		80	分計通話料 0円含む
家族割の無料通話共有割引額		-80	家族全回線のご請求通話料比率を元に計算しています。
▼手数料・諸費用	100		
分計通話明細作成手数料		100	
▼ユニバーサルサービス料	3		1番号当たり 3円のご請求となります。
▼その他	20		
各種ダイヤルサービス通話料		20	分計通話料 0円含む
▼消費税等(10%)	612		10%消費税の課税対象額 6,123円

auご利用月数は2020年 1月で 2年10ヶ月目です。

データ利用量(データ容量消費あり) 7.18GB

ご利用番号	1,752		
<12月ご利用内訳>	1,752		auお客様コード [REDACTED]
▼プラン利用料	2,000		
タブレットプラン ds(3年契約/L)		1,700	
LTE NET		300	
▼請求総額割引	-451		
毎月割/税込		-451	* 2020年 5月ご請求分まで適用 1番号当たり 3円のご請求となります。
▼ユニバーサルサービス料	3		10%消費税の課税対象額 2,003円
▼消費税等(10%)	200		

auご利用月数は2020年 1月で 2年10ヶ月目です。

● au 機器代金 ● 合計 1,375 5円

ご利用項目	金額(円)	内訳(円)	備考
ご利用番号	625		
<12月ご利用内訳>	625		auお客様コード [REDACTED]
▼購入機器代金	625		
分割支払金		27	625 * [REDACTED]

料金内訳書

<凡例> * : 税込または免税料金等、# : 旧税率計算対象料金
内訳に「*」がある料金は、「消費税等」「課税対象額」の計算対象外です。

△ 0059712 00002/00002 △

KDDI株式会社

矢野正史 様

ご請求コード: [REDACTED]

発行日: 2020年 1月12日

2頁

● au機器代金

ご利用項目	金額(円)	内訳(円)	備考
ご利用番号 [REDACTED]	300		
<12月ご利用内訳>	300		auお客様コード [REDACTED]
▼購入機器代金	300		
アップグレードプログラム料		300	* アップグレード/12ヶ月特典付
ご利用番号 [REDACTED]	450		
<12月ご利用内訳>	450		auお客様コード [REDACTED]
▼購入機器代金	450		
分割支払金		450	* [REDACTED]

● auかんたん決済利用料

ご利用項目	金額(円)	内訳(円)	備考
ご利用番号 [REDACTED]	739		
▼auかんたん決済利用料	739		
auスマートパス/税込		409	*
auかんたん決済/情報料/税込		330	*

● 合計: 7,390円

● auひかり料金

ご利用項目	金額(円)	内訳(円)	備考
ご利用番号 [REDACTED]	1,002		
<12月ご利用内訳>	1,002		auひかり マンション タイプV 個別2
▼基本使用料	500		
電話サービス月額利用料		500	12/01~12/31利用分
▼通話料	8		
国内通話料 (auおうち電話以外)		8	ご契約の電話番号: 0798-64-9832
▼機器サービス利用料	400		
マンションモデムレンタル料		400	
▼ユニバーサルサービス料	3		1番号当たり 3円のご請求となります。
▼消費税等(10%)	91		10%消費税の課税対象額 911円

● 合計: 1,002円

● auひかり(提携プロバイダ)料金

ご利用項目	金額(円)	内訳(円)	備考
ご利用番号 [REDACTED]	4,290		
▼他社ご利用料金	4,290		
So-netご利用代金		4,290	* So-net 2019年11月利用分

● 合計: 4,290円

● 紙請求書発行手数料/その他料金

ご利用項目	金額(円)	内訳(円)	備考
▼紙請求書発行手数料	200		
▼消費税等(10%)	20		10%消費税の課税対象額 200円

● 合計: 220円

● 総合計: 24,907円

・「So-netご利用料金」の料金詳細はSo-netのマイページでご確認できます。

マイページ: <https://www.so-net.ne.jp/mypage/>

・ユニバーサルサービス料は、日本全国における加入電話・公衆電話等の提供確保のため、NTT東・西日本に支払われるものです。

2020年1月ご利用分より1番号当たり月額2円となります。

au電話番号別一覧

au電話番号ごとの各サービスの合計額を記載しております。
※スマートパスなどのパス系サービスはauかんたん決済に含まれます。

au電話番号	au電話料金		au機器代金	auかんたん決済 利用料	その他	合計
	毎月割適用前料金	毎月割				
[REDACTED]	8,794		625			9,419
[REDACTED]	6,735		300	739		7,774
[REDACTED]	2,203	-451	450			2,202
au電話以外の料金					5,512	5,512
合計	17,732	-451	1,375	739	5,512	24,907

料金内訳書

<凡例> * : 税込または免税料金等、# : 旧税率計算対象料金
内訳に「*」がある料金は、「消費税等」「課税対象額」の計算対象外です。

△ 0076582 00002/00002

KDDI株式会社

矢野正史 様

ご請求コード: [REDACTED]

発行日: 2020年 2月10日

1頁

(8591-330) ÷ 3 = 2753

● a.u. 電話料金		● 合計	
ご利用項目	金額(円)	内訳(円)	備考
ご利用番号	8,591		
< 1月ご利用内訳 >	8,591		
▼ プラン利用料	6,480		
auピタット(スーパーカケホ/V)	2,980		
2年契約+家族割	-1,500		
LTE NET	300		
auピタットプラン(データ/V)	5,700		データ利用量は5GB~20GBです。
auスマートバリュー	-1,000		
▼ オプション使用料	380		
故障紛失サポート	380		
▼ 通話料/auピタット(スーパーカケホV)	518		
通話料	5,660		
SMS(Cメール)送信料	18		
auピタット(スーパーカケホV)割引額	-5,080		
au→自宅割	-80		au→自宅割により対象通話を割引します。
▼ 有料コンテンツ利用料	330		
まとめてau支払い/情報料/税込	330		* 月額料金 330円
▼ ユニバーサルサービス料	2		1番号当たり 2円のご請求となります。
▼ その他	130		
各種ダイヤルサービス通話料	130		0.57.0ナビダイヤル、0.18.0テレドームなどの通話料です。
▼ 消費税等(10%)	751		10%消費税の課税対象額 7,510円
auご利用月数は2020年 2月で21年 2ヶ月目です。			

8267

ご利用番号	6,712		
< 1月ご利用内訳 >	6,712		
▼ プラン利用料	6,000		
LTEプラン	1,868		
2年契約+家族割	-934		基本使用料の50.0%割引
LTE NET	300		
LTEフラット	5,700		
auスマートバリュー	-934		
▼ 通話料/LTEプラン	0		
通話料	480		分計通話料 0円含む
家族割の無料通話共有割引額	-480		家族全回線のご請求通話料比率を元に計算しています。
▼ 手数料・諸費用	100		
分計通話明細作成手数料	100		
▼ ユニバーサルサービス料	2		1番号当たり 2円のご請求となります。
▼ 消費税等(10%)	610		10%消費税の課税対象額 6,102円
auご利用月数は2020年 2月で 2年11ヶ月目です。 データ利用量(データ容量消費あり) 7.31GB			

ご利用番号	1,751		
< 1月ご利用内訳 >	1,751		
▼ プラン利用料	2,000		
タブレットプラン ds.(3年契約/L)	1,700		
LTE NET	300		
▼ 請求総額割引	-451		
毎月割/税込	-451		* 2020年 5月ご請求分まで適用
▼ ユニバーサルサービス料	2		1番号当たり 2円のご請求となります。
▼ 消費税等(10%)	200		10%消費税の課税対象額 2,002円
auご利用月数は2020年 2月で 2年11ヶ月目です。			

● a.u. 機器代金		● 合計	
ご利用項目	金額(円)	内訳(円)	備考
ご利用番号	625		
< 1月ご利用内訳 >	625		
▼ 購入機器代金	625		
分割支払金	625		* [REDACTED]

料金内訳書

<凡例>

*: 税込または免税料金等、#: 旧税率計算対象料金
内訳に「*」がある料金は、「消費税等」「課税対象額」の計算対象外です。

△ 0076582 00002/00002 △

KDDI株式会社

矢野正史 様

ご請求コード: [REDACTED]

発行日: 2020年 2月10日

2頁

● a.u. 機器代金

ご利用項目	金額(円)	内訳(円)	備考
ご利用番号 [REDACTED]	300		
< 1月ご利用内訳 >	300		auお客様コード [REDACTED]
▼購入機器代金	300		
アップグレードプログラム料		300	* アップグレード/12ヶ月特典付

ご利用番号 [REDACTED]	450		
< 1月ご利用内訳 >	450		auお客様コード [REDACTED]
▼購入機器代金	450		
分割支払金		450	* [REDACTED]

● a.u. かんたん決済利用料

ご利用項目	金額(円)	内訳(円)	備考
ご利用番号 [REDACTED]	409		
▼a.u.かんたん決済利用料	409		
auスマートパス/税込		409	*

● 合計 409.9円

● a.u. ひかり料金

ご利用項目	金額(円)	内訳(円)	備考
ご利用番号 [REDACTED]	1,256		
< 1月ご利用内訳 >	1,256		auひかり マンションタイプV 個別2
▼基本使用料	500		
電話サービス月額利用料		500	0.1/0.1~0.1/3.1利用分
▼通話料	240		
国内通話料 (a.u.おうち電話以外)		24	ご契約の電話番号: 0798-64-9832
国内通話料 (a.u.おうち電話)		144	ご契約の電話番号: 0798-64-9832
a.u.まともトーク割引 (国内通話分)		-144	
携帯電話 (a.u.以外) への通話料		16	ご契約の電話番号: 0798-64-9832
104番号案内利用料		200	ご契約の電話番号: 0798-64-9832
▼機器サービス利用料	400		
マンションモデムレンタル料		400	
▼ユニバーサルサービス料	2		1番号当たり 2円のご請求となります。
▼消費税等 (10%)	114		10%消費税の課税対象額 1,142円

● 合計 1,256.6円

● a.u. ひかり (提携プロバイダ) 料金

ご利用項目	金額(円)	内訳(円)	備考
ご利用番号 [REDACTED]	4,290		
▼他社ご利用料金	4,290		
So-netご利用代金		4,290	* So-net 2019年12月利用分

● 合計 4,290.0円

● 紙請求書発行手数料/その他料金

ご利用項目	金額(円)	内訳(円)	備考
ご利用番号 [REDACTED]	200		
▼紙請求書発行手数料	200		
▼消費税等 (10%)	20		10%消費税の課税対象額 200円

● 合計 220.0円

● 総合計 24,604.4円

・「So-netご利用料金」の料金明細はSo-netのマイページでご確認できます。

マイページ: <https://www.so-net.ne.jp/mypage/>

・ユニバーサルサービス料は、日本全国における加入電話・公衆電話等の提供確保のため、NTT東・西日本に支払われるものです。

2020年1月ご利用分より1番号当たり月額2円となります。

au 電話番号別一覧

au電話番号ごとの各サービスの合計額を記載しております。
※スマートパスなどのパス系サービスはauかんたん決済に含まれます。

au電話番号	au電話料金		au機器代金	auかんたん決済 利用料	その他	合計
	毎月割適用前料金	毎月割				
[REDACTED]	8,591		625			9,216
[REDACTED]	6,712		300	409		7,421
[REDACTED]	2,202	-451	450			2,201
a.u.電話以外の料金					5,766	5,766
合計	17,505	-451	30 1,375	409	5,766	24,604

料金内訳書

<凡例> * : 税込または免税料金等、# : 旧税率計算対象料金
内訳に「*」がある料金は、「消費税等」「課税対象額」の計算対象外です。

● 0066381 00002/00003

KDDI株式会社

矢野正史 様

ご請求コード: [REDACTED]

発行日: 2020年 3月12日

1頁

(8508-330) ÷ 3 = 2726

ご利用項目	金額(円)	内訳(円)	備考
● au電話料金			● 合計 1,697円
ご利用番号	8,508		
< 2月ご利用内訳 >	8,508		auお客様コード [REDACTED]
▼プラン利用料	5,480		
auピタット(スーパーカケホ/V)		2,980	
2年契約+家族割		-1,500	
LTE-NET		300	
auピタットプラン(データ/V)		4,700	データ利用量は3GB~5GBです。
auスマートバリュー		-1,000	
▼オプション使用料	380		
故障紛失サポート		380	
▼通話料/auピタット(スーパーカケホV)	326		
通話料		4,920	
SMS(Cメール)送信料		6	
auピタット(スーパーカケホV)割引額		-4,520	
au→自宅割		-80	au→自宅割により対象通話を割引します。
▼au世界サービス/LTE	1,295		
通話料/免税		1,195	* 着信通話料 70円含む
SMS(Cメール)送信料/免税		100	* 月額料金 33.0円
▼有料コンテンツ利用料	330		
まとめてau支払い/情報料/税込		330	* 月額料金 33.0円
▼ユニバーサルサービス料	2		
▼その他	70		
各種ダイヤルサービス通話料		70	0570ナビダイヤル、0180テレドームなどの通話料です。
▼消費税等(10%)	625		10%消費税の課税対象額 6,258円
auご利用月数は2020年 3月で21年 3ヶ月目です。			

8778

ご利用番号	6,712		
< 2月ご利用内訳 >	6,712		auお客様コード [REDACTED]
▼プラン利用料	6,000		
LTEプラン		1,868	
2年契約+家族割		-934	基本使用料の50.0%割引
LTE-NET		300	
LTEフラット		5,700	
auスマートバリュー		-934	
▼通話料/LTEプラン	0		
通話料		140	分計通話料 0円含む
家族割の無料通話共有割引額		-140	家族全回線のご請求通話料比率を元に計算しています。
▼手数料・諸費用	100		
分計通話明細作成手数料		100	
▼ユニバーサルサービス料	2		
▼消費税等(10%)	610		10%消費税の課税対象額 6,102円
auご利用月数は2020年 3月で 3年 0ヶ月目です。			
データ利用量(データ容量消費あり) 7.65GB			

ご利用番号	1,751		
< 2月ご利用内訳 >	1,751		auお客様コード [REDACTED]
▼プラン利用料	2,000		
タブレットプラン ds(3年契約/L)		1,700	
LTE-NET		300	
▼請求総額割引	-451		
毎月割/税込		-451	* 2020年 5月ご請求分まで適用
▼ユニバーサルサービス料	2		
▼消費税等(10%)	200		10%消費税の課税対象額 2,002円
auご利用月数は2020年 3月で 3年 0ヶ月目です。			

料金内訳書

<凡例> *：税込または免税料金等、#：旧税率計算対象料金
内訳に「*」がある料金は、「消費税等」「課税対象額」の計算対象外です。

● 0066381 00002/00003 ●

KDDI株式会社

矢野正史 様

ご請求コード： [REDACTED]

発行日：2020年 3月12日

2頁

● a.u. 機器代金 ● 合計 1,375円

ご利用項目	金額(円)	内訳(円)	備考
ご利用番号 [REDACTED]	625		
< 2月ご利用内訳 >	625		
▼購入機器代金	625		a.u.お客様コード [REDACTED]
分割支払金		625 *	[REDACTED]
ご利用番号 [REDACTED]	300		
< 2月ご利用内訳 >	300		
▼購入機器代金	300		a.u.お客様コード [REDACTED]
アップグレードプログラム料		300 *	アップグレード/12ヶ月特典付
ご利用番号 [REDACTED]	450		
< 2月ご利用内訳 >	450		
▼購入機器代金	450		a.u.お客様コード [REDACTED]
分割支払金		450 *	[REDACTED]

● a.u. かんたん決済利用料 ● 合計 409円

ご利用項目	金額(円)	内訳(円)	備考
ご利用番号 [REDACTED]	409		
▼a.u.かんたん決済利用料	409		
a.u.スマートパス/税込		409 *	
a.u.かんたん決済/情報料/税込		0 *	

● a.u. ひかり料金 ● 合計 1,009円

ご利用項目	金額(円)	内訳(円)	備考
ご利用番号 [REDACTED]	1,009		
< 2月ご利用内訳 >	1,009		a.u.ひかり マンションタイプV 個別2
▼基本使用料	500		
電話サービス月額利用料		500	0.2/0.1~0.2/2.9利用分
▼通話料	16		
国内通話料(a.u.おうち電話以外)		16	ご契約の電話番号：0798-64-9832
国内通話料(a.u.おうち電話)		16	ご契約の電話番号：0798-64-9832
a.u.まどめトーク割(国内通話分)		-16	
携帯電話(a.u.)への通話料		15	ご契約の電話番号：0798-64-9832
a.u.まどめトーク割(携帯通話分)		-15	
▼機器サービス利用料	400		
マンションモデムレンタル料		400	
▼ユニバーサルサービス料	2		1番号当たり 2円のご請求となります。
▼消費税等(10%)	91		10%消費税の課税対象額 918円

● a.u. ひかり(提携プロバイダ)料金 ● 合計 4,290円

ご利用項目	金額(円)	内訳(円)	備考
ご利用番号 [REDACTED]	4,290		
▼他社ご利用料金	4,290		
So-netご利用代金		4,290 *	So-net 2020年01月利用分

● 紙請求書発行手数料/その他料金 ● 合計 220円

ご利用項目	金額(円)	内訳(円)	備考
▼紙請求書発行手数料	200		
▼消費税等(10%)	20		10%消費税の課税対象額 200円

● 総合計 24,274円

・「So-netご利用料金」の料金明細はSo-netのマイページでご確認できます。

マイページ：<https://www.so-net.ne.jp/mypage/>

・ユニバーサルサービス料は、日本全国における加入電話・公衆電話等の提供確保のため、NTT東・西日本に支払われるものです。

項目別集計表

(令和1年度)

項目番号	項目名			
6	人件費			
年月日	内 容	支 出 額 (充 当 額)	備 考	整理番号 又は 領収書番号
1.9.30	文書の整理・調査	60000 円	2万×3台	1
2.3.20	〃	120000 円	2万×6台	2
		円		
		円		
		円		
		円		
		円		
		円		
		円		
		円		
		円		
		円		
		円		
		円		
		円		
		円		
		円		
		円		
		円		
		円		
		円		
		円		
		円		
合 計		180000 円		

※ 領収書は項目別に整理し、この集計表を表紙としてください。

(様式7)

領 収 書 等 貼 付 用 紙

整理番号	
項 目 ※該当する項目 一つに☑する	<input type="checkbox"/> 1:調査研究費 <input type="checkbox"/> 2:研修・会議費 <input type="checkbox"/> 3:広報・広聴費 <input type="checkbox"/> 4:資料購入費 <input type="checkbox"/> 5:交通・通信費 <input checked="" type="checkbox"/> 6:人件費 <input type="checkbox"/> 7:事務費 <input type="checkbox"/> 8:事務所費
備 考 (按分率等)	

領 収 証 No. 1

矢野正中様 2019年9月30日

★ 760,000

④ 7月8月9月分 30,000 × 3 = 90,000
上記正に領収いたしました

内 訳

税抜金額

消費税額等(%)

2

領 収 証

矢野正中様 令和2年8月30日

★ 7150,000

④ 10月～3月分として
上記正に領収いたしました

内 訳

税抜金額

消費税額等(%)

※ 重ねないで4隅をのりつけし、必要記載事項を消さないように注意してください。

※ この用紙に貼りきれない場合は、2枚目以降、別紙（白紙等）を使用することも可とします。

※ 領収書の横に領収書番号を記入してください。

※ 整理番号欄は、必要に応じて適宜使用してください。

項目別集計表

(令和1年度)

項目番号	項目名			
17	事務費			
年月日	内 容	支 出 額 (充 当 額)	備 考	整理番号 又は 領収書番号
2.4.15	伝代・4-2代・伝報代	2646 円		1
1.8.27	"	9476 円		2
1.10.15	"	896 円		3
1.12.19	"	2590 円		4
2.3.24	"	8876 円		5
1.12.13	"	1980 円		6
2.3.3	"	16524 円		7
		円		
		円		
		円		
		円		
		円		
		円		
		円		
		円		
		円		
		円		
		円		
		円		
		円		
		円		
		円		
		円		
		円		
合 計		42888 円		

※ 領収書は項目別に整理し、この集計表を表紙としてください。

領 収 書 等 貼 付 用 紙

整理番号	/
項 目 ※該当する項目 一つに☑する	<input type="checkbox"/> 1:調査研究費 <input type="checkbox"/> 2:研修・会議費 <input type="checkbox"/> 3:広報・広聴費 <input type="checkbox"/> 4:資料購入費 <input type="checkbox"/> 5:交通・通信費 <input type="checkbox"/> 6:人件費 <input checked="" type="checkbox"/> 7:事務費 <input type="checkbox"/> 8:事務所費
備 考 (按分率等)	会派控室プリンターインク代

支出年月日 令和2年4月16日

令和2年3月5日購入 プリンターインク 23,598円

令和2年4月15日 振込手数料 220円

23,818円を9名で負担 (1人当たり2,646円)

※納品書及び請求書は別紙

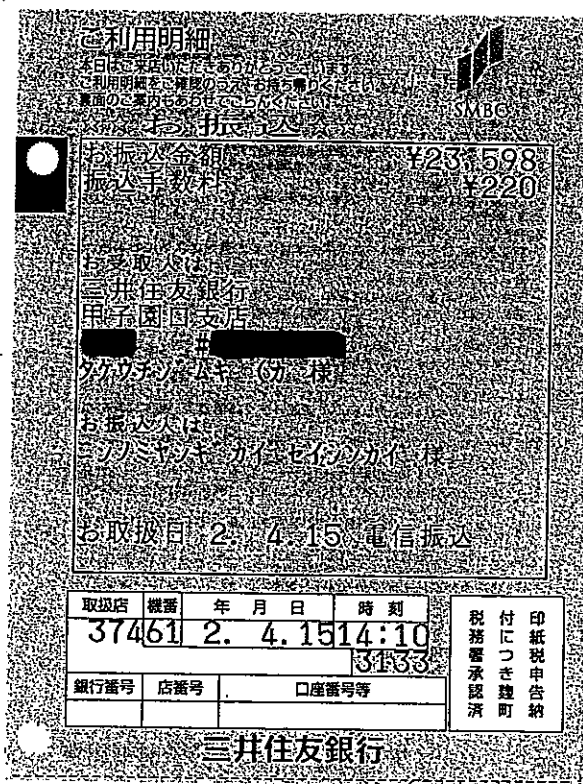

領収書原本は田中
議員が保管。
12/7まで。

- ※ 重ねないで4隅をのりづけし、必要記載事項を消さないように注意してください。
- ※ この用紙に貼りきれない場合は、2枚目以降、別紙(白紙等)を使用することも可とします。
- ※ 領収書の横に領収書番号を記入してください。
- ※ 整理番号欄は、必要に応じて適宜使用してください。

〒 6 6 2 - 0 9 1 8

西宮市六湛寺町10-3
西宮市役所本庁舎議会棟3F

タケウチ事務機株式会社



政新会

様

〒663-8113 西宮市甲子園口4丁目2番25号
電話西宮 (0798) 64-3366
FAX: (0798) 67-6345

TEL 0798-35-3284 FAX 0798-22-7817

取引銀行 三井住友銀行甲子園口支店
三菱UFJ銀行甲子園支店
尼崎信用金庫甲子園口支店
関西みらい銀行西宮支店

No. [REDACTED]

毎度ありがとうございます。下記の通りご請求申し上げます。(2年3月31日 締切分)

PAGE 1

前回請求額	入金額	前払額	差引残高	売上	消費税額	今回請求額
79,884	79,884	0	0	21,453	2,145	23,598

年月日	伝票No.	商 品 名	数 量	単 位	単 価	金 額
2 3 5	3264	リコー SGカートリッジ GC41KH 黒 10%	2	個	5,701	11,402
2 3 5	3264	リコー SGカートリッジ GC41KH 青 10%	1	個	5,025	5,025
2 3 5	3264	リコー SGカートリッジ GC41MH マゼンタ 10%	1	個	5,026	5,026
2 3 5	3264	消費税				2,145
		【伝票計】				< 23,598 >
2 3 24	194	*御入金[現金]				[79,884
		38762-9名				
		【御入金額合計】				79,884
		内消費税額等 (課税対象額:	21,453)			(2,145
		10% 分 (21,453)			(2,145
		【御入金額合計】				79,884

お客様コードNo. [REDACTED]

納品書

伝票No. 3264

2020年3月5日

662-0918

西宮市六湛寺町10-3
西宮市役所本庁会議棟3F

タケウチ事務機株式会社

〒663-8113 西宮市甲子園口4丁目2番25号
電話西宮 (0798) 64-3366
FAX : (0798) 67-6345
FAXフリーダイヤル: 0120-126345

政新会

様

担当者: [REDACTED]

TEL 0798-35-3284 FAX 0798-22-7817 毎度ありがとうございます。下記の通り納品致しますので御査収下さい。

コード	商品名	数量	単位	単価	金額	備考
リユ- SGカ-トリッヅ GC4LKH 黒		2	個	5,701	11,402	
リユ- SGカ-トリッヅ GC4LCH シア		1	個	5,025	5,025	
リユ- SGカ-トリッヅ GC4LMEH ヴェンダ		1	個	5,026	5,026	
消費税					2,145	
額					21,453 (消費税合計)	2,145
合計					23,598	印

OA 情報システム & 機器・事務用品・家具施設用品

(様式6)

備品台帳 (政務活動費)

No.			
品名	RICOH ジェルジェットプリンター SG7200		
規格・品質			
購入価格	111,240 円	本体価格 消費税額 購入経費	89,400 円 8,240 円 13,600 円
按分率等 (按分する場合)	111,240 円 × (購入価格)	100 (按分率)	= 111,240 円 (按分後の額)
購入年月日	令和元年7月31日		
耐用年数が経過する日	令和6年7月31日		
政務活動費 充当額	令和元年度	111,240 円 ÷ 5 年 (60 月) × 3 年 10 月 (46 月) = 85,284 円 (按分後の額) (耐用期間) (残任期間) (充当額) ※ 1ヶ月未満切り上げ、1円未満切り捨て	
※ 1件5万円 以上の場合に 記載 次の任期に も充当する場 合は、領収書 等のコピーを 添付保存	次任期 (5年度)	111,240 円 ÷ 5 年 (60 月) × 1 年 2 月 (14 月) = 25,956 円 (按分後の額) (耐用期間) (残任期間) (充当額) ※ 1ヶ月未満切り上げ、1円未満切り捨て	
	次々任期 (年度)	円 ÷ 年 (月) × 年 月 (月) = 円 (按分後の額) (耐用期間) (残任期間) (充当額) ※ 1ヶ月未満切り上げ、1円未満切り捨て	
使用場所	政新会控室		
使用者名	政新会所属議員		
備品廃止 年月日	平成 年 月 日		
廃止理由	1. 耐用年数を経過 2. 故障 3. その他 () ※ 2. 3. の場合、証明できる資料を添付		
備考			

※ 1件20,000円(税抜き)以上の事務機器等を購入したときに記載し、写しを提出する。
 ※ 耐用年数経過前に備品を廃止するときは、政務活動費充当額欄に記載する。
 ※ 台帳の保存期間は、備品の廃止後5年。

お客様コードNo. []

662-0918

西宮市六湛寺町10-3
西宮市役所本庁舎議会議棟3F

政新会

様

担当者: []

TEL 0798-35-3284 FAX 0798-22-7817

毎度ありがとうございます。下記の通り納品致しますので御査収下さい。

納品書

伝票No. 430-1

2019年7月31日

タケウチ事務機株式会社

〒663-8113 西宮市甲子園口4丁目2番25号
電話西宮 (0798) 64-3366
FAX: (0798) 67-6345
FAXフリーダイヤル: 0120-126345

コード	商品名	数量	単位	単価	金額	備考
	RICOH シェルゾットプロシスター SG7200 (3年間無償保証)	1	台	68,000	68,000	
	250枚増設トイ TK1190	1	式	13,000	13,000	
	両面印刷ユニット AD1040	1	式	8,400	8,400	
	RICOH SG7200*送料パック (4年保証)	1	式	12,000	12,000	
	搬入・設置費。	1	式	13,600	13,600	
合計						** ** ** *, ** ** *, ** ** * ** ** *, ** ** *, ** ** *

お客様コードNo. [REDACTED]

納品書

伝票No. 430-2

662-0918

2019年7月31日

西宮市六満寺町10-3
西宮市役所本庁舎隣会棟3F

タカワ子事務機株式会社

〒663-8113 西宮市甲子園口4丁目2番25号
電話西宮 (0798) 64-3366
FAX : (0798) 67-6345
FAXフリーダイヤル: 0120-126345

政新会

様

担当者: [REDACTED]

TEL 0798-35-3284 FAX 0798-22-7817

毎度ありがとうございます。下記の通り納品致しますので御査収下さい。

コード	商品名	数量	単位	単価	金額	備考
	PC回収費用	2	台	3,000	6,000	
	消費税				9,680	
課税対象額					121,000 (消費税合計 9,680)	
					合計	
					9,680	
					130,680	

お客様コードNo. [REDACTED]

納品書

伝票No. 1362

2019年10月10日

662-0918

西宮市六湛寺町10-3
西宮市役所本庁舎議会議棟3F

政新会

様

担当者: [REDACTED]

タワウ子事務機株式会社

〒663-8113 西宮市甲子園口4丁目22番25号
電話西宮 (0798) 64-3366
FAX : (0798) 67-6345
FAXフリーダイヤル: 0120-126345

TEL 0798-35-3284 FAX 0798-22-7817

毎度ありがとうございます。下記の通り納品致しますので御査収下さい。

コード	商品名	数量	単位	単価	金額	備考
リコー SGカートリッジ GC41KH 黒		1	個	5,701	5,701	
リコー SGカートリッジ GC41CH シン		1	個	5,027	5,027	
リコー SGカートリッジ GC41MH センク		1	個	5,027	5,027	
リコー SGカートリッジ GC41VH イエロー		1	個	5,027	5,027	
消費税					2,078	
課税対象額	20,782 (消費税合計)	2,078			2,078	
				合計	22,860	

お客様コードNo. [REDACTED]

納品書

伝票No. 3056

662-0918

2020年2月26日

OA情報システム & 機器・事務用品・家具施設用品

西宮市六湛寺町10-3
西宮市役所本庁舎議会議棟3F

タカウチ事務機株式会社

〒663-8113 西宮市甲子園口4丁目2番25号
電話西宮 (0798) 64-3366
FAX : (0798) 67-6345
FAXフリーダイヤル: 0120-126345

政新会

様

担当者: [REDACTED]

TEL 0798-35-3284 FAX 0798-22-7817 毎度ありがとうございます。下記の通り納品致しますので御査収下さい。

コード	品名	数量	単位	単価	金額	備考
キャンMF7455DN用	リサイクル紙-505	3	本	8,002	24,006	
	消費税				2,400	
						2020.2.26
						事務局敬請
課税対象額					24,006 (消費税合計 2,400)	
合計					26,406	

(様式7)

領 収 書 等 貼 付 用 紙

整理番号	6
項 目 ※該当する項目 一つに☑する	<input type="checkbox"/> 1:調査研究費 <input type="checkbox"/> 2:研修・会議費 <input type="checkbox"/> 3:広報・広聴費 <input type="checkbox"/> 4:資料購入費 <input type="checkbox"/> 5:交通・通信費 <input type="checkbox"/> 6:人件費 <input checked="" type="checkbox"/> 7:事務費 <input type="checkbox"/> 8:事務所費
備 考 (按分率等)	会派控室コピー機トナー 9名で負担 (各自1,980円を負担)

支出年月日 令和元年 12 月 13 日

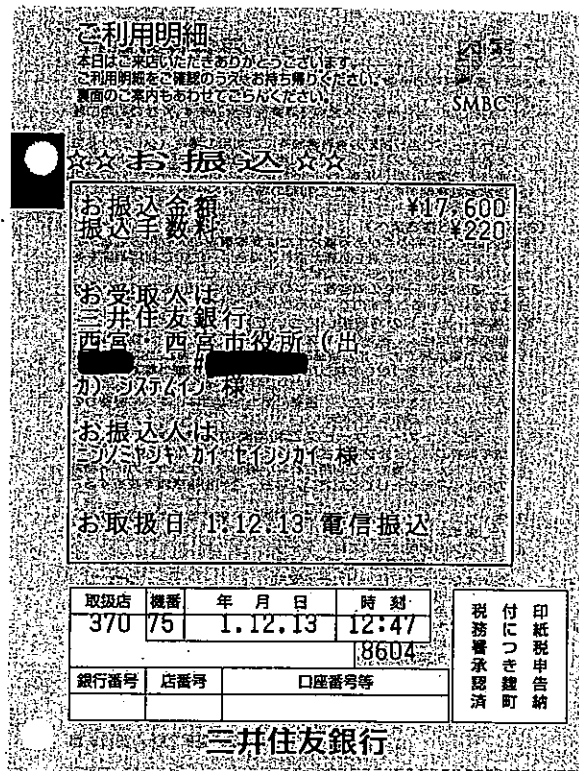

※各自負担額 (17,600+220) ÷ 9 = [redacted]

なお、振込証の原版は、田中正剛の報告書に添付

- ※ 重ねないで4隅をのりづけし、必要記載事項を消さないように注意してください。
- ※ この用紙に貼りきれない場合は、2枚目以降、別紙(白紙等)を使用することも可とします。
- ※ 領収書の横に領収書番号を記入してください。
- ※ 整理番号欄は、必要に応じて適宜使用してください。

(様式7)

領 収 書 等 貼 付 用 紙

整理番号	7
項 目 ※該当する項目 一つに☑する	<input type="checkbox"/> 1:調査研究費 <input type="checkbox"/> 2:研修・会議費 <input type="checkbox"/> 3:広報・広聴費 <input type="checkbox"/> 4:資料購入費 <input type="checkbox"/> 5:交通・通信費 <input type="checkbox"/> 6:人件費 <input checked="" type="checkbox"/> 7:事務費 <input type="checkbox"/> 8:事務所費
備 考 (按分率等)	会派控室コピー機リース料 会派構成人数で負担
支出年月日	毎月振替日
8月分は初回につき2ヶ月分 $33,048 \div 9 = 3,672$ (1人当たり3,672円)	
9月分以降は $16,524 \div 9 = 1,836$ (1人当たり毎月1,836円)	
※一人当たり負担額合計 $3,672 + 1,836 \times 7 = 16,524$ (円)	
※振替日 (通帳コピーを添付) 令和1年8月5日…33,048円 令和1年9月3日…16,524円 令和1年10月3日…16,524円 令和1年11月5日…16,524円 令和1年12月3日…16,524円 令和2年1月6日…16,524円 令和2年2月3日…16,524円 令和2年3月3日…16,524円	

- ※ 重ねないで4隅をのりづけし、必要記載事項を消さないように注意してください。
- ※ この用紙に貼りきれない場合は、2枚目以降、別紙(白紙等)を使用することも可とします。
- ※ 領収書の横に領収書番号を記入してください。
- ※ 整理番号欄は、必要に応じて適宜使用してください。

普通預金 (兼お借入明細)

年月日(和暦)	記号	お引出し金額(円)	お預入れ金額(円)	残高(円)
1				
2				
3				
4				
5				
6				
7	2--1--6 振替	*16,524	沖-7°ファイナ	
8				
9				
10	2--2--3 振替	*16,524	沖-7°ファイナ	
11				
12				
13				
14	2--3--3 振替	*16,524	沖-7°ファイナ	
15				
16				
17				
18				
19				
20				
21				
22				
23				
24				



普通預金 (兼お借入明細)

年月日(和暦)	記号	お引出し金額(円)	お預入れ金額(円)	残高(円)
1				
2				
3				
4				
5				
6				
7				
8	1--8--5 振替	*33,048	沖-7°ア付息	
9				
10				
11				
12				
13	1--9--3 振替	*16,524	沖-7°ア付息	
14				
15	1-10--3 振替	*16,524	沖-7°ア付息	
16				
17				
18				
19				
20				
21	1-11--5 振替	*16,524	沖-7°ア付息	
22				
23				
24	1-12--3 振替	*16,524	沖-7°ア付息	

