

様式第8号（第7条関係） [1]

（議員用）（その1）

2022年 4月 20日

西宮市議会議長 様

議員名 たかの しん

令和3年（2021年）度政務活動費収支報告について

西宮市議会政務活動費の交付に関する条例第8条第1項の規定に基づき、別紙
のとおり令和3年（2021年）度政務活動費収支報告書を提出します。

（議員用）（その2）

令和3年（2021年）度政務活動費収支報告書

議員名 たかの しん

1 収 入

政務活動費 1,440,000 円

2 支 出

項 目	金 額	備 考
調査研究費		
研修・会議費		
広報・広聴費	1,857,240 円	市政報告チラシ 印刷・加工・配布費
資料購入費		
交通・通信費	5,333 円	会派控室 FAX 料金
人 件 費		
事 務 費	52,512 円	会派控室 コピー料金
事 務 所 費		
合 計	1,915,085 円	

3 残 額 0 円

（注）備考欄には、主たる支出の内訳を記載する。

(様式1)

項目別集計表

(令和3年度)

項目番号	項目名			
3	広報・広聴費			
年月日	内 容	支 出 額 (充 当 額)	備 考	整理番号 又は 領収書番 号
R3. 5. 6	市政報告第8号印刷・加工費	308,000 円	385,000×0.8	3-1
R3. 6. 18	市政報告第8号配布費	211,640 円	264,550×0.8	3-1
R3. 8. 13	市政報告第9号印刷・加工費	220,000 円	275,000×0.8	3-2
R3. 9. 17	市政報告第9号配布費	211,640 円	264,550×0.8	3-2
R3. 12. 10	市政報告第10号印刷・加工・配布費	462,880 円	578,600×0.8	3-3
R4. 2. 3	市政報告第11号印刷・加工費	220,000 円	275,000×0.8	3-4
R4. 3. 3	市政報告第11号配布費	223,080 円	278,850×0.8	3-4
合 計		1,857,240 円		

※ 領収書は項目別に整理し、この集計表を表紙としてください。

(様式8)

政務活動費市政報告チェックリスト

市政報告に関する経費に政務活動費を充当する場合は、**発行した号毎**にこのチェックリストを作成記入し、議員名を自署して提出して下さい。チェックリストは、収支報告書及び領収書等の証拠書類とともに公開されます。

議員名(自署) たかの しん

市政報告	8	号	発行日 又は納品日	2021年 4月 28日
発行部数	75,000	部	充当率	80% を充当 <small>※3分の1、100%などの割合を記入</small>

★ 政務活動費を充当する場合、以下にチェックが必要です。

「政務活動費運用に関する手引き」p12を参照

領収書、納品書、請求書(3点とも業者発行のものに限る)を添付しています。

★ 全額充当する場合は、原則として以下のすべてにチェックが必要です。

全額充当の場合、政務活動目的以外の記載の混在はできません。

「政務活動費運用に関する手引き」p11～p12を参照

① 市政報告の発行は、自己の選挙前事前運動と混同されないよう、発行時期及び発行部数等が大きく偏らないように配慮しなければなりません。

任期中はじめての発行が自己の選挙前ではありません

市政報告を自己の選挙前だけに集中させていません

選挙前だけそれまでの発行部数を大幅に増刷していません

※選挙前とは選挙6ヶ月前をいう。

② 市政報告の発行は自己の宣伝行為と混同されないよう、内容及び写真等の使用には十分配慮しなければなりません。

市政と無関係な事項、宣伝を含む事項を掲載していません

発行者特定の目的を超えた不必要な自己等の写真等を掲載していません

自己の氏名やスローガンなどを不自然に大きく掲載していません

次ページに続く

- ③ 原則として市政報告には自己の議員活動紹介を載せることはできませんが、記事内容の説明上必要な場合や市政調査に関する場合など、宣伝行為とならないものは例外とされています。
- 政治活動・後援会活動を含む行為・行動の紹介はありません（例外を除く）
 - 単に各行事などへの出席を紹介するものではありません（例外を除く）
 - 過去における自己の実績紹介あるいはそう解釈される恐れがある表現の羅列はありません（例外を除く）
- ④ 市政報告には発行者を特定させるために必要な情報を超えて自己の紹介について掲載することはできません。
- プロフィール等を長大に載せることはしていません
- ⑤ 市政報告に掲載する意見は市政に関連するものに限るとされています。
- 市政に関係しない自己の主張、見解、政治的信条等を載せること、また同様なほかの意見を引用することはしていません

チェック項目や充当の考え方についての補足説明

記載内容は全て政務活動目的であり、①～⑤の全項目に該当するものの、「不必要な」「不自然に」「長大に」等の基準について解釈の分かれる余地があることから、全額充当から2割を減じた8割充当にて計上している。

西宮市議会議員

たかのしん

政党無所属 × 最年少・31才

- ◆ 苦楽園小・苦楽園中・関学高・関学大（法）卒業
- ◆ 元・阪急不動産（株）/ 阪急阪神不動産（株）勤務

f たかのしん t takanostyle i takanostyle
<https://takanoshin.jp> たかのしん



◆ 待機児童解消のため、あらゆる施策の実行を！

保育所待機児童の解消は喫緊の課題。市立保育所のあり方にも見直しが必要です。

■ 待機児童数は「全国ワースト3」に…

西宮市の保育所待機児童数は、昨年4月1日時点で345人。全国の自治体でワースト3の危機的な水準であり、入所申込者数（2,954人）の1割以上にのぼります。入所申込者数は年々増加しており、今後は状況がさらに悪化することも懸念されます。増え続ける保育需要に施設の新設だけで対応することは困難であり、多角的な施策の展開が求められます。

■ 市立保育所の受入枠に余裕があります！



市立芦原むつみ保育所

市立芦原むつみ保育所は老朽化の進んだ2つの市立保育所を統合して2018年に開所しました。210人の受入が可能な規模で整備されたにもかかわらず、大規模化を不安視する計画時の声に配慮した結果、開所当初の定員は150人に設定されました。しかし、開所からすでに3年以上が経過しており、全国には定員が200人を超える保育所も多く存在しています。待機児童解消のため民間保育所・認定こども園に定員以上の受入をお願いしておきながら、市が自ら運営する保育所において60人もの空枠を抱え続けることは不適切です。市は段階的に定員を引き上げるとしていますが、私は210人の受入を早期に実現するべきと考えます。

■ 市立保育所の民間移管を推進するべきです！

現在、西宮市には市立保育所が23園、民間保育所・認定こども園が69園存在しています。私は、以下の理由から市立保育所の民間移管を進めるべきと考えています。

- 民間保育所等は延長保育・一時預かり・休日保育等のサービスが充実している
- 民間保育所等への補助金は国・県が一定の割合を負担するため、市の財政負担が抑えられる
- 市立保育所の運営費が民間保育所等に比べて高止まりしている
- 公立志望の保育士が多く、民間保育所等のスムーズな採用を阻害している

民間移管によって生み出した財源は、待機児童対策に充当するべきです。保育施設の整備・保育士の待遇改善・預かり保育への補助等、実効性の高い施策を強化することで大きな効果が期待できます。民間移管に向けた具体的な取り組みを開始するよび、市へ働きかけてまいります。

頻発する悪質な不祥事！ 信頼される市役所

1 内部公益通報制度の強化を！



あらゆる不正に強い態度で臨みます

近年、西宮市では市職員の不祥事が続発しています。（下表参照）2019年度には一定の再発防止策が示されましたが、その後も複数の事案が発生しており、危機的な状況が続いています。一方で、職員が職場の不正や法令違反を見つけた場合にその事案を市に通報する内部公益通報制度は、運用開始から15年間でわずか1件しか利用されていません。その背景には「通報したら自分の昇進や人事異動等に影響するのでは」といった職員の不安や組織への不信感があると考えられます。

私は、通報事実の調査や是正措置の提言を行う調査委員会に、市役所内部の副市長・総務局長が含まれていることを強く問題視しています。人事等への影響力を持つ副市長らの上層部に対して、職員が安心して通報することは難しく、副市長や総務局長自身が通報事案の当事者となる可能性も否定できません。また、通報の対象となった職員は同じ組織に所属する「身内」であり、判断が甘くなることも懸念されます。そのため、多くの自治体が調査委員会を弁護士等の第三者のみで構成しており、そうした自治体では通報実績も多い傾向にあります。私の指摘に対し市は調査委員会の見直しについての有用性を認め、制度の改善に取り組むことを約束しました。

内部公益通報制度を機能させるには、職員が「通報によって事態が改善するのでは」という期待を持てることも重要です。他市ではホームページで制度の運営状況を公開し、件数だけでなく通報概要・調査結果・市の対応や、対応しない場合の判断理由まで示している事例が存在しています。こうした取り組みを進め「通報すればしっかり対応してもらえる」という実感を職員の間を広げる必要があります。あわせて制度の周知・広報を強化することも欠かせません。引き続き内部公益通報制度の運用状況を注視してまいります。

■内部公益通報制度 現行の仕組み

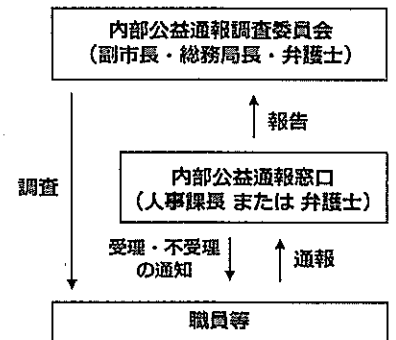

調査委員会のメンバーに、副市長や総務局長が含まれていることは問題！

■近年の不祥事一覧

時期	所属(当時)	概要	時期	所属(当時)	概要
2018年11月	市立中学校教諭	女子生徒が替える教室を盗撮	2019年7月	土木局職員	工事の入札情報を業者に漏洩
2018年12月	市立小学校教諭	学校トイレで女子児童を盗撮	2019年7月	上下水道局職員	工事の入札情報を業者に漏洩
2019年3月	健康福祉局職員	同僚の財布から現金を窃盗	2019年12月	市立病院看護師	食料品店での万引き
2019年3月	市民局職員	ビルのトイレでの盗撮行為	2020年1月	産業文化局職員	現金を横領し、選付請求書を偽造
2019年4月	人事部幹部職員	女性職員への不適切な行為	2020年3月	環境局職員	勤務時間中にゴミ収集車を私的使用
2019年4月	市立学校事務員	出勤簿を改ざん、休暇を不正取得	2020年8月	環境局職員	酒気帯び運転
2019年4月	上下水道局職員	他人の敷地に不法侵入	2020年12月	監査事務局職員	持続化給付金を詐取
2019年5月	土木局職員	超過勤務手当・通勤手当を不正受給	2020年12月	市民局職員(2名)	マイナンバーカードを不適切な手法で取得
2019年7月	市立学校調理員	同僚の財布から現金を窃盗	2021年3月	市立小学校教諭	通勤手当を不正受給

※時期は懲戒処分等の実施日

7
一般質問の様子は youtube【西宮市議会議員 たかのしんチャンネル】でご覧いただけます！

と目指して、私は具体的な提案を続けます。

2 契約・発注業務の見直しを！

自治体が民間事業者等に業務を発注する場合、競争性・公平性の観点から、原則として複数の事業者による入札を行うことが義務付けられています。入札を実施せず特定の事業者と契約する随意契約も一定の場合に認められていますが（右表参照）、契約金額や選考過程が開示されている入札に比べ、金額の高止まりや恣意的な業者選定を招く恐れがあります。そこで、私が過去3年間の随意契約を全件調査したところ、違和感のある案件が複数確認されました。

例①入札で事業者を決定した後、同一敷地内の工事を随意契約で発注⇒両工事の総額で比較すべき

例②長年同じ団体に随意契約で相談業務を発注⇒他に対応できる団体がないか、検証を行うべき

例③プロポーザル（提案方式）での事業者決定時と契約時の金額が相違⇒金額の増加は避けるべき

随意契約を行う場合には、不正の温床とならないよう、透明性を確保することが最も重要です。市は課題の存在を認め、契約業務の適正化に取り組む考えを示しました。

また、市では業務に必要な備品等を各課で発注している場合がありますが、課単位では発注金額が小さいため随意契約の案件が多くなりがちです。私は発注の集約を進めることで、入札の実施が可能になると考えています。一般質問では「封筒の製作・発注」について取り上げ、前向きな答弁を得ることができました。引き続き、契約・発注業務の見直しに取り組んでまいります。

■ 特例的に随意契約が認められる場合

号	類型（概略）
1	基準額※を下回るとき
2	性質または目的が競争入札に適しないとき
3	障害者・高齢者等の雇用を目的とするとき
4	新事業分野を開拓する目的で物品の買入れを行うとき
5	緊急の必要により競争入札に付することができないとき
6	競争入札に付することが不利と認められるとき
7	時価に比して著しく有利な価格で契約を締結することができるとき
8	競争入札に付し入札者がいないとき、再度の入札に付し落札者がいないとき
9	落札者が契約を締結しないとき

※基準額⇒工事または製造の請負:130万円、財産の買入れ:80万円等

3 滞納には毅然とした対応を！

市税・保険料・市営住宅家賃・学校給食費等、本来市民が納めるべき金銭の滞納額（収入未済金）は2019年度決算時点で約57.4億円にのぼります。厳しい財政状況の中で市は確実に収入を得る必要があり、適切に納めている市民との公平性を確保するためにも看過できません。生活に困窮して支払いが困難な市民に対して、福祉的な働きかけが必要なのは当然です。しかしながら、資力があるにもかかわらず支払わない悪質な滞納者には、法的措置も含めた毅然とした対応を行うべきです。私は、訴訟提起の 절차를簡略化するための議員提出議案を提案する等、滞納金の解消に向けた具体策を提言しています。今後も制度の調査研究や実務的な提案を続けてまいります。

予算特別委員会のご報告

3月議会では次年度の予算案を審査するために予算特別委員会が開催されます。具体的な議論は分科会ごとに行われ、私の所属する総務分科会では、政策局・総務局・財務局・消防局等の予算が対象となります。対象部局の事業について幅広く質疑できる重要な機会であり、今回、私は以下の項目を取り上げました。

- 市長の公約検証
- 都市計画マスタープランの策定
- 外郭団体への職員派遣
- 地区計画策定への支援
- 出勤管理システムの導入
- 指定管理料・補助金の取り扱い
- 職員のメンタルヘルス
- ふるさと納税の活用（こども食堂）
- WEBによる市の情報発信
- 「市民の声」の運用
- 行政手続オンライン化の進捗
- 市民意識調査の見直し
- RPAの導入促進
- コロナ禍での投票所確保

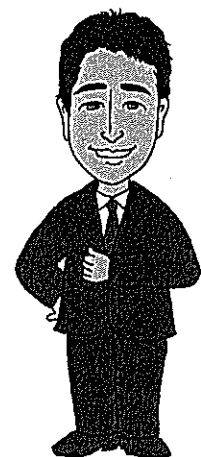

◆民生委員が活動しやすい環境の整備を！

欠員が増加している現状をふまえ、民生委員業務の整理と可視化に取り組むべきです！

■欠員が深刻化しています

民生委員・児童委員（以下、民生委員）は厚生労働大臣から委嘱される非常勤特別職の地方公務員です。無報酬でありながら、地域住民の生活実態の把握、相談・援助活動等を通じて地域の福祉に大きく貢献していただいています。日々熱心に活動されている皆様に、私は心から感謝と敬意を抱いていますが、近年は全国的に「なり手不足」が課題となっています。西宮市でも2019年の改選時には、定数731人のうち87人が欠員となりました。欠員は当該区域にとって望ましくない上、欠員区域をカバーする他の委員の負担増にもつながります。

■「なり手不足」の背景

かつて民生委員の担い手は主婦や年配の方が多かった印象ですが、女性や高齢者の就業状況は大きく変化し、仕事をしている方が多くなりました。そのため、仕事を理由に民生委員への就任を断られるケースが増えていると聞きます。また、引き受けていただいても原則75才の年齢要件を迎える前に退任される場合が多く、在任期間は「3期・9年以下」が半数以上を占めています。欠員の解消には「仕事をしながらでも引き受けてみよう」「もう少し続けてみよう」と感じていただけることが重要です。そのために業務のあり方を大きく見直す必要があります。

民生委員の主な業務

- ◇地域における生活実態の把握・見守り・情報提供
- ◇地域住民からの相談対応、関係機関への取り次ぎ
- ◇行政等からの依頼による状況確認事務
- ◇高齢者実態把握調査（年1回）
- ◇健やか赤ちゃん訪問事業
- ◇他の地域活動団体との連携（自治会・社協等）
- ◇地区・校区協議会定例会、研修会等への参加
- ◇活動記録の記載・提出

■業務負担の軽減を！

民生委員の業務は多岐にわたるため、負担に感じる方もいらっしゃるのが現状です。また、活動の全体像をイメージしにくいことが就任をためらう要因となっている可能性もあります。まずは民生委員の皆様の声を丁寧にお聞きし、課題の整理に取り組む必要があります。

私は、一般質問で「会合・研修等の見直し」「重複する業務の統合」といった具体例を挙げて負担軽減策を提案。業務を可視化することの重要性を指摘し、活動内容を一目で理解できるツール・資料の作成を提案しました。また、活動に要した費用が定額の活動費を上回る事例もあるため、より手厚い措置を求めました。これらの提言に対し、市は活動環境の整備に取り組む考えを示しました。今後も必要な指摘・提言を続けてまいります。

西宮市 新型コロナウイルス感染症 関連情報

◇新型コロナウイルス医療相談窓口 電話／0798-26-2240 受付時間／9:00～19:00（平日）9:00～17:00（土日祝）

◇新型コロナワクチン接種コールセンター 電話／0570-097-724 受付時間／9:00～17:30（平日・土日祝）

【西宮市ホームページ 新型コロナウイルス感染症関連情報】

https://www.nishi.or.jp/kurashi/anshin/infomation/k_000112444.html

⇒ワクチンに関する情報、市内の感染状況、各種支援策等について掲載しています。



※記載の電話番号・受付時間等は原稿作成時点（4月20日）の情報であり実際とは異なる場合があります。最新情報は市ホームページ等にてご確認ください。



市政報告を皆様にお届けしています！

■PROFILE / 鷹野 伸 (たかの しん)

1990（平成2）年3月生まれ。
西宮市立苦楽園小学校・苦楽園中学校・関西学院高等部・関西学院大学法学部卒業。
大学在学中、「甲東ヌーヴェルヴァーグ・ウインドオーケストラ」を設立（初代代表）、
進学塾「関学ゼミナール」講師を務める。
2012年、阪急不動産株式会社（現：阪急阪神不動産株式会社）に入社。
新築分譲マンション部門にて約6年半勤務。
2019年4月の西宮市議会議員選挙にて初当選、現在1期目。
行政書士試験合格者、宅地建物取引士。

【お問い合わせ先】 mail@takanoshin.jp / 070-1524-7109

(様式7)

領 収 書 等 貼 付 用 紙

整理番号	3-1
項 目 ※該当する項目 一つに☑する	<input type="checkbox"/> 1:調査研究費 <input type="checkbox"/> 2:研修・会議費 <input checked="" type="checkbox"/> 3:広報・広聴費 <input type="checkbox"/> 4:資料購入費 <input type="checkbox"/> 5:交通・通信費 <input type="checkbox"/> 6:人件費 <input type="checkbox"/> 7:事務費 <input type="checkbox"/> 8:事務所費
備 考 (按分率等)	80%
支出年月日	2021年 5月 6日 ~ 2021年 6月 18日
別紙 (計8枚)	
2021年5月6日	
第8号 印刷・加工費	
308,000円 (総額385,000円の80%充当)	
領収証、請求書、納品書	
2021年6月18日	
第8号 配布費	
211,640円 (総額264,550円の80%充当)	
領収証、請求書、配布部数表	

※ 重ねないで4隅をのりづけし、必要記載事項を消さないように注意してください。

※ 原則として、枠からはみ出さない範囲で、同じ経費項目の領収書は可能な限り複数枚をまとめて貼って下さい。
ただし活動記録簿を伴う支出は、活動記録簿ごとにまとめて下さい。

※ 領収書の横に領収書番号を記入してください。 ※ 整理番号欄は、必要に応じて適宜使用してください。

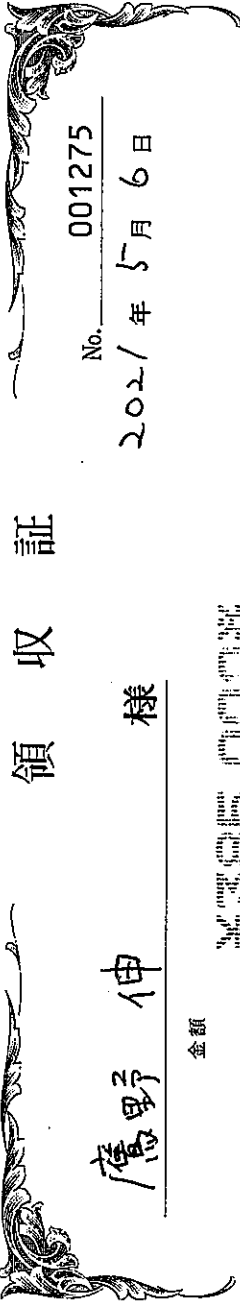

領 収 証

鷹野 伸 様

No. 001275
2021年5月6日

金額 438,000円

但し

上記の金額正に領収いたしました

¥85,000

大阪市中央区南本町1丁目0番14号

内 訳

抜金額

消費税等 (%)

株式会社シー・レ
代表取締役 北田

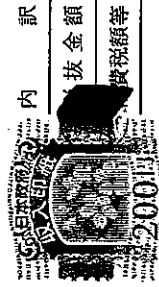

No. _____

領収証 鷹野 伸 様

金額

WEISS

267,550

但 6/18 振込入金分

2021 年 6 月 (8 日 上記正に領収いたしました)

内 訳

消費税額等 (%)



大阪市中央区南本町1丁目
株式会社シー・レ

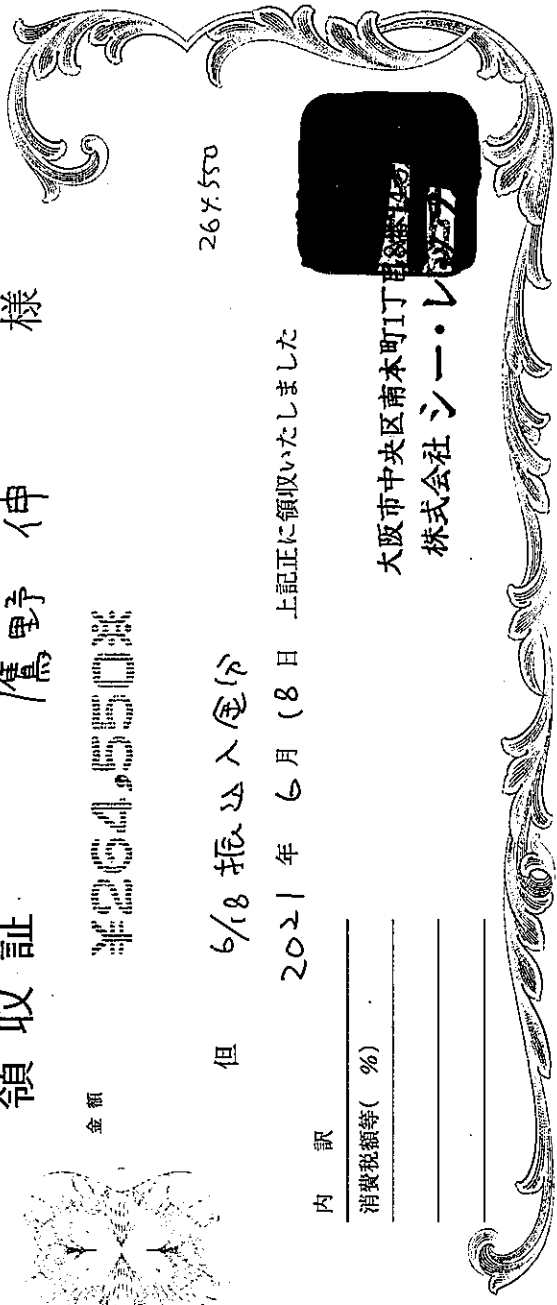
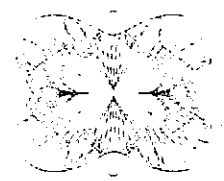

配布部数表

クライアント名	世帯数	配布可能枚数	配布数	備考
西宮市議会議員活動報告書ポスティング	26,443	18,510	18,120	

	市・区	町丁名	世帯数	配布可能枚数	配布日	配布数	備考
1	西宮市	千歳町	299	209	2021/5/1	200	
2	西宮市	安井町	354	248	2021/5/1	230	
3	西宮市	羽衣町	568	398	2021/5/1	400	
4	西宮市	霞町	467	327	2021/5/1	320	
5	西宮市	松園町	583	408	2021/5/1	400	
6	西宮市	大谷町	1105	774	2021/5/1	800	
7	西宮市	郷免町	396	277	2021/5/1	250	
8	西宮市	御茶家所町	227	159	2021/5/1	130	
9	西宮市	堤町	509	356	2021/5/1	350	
10	西宮市	上之町	1044	731	2021/5/1	720	
11	西宮市	日野町	682	477	2021/5/1	460	
12	西宮市	荒木町	454	318	2021/5/1	300	
13	西宮市	大森町	1009	706	2021/5/1	700	
14	西宮市	丸橋町	1062	743	2021/5/4	750	
15	西宮市	北昭和町	622	435	2021/5/4	430	
16	西宮市	田代町	1107	775	2021/5/4	780	
17	西宮市	大屋町	1087	761	2021/5/4	750	
18	西宮市	中島町	702	491	2021/5/4	500	
19	西宮市	瓦林町	776	543	2021/5/4	530	
20	西宮市	天道町	855	599	2021/5/4	600	
21	西宮市	松山町	694	486	2021/5/4	470	
22	西宮市	松並町	754	528	2021/5/4	520	
23	西宮市	熊野町	931	652	2021/5/4	650	
24	西宮市	二見町	742	519	2021/5/4	500	
25	西宮市	甲子園口北町	1113	779	2021/5/4	780	
26	西宮市	甲山町	13	9	2021/5/4	0	
27	西宮市	上ヶ原一番町	61	43	2021/5/7	30	
28	西宮市	上ヶ原二番町	303	212	2021/5/7	200	
29	西宮市	上ヶ原三番町	470	329	2021/5/7	300	
30	西宮市	上ヶ原四番町	889	622	2021/5/7	630	
31	西宮市	上ヶ原五番町	492	344	2021/5/7	350	
32	西宮市	上ヶ原六番町	252	176	2021/5/7	160	
33	西宮市	上ヶ原七番町	633	443	2021/5/7	450	
34	西宮市	上ヶ原八番町	816	571	2021/5/7	560	
35	西宮市	上ヶ原九番町	262	183	2021/5/7	180	
36	西宮市	上ヶ原十番町	447	313	2021/5/7	300	
37	西宮市	上ヶ原山田町	333	233	2021/5/7	220	
38	西宮市	上ヶ原山手町	302	211	2021/5/7	200	
39	西宮市	樋ノ口町(1)	468	328	2021/5/7		
40	西宮市	樋ノ口町(2)	990	693	2021/5/7	1,000	
41	西宮市	大島町	233	163	2021/5/7	130	
42	西宮市	若山町	353	247	2021/5/7	230	
43	西宮市	門前町	984	689	2021/5/7	660	

配布部数表

クライアント名	世帯数	配布可能枚数	配布数	備考
西宮市議会議員活動報告書ポスティング	27,980	19,586	18,880	

	市・区	町丁名	世帯数	配布可能枚数	配布日	配布数	備考
1	西宮市	甲陽園目神山町	643	450	2021/5/7	450	
2	西宮市	甲陽園東山町	674	472	2021/5/7	460	
3	西宮市	甲陽園山王町	400	280	2021/5/7	260	
4	西宮市	甲陽園西山町	761	533	2021/5/7	550	
5	西宮市	甲陽園若江町	262	183	2021/5/7	160	
6	西宮市	甲陽園本庄町	759	531	2021/5/7	550	
7	西宮市	甲陽園日之出町	450	315	2021/5/7	300	
8	西宮市	新甲陽町	542	379	2021/5/7	360	
9	西宮市	神園町	557	390	2021/5/7	360	
10	西宮市	獅子ヶ口町	902	631	2021/5/7	650	
11	西宮市	岡田山	224	157	2021/5/7	120	
12	西宮市	愛宕山	925	648	2021/5/7	650	
13	西宮市	高座町	1008	706	2021/5/7	700	
14	西宮市	一ヶ谷町	855	599	2021/5/7	600	
15	西宮市	五月ヶ丘	391	274	2021/5/7	260	
16	西宮市	六軒町	617	432	2021/5/4	430	
17	西宮市	神原	983	688	2021/5/4	650	
18	西宮市	奥畑	236	165	2021/5/7	150	
19	西宮市	大社町	934	654	2021/5/4	650	
20	西宮市	能登町	754	528	2021/5/4	500	
21	西宮市	広田町	1082	757	2021/5/4	730	
22	西宮市	大畑町	704	493	2021/5/4	480	
23	西宮市	平木町	567	397	2021/5/4	380	
24	西宮市	中屋町	500	350	2021/5/4	320	
25	西宮市	河原町	158	111	2021/5/4	100	
26	西宮市	青木町	1022	715	2021/5/4	730	
27	西宮市	柳本町	665	466	2021/5/4	450	
28	西宮市	室川町	517	362	2021/5/4	350	
29	西宮市	神垣町	762	533	2021/5/4	500	
30	西宮市	越水町	692	484	2021/5/4	460	
31	西宮市	城山	376	263	2021/5/4	250	
32	西宮市	桜谷町	457	320	2021/5/4	300	
33	西宮市	西田町	213	149	2021/5/4	120	
34	西宮市	満池谷町	355	249	2021/5/4	230	
35	西宮市	清水町	247	173	2021/5/4	150	
36	西宮市	北名次町	562	393	2021/5/4	360	
37	西宮市	名次町	346	242	2021/5/1	230	
38	西宮市	南郷町	350	245	2021/5/1	230	
39	西宮市	若松町	349	244	2021/5/1	230	
40	西宮市	結善町	359	251	2021/5/1	230	
41	西宮市	大井手町	365	256	2021/5/1	240	
42	西宮市	中前田町	612	428	2021/5/1	400	
43	西宮市	榎塚町	844	591	2021/5/1	600	
44	西宮市	城ヶ堀町	470	329	2021/5/1	320	
45	西宮市	江上町	505	354	2021/5/1	350	
46	西宮市	末広町	376	263	2021/5/1	250	
47	西宮市	分銅町	339	237	2021/5/1	230	
48	西宮市	常磐町	464	325	2021/5/1	300	
49	西宮市	平松町	378	265	2021/5/1	250	
50	西宮市	寿町	467	327	2021/5/1	300	

写真

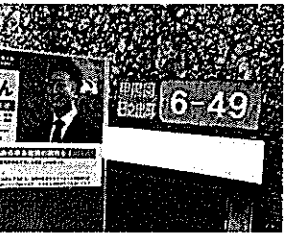
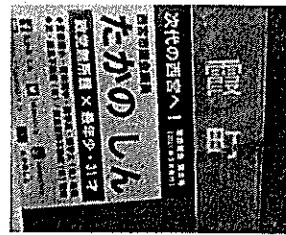
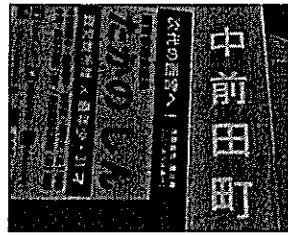
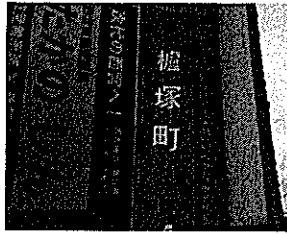
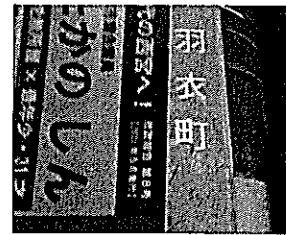
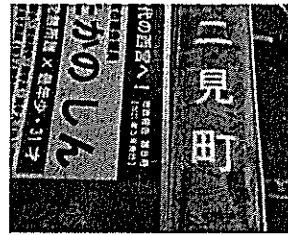
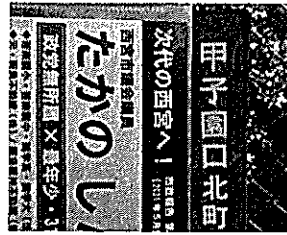

(様式8)

政務活動費市政報告チェックリスト

市政報告に関する経費に政務活動費を充当する場合は、**発行した号毎**にこのチェックリストを作成記入し、議員名を自署して提出して下さい。チェックリストは、収支報告書及び領収書等の証拠書類とともに公開されます。

議員名(自署) たかの しん

市政報告	9	号	発行日 又は納品日	2021年 7月 30日
発行部数	75,500	部	充当率	80% を充当 <small>※3分の1、100%などの割合を記入</small>

★ 政務活動費を充当する場合、以下にチェックが必要です。

「政務活動費運用に関する手引き」p12を参照

領収書、納品書、請求書(3点とも業者発行のものに限る)を添付しています。

★ 全額充当する場合は、原則として以下のすべてにチェックが必要です。

全額充当の場合、政務活動目的以外の記載の混在はできません。

「政務活動費運用に関する手引き」p11～p12を参照

① 市政報告の発行は、自己の選挙前事前運動と混同されないよう、発行時期及び発行部数等が大きく偏らないように配慮しなければなりません。

任期中はじめての発行が自己の選挙前ではありません

市政報告を自己の選挙前だけに集中させていません

選挙前だけそれまでの発行部数を大幅に増刷していません

※選挙前とは選挙6ヶ月前をいう。

② 市政報告の発行は自己の宣伝行為と混同されないよう、内容及び写真等の使用には十分配慮しなければなりません。

市政と無関係な事項、宣伝を含む事項を掲載していません

発行者特定の目的を超えた不必要な自己等の写真等を掲載していません

自己の氏名やスローガンなどを不自然に大きく掲載していません

次ページに続く

- ③ 原則として市政報告には自己の議員活動紹介を載せることはできませんが、記事内容の説明上必要な場合や市政調査に関する場合など、宣伝行為とならないものは例外とされています。
- 政治活動・後援会活動を含む行為・行動の紹介はありません（例外を除く）
 - 単に各行事などへの出席を紹介するものではありません（例外を除く）
 - 過去における自己の実績紹介あるいはそう解釈される恐れがある表現の羅列はありません（例外を除く）
- ④ 市政報告には発行者を特定させるために必要な情報を超えて自己の紹介について掲載することはできません。
- プロフィール等を長大に載せることはしていません
- ⑤ 市政報告に掲載する意見は市政に関連するものに限るとされています。
- 市政に関係しない自己の主張、見解、政治的信条等を載せること、また同様なほかの意見を引用することはしていません

チェック項目や充当の考え方についての補足説明





記載内容は全て政務活動目的であり、①～⑤の全項目に該当するものの、「不必要な」「不自然に」「長大に」等の基準について解釈の分かれる余地があることから、全額充当から2割を減じた8割充当にて計上している。

西宮市議会議員

たかの しん

政党無所属 × 最年少・31才

- ◆ 苦楽園小・苦楽園中・関学高・関学大（法）卒業
- ◆ 元・阪急不動産（株）/ 阪急阪神不動産（株）勤務

 たかの しん
  takanostyle
  takanostyle
 <https://takanoshin.jp>
 たかのしん

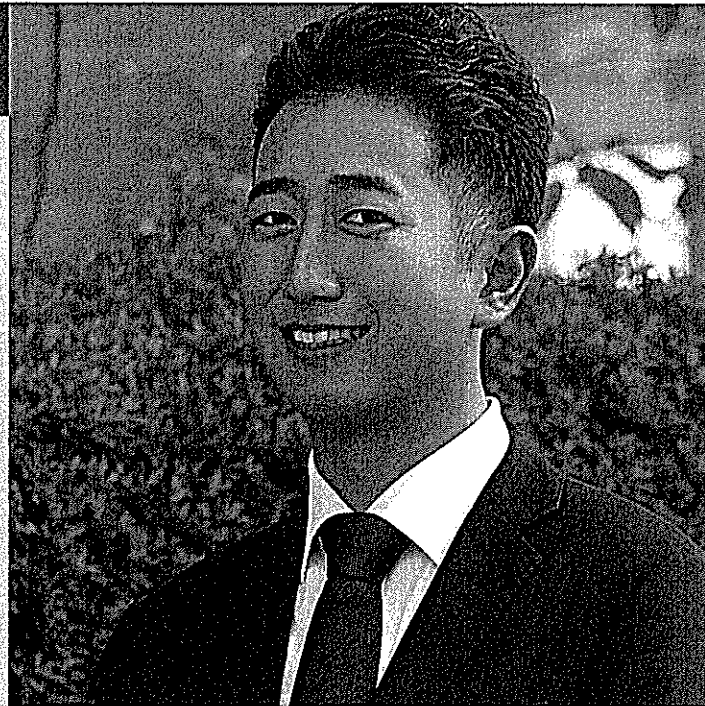

◆ 介護予防のメニューを充実させるべきです！

話す相手がいる。出かける場所がある。鍵を握るのは「社会とつながる」機会の確保です。

■ 介護予防の必要性が高まっています。

本市の要支援・要介護認定者数は、昨年9月時点で2万2千人以上にのぼり、今後はさらなる増加が見込まれます。高齢化が進む中、多くの方が「年齢を重ねても自分らしく生活したい」と願っており、健康の維持・向上は非常に重要です。また、介護保険の給付費が大幅に増加している点も見逃せません。財政状況が悪化すれば、十分なサービスを提供することは難しくなります。こうした状況から私は介護予防事業の強化が必要と考えます。

◇ 高齢化率（65歳以上）の推移

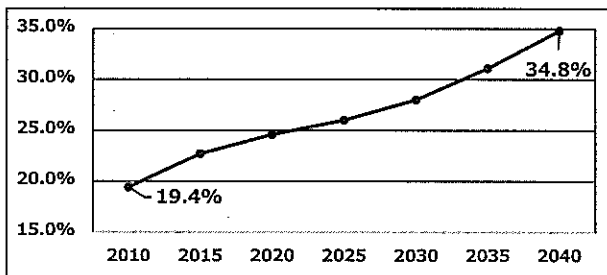

※第5次西宮市総合計画より、2020年以降は推計値

◇ 介護保険特別会計の決算額

年度	2015	2016	2017	2018	2019
歳出額（億円）	282	291	309	317	337

■ 多様なメニューの導入を！

介護予防において最も重要なのは社会参加の機会を確保することです。日常的に出かけていく場があることや、そこで体を動かしたりコミュニケーションをとったりすることは、心身の健康に繋がります。そうした観点から本市では「西宮いきいき体操」や地域交流拠点等が運営されています。一方でそうした場に足を運ばない方も多く、それぞれの関心事やニーズに応えられる多彩なメニューが必要です。他市では、先進的な施策として

- 介護保険事業の一環として、健康に関する教室やサロンを実施（奈良県生駒市）
- 民間企業に委託して、様々な趣味の集いやイベントを企画（大阪府堺市）
- 大学・NPO等と連携して、多様な介護予防プログラムを提供（愛知県瀬戸市）

等が進められています。これらの事例を参考に本市も介護予防メニューの多角化を進めるべきです。また、介護予防には複数の部署が関わっているため、市役所特有の「縦割り」を防ぐ一元的な推進体制の構築も重要です。

■ PROFILE / 鷹野 伸（たかの しん）

【お問い合わせ先】 mail@takanoshin.jp / 070-1524-7109

1990（平成2）年3月生まれ。西宮市立苦楽園小学校・苦楽園中学校・関西学院高等部・関西学院大学法学部卒業。大学在学中、「甲東ニューヴェルヴァーグ・ウインドオーケストラ」を設立（初代代表）、進学塾「関学ゼミナール」講師を務める。2012年、阪急不動産株式会社（現：阪急阪神不動産株式会社）に入社。新築分譲マンション部門にて約6年半勤務。2019年4月の西宮市議会議員選挙にて初当選、現在1期目。行政書士試験合格者、宅地建物取引士。

◆子どもたちの学びを支援するために。

経済的負担の軽減は、子どもたちが安心して学べる環境の実現につながります。

■生活・学習支援事業の拡充を！

子育て世帯にとって、子どもの進学は大きな支出が発生する時期です。入学金・授業料等の学校へ納める費用だけでなく、受験勉強に伴う塾や予備校の費用も大きな負担となっています。私は「保護者の経済的な格差が子どもの教育格差につながってはならない」と考えています。本市では一定の条件を満たす場合に「子供の生活・学習支援事業」への参加が可能ですが、対象は中学3年生に限定されています。学習習慣の定着や基礎学力の習得には、できる限り早い時期から取り組むことが望ましく、対象学年の引き下げが求められます。また、小学生や高校生を対象とした事業の創設も急ぐべきです。

■注目を集める「教育バウチャー」

進学期の経済的負担の軽減は、生活困窮世帯だけでなく、子育て世帯全体にとっての課題です。子どもたちの学習を積極的に支援する

ことは、学力の向上にも寄与します。例えば大阪市は中学生対象の塾代助成事業を実施しており、高い評価を得ています。※ 学校での受験指導を強化することも必要ですが、多くの子どもが塾に通っている現状をふまれば有効な施策の一つと考えられます。こうしたバウチャー制（特定の目的にのみ利用できるクーポンの支給）は、あらゆる教育・子育て支援への活用が期待される手法であり、本市でも積極的に導入を検討すべきです。

※月額上限1万円の塾代助成カードを塾や習い事の支払いに利用できる制度。利用者からは「新たに通塾できた/冬期講習等に参加した」「成績が良くなった」等の声が多く上がっている。

■財源の捻出に取り組むべきです！

こうした施策を実現するには、多額の財源が欠かせません。だからこそ、私は行政改革の必要性を訴え続けています。市役所業務の効率化・ICTの活用・公共施設のマネジメント・事業の抜本的な見直し等、今後も財源の確保に向けた具体的な提案を行ってまいります。

来年4月に開始する「指定ごみ袋」のデザインが決定しました！

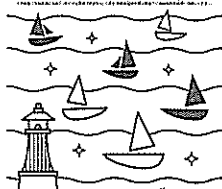
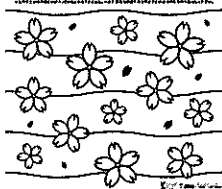

本市では来年4月に生活系ごみの指定袋制度がスタートします。ごみを出す際に指定された袋を使用する制度であり、分別排出や再資源化を促すことが期待されます。この度、指定袋のデザインが一般公募により決定。本年末頃からスーパー等の店舗にて販売される予定です。

《制度の詳細は市HPでご確認いただけます》

https://www.nishi.or.jp/hayabikiindex/gomi/gomiguide/siteihukuro_suta-to.html



ワクチン接種事業について、市議会から要望書を提出しました！

現在、新型コロナウイルス感染症のワクチン接種が全国的に進められています。接種事業の開始当初、本市では予約の受付体制や情報発信に複数の課題があり、市民の皆様や医療機関に多大なご迷惑をおかけする結果となりました。そうした状況をふまえ、市議会では市当局に対し「西宮市議会からの意見要望」を提出。
●進捗状況の公開 ●計画の全体像の提示 ●協議・決定内容の広報 ●正確な情報提供 等を求めました。今後も接種事業の展開を注視するとともに、必要な提言を続けてまいります。

《西宮市新型コロナワクチン接種コールセンター》

TEL / 0120-622-999 受付時間 / 9:00~17:30 (土日祝含む)

※記載の内容は原稿作成時点の情報であり実際とは異なる場合があります。最新情報は市HP等にてご確認ください。



(様式7)

領 収 書 等 貼 付 用 紙

整理番号	3-2
項 目 ※該当する項目 一つに☑する	<input type="checkbox"/> 1:調査研究費 <input type="checkbox"/> 2:研修・会議費 <input checked="" type="checkbox"/> 3:広報・広聴費 <input type="checkbox"/> 4:資料購入費 <input type="checkbox"/> 5:交通・通信費 <input type="checkbox"/> 6:人件費 <input type="checkbox"/> 7:事務費 <input type="checkbox"/> 8:事務所費
備 考 (按分率等)	80%
支出年月日	2021年 8月 13日 ~ 2021年 9月 17日
別紙 (計8枚)	
2021年8月13日	
第9号 印刷・加工費	
220,000円 (総額275,000円の80%充当)	
領収証、請求書、納品書	
2021年9月17日	
第9号 配布費	
211,640円 (総額264,550円の80%充当)	
領収証、請求書、配布部数表	

- ※ 重ねないで4隅をのりづけし、必要記載事項を消さないように注意してください。
- ※ 原則として、枠からはみ出さない範囲で、同じ経費項目の領収書は可能な限り複数枚をまとめて貼って下さい。
ただし活動記録簿を伴う支出は、活動記録簿ごとにまとめて下さい。
- ※ 領収書の横に領収書番号を記入してください。 ※ 整理番号欄は、必要に応じて適宜使用してください。

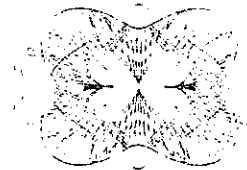

領収証 鷹野 伸 様

No.

金額

¥75,000

但 銀行振込分

2021年8月13日 上記正に領収いたしました

内 訳

消費税額等 (%)

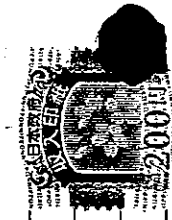

大阪市中央区南木町1丁目8番14号
株式会社 CCG C.REP

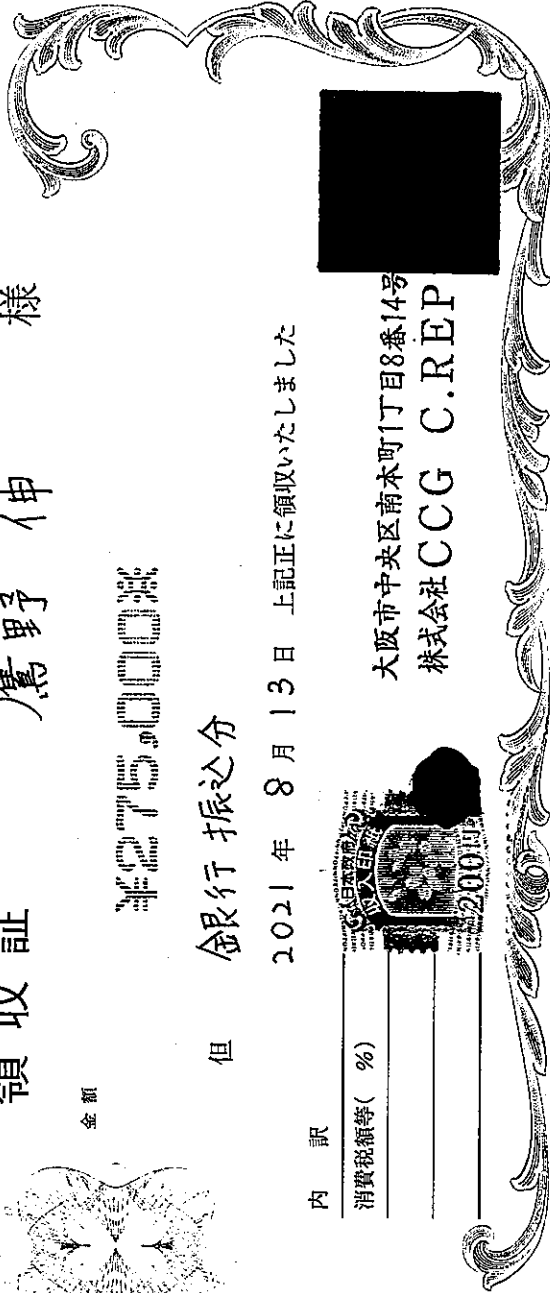

請求日 : 2021/07/31
 請求書No : 101101089999

請求書

株式会社 CCG C.REP
 〒541-0054
 大阪府大阪市中央区南本町1丁目18-2
 堺筋本町ビル5F
 TEL : 06-6262-0999
 FAX : 06-6262-0998

藤野 伸

様

金額	標準課税(10%)	軽減税率(8%)	今回請求額	お支払の期間
250,000	25,000		275,000	2021/08/31

担当者名	柳川 弘樹
------	-------

日付	管理番号	商品名	数量	単位	金額	備考
2021/07/30	I210200588-01	印刷・加工費	75,500		250,000	

お振込みは下記口座にお振込み下さい。
 振込手数料は、お客様にてご負担いただきますようお願いします。
 振込先：三菱UFJ銀行 上町支店 普通： 口座名義：カシマシーティング

No.

領収証 鷹野 伸 様



金額

¥264,550

但 銀行 振込分

2021年 9月 17日 上記正に領収いたしました

内 訳

消費税額等(%)



大阪市中央区南本町1丁目8番14号
株式会社 CCG C.REP

請求日：2021/08/31
請求書No：I210200695-01

請求書

株式会社CGG C.REP
〒541-0054
大阪府大阪市中央区南本町1丁目8-5
堺筋本町ビル5F
TEL：06-6262-0999
FAX：06-6262-0998

鷹野 伸

様

金額	標準課税(10%)	軽減税率(8%)	今回請求額	お支払い期日
240,500	24,050		264,550	2021/09/30

担当者名	
------	--

日付	管理番号	商品名	数量	単位	金額	備考
2021/08/31	I210200695-01	ポストイング	37,000		240,500	

お振込みは下記口座にお振込み下さい。
振込手数料は、お客様にてご負担いただきます。
振込先：三菱UFJ銀行 上町支店 普通：
口座名義：カシマ・ジー・ジー・サービス

配布部数表

クライアント名	世帯数	配布可能枚数	配布数	備考
西宮市議会議員活動報告書ポスティング	27,980	18,991	19,430	

	市・区	町丁名	世帯数	配布可能枚数	配布日	配布数	備考
1	西宮市	甲陽園目神山町	643	386	2021/8/6	360	
2	西宮市	甲陽園東山町	674	404	2021/8/6	410	
3	西宮市	甲陽園山王町	400	240	2021/8/6	250	
4	西宮市	甲陽園西山町	761	457	2021/8/6	480	
5	西宮市	甲陽園若江町	262	157	2021/8/6	150	
6	西宮市	甲陽園本庄町	759	455	2021/8/6	460	
7	西宮市	甲陽園日之出町	450	270	2021/8/6	280	
8	西宮市	新甲陽町	542	325	2021/8/6	350	
9	西宮市	神園町	557	334	2021/8/6	350	
10	西宮市	獅子ヶ口町	902	541	2021/8/6	580	
11	西宮市	岡田山	224	157	2021/8/5	160	
12	西宮市	愛宕山	925	648	2021/8/5	680	
13	西宮市	高座町	1008	706	2021/8/5	730	
14	西宮市	一ヶ谷町	855	599	2021/8/5	630	
15	西宮市	五月ヶ丘	391	274	2021/8/5	260	
16	西宮市	六軒町	617	432	2021/8/5	460	
17	西宮市	神原	983	688	2021/8/5	700	
18	西宮市	奥畑	236	165	2021/8/5	150	
19	西宮市	大社町	934	654	2021/8/5	680	
20	西宮市	能登町	754	528	2021/8/5	550	
21	西宮市	広田町	1082	757	2021/8/5	780	
22	西宮市	大畑町	704	493	2021/8/4	520	
23	西宮市	平木町	567	397	2021/8/4	430	
24	西宮市	中屋町	500	350	2021/8/5	350	
25	西宮市	河原町	158	111	2021/8/5	100	
26	西宮市	青木町	1022	715	2021/8/5	750	
27	西宮市	柳本町	665	466	2021/8/5	450	
28	西宮市	室川町	517	362	2021/8/5	350	
29	西宮市	神垣町	762	533	2021/8/5	560	
30	西宮市	越水町	692	484	2021/8/5	500	
31	西宮市	城山	376	263	2021/8/5	250	
32	西宮市	桜谷町	457	320	2021/8/5	300	
33	西宮市	西田町	213	149	2021/8/5	140	
34	西宮市	満池谷町	355	249	2021/8/5	250	
35	西宮市	清水町	247	173	2021/8/5	180	
36	西宮市	北名次町	562	393	2021/8/5	420	
37	西宮市	名次町	346	242	2021/8/5	250	
38	西宮市	南郷町	350	245	2021/8/5	250	
39	西宮市	若松町	349	244	2021/8/5	240	
40	西宮市	結善町	359	251	2021/8/5	250	
41	西宮市	大井手町	365	256	2021/8/5	250	
42	西宮市	中前田町	612	428	2021/8/5	450	
43	西宮市	樫塚町	844	591	2021/8/5	620	
44	西宮市	城ヶ堀町	470	329	2021/8/5	330	
45	西宮市	江上町	505	354	2021/8/5	350	
46	西宮市	末広町	376	263	2021/8/5	250	
47	西宮市	分銅町	339	237	2021/8/5	230	
48	西宮市	常磐町	464	325	2021/8/5	350	
49	西宮市	平松町	378	265	2021/8/5	270	
50	西宮市	寿町	467	327	2021/8/5	340	

配布部数表

クライアント名	世帯数	配布可能枚数	配布数	備考
西宮市議会議員活動報告書ポスティング	26,443	18,438	17,570	

	市・区	町丁名	世帯数	配布可能枚数	配布日	配布数	備考
51	西宮市	千歳町	299	209	2021/8/5	200	
52	西宮市	安井町	354	248	2021/8/5	280	
53	西宮市	羽衣町	568	398	2021/8/5	400	
54	西宮市	霞町	467	327	2021/8/5	350	
55	西宮市	松園町	583	408	2021/8/5	400	
56	西宮市	大谷町	1105	774	2021/8/5	800	
57	西宮市	郷免町	396	277	2021/8/5	250	
58	西宮市	御茶家所町	227	159	2021/8/5	150	
59	西宮市	堤町	509	356	2021/8/4	360	
60	西宮市	上之町	1044	731	2021/8/4	750	
61	西宮市	日野町	682	477	2021/8/4	480	
62	西宮市	荒木町	454	318	2021/8/4	320	
63	西宮市	大森町	1009	706	2021/8/4	700	
64	西宮市	丸橋町	1062	743	2021/8/4	750	
65	西宮市	北昭和町	622	435	2021/8/4	420	
66	西宮市	田代町	1107	775	2021/8/4	750	
67	西宮市	大屋町	1087	761	2021/8/4	650	
68	西宮市	中島町	702	491	2021/8/4	400	
69	西宮市	瓦林町	776	543	2021/8/4	400	
70	西宮市	天道町	855	599	2021/8/4	450	
71	西宮市	松山町	694	486	2021/8/4	300	
72	西宮市	松並町	754	528	2021/8/4	300	
73	西宮市	熊野町	931	652	2021/8/4	450	
74	西宮市	二見町	742	519	2021/8/4	500	
75	西宮市	甲子園口北町	1113	779	2021/8/4	800	
76	西宮市	甲山町	13	0	2021/8/5	0	
77	西宮市	上ヶ原一番町	61	43	2021/8/6	30	
78	西宮市	上ヶ原二番町	303	212	2021/8/6	230	
79	西宮市	上ヶ原三番町	470	329	2021/8/6	350	
80	西宮市	上ヶ原四番町	889	622	2021/8/6	650	
81	西宮市	上ヶ原五番町	492	344	2021/8/6	360	
82	西宮市	上ヶ原六番町	252	176	2021/8/6	180	
83	西宮市	上ヶ原七番町	633	443	2021/8/6	450	
84	西宮市	上ヶ原八番町	816	571	2021/8/6	600	
85	西宮市	上ヶ原九番町	262	183	2021/8/6	180	
86	西宮市	上ヶ原十番町	447	313	2021/8/6	320	
87	西宮市	上ヶ原山田町	333	200	2021/8/6	200	
88	西宮市	上ヶ原山手町	302	181	2021/8/6	180	
89	西宮市	樋ノ口町(1)	468	328	2021/8/4	1,100	
90	西宮市	樋ノ口町(2)	990	693	2021/8/4		
91	西宮市	大島町	233	163	2021/8/4	160	
92	西宮市	若山町	353	247	2021/8/4	250	
93	西宮市	門前町	984	689	2021/8/4	720	

写真

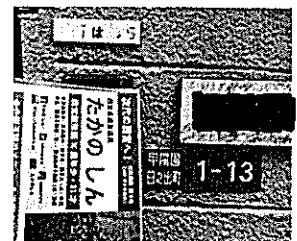
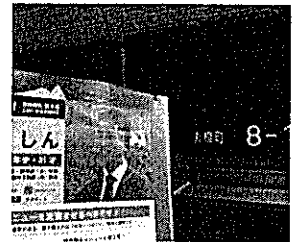
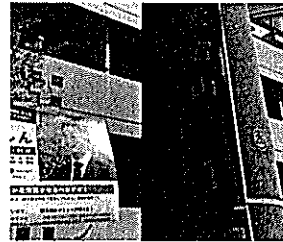
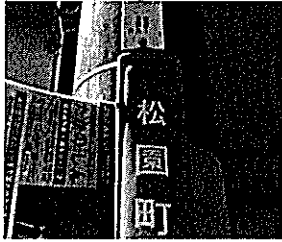
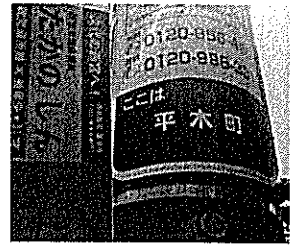
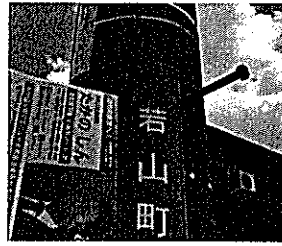
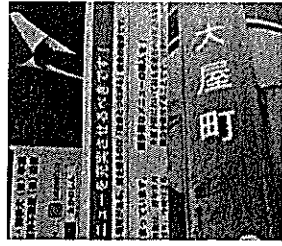

(様式8)

政務活動費市政報告チェックリスト

市政報告に関する経費に政務活動費を充当する場合は、**発行した号毎**にこのチェックリストを作成記入し、議員名を自署して提出して下さい。チェックリストは、収支報告書及び領収書等の証拠書類とともに公開されます。

議員名(自署) たかの しん

市政報告	10	号	発行日 又は納品日	2021年 11月 1日
発行部数	76,000	部	充当率	80% を充当 <small>※3分の1、100%などの割合を記入</small>

★ 政務活動費を充当する場合、以下にチェックが必要です。

「政務活動費運用に関する手引き」p12を参照

領収書、納品書、請求書(3点とも業者発行のものに限る)を添付しています。

★ 全額充当する場合は、原則として以下のすべてにチェックが必要です。

全額充当の場合、政務活動目的以外の記載の混在はできません。

「政務活動費運用に関する手引き」p11～p12を参照

① 市政報告の発行は、自己の選挙前事前運動と混同されないよう、発行時期及び発行部数等が大きく偏らないように配慮しなければなりません。

任期中はじめての発行が自己の選挙前ではありません

市政報告を自己の選挙前だけに集中させていません

選挙前だけそれまでの発行部数を大幅に増刷していません

※選挙前とは選挙6ヶ月前をいう。

② 市政報告の発行は自己の宣伝行為と混同されないよう、内容及び写真等の使用には十分配慮しなければなりません。

市政と無関係な事項、宣伝を含む事項を掲載していません

発行者特定の目的を超えた不必要な自己等の写真等を掲載していません

自己の氏名やスローガンなどを不自然に大きく掲載していません

次ページに続く

- ③ 原則として市政報告には自己の議員活動紹介を載せることはできませんが、記事内容の説明上必要な場合や市政調査に関する場合など、宣伝行為とならないものは例外とされています。
- 政治活動・後援会活動を含む行為・行動の紹介はありません（例外を除く）
 - 単に各行事などへの出席を紹介するものではありません（例外を除く）
 - 過去における自己の実績紹介あるいはそう解釈される恐れがある表現の羅列はありません（例外を除く）
- ④ 市政報告には発行者を特定させるために必要な情報を超えて自己の紹介について掲載することはできません。
- プロフィール等を長大に載せることはしていません
- ⑤ 市政報告に掲載する意見は市政に関連するものに限るとされています。
- 市政に関係しない自己の主張、見解、政治的信条等を載せること、また同様なほかの意見を引用することはしていません

チェック項目や充当の考え方についての補足説明

記載内容は全て政務活動目的であり、①～⑤の全項目に該当するものの、「不必要な」「不自然に」「長大に」等の基準について解釈の分かれる余地があることから、全額充当から2割を減じた8割充当にて計上している。

西宮市議会議員

たかの しん

政党無所属 × 最年少・31才

- ◆ 苦楽園小・苦楽園中・関学高・関学大（法）卒業
- ◆ 元・阪急不動産（株）/ 阪急阪神不動産（株）勤務

 たかの しん
  takanostyle
  takanostyle
 <https://takanoshin.jp>
 たかのしん

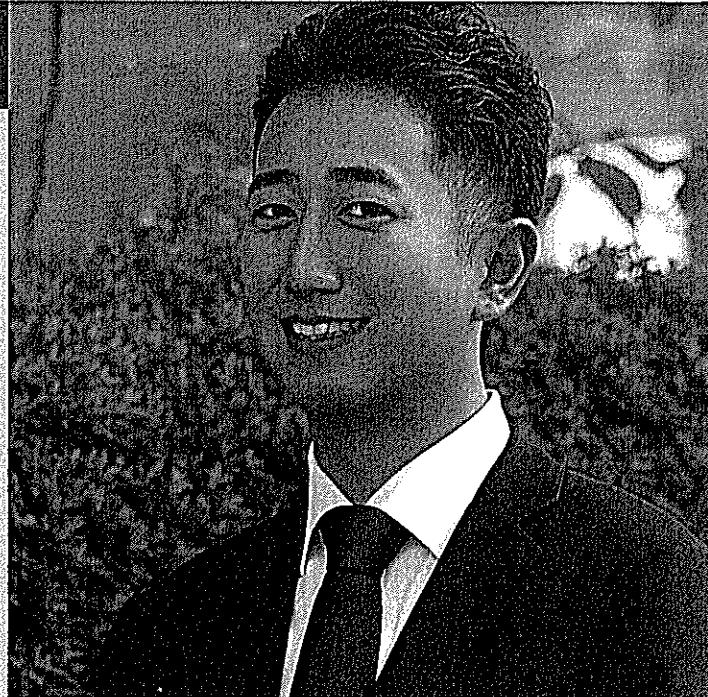

◆ 文教住宅都市にふさわしい学習環境を！

学習意欲や理解度を高めるために、落ち着いて勉強できる学習室の充実が必要です。

■ 自習環境の重要性

児童・生徒にとって日頃の予習・復習、宿題、定期試験対策、受験勉強等、授業以外での学習は非常に重要であり、勉強に集中できる環境が欠かせません。一方で「自宅には十分なスペースが無い」「小さな弟や妹がいて集中できない」といった声も聞かれます。塾・予備校や有料の自習室は経済的な負担を伴うため、行政による提供が望ましいと考えます。本市には15ヶ所の学習室・自習スペースが設置されていますが、一部の施設では試験期間等に利用者が集中し、希望通りに利用できないことが多くあります。こうした現状をふまえ、私は本会議で自習環境の向上を訴えました。

■ 既存施設の活用を進めるべきです。

市は80ヶ所以上の貸館施設（公民館・市民館等）を運営していますが、中には稼働率の低い部屋も存在しています。こうした既存の施設を活用することで、学習室の拡充は可能と考えます。本会議では稼働率の低い施設の具体例を挙げながら、既存施設の一部を学習室へ転用するよう提言。市は取り組みの有効性を認め、検討することを約束しました。

◇ 学習室・自習スペース一覧

施設名	所在地	施設名	所在地
中央図書館	川添町	甲東センター	甲東園3丁目
鳴尾図書館	甲子園八番町	小松センター	小松北町2丁目
北口図書館 ※1	北口町	高木センター	伏原町
北部図書館 ※1	名塩新町	段上センター	段上町2丁目
越木岩公民館 ※2	礎之池町	鳴尾中央センター	鳴尾町3丁目
上甲子園センター	甲子園口3丁目	浜甲子園センター	椀川町
瓦林公園センター	上甲子園3丁目	なるお文化ホール ※3	古川町
北瓦木センター	上之町		

※1 図書館資料の閲覧優先 ※2 平日午前を除く ※3 8/1～8/20のみ

詳細は市ホームページにてご確認ください



【学習室一覧】



【図書館情報】

■ 利用環境の向上を！

学習室の拡充に加え、既に存在する学習室・自習スペースの利便性を向上することも重要です。スムーズな施設利用のためには、混雑状況をWEB上でリアルタイムに表示することや、2～3時間ごとの予約制とすることが有効です。また、図書館以外の学習室については、認知度の低さも課題です。若い世代が多く利用するSNSや学校を通じた周知等、広報を強化すべきです。今後も状況を注視するとともに必要な提案を続けてまいります。

■ PROFILE / 鷹野 伸 (たかの しん)

【お問い合わせ先】 mail@takanoshin.jp / 070-1524-7109

1990（平成2）年3月生まれ。西宮市立苦楽園小学校・苦楽園中学校・関西学院高等部・関西学院大学法学部卒業。大学在学中、「甲東ヌーヴェルヴァーグ・ウインドオーケストラ」を設立（初代代表）、進学塾「関学ゼミナール」講師を務める。2012年、阪急不動産株式会社（現：阪急阪神不動産株式会社）に入社。新築分譲マンション部門にて約6年半勤務。2019年4月の西宮市議会議員選挙にて初当選、現在1期目。行政書士試験合格者、宅地建物取引士。

◆脱炭素社会を実現するために、西宮市ができること。

省エネ・創エネの促進に向けて、民間の住宅に対する補助制度の拡充を求めました。

■普及・啓発で終わらせない！

地球温暖化をはじめとする気候変動リスクの高まりを受け、世界中で脱炭素社会への動きが進んでいます。本市は2003年に「環境学習都市宣言」を行っており、本年には「2050年ゼロカーボンシティ」を表明しましたが、現時点で目標達成に向けた具体的な道筋は示されていません。こうした分野において、自治体は普及・啓発といった抽象的な取り組みに終始しがちですが、実効性のある施策を実施することこそが重要です。市内の建物の大半は民間の住宅であるため、鍵を握るのは住宅の所有者・購入者に対する働きかけです。

■民間住宅への補助制度を。

省エネ・創エネの促進には、建物の断熱性を高めて冷暖房の効率を向上することや、エネルギー効率の高い設備・機器を導入することが大切です。本市には、「エコ・エネルギー

システム導入促進補助事業」が存在しますが、現時点での対象は蓄電池・燃料電池の導入等に限定されています。一方、他の中核市では

- 正味の年間消費エネルギーを概ねゼロ以下とするZEH(ネット・ゼロ・エネルギー・ハウス)に対する上乗せ補助
- エネルギー消費量の見える化や家電の自動制御を行うHEMS(ホーム・エネルギー・マネジメント・システム)導入への補助
- 住宅の断熱性を向上する改修工事(屋根・窓等)に対する補助
- 自治体独自の基準を満たした住宅に補助金を支給する「エコハウス認定制度」

等、多様な施策が展開されています。これらを参考に本市も制度の多角化や予算の増額を進めるべきです。私の指摘に対し、市は有効な支援策の検討に取り組む考えを示しました。

◆外郭団体のあり方を問う。

市からの職員派遣や非公募による指定管理者選定について、問題点を追及しています。

■業務の見直しと職員派遣の廃止を。

現在、本市には12の外郭団体(市が強い関連性を持つ法人)が存在しています。市とは別の団体であり、本来は自立した運営が求められますが、実質的には市が財政面や業務上の支援を行っているうえ、数多くの市職員が派遣されています。現在は新型コロナへの対応に多数の職員が動員されていることもあり、職員不足を訴える声が市役所内で上がっています。こうした状況下において、外部の組織である外郭団体に職員を派遣する余裕はありません。事業の見直し・スリム化を進め、市職員の派遣を取りやめるべきと考えます。

外郭団体	派遣職員
西宮市土地開発公社	8人
一般社団法人西宮市都市整備公社	13人
公益財団法人西宮市文化振興財団	9人
公益財団法人西宮スポーツセンター	1人
公益財団法人西宮市国際交流協会	6人
一般財団法人西宮市職員自治振興会	5人
社会福祉法人西宮市社会福祉協議会	7人
合計	49人

※2020年4月1日時点。人数は専任派遣・兼務派遣・嘱託職員の合計。

■「非公募」での選定に異議あり！

民間企業等が公共施設の管理運営を行う指定管理者制度は2003年に創設され、本市でも多くの施設に導入されています。条例上、指定管理者の選定は公募が原則とされていますが、本市では非公募で選定されている指定管理者が複数存在します。長年、非公募で選定された外郭団体が管理運営している施設もあり、民間ノウハウの活用と競争原理による効率性の向上を目指した制度の趣旨から大きく逸脱しているのが現状です。本会議では、西宮市文化振興財団が市民会館(アミティ・ベイコムホール)の指定管理者に非公募で指定され続けていることを取り上げ、選定方法の見直しを迫りました。引き続き、外郭団体のあり方について厳しい指摘・追及を行ってまいります。

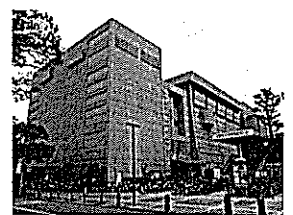

市民会館
(アミティ・ベイコムホール)

(様式7)

領 収 書 等 貼 付 用 紙

整理番号	3-3
項 目 ※該当する項目 一つに☑する	<input type="checkbox"/> 1:調査研究費 <input type="checkbox"/> 2:研修・会議費 <input checked="" type="checkbox"/> 3:広報・広聴費 <input type="checkbox"/> 4:資料購入費 <input type="checkbox"/> 5:交通・通信費 <input type="checkbox"/> 6:人件費 <input type="checkbox"/> 7:事務費 <input type="checkbox"/> 8:事務所費
備 考 (按分率等)	80%
支出年月日	2021年 12月 10日
別紙 (計6枚)	
2021年12月10日	
第10号 印刷・加工・配布費	
462,880円 (総額578,600円の80%充当)	
領収証、請求書、納品書、配布部数表	

- ※ 重ねないで4隅をのりづけし、必要記載事項を消さないように注意してください。
- ※ 原則として、枠からはみ出さない範囲で、同じ経費項目の領収書は可能な限り複数枚をまとめて貼って下さい。
ただし活動記録簿を伴う支出は、活動記録簿ごとにまとめて下さい。
- ※ 領収書の横に領収書番号を記入してください。 ※ 整理番号欄は、必要に応じて適宜使用してください。

No.

鷹野 伸 様
領収証

金額

¥15,600

但 振込入金分

2021年(2)月(0)日 上記正に領収いたしました

内 訳

消費税額等(%)



大阪市中央区南本町1丁目8番14号
株式会社 CCG C.REP



請求日：2021/11/30
請求書No：1210201736-01

請求書

〒

鷹野 伸

様

株式会社CCG C.REP
〒541-0054
大阪府大阪市中央区南本町1丁目8-54
堺筋本町ビル5F
TEL：06-6262-0999
FAX：06-6262-0998

金額	標準課税(10%)	軽減税率(8%)	今回請求額	お支払期日
526,000	52,600		578,600	2021/12/30

担当者名	
------	--

日付	管理番号	商品名	数量	単位	金額	備考
2021/11/01	1210201720-01	ポストイングチラシ 印刷・加工費	76,000		253,000	
2021/11/01	1210201736-01	ポストイング	42,000		273,000	

お振込みは下記口座にお振込み下さい。
振込手数料は、お客様にてご負担いただきます。ただし、振込先：三菱UFJ銀行 上町支店 普通：
振込先：三菱UFJ銀行 上町支店 普通：

〒

鷹野 伸 御中

株式会社CCG C.

〒541-0054

大阪府中央区南本町1丁目8-14

JRE堺筋本町ビル5F

TEL : 06-6262-0999

FAX : 06-6262-0998

担当 :

納品日 : 2021/11/01

納品書No. : D210201720-01

納品書

下記の通り納品致しました。

件名 : 鷹野様 ポスティングチラシ

合計金額 :

¥278,300

明 細	数量	単位	単価	金額
ポスティングチラシ 印刷・加工費	76,000		3.32	253,000
小 計				253,000
10% 税込金額				278,300
内消費税				25,300

【備考】

配布部数表

クライアント名		世帯数	配布可能枚数	配布数	備考
西宮市議会議員活動報告書ポスティング		29,032	20,322	20,830	

	市・区	町名	世帯数	配布可能枚数	配布日	配布数	備考
1	西宮市	甲陽園目神山町	643	450	2021/11/5	450	
2	西宮市	甲陽園東山町	674	472	2021/11/5	450	
3	西宮市	甲陽園山王町	400	280	2021/11/5	280	
4	西宮市	甲陽園西山町	761	533	2021/11/5	550	
5	西宮市	甲陽園若江町	262	183	2021/11/5	180	
6	西宮市	甲陽園本庄町	759	531	2021/11/5	530	
7	西宮市	甲陽園日之出町	450	315	2021/11/5	320	
8	西宮市	新甲陽町	542	379	2021/11/4	400	
9	西宮市	神園町	557	390	2021/11/4	400	
10	西宮市	獅子ヶ口町	902	631	2021/11/4	680	
11	西宮市	木津山町	185	130	2021/11/4	120	
12	西宮市	松ヶ丘町	239	167	2021/11/4	160	
13	西宮市	菊谷町	292	204	2021/11/4	200	
14	西宮市	松生町	408	286	2021/11/4	300	
15	西宮市	久出ヶ谷町	358	251	2021/11/4	260	
16	西宮市	殿山町	291	204	2021/11/4	200	
17	西宮市	雲井町	220	154	2021/11/4	150	
18	西宮市	相生町	368	258	2021/11/4	260	
19	西宮市	岡田山	224	157	2021/11/4	150	
20	西宮市	愛宕山	925	648	2021/11/4	680	
21	西宮市	高座町	1008	706	2021/11/4	720	
22	西宮市	一ヶ谷町	855	599	2021/11/4	600	
23	西宮市	五月ヶ丘	391	274	2021/11/4	270	
24	西宮市	六軒町	617	432	2021/11/4	450	
25	西宮市	神原	983	688	2021/11/4	750	
26	西宮市	奥畑	236	165	2021/11/4	160	
27	西宮市	大社町	934	654	2021/11/4	700	
28	西宮市	能登町	754	528	2021/11/4	550	
29	西宮市	広田町	1082	757	2021/11/4	780	
30	西宮市	大畑町	704	493	2021/11/4	530	
31	西宮市	平木町	567	397	2021/11/4	400	
32	西宮市	中屋町	500	350	2021/11/4	360	
33	西宮市	河原町	158	111	2021/11/4	100	
34	西宮市	青木町	1022	715	2021/11/4	750	
35	西宮市	柳本町	665	466	2021/11/4	480	
36	西宮市	室川町	517	362	2021/11/4	360	
37	西宮市	神垣町	762	533	2021/11/4	550	
38	西宮市	越水町	692	484	2021/11/4	500	
39	西宮市	城山	376	263	2021/11/4	250	
40	西宮市	桜谷町	457	320	2021/11/4	350	
41	西宮市	西田町	213	149	2021/11/4	140	
42	西宮市	満池谷町	355	249	2021/11/4	250	
43	西宮市	清水町	247	173	2021/11/4	160	
44	西宮市	北名次町	562	393	2021/11/4	400	
45	西宮市	名次町	346	242	2021/11/4	250	
46	西宮市	南郷町	350	245	2021/11/3	250	
47	西宮市	若松町	349	244	2021/11/3	240	
48	西宮市	結善町	359	251	2021/11/3	250	
49	西宮市	大井手町	365	256	2021/11/3	250	
50	西宮市	中前田町	612	428	2021/11/3	480	
51	西宮市	榎塚町	844	591	2021/11/3	620	
52	西宮市	城ヶ堀町	470	329	2021/11/3	320	
53	西宮市	江上町	505	354	2021/11/4	360	
54	西宮市	末広町	376	263	2021/11/4	280	
55	西宮市	分銅町	339	237	2021/11/4	250	

配布部数表

クライアント名	世帯数	配布可能枚数	配布数	備考
西宮市議会議員活動報告書ポスティング	30,890	21,614	21,170	

	市・区	町丁名	世帯数	配布可能枚数	配布日	配布数	備考
56	西宮市	常盤町	464	325	2021/11/3	350	
57	西宮市	平松町	378	265	2021/11/3	280	
58	西宮市	寿町	467	327	2021/11/3	320	
59	西宮市	千歳町	299	209	2021/11/3	200	
60	西宮市	安井町	354	248	2021/11/3	250	
61	西宮市	羽衣町	568	398	2021/11/3	420	
62	西宮市	霞町	467	327	2021/11/3	350	
63	西宮市	松園町	583	408	2021/11/3	400	
64	西宮市	大谷町	1105	774	2021/11/3	800	
65	西宮市	郷免町	396	277	2021/11/3	280	
66	西宮市	御茶家所町	227	159	2021/11/3	150	
67	西宮市	堤町	509	356	2021/11/3	380	
68	西宮市	上之町	1044	731	2021/11/3	750	
69	西宮市	日野町	682	477	2021/11/3	480	
70	西宮市	荒木町	454	318	2021/11/3	320	
71	西宮市	大森町	1009	706	2021/11/3	720	
72	西宮市	丸橋町	1062	743	2021/11/3	750	
73	西宮市	北昭和町	622	435	2021/11/3	450	
74	西宮市	田代町	1107	775	2021/11/3	800	
75	西宮市	大屋町	1087	761	2021/11/3	720	
76	西宮市	中島町	702	491	2021/11/3	420	
77	西宮市	瓦林町	776	543	2021/11/3	450	
78	西宮市	天道町	855	599	2021/11/3	450	
79	西宮市	松山町	694	486	2021/11/3	320	
80	西宮市	松並町	754	528	2021/11/3	330	
81	西宮市	熊野町	931	652	2021/11/3	480	
82	西宮市	二見町	742	519	2021/11/3	520	
83	西宮市	甲子園口北町	1113	779	2021/11/3	830	
84	西宮市	甲山町	13	0	2021/11/5	0	
85	西宮市	仁川町(1)	250	175	2021/11/5	1,550	
86	西宮市	仁川町(2)	576	403	2021/11/5		
87	西宮市	仁川町(3)	334	234	2021/11/5		
88	西宮市	仁川町(4)	244	171	2021/11/5		
89	西宮市	仁川町(5)	277	194	2021/11/5		
90	西宮市	仁川町(6)	395	277	2021/11/5		
91	西宮市	仁川百合野町	423	296	2021/11/4	280	
92	西宮市	仁川五ヶ山町	127	89	2021/11/4	60	
93	西宮市	上ヶ原一番町	61	43	2021/11/4	30	
94	西宮市	上ヶ原二番町	303	212	2021/11/4	230	
95	西宮市	上ヶ原三番町	470	329	2021/11/4	350	
96	西宮市	上ヶ原四番町	889	622	2021/11/4	650	
97	西宮市	上ヶ原五番町	492	344	2021/11/4	360	
98	西宮市	上ヶ原六番町	252	176	2021/11/4	180	
99	西宮市	上ヶ原七番町	633	443	2021/11/4	450	
100	西宮市	上ヶ原八番町	816	571	2021/11/4	600	
101	西宮市	上ヶ原九番町	262	183	2021/11/4	180	
102	西宮市	上ヶ原十番町	447	313	2021/11/4	320	
103	西宮市	上ヶ原山田町	333	233	2021/11/4	200	
104	西宮市	上ヶ原山手町	302	211	2021/11/4	180	
105	西宮市	樋ノ口町(1)	468	328	2021/11/4	1,100	
106	西宮市	樋ノ口町(2)	990	693	2021/11/4		
107	西宮市	大島町	233	163	2021/11/4	160	
108	西宮市	若山町	353	247	2021/11/4	250	
109	西宮市	門前町	984	689	2021/11/5	720	
110	西宮市	田近野町	512	358	2021/11/5	350	

写真

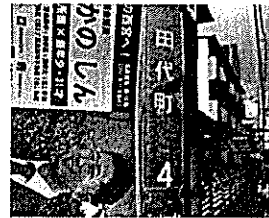
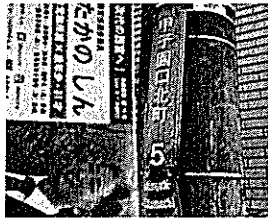
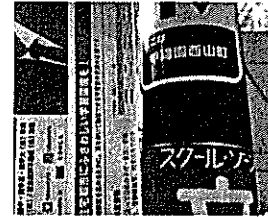
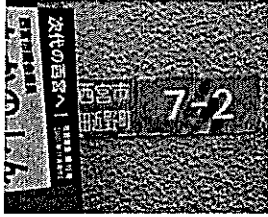
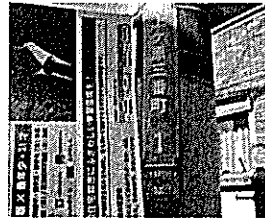

(様式8)

政務活動費市政報告チェックリスト

市政報告に関する経費に政務活動費を充当する場合は、発行した号毎にこのチェックリストを作成記入し、議員名を自署して提出して下さい。チェックリストは、収支報告書及び領収書等の証拠書類とともに公開されます。

議員名 (自署)

たかの しん

市政報告	11	号	発行日 又は納品日	2022年 1月 29日
発行部数	75,500	部	充当率	80% を充当 ※3分の1、100%などの割合を記入

★ 政務活動費を充当する場合、以下にチェックが必要です。

「政務活動費運用に関する手引き」 p 1 2 を参照

領収書、納品書、請求書（3点とも業者発行のものに限る）を添付しています。

★ 全額充当する場合は、原則として以下のすべてにチェックが必要です。

全額充当の場合、政務活動目的以外の記載の混在はできません。

「政務活動費運用に関する手引き」 p 1 1 ~ p 1 2 を参照

① 市政報告の発行は、自己の選挙前事前運動と混同されないよう、発行時期及び発行部数等が大きく偏らないように配慮しなければなりません。

任期中はじめての発行が自己の選挙前ではありません

市政報告を自己の選挙前だけに集中させていません

選挙前だけそれまでの発行部数を大幅に増刷していません

※選挙前とは選挙6ヶ月前をいう。

② 市政報告の発行は自己の宣伝行為と混同されないよう、内容及び写真等の使用には十分配慮しなければなりません。

市政と無関係な事項、宣伝を含む事項を掲載していません

発行者特定の目的を超えた不必要な自己等の写真等を掲載していません

自己の氏名やスローガンなどを不自然に大きく掲載していません

次ページに続く

- ③ 原則として市政報告には自己の議員活動紹介を載せることはできませんが、記事内容の説明上必要な場合や市政調査に関する場合など、宣伝行為とならないものは例外とされています。
- 政治活動・後援会活動を含む行為・行動の紹介はありません（例外を除く）
 - 単に各行事などへの出席を紹介するものではありません（例外を除く）
 - 過去における自己の実績紹介あるいはそう解釈される恐れがある表現の羅列はありません（例外を除く）
- ④ 市政報告には発行者を特定させるために必要な情報を超えて自己の紹介について掲載することはできません。
- プロフィール等を長大に載せることはしていません
- ⑤ 市政報告に掲載する意見は市政に関連するものに限るとされています。
- 市政に関係しない自己の主張、見解、政治的信条等を載せること、また同様なほかの意見を引用することはしていません

チェック項目や充当の考え方についての補足説明

記載内容は全て政務活動目的であり、①～⑤の全項目に該当するものの、「不必要な」「不自然に」「長大に」等の基準について解釈の分かれる余地があることから、全額充当から2割を減じた8割充当にて計上している。

西宮市議会議員

たかのしん

政党無所属 × 最年少・31才

- ◆ 苦楽園小・苦楽園中・関学高・関学大（法）卒業
- ◆ 元・阪急不動産（株）/ 阪急阪神不動産（株）勤務

f たかのしん t takanostyle i takanostyle
https://takanoshin.jp たかのしん

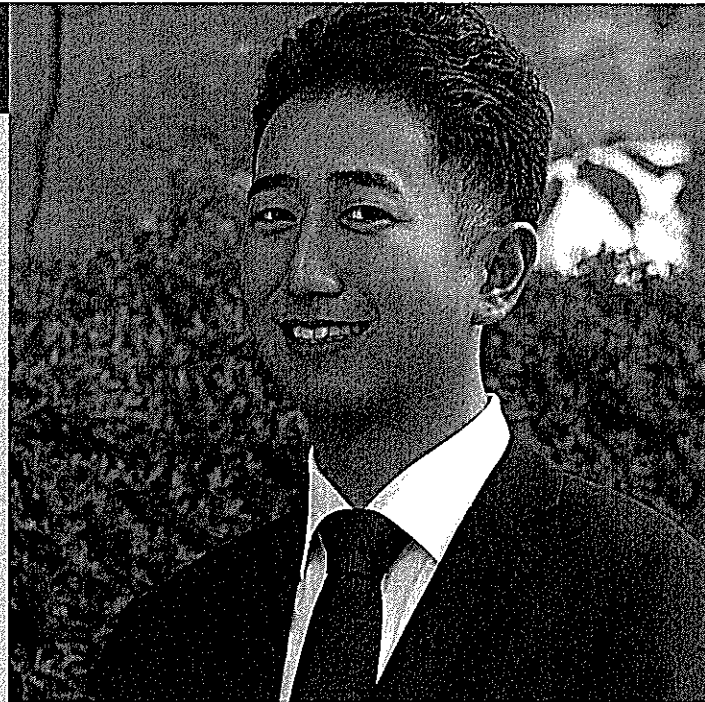

◆ 教育環境向上のために、学校配分予算の充実を！

予算の総額を増加させるとともに、各校に対する配分・算定方法を見直すべきです。

■ 学校配分予算の増額が必要です

本市では小・中学校等の管理運営に必要な予算が各校に配分されており、学校の自主的な判断で教育活動や日常業務に要する書類の印刷、教材・備品の購入、施設の修繕等に充てられています。一方で、近年、学校施設の老朽化や教育ニーズの多様化等により必要な金額は増加傾向にあります。学校園の管理運営に用いられる経費の「児童・生徒1人あたり単価」は、ピーク時の1995年度に比べて約4割も減少しており、各校は厳しいやり繰りを余儀なくされています。次代を担う子ども達が充実した環境で教育を受けられるよう、学校配分予算の大幅な増額が必要です。

◇ 児童・生徒1人あたり単価の推移

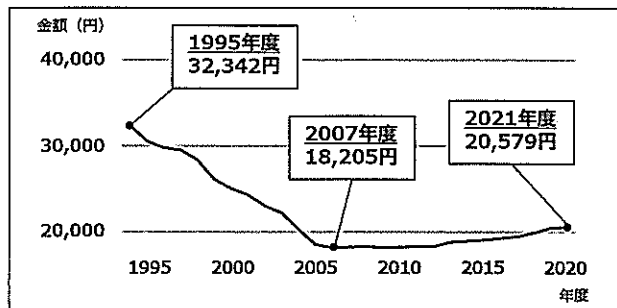

※学校管理運営事務経費のうち、教育課程の移行に伴う費用等を除いた予算額。

■ 各校の実態に応じた配分を！

配分予算を大きく圧迫する要因の一つに、耐用年数を迎えた備品や施設・設備の更新費用があります。例えば校庭の遊具を更新する場合、教育委員会が負担するのは危険な遊具の撤去費のみで、購入・設置費用は各校が捻出しなければなりません。配分予算は日頃の教育活動に手厚く用いられるべきであり、教育委員会で負担する範囲の拡大が求められます。

各校に対する配分額の算定方法にも課題が存在します。築年数の経過した学校では、施設の不具合が発生しやすく、修繕費・工事費が高くなる傾向にあります。しかし、配分額の算定において築年数が考慮される部分は少なく、修繕等の予算が不足しがちです。算定根拠のうち損耗面積（建物の構造や築年数による損耗度合い）の割合を高めるべきです。

用具の更新や創立周年事業の実施により、支出が大幅に増大する年度もあります。算定時にこうした事情は考慮されず、前年度からの繰越や積立も認められていないため、他の支出を抑える必要に迫られます。各校のニーズを調査し複数年度にわたる見通しを作成した上で、年度ごとの配分額に反映させるべきです。今後も現状の改善に注力してまいります。

■ PROFILE / 鷹野 伸 (たかの しん)

【お問い合わせ先】 mail@takanoshin.jp / 070-1524-7109

1990（平成2）年3月生まれ。西宮市立苦楽園小学校・苦楽園中学校・関西学院高等部・関西学院大学法学部卒業。大学在学中、「甲東ニューヴェルヴァーグ・ウインドオーケストラ」を設立（初代表）、進学塾「関学ゼミナール」講師を務める。2012年、阪急不動産株式会社（現：阪急阪神不動産株式会社）に入社。新築分譲マンション部門にて約6年半勤務。2019年4月の西宮市議会議員選挙にて初当選、現在1期目45行政書士試験合格者、宅地建物取引士。

◆民間の住宅に対する施策を強化すべきです！

防災・防犯・景観等の観点から、耐震化の促進や空家対策の強化が急がれます。

■住宅の耐震化が欠かせません

地震発生時、家屋の倒壊は住人の生命・安全を脅かすだけでなく、避難や救助活動を妨げる要因にもなります。災害による被害を最小限に食い止めるには、建物の大部分を占める住宅の耐震化が欠かせません。2013年の調査によると、耐震化が必要な本市の住宅は約18,000戸。耐震化を促す各種補助金が存在しますが、利用実績は低迷しています。制度が活用されている他市の事例を参考に利用促進策を強化すべきです。私の指摘に対し市は耐震化の推進に取り組む考えを示しました。皆様も是非、制度のご利用をご検討くださいませ。（詳細は市ホームページにてご確認くださいませ。）

◇補助制度の利用実績（2019年度）

補助事業	中核市	補助金額	利用実績
戸建て 耐震改修	西宮市	30~130万円	9件
	松山市	限度額100万円	86件
戸建て 建替え工事	西宮市	定額100万円	6件
	宇都宮市	上限100万円	68件

■実効性のある空家対策を！

世帯数の減少等に伴い全国で空家が増加しており、2018年の調査では本市に約24,000戸の空家が存在するとされています。適切に維持管理されていない空家は景観・治安等の観点から望ましくありません。2015年に空家対策特別措置法が施行されたものの、本市の実施する施策は限定的です。例えば空家の改修に対する補助金は、用途が「公益的活動に利用する場合」に限定されているため、これまでに1件も利用されていません。固定資産税の特例等を用いて適正管理や解体を促す手法も存在しますが、本市では活用されていません。私は本会議等でこれらの課題を指摘していますが、市は新たな制度の導入に消極的です。危険な空家がすでに存在し、今後の増加も確実視される中で市の姿勢は危機感を欠いています。補助対象の拡大や税制の活用等、制度設計を急ぐべきです。

◆市の財政状況に強い危機感を抱いています。

コロナ禍なのに過去最大の黒字！？その実態と、本市財政の課題とは。

■2020年度決算の実態

本市の2020年度決算において、一般会計の決算剰余額（いわゆる黒字）は過去最大の約47億円にのびました。しかし、その大きな要因は約55億円の臨時的収入（病院用地購入のため土地開発公社に貸し付けていた費用の返還分）であり、実質的には赤字です。昨年10月に示された財政収支見通しでは、新型コロナウイルス感染症の影響等により、今後の市税収入が従来の見通しと比べて20億円以上落ち込むと試算されました。今後、本市の財政状況がより厳しくなることは確実です。

■本市の財政が抱える課題

本市の財政状況について、私は以下の3点を特に問題視しています。

【課題①】経常収支比率の高止まり（財政の硬直化）

市税収入等の経常一般財源が経常経費にどれだけ充当されたかを示す経常収支比率は、数値が低いほど財政にゆとりがあることを示します。類似

都市の平均は90%前後ですが、本市では95%以上の水準が続いています。家計に例えば「給料の大半が食費・光熱費・住居費等に消え、自由に使えるお金は5%未満」という状態であり、背景には義務的経費（人件費等）の高さがあります。

【課題②】市債残高の増加（22年ぶり）

阪神・淡路大震災の影響で市債を大幅に発行した後、着実に残高を減らしてきましたが、2020年度決算で増加に転じました。公共施設の改築等に伴う投資的事業の増加が、財政を圧迫しています。

【課題③】基金に頼った財政運営

市は黒字額の一部を基金（＝貯金）に積み立て、財源が不足する年に取り崩しています。2019年度には53億円もの取崩しを余儀なくされ、今後も歳出超過により残高は減少し続ける見込みです。

市が子育て・教育や医療、福祉、防災といった行政サービスを高い水準で提供し続けられるよう、引き続き堅実な財政運営を求めてまいります。

(様式7)

領 収 書 等 貼 付 用 紙

整理番号	3-4
項 目 ※該当する項目 一つに☑する	<input type="checkbox"/> 1:調査研究費 <input type="checkbox"/> 2:研修・会議費 <input checked="" type="checkbox"/> 3:広報・広聴費 <input type="checkbox"/> 4:資料購入費 <input type="checkbox"/> 5:交通・通信費 <input type="checkbox"/> 6:人件費 <input type="checkbox"/> 7:事務費 <input type="checkbox"/> 8:事務所費
備 考 (按分率等)	80%
支出年月日	2022年 2月 3日 ~ 2022年 3月 3日
別紙 (計8枚)	
2022年2月3日	
第11号 印刷・加工費	
220,000円 (総額275,000円の80%充当)	
領収証、請求書、納品書	
2022年3月3日	
第11号 配布費	
223,080円 (総額278,850円の80%充当)	
領収証、請求書、配布部数表	

- ※ 重ねないで4隅をのりづけし、必要記載事項を消さないように注意してください。
- ※ 原則として、枠からはみ出さない範囲で、同じ経費項目の領収書は可能な限り複数枚をまとめて貼って下さい。ただし活動記録簿を伴う支出は、活動記録簿ごとにまとめて下さい。
- ※ 領収書の横に領収書番号を記入してください。 ※ 整理番号欄は、必要に応じて適宜使用してください。

領収証 鷹野 伸 様

No. _____

金額

SEVEN

但 振込入金分

2022年 2月 3日 上記正に領収いたしました

内 訳

消費税額等(%)

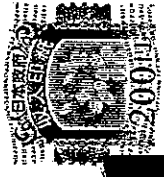

大阪市中央区南本町1丁目8番14号
株式会社 CCG C.REP

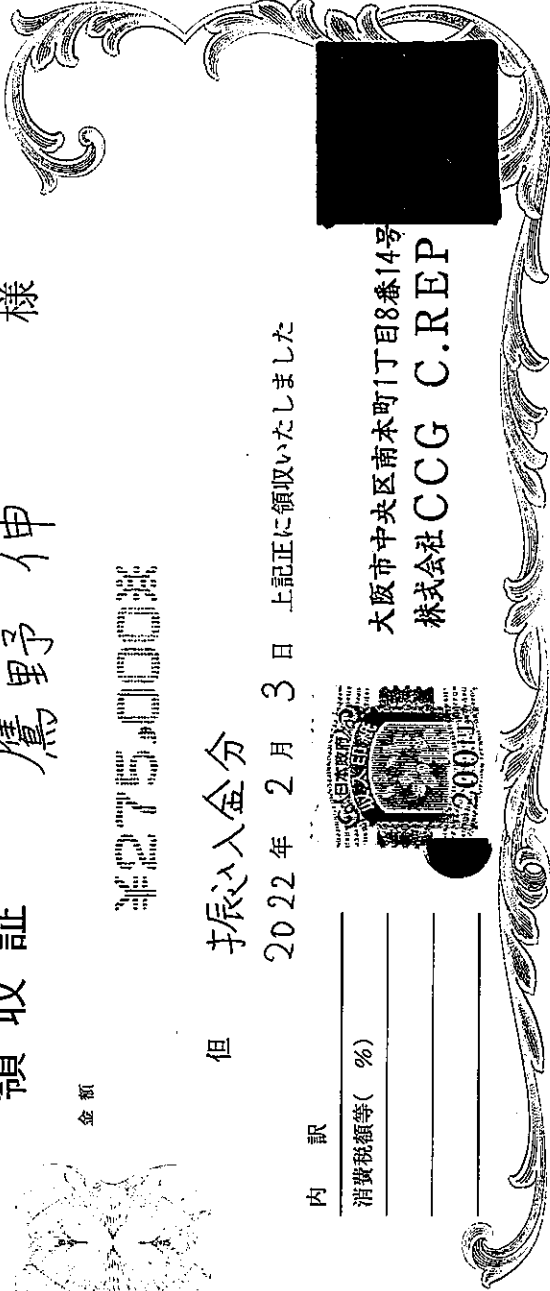

〒 [Redacted]

鷹野 伸 御中

株式会社CCG C. [Redacted]

〒541-0054
大阪府中央区南本町1丁目8-14
JRE堺筋本町ビル5F

TEL : 06-6262-0999

FAX : 06-6262-0998

担当 : [Redacted]

納品日 : 2022/01/29

納品書No. : D210202902-01

納品書

下記の通り納品致しました。

件名 : 鷹野様ポスティングチラシ

合計金額 : ¥275,000

明 細	数量	単位	単価	金額
ポスティングチラシ	75,500		3.31	250,000
小 計				250,000
10% 税込金額				275,000
内消費税				25,000

【備考】

No.

領収証 鷹野 伸 様



金額

¥278,350

但 振込入金分

2022年 3月 3日 上記正に領収いたしました

内 訳

消費税額等(%)

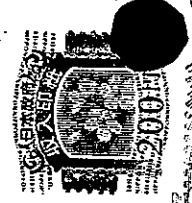

大阪市中央区南木町1丁目8番11号
株式会社 CCG C.R.I. 様

請求日 : 2022/02/28
請求書No : 1210203022-01

請求書

株式会社CCG C.REP
〒541-0054
大阪府大阪市中央区南本町1丁目8-14
JRE堺筋本町ビル5F
TEL : 06-6262-0999
FAX : 06-6262-0998

鷹野 伸

様

金額	標準課税(10%)	軽減税率(8%)	今回ご請求額	お支払い期日
253,500	25,350		278,850	2022/03/31

担当者名	
------	--

日付	管理番号	商品名	数量	単位	金額	備考
2022/02/01	1210203022-01	ポストインダ	39,000		253,500	

お振込みは下記口座にお振込み下さい。
振込手数料は、お客様にてご負担いただきますようお願いいたします。
振込先：三菱UFJ銀行 上町支店 普通：
口座名義：カ)シグマ・ジー・サークル77

配布部数表

クライアント名	世帯数	配布可能枚数	配布数	備考
西宮市議会議員活動報告書ポスティング	26,934	18,854	18,650	

	市・区	町丁名	世帯数	配布可能枚数	配布日	配布数	備考
1	西宮市	甲陽園目神山町	643	450	2022/2/7	450	
2	西宮市	甲陽園東山町	674	472	2022/2/7	480	
3	西宮市	甲陽園山王町	400	280	2022/2/7	260	
4	西宮市	甲陽園西山町	761	533	2022/2/7	550	
5	西宮市	甲陽園若江町	262	183	2022/2/7	150	
6	西宮市	甲陽園本庄町	759	531	2022/2/7	550	
7	西宮市	甲陽園日之出町	450	315	2022/2/7	300	
8	西宮市	新甲陽町	542	379	2022/2/7	380	
9	西宮市	神園町	557	390	2022/2/7	400	
10	西宮市	獅子ヶ口町	902	631	2022/2/7	650	
11	西宮市	木津山町	185	130	2022/2/7	120	
12	西宮市	松ヶ丘町	239	167	2022/2/7	150	
13	西宮市	菊谷町	292	204	2022/2/7	200	
14	西宮市	久出ヶ谷町	358	251	2022/2/7	250	
15	西宮市	殿山町	291	204	2022/2/7	200	
16	西宮市	雲井町	220	154	2022/2/7	160	
17	西宮市	相生町	368	258	2022/2/7	260	
18	西宮市	岡田山	224	157	2022/2/7	150	
19	西宮市	愛宕山	925	648	2022/2/7	650	
20	西宮市	高座町	1008	706	2022/2/7	700	
21	西宮市	一ヶ谷町	855	599	2022/2/7	600	
22	西宮市	五月ヶ丘	391	274	2022/2/7	260	
23	西宮市	六軒町	617	432	2022/2/7	450	
24	西宮市	神原	983	688	2022/2/7	700	
25	西宮市	奥畑	236	165	2022/2/7	150	
26	西宮市	大社町	934	654	2022/2/7	660	
27	西宮市	能登町	754	528	2022/2/7	550	
28	西宮市	広田町	1082	757	2022/2/7	750	
29	西宮市	大畑町	704	493	2022/2/7	500	
30	西宮市	平木町	567	397	2022/2/7	380	
31	西宮市	中屋町	500	350	2022/2/7	320	
32	西宮市	河原町	158	111	2022/2/7	100	
33	西宮市	青木町	1022	715	2022/2/7	700	
34	西宮市	柳本町	665	466	2022/2/7	420	
35	西宮市	室川町	517	362	2022/2/7	350	
36	西宮市	神垣町	762	533	2022/2/7	550	
37	西宮市	越水町	692	484	2022/2/7	480	
38	西宮市	城山	376	263	2022/2/7	250	
39	西宮市	桜谷町	457	320	2022/2/7	320	
40	西宮市	西田町	213	149	2022/2/7	130	
41	西宮市	満池谷町	355	249	2022/2/7	250	
42	西宮市	清水町	247	173	2022/2/7	160	
43	西宮市	北名次町	562	393	2022/2/7	400	
44	西宮市	名次町	346	242	2022/2/7	230	
45	西宮市	南郷町	350	245	2022/2/7	250	
46	西宮市	若松町	349	244	2022/2/7	230	
47	西宮市	結善町	359	251	2022/2/7	230	
48	西宮市	大井手町	365	256	2022/2/7	230	
49	西宮市	中前田町	612	428	2022/2/7	420	
50	西宮市	樋塚町	844	591	2022/2/7	620	

配布部数表

クライアント名	世帯数	配布可能枚数	配布数	備考
西宮市議会議員活動報告書ポスティング	29,429	20,600	20,350	

	市・区	町丁名	世帯数	配布可能枚数	配布日	配布数	備考
51	西宮市	城ヶ堀町	470	329	2022/2/4	330	
52	西宮市	江上町	505	354	2022/2/4	360	
53	西宮市	末広町	376	263	2022/2/4	260	
54	西宮市	分銅町	339	237	2022/2/4	230	
55	西宮市	常盤町	464	325	2022/2/4	320	
56	西宮市	平松町	378	265	2022/2/4	260	
57	西宮市	寿町	467	327	2022/2/4	320	
58	西宮市	千歳町	299	209	2022/2/4	200	
59	西宮市	安井町	354	248	2022/2/4	250	
60	西宮市	羽衣町	568	398	2022/2/4	410	
61	西宮市	霞町	467	327	2022/2/4	300	
62	西宮市	松園町	583	408	2022/2/4	400	
63	西宮市	大谷町	1105	774	2022/2/4	780	
64	西宮市	郷免町	396	277	2022/2/4	280	
65	西宮市	御茶家所町	227	159	2022/2/4	150	
66	西宮市	堤町	509	356	2022/2/4	360	
67	西宮市	上之町	1044	731	2022/2/4	750	
68	西宮市	日野町	682	477	2022/2/4	470	
69	西宮市	荒木町	454	318	2022/2/4	300	
70	西宮市	大森町	1009	706	2022/2/4	700	
71	西宮市	丸橋町	1062	743	2022/2/4	750	
72	西宮市	北昭和町	622	435	2022/2/4	430	
73	西宮市	田代町	1107	775	2022/2/4	750	
74	西宮市	大屋町	1087	761	2022/2/4	760	
75	西宮市	中島町	702	491	2022/2/4	500	
76	西宮市	瓦林町	776	543	2022/2/4	530	
77	西宮市	天道町	855	599	2022/2/4	600	
78	西宮市	松山町	694	486	2022/2/4	480	
79	西宮市	松並町	754	528	2022/2/4	500	
80	西宮市	熊野町	931	652	2022/2/4	650	
81	西宮市	二見町	742	519	2022/2/4	500	
82	西宮市	甲子園口北町	1113	779	2022/2/4	760	
83	西宮市	上ヶ原一番町	61	43	2022/2/7	20	
84	西宮市	上ヶ原二番町	303	212	2022/2/7	200	
85	西宮市	上ヶ原三番町	470	329	2022/2/7	350	
86	西宮市	上ヶ原四番町	889	622	2022/2/7	650	
87	西宮市	上ヶ原五番町	492	344	2022/2/7	350	
88	西宮市	上ヶ原六番町	252	176	2022/2/7	150	
89	西宮市	上ヶ原七番町	633	443	2022/2/7	450	
90	西宮市	上ヶ原八番町	816	571	2022/2/7	580	
91	西宮市	上ヶ原九番町	262	183	2022/2/7	160	
92	西宮市	上ヶ原十番町	447	313	2022/2/7	300	
93	西宮市	上ヶ原山田町	333	233	2022/2/7	230	
94	西宮市	上ヶ原山手町	302	211	2022/2/7	200	
95	西宮市	樋ノ口町(1)	468	328	2022/2/7	1000	
96	西宮市	樋ノ口町(2)	990	693	2022/2/7		
97	西宮市	大島町	233	163	2022/2/4	150	
98	西宮市	若山町	353	247	2022/2/4	250	
99	西宮市	門前町	984	689	2022/2/4	670	

写真

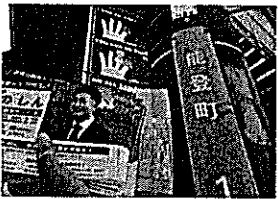
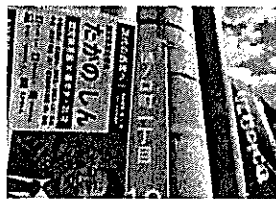
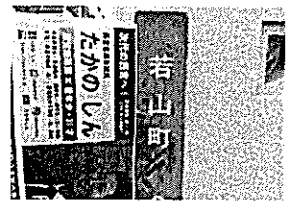
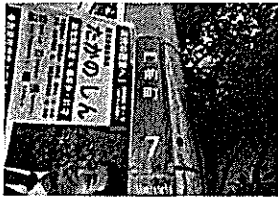

(様式1)

項目別集計表

(令和3年度)

項目番号	項目名			
5	交通・通信費			
年月日	内 容	支 出 額 (充 当 額)	備 考	整理番号 又は 領収書番号
R3. 4. 30	会派控室FAX料金	455 円		5-1
R3. 5. 31	会派控室FAX料金	444 円		5-2
R3. 6. 30	会派控室FAX料金	443 円		5-3
2021/7//31	会派控室FAX料金	443 円		5-4
R3. 8. 31	会派控室FAX料金	444 円		5-5
R3. 9. 30	会派控室FAX料金	439 円		5-6
R3. 10. 31	会派控室FAX料金	439 円		5-7
R3. 11. 30	会派控室FAX料金	450 円		5-8
R3. 12. 31	会派控室FAX料金	446 円		5-9
R4. 1. 31	会派控室FAX料金	438 円		5-10
R4. 2. 28	会派控室FAX料金	444 円		5-11
R4. 3. 31	会派控室FAX料金	448 円		5-12
合 計		5,333 円		

※ 領収書は項目別に整理し、この集計表を表紙としてください。

(様式7)

領 収 書 等 貼 付 用 紙

整理番号	5
項 目 ※該当する項目 一つに☑する	<input type="checkbox"/> 1:調査研究費 <input type="checkbox"/> 2:研修・会議費 <input type="checkbox"/> 3:広報・広聴費 <input type="checkbox"/> 4:資料購入費 <input checked="" type="checkbox"/> 5:交通・通信費 <input type="checkbox"/> 6:人件費 <input type="checkbox"/> 7:事務費 <input type="checkbox"/> 8:事務所費
備 考 (按分率等)	
支出年月日	2021年 4月 30日 ~ 2022年 3月 31日
別紙 (計14枚)	

- ※ 重ねないで4隅をのりづけし、必要記載事項を消さないように注意してください。
- ※ 原則として、枠からはみ出さない範囲で、同じ経費項目の領収書は可能な限り複数枚をまとめて貼って下さい。
ただし活動記録簿を伴う支出は、活動記録簿ごとにまとめて下さい。
- ※ 領収書の横に領収書番号を記入してください。 ※ 整理番号欄は、必要に応じて適宜使用してください。

会派FAX代支払証明書

2021.4 月分請求額 ￥ 2,725 円

請求対象者 6 人

1人あたりのFAX代	￥	454 円
*但したかののFAX代は ￥ 455 円とする		



西日本電信電話株式会社
兵庫支店



662-0918

西宮市六湛寺町10-3

TEL 0120-747488

(基本料)
還付先: 〒812-0012
福岡市博多区 博多駅中央街
博多郵便局 私書箱112号

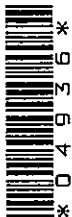

議会事務棟内
会派・ぜんしん 様



社用コード 101001211002 04956 04936 00*
NTT西日本料金請求書
(NTTWEST-BILL)

※電話番号をお確かめのうえ、お間違のないようお願いいたします。

料金お問合せ先 (無料)	0120-747488
※営業時間: 午前9時~午後5時 土曜・日曜・祝日・年末年始(12月29日~1月3日)は除きます。	
※携帯電話: PHSからもご利用いただけます。	
電話のご注文・お問合せは局番なしの「116」へ(無料)	携帯電話・PHSからは 0800-2000116へ(無料)
電話の故障は局番なしの「113」へ(無料)	携帯電話・PHSからは 0120-444113へ(無料)
フレッツサービス・ひかり電話に関するご注文・お問合せは 0120-116116へ(無料)	
フレッツサービス・ひかり電話に関する故障は 0120-248995へ(無料)	

2021年 5月18日発行

日ごろ、NTT西日本をご利用いただきましてありがとうございます。
裏面のお支払場所にこの請求書をご持参のうえ、お支払いください。
ご利用料金の内訳については、裏面をご覧ください。
※お支払期限後に支払われた場合は、年14.5%(1日当たり約0.04%)の
延滞利息をお支払いいただく場合もあります。

お客さま番号	ご請求年月	ご請求額 (Charge)	お支払期限 (Due Date)
ご請求番号	2021年 5月分	2,725 円	2021年 5月31日

ご請求の内訳	金額 (円)	お知らせ
NTT西日本ご利用分 (合計)	2,725 2,725	詳細については、「ご利用料金内訳書」をご覧ください。

●お支払い方法についてクレジットカード決済へ変更される場合は、右のQRコードをスマートフォン等で読み取り申込みフォームへお進みください。
※インターネット接続費用はご利用者自身の負担です。正常に読み取りできない場合は、下記URLをパソコンからご覧ください。
<http://www.ntt-west.co.jp/denwa/charge/payment/payment.html>
※お手続きには1~2ヶ月ほど要します。完了までの間は請求書でのお支払いとなります。予めご了承ください。
※今回の請求書のお支払いはクレジットカードでの引き落としができませんので、裏面のお支払い場所にご持参のうえ、お支払いください。



※下の部分を切り取り、裏面の各お支払場所にてお支払い願います。 <切り取り線>

社用コード 04936

ご利用料金内訳書

お客さま番号

料金内訳名	金額 (円)	税区分	ご利用期間等のお知らせ
【NTT西日本ご利用分】			
回線使用料 (基本料) (事務用)	2,400	合算	4月 1日~ 4月30日
ダイヤル通話料	54	合算	4月 1日~ 4月30日。なお前月分は27円でした。
IP電話への通話料	21	合算	4月 1日~ 4月30日。なお前月分は0円でした。
ユニバーサルサービス料	3	合算	1番号分のご請求となります。
消費税相当額	247		
(内訳) 消費税相当額 (合算分)	(247)		合算表示の料金を合計した2,478円に10%を乗じて算出しています。
(合計)	2,725		

会派FAX代支払証明書

2021.5 月分請求額 ￥ 2,674 円

請求対象者 6 人

1人あたりのFAX代	￥	446 円
*但したかののFAX代は ￥ 444 円とする		

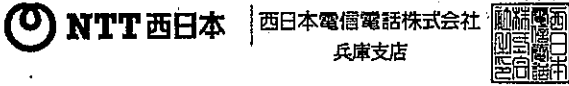

662-0918
西宮市六湛寺町10-3

TEL 0120-747488
(無料)
選付先: 千812-0012
福岡市博多区 博多駅中央街
博多郵便局 私書箱112号



議会事務棟内
会派・ぜんしん 様



社用コード 101001211002 09063 09032 00*
NTT西日本料金請求書
(NTTWEST-Bill)

※電話番号をお確かめのうえ、お間違えのないようお願いいたします。

料金お問合せ先 (無料)	0120-747488
※営業時間: 午前9時~午後5時 土曜・日曜・祝日・年末年始(12月29日~1月3日)は休みです。 ※携帯電話・PHSからもご利用いただけます。	
電話のご注文・お問合せは局番なしの「116」へ(無料)	携帯電話・PHSからは 0800-2000116へ(無料)
電話の故障は局番なしの「113」へ(無料)	携帯電話・PHSからは 0120-444113へ(無料)
フレッツサービス・ひかり電話に関するご注文・お問合せは 0120-116116へ(無料)	
フレッツサービス・ひかり電話に関する故障は 0120-248995へ(無料)	

2021年 6月 17日発行

日ごろ、NTT西日本をご利用いただきましてありがとうございます。
裏面のお支払場所にご請求書をご持参のうえ、お支払いください。
ご利用料金の内訳については、裏面をご覧ください。
※お支払期限後に支払われた場合は、年14.5%(1日当たり約0.04%)の
延滞利息をお支払いいただく場合もあります。

お客さま番号	ご請求年月	ご請求額 (Charge)	お支払期限 (Due Date)
ご請求番号	2021年 6月分	2,674 円	2021年 6月 30日

ご請求の内訳	金額 (円)	お知らせ
NTT西日本ご利用分 (合計)	2,674 2,674	詳細については、「ご利用料金内訳書」をご覧ください。

●お支払い方法についてクレジットカード決済へ変更される場合は、右のQRコードをスマートフォン等で読み取り申込みフォームへお進みください。
※インターネット接続費用はご利用者自身の負担です。正常に読み取りできない場合は、下記URLをパソコンからご覧ください。
<http://www.ntt-west.co.jp/denwa/charge/payment/payment.html>
※お手続きには1~2ヶ月ほど要します。完了までの間は請求書でのお支払いとなります。予めご了承ください。
※今回の請求書のお支払いはクレジットカードでの引き落としができませんので、裏面のお支払い場所にご請求書をご持参のうえ、お支払いください。



下の部分を切り取り、裏面の各お支払場所にてお支払い願います。 <切り取り線>

社用コード 09032 **ご利用料金内訳書** お客さま番号

料金内訳名	金額 (円)	税区分	ご利用期間等のお知らせ
【NTT西日本ご利用分】			
回線使用料 (基本料) (事務用)	2,400	合算	5月 1日~ 5月31日
ダイヤル通話料	28	合算	5月 1日~ 5月31日。なお前月分は54円でした。
ユニバーサルサービス料	3	合算	1番号分のご請求となります。
消費税相当額	243		
(内訳) 消費税相当額 (合算分)	(243)		合算表示の料金を合計した2,431円に10%を乗じて算出しています。
(合計)	2,674		

会派FAX代支払証明書

2021.6 月分請求額 ¥ 2,663 円

請求対象者 6 人

1人あたりのFAX代	¥	444 円
*但したかののFAX代は ¥ 443 円とする		

請求書コピー



西日本電信電話株式会社
兵庫支店



662-0918

西宮市六湛寺町10-3

議会事務棟内
会派・ぜんしん 様



TEL (無料) 0120-747488

選付先: 千812-0012

福岡市博多区 博多駅中央街

博多郵便局 私書箱112号



社用コード 101001211002 04927 04907 00*

NTT西日本料金請求書
(NTTWEST-Bill)

2021年 7月 20日発行

日ごろ、NTT西日本をご利用いただきましてありがとうございます。
裏面のお支払場所にこの請求書をご持参のうえ、お支払いください。
ご利用料金の内訳については、裏面をご覧ください。
※お支払期限後に支払われた場合は、年14.5%(1日当たり約0.04%)の
延滞利息をお支払いいただく場合もあります。

※電話番号をお確かめのうえ、お間違えのないようお願いいたします。

料金お問合せ先 (無料)	0120-747488
※営業時間: 午前9時~午後5時、土曜・日曜・休日・年末年始(12月29日~1月3日)は除きます。 ※携帯電話: PHSからもご利用いただけます。	
電話のご注文・お問合せは局番なしの「116」へ(無料)	携帯電話・PHSからは 0800-2000116へ(無料)
電話の故障は局番なしの「113」へ(無料)	携帯電話・PHSからは 0120-444113へ(無料)
フレッツサービス・ひかり電話に関するご注文・お問合せは	0120-116116へ(無料)
フレッツサービス・ひかり電話に関する故障は	0120-248995へ(無料)

お客さま番号	ご請求年月	ご請求額 (Charge)	お支払期限 (Due Date)
ご請求番号	2021年 7月分	2,663 円	2021年 8月 2日

ご請求の内訳	金額 (円)	お知らせ
NTT西日本ご利用分 (合計)	2,663	詳細については、「ご利用料金内訳書」をご覧ください。
	2,663	

●お支払い方法についてクレジットカード決済へ変更される場合は、右のQRコードをスマートフォン等で読み取り申込みフォームへお進みください。
※インターネット接続費用はご利用者自身の負担です。正常に読み取りできない場合は、下記URLをパソコンからご覧ください。
<http://www.ntt-west.co.jp/denwa/charge/payment/payment.html>
※お手続きには1~2ヶ月ほど要します。完了までの間は請求書でのお支払いとなります。予めご了承ください。
※今回の請求書のお支払いはクレジットカードでの引き落としができませんので、裏面のお支払い場所にご持参のうえ、お支払いください。



下の部分を切り取り、裏面の各お支払場所にてお支払い願います。 <切り取り線>

社用コード 04907

ご利用料金内訳書

お客さま番号

料金内訳名	金額 (円)	税区分	ご利用期間等のお知らせ
【NTT西日本ご利用分】			
回線使用料 (基本料) (事務用)	2,400	合算	6月 1日~ 6月30日
ダイヤル通話料	18	合算	6月 1日~ 6月30日。なお前月分は28円でした。
ユニバーサルサービス料他	3	合算	1番号分のご請求となります。
消費税相当額	242		
(内訳) 消費税相当額 (合算分)	(242)		合算表示の料金を合計した2,421円に10%を乗じて算出しています。
(合計)	2,663		

会派FAX代支払証明書

2021.7 月分請求額 ￥ 2,653 円

請求対象者 6 人

1人あたりのFAX代	￥	442 円
*但したかこのFAX代は ￥ 443 円とする		

請求書コピー



西日本電信電話株式会社
兵庫支店



662-0918

西宮市六湛寺町10-3

TEL 0120-747488

(原料)
還付先: 〒812-0012
福岡市博多区 博多駅中央街
博多郵便局 私書箱112号



議会事務棟内
会派・ぜんしん 様

社用 101001211002 08404 08379 00*

コード
NTT西日本料金請求書
(NTTWEST-Bill)



2021年 8月18日発行

日ごろ、NTT西日本をご利用いただきましてありがとうございます。
裏面のお支払場所にご請求書をご持参のうえ、お支払いください。
ご利用料金の内訳については、裏面をご覧ください。
※お支払期限後に支払われた場合は、年14.5%(1日当たり約0.04%)の
延滞利息をお支払いいただく場合もあります。

※電話番号をお確かめのうえ、お間違のないようお願いいたします。

料金お問合せ先	(無料)
0120-747488	
<small>※営業時間: 午前9時~午後5時(土曜・日曜・祝日・年末年始(12月29日~1月3日)は除きます。)</small>	
<small>※携帯電話: PHSからもご利用いただけます。</small>	
電話のご注文・お問合せは局番なしの「116」へ(無料)	携帯電話・PHSからは 0800-2000116へ(無料)
電話の故障は局番なしの「113」へ(無料)	携帯電話・PHSからは 0120-444113へ(無料)
フレッツサービス・ひかり電話に関するご注文・お問合せは	0120-116116へ(無料)
フレッツサービス・ひかり電話に関する故障は	0120-248995へ(無料)

お客さま番号	ご請求年月	ご請求額 (Charge)	お支払期限 (Due Date)
ご請求番号	2021年 8月分	2,653 円	2021年 8月 31日

ご請求の内訳	金額 (円)	お知らせ
NTT西日本ご利用分 (合計)	2,653 2,653	詳細については、「ご利用料金内訳書」をご覧ください。

●お支払い方法についてクレジットカード決済へ変更される場合は、右のQRコードをスマートフォン等で読み取り申込みフォームへお進みください。
※インターネット接続費用はご利用者自身の負担です。正常に読み取りできない場合は、下記URLをパソコンからご覧ください。
<http://www.ntt-west.co.jp/denwa/charge/payment/payment.html>
※お手続きには1~2ヶ月ほど要します。完了までの間は請求書でのお支払いとなります。予めご了承ください。
※今回の請求書のお支払いはクレジットカードでの引き落としができませんので、裏面のお支払い場所にご請求書をご持参のうえ、お支払いください。



下の部分を切り取り、裏面の各お支払場所にてお支払い願います。 <切り取り線>

社用コード 08379

ご利用料金内訳書

お客さま番号

料金内訳名	金額 (円)	税区分	ご利用期間等のお知らせ
【NTT西日本ご利用分】			
回線使用料(基本料)(事務用)	2,400	合算	7月1日~7月31日
ダイヤル通話料	8	合算	7月1日~7月31日。なお前月分は18円でした。
ユニバーサルサービス料他	4	合算	1番号分のご請求となります。
消費税相当額	241		
(内訳) 消費税相当額(合算分)	(241)		合算表示の料金を合計した2,412円に10%を乗じて算出しています。
(合計)	2,653		

会派FAX代支払証明書

2021.8 月分請求額 ¥ 2,664 円

請求対象者 6 人

1人あたりのFAX代 ¥ 444 円

請求書コピー

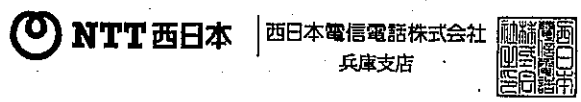

TEL (原科) 0120-747488
 選付先: 〒812-0012
 福岡市博多区 博多駅中央街
 博多郵便局 私書箱112号



社用コード 101001211002 03932 03914 00*
 NTT西日本料金請求書 (NTTWEST-Bill)

662-0918

西宮市六湛寺町10-3

議会議務棟内
 会派・ぜんしん 様



2021年 9月 16日発行

日ごろ、NTT西日本をご利用いただきましてありがとうございます。
 裏面のお支払場所にこの請求書をご持参のうえ、お支払いください。
 ご利用料金の内訳については、裏面をご覧ください。
 ※お支払期限後に支払われた場合は、年14.5%(1日当たり約0.04%)の
 延滞利息をお支払いいただく場合もあります。

※電話番号をお確かめのうえ、お間違えのないようお願いいたします。

料金お問合せ先 (無料)
0120-747488

※営業時間: 午前9時~午後5時(土曜・日曜・祭日・年末年始(12月29日~1月3日)は除きます)
 ※携帯電話: PHSからもご利用いただけます。

電話のご注文・お問合せは局番なしの「116」へ(無料) 携帯電話・PHSからは 0800-2000116へ(無料)
 電話の故障は局番なしの「113」へ(無料) 携帯電話・PHSからは 0120-444113へ(無料)
 フレッツサービス・ひかり電話に関するご注文・お問合せは 0120-116116へ(無料)
 フレッツサービス・ひかり電話に関する故障は 0120-248995へ(無料)

お客さま番号 ご請求番号	ご請求年月 2021年 9月分	ご請求額 (Charge) 2,664 円	お支払期限 (Due Date) 2021年 9月 30日
-----------------	--------------------	--------------------------	----------------------------------

ご請求の内訳	金額 (円)	お知らせ
NTT西日本ご利用分 (合計)	2,664 2,664	詳細については、「ご利用料金内訳書」をご覧ください。

●お支払い方法についてクレジットカード決済へ変更される場合は、右のQRコードをスマートフォン等で読み取り申込みフォームへお進みください。
 ※インターネット接続費用はご利用者自身の負担です。正常に読み取りできない場合は、下記URLをパソコンからご覧ください。
<http://www.ntt-west.co.jp/denwa/charge/payment/payment.html>
 ※お手続きには1~2ヶ月ほど要します。完了までの間は請求書でのお支払いとなります。予めご了承ください。
 ※今回の請求書のお支払いはクレジットカードでの引き落としができませんので、裏面のお支払い場所にご持参のうえ、お支払いください。



社用コード 03914 **ご利用料金内訳書** お客さま番号 [REDACTED]

料金内訳名	金額 (円)	税区分	ご利用期間等のお知らせ
【NTT西日本ご利用分】			
回線使用料(基本料)(事務用)	2,400	合算	8月 1日~ 8月31日
ダイヤル通話料	18	合算	8月 1日~ 8月31日。なお前月分は8円でした。
ユニバーサルサービス料他	4	合算	1番号分のご請求となります。
消費税相当額	242		
(内訳) 消費税相当額 (合算分)	(242)		合算表示の料金を合計した2,422円に10%を乗じて算出しています。
(合計)	2,664		

会派FAX代支払証明書

2021.9 月分請求額 ¥ 2,644 円

請求対象者 6 人

1人あたりのFAX代	¥	441 円
*但したかののFAX代は ¥ 439 円とする		

請求書コピー



西日本電信電話株式会社
兵庫支店



662-0918

西宮市六湛寺町10-3

議会事務棟内
会派・ぜんしん 様



TEL 0120-747488

(無料)

還付先: 千812-0012

福岡市博多区 博多駅中央街

博多郵便局 私書箱112号

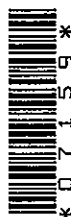

社用コード 101001211002 07184 07159 00*

NTT西日本料金請求書
(NTTWEST-Bill)

2021年10月19日発行

日ごろ、NTT西日本をご利用いただきましてありがとうございます。
裏面のお支払場所にこの請求書をご持参のうえ、お支払いください。
ご利用料金の内訳については、裏面をご覧ください。
※お支払期限後に支払われた場合は、年14.5%(1日当たり約0.04%)の
延滞利息をお支払いいただく場合もあります。

※電話番号をお確かめのうえ、お間違えのないようお願いいたします。

料金お問合せ先	(無料)
0120-747488	
*営業時間: 午前9時~午後5時(土曜・日曜・祝日・年末年始(12月29日~1月3日))は除きます。 *携帯電話: PHSからもご利用いただけます。	
電話のご注文・お問合せは局番なしの「116」へ(無料)	携帯電話・PHSからは 0800-2000116へ(無料)
電話の故障は局番なしの「113」へ(無料)	携帯電話・PHSからは 0120-444113へ(無料)
フレッツサービス・ひかり電話に関するご注文・お問合せは	0120-116116へ(無料)
フレッツサービス・ひかり電話に関する故障は	0120-248995へ(無料)

お客さま番号	ご請求年月	ご請求額 (Charge)	お支払期限 (Due Date)
ご請求番号	2021年10月分	2,644 円	2021年11月1日

ご請求の内訳	金額 (円)	お知らせ
NTT西日本ご利用分 (合計)	2,644 2,644	詳細については、「ご利用料金内訳書」をご覧ください。

●お支払い方法についてクレジットカード決済へ変更される場合は、右のQRコードをスマートフォン等で読み取り申込みフォームへお進みください。
※インターネット接続費用はご利用者自身の負担です。正常に読み取りできない場合は、下記URLをパソコンからご覧ください。
<http://www.ntt-west.co.jp/denwa/charge/payment/payment.html>
※お手続きには1~2ヶ月ほど要します。完了までの間は請求書でのお支払いとなります。予めご了承ください。
※今回の請求書のお支払いはクレジットカードでの引き落としができませんので、裏面のお支払い場所にご持参のうえ、お支払いください。



下の部分を切り取り、裏面の各お支払場所にてお支払い願います。 <切り取り線>

社用コード 07159

ご利用料金内訳書

お客さま番号

料金内訳名	金額 (円)	税区分	ご利用期間等のお知らせ
【NTT西日本ご利用分】			
回線使用料(基本料)(事務用)	2,400	合算	9月1日~9月30日
ユニバーサルサービス料他	4	合算	1番号分のご請求となります。
消費税相当額	240		
(内訳) 消費税相当額(合算分)	(240)		合算表示の料金を合計した2,404円に10%を乗じて算出しています。
(合計)	2,644		

会派FAX代支払証明書

2021.10 月分請求額 ￥ 2,644 円

請求対象者 6 人

1人あたりのFAX代	￥	441 円
*但したかののFAX代は ￥ 439 円とする		

請求書コピー



NTT西日本

西日本電信電話株式会社
兵庫支店



662-0918

西宮市六湛寺町10-3

TEL (基本料) 0120-747488

選付先: 〒812-0012

福岡市博多区 博多駅中央街

博多郵便局 私書箱112号

議会事務棟内

会派・ぜんしん 様



社用コード 101001211002 02725 02717 00*

NTT西日本料金請求書
(NTTWEST-Bill)

2021年11月17日発行

※電話番号をお確かめのうえ、お間違のないようお願いいたします。

料金お問合せ先 (無料)	0120-747488
*営業時間: 午前9時~午後5時 土曜・日曜・祝日・年末年始(12月29日~1月3日)は除きます。 *携帯電話・PHSからもご利用いただけます。	
電話のご注文・お問合せは局番なしの「116」へ(無料)	携帯電話・PHSからは 0800-2000116へ(無料)
電話の故障は局番なしの「113」へ(無料)	携帯電話・PHSからは 0120-444113へ(無料)
フレッツサービス・ひかり電話に関するご注文・お問合せは	0120-116116へ(無料)
フレッツサービス・ひかり電話に関する故障は	0120-248995へ(無料)

日ごろ、NTT西日本をご利用いただきましてありがとうございます。
裏面のお支払場所にご請求書をご持参のうえ、お支払いください。
ご利用料金の内訳については、裏面をご覧ください。
※お支払期限後に支払われた場合は、年14.5%(1日当たり約0.04%)の
延滞利息をお支払いいただく場合もあります。

お客さま番号	ご請求年月	ご請求額 (Charge)	お支払期限 (Due Date)
ご請求番号	2021年11月分	2,644 円	2021年11月30日

ご請求の内訳	金額 (円)	お知らせ
NTT西日本ご利用分 (合計)	2,644 2,644	詳細については、「ご利用料金内訳書」をご覧ください。

●お支払い方法についてクレジットカード決済へ変更される場合は、右のQRコードをスマートフォン等で読み取り申込みフォームへお進みください。
※インターネット接続費用はご利用者自身の負担です。正常に読み取りできない場合は、下記URLをパソコンからご覧ください。
<http://www.ntt-west.co.jp/denwa/charge/payment/payment.html>
※お手続きには1~2ヶ月ほど要します。完了までの間は請求書でのお支払いとなります。予めご了承ください。
※今回の請求書のお支払いはクレジットカードでの引き落としができませんので、裏面のお支払場所にご請求書をご持参のうえ、お支払いください。



↓下の部分を切り取り、裏面の各お支払場所にてお支払い願います。<切り取り線>-----

社用コード 02717

ご利用料金内訳書

お客さま番号

料金内訳名	金額 (円)	税区分	ご利用期間等のお知らせ
【NTT西日本ご利用分】			
回線使用料(基本料)(事務用)	2,400	合算	10月1日~10月31日
ユニバーサルサービス料他	4	合算	1番号分のご請求となります。
消費税相当額	240		
(内訳) 消費税相当額(合算分)	(240)		合算表示の料金を合計した2,404円に10%を乗じて算出しています。
(合計)	2,644		

会派FAX代支払証明書

2021.11 月分請求額 ￥ 2,690 円

請求対象者 6 人

1人あたりのFAX代	￥	448 円
* 但したかののFAX代は ￥ 450 円とする		

請求書コピー



西日本電信電話株式会社
兵庫支店



TEL (基本) 0120-747488

受付先: 〒812-0012

福岡市博多区 博多駅中央街

博多郵便局 私書箱112号



社用 101001211002 07062 07039 00*

NTT西日本料金請求書
(NTTWEST-Bill)

662-0918

西宮市六湛寺町10-3

議会事務棟内
会派・ぜんしん 様



※電話番号をお確かめのうえ、お間違のないようお願いいたします。

料金お問合せ先	(無料)
0120-747488	
<small>※営業時間: 午前9時~午後5時 土曜・日曜・祝日・年末年始(12月29日~1月3日)は除きます。 ※携帯電話: PHSからもご利用いただけます。</small>	
電話のご注文・お問合せは局番なしの「116」へ(無料)	携帯電話・PHSからは 0800-2000116へ(無料)
電話の故障は局番なしの「113」へ(無料)	携帯電話・PHSからは 0120-444113へ(無料)
フレッツサービス・ひかり電話に関するご注文・お問合せは	0120-116116へ(無料)
フレッツサービス・ひかり電話に関する故障は	0120-248995へ(無料)

2021年12月22日発行

日ごろ、NTT西日本をご利用いただきましてありがとうございます。
裏面のお支払場所にこの請求書をご持参のうえ、お支払いください。
ご利用料金の内訳については、裏面をご覧ください。
※お支払期限後に支払われた場合は、年14.5%(1日当たり約0.04%)の
延滞利息をお支払いいただく場合もあります。

お客さま番号	ご請求年月	ご請求額 (Charge)	お支払期限 (Due Date)
ご請求番号	2021年12月分	2,690 円	2022年1月4日
ご請求の内訳	金額 (円)	お知らせ	
NTT西日本ご利用分 (合計)	2,690 2,690	詳細については、「ご利用料金内訳書」をご覧ください。	

●お支払い方法についてクレジットカード決済へ変更される場合は、右のQRコードをスマートフォン等で読み取り申込みフォームへお進みください。
※インターネット接続費用はご利用者自身の負担です。正常に読み取りできない場合は、下記URLをパソコンからご覧ください。
<http://www.ntt-west.co.jp/denwa/charge/payment/payment.html>
※お手続きには1~2ヶ月ほど要します。完了までの間は請求書でのお支払いとなります。予めご了承ください。
※今回の請求書のお支払いはクレジットカードでの引き落としができませんので、裏面のお支払い場所にご持参のうえ、お支払いください。



↓下の部分を切り取り、裏面の各お支払場所にてお支払い願います。<切り取り線>

社用コード 07039

ご利用料金内訳書

お客さま番号

料金内訳名	金額 (円)	税区分	ご利用期間等のお知らせ
【NTT西日本ご利用分】			
回線使用料(基本料)(事務用)	2,400	合算	11月1日~11月30日
ダイヤル通話料	42	合算	11月1日~11月30日。なお前月分は0円でした。
ユニバーサルサービス料他	4	合算	1番号分のご請求となります。
消費税相当額	244		
(内訳) 消費税相当額(合算分)	(244)		合算表示の料金を合計した2,446円に10%を乗じて算出しています。
(合計)	2,690		65

会派FAX代支払証明書

2021.12 月分請求額 ￥ 2,671 円

請求対象者 6 人

1人あたりのFAX代 ￥ 445 円

* 但したかののFAX代は ￥ 446 円とする

請求書コピー



西日本電信電話株式会社
兵庫支店



662-0918

西宮市六湛寺町10-3

TEL 0120-747488

(無料)
選付先: 〒812-0012
福岡市博多区 博多駅中央街
博多郵便局 私書箱112号

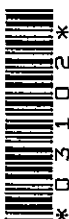

議会事務棟内
会派・ぜんしん 様



社用コード 101001211002 03111 03102 00*
NTT西日本料金請求書
(NTTWEST-Bill)

※電話番号をお確かめのうえ、お間違えのないようお願いいたします。

料金お問合せ先 (無料)	0120-747488
※営業時間: 午前9時~午後5時(土曜・日曜・年末年始(12月29日~1月3日)は除きます。) ※携帯電話: PHSからもご利用いただけます。	
電話のご注文・お問合せは局番なしの「116」へ(無料)	携帯電話・PHSからは 0800-2000116へ(無料)
電話の故障は局番なしの「113」へ(無料)	携帯電話・PHSからは 0120-444113へ(無料)
フレッツサービス・ひかり電話に関するご注文・お問合せは	0120-116116へ(無料)
フレッツサービス・ひかり電話に関する故障は	0120-248995へ(無料)

2022年 1月 18日発行

日ごろ、NTT西日本をご利用いただきましてありがとうございます。
裏面のお支払場所にこの請求書をご持参のうえ、お支払いください。
ご利用料金の内訳については、裏面をご覧ください。
※お支払期限後に支払われた場合は、年14.5%(1日当たり約0.04%)の
延滞利息をお支払いいただく場合もあります。

お客さま番号	ご請求年月	ご請求額 (Charge)	お支払期限 (Due Date)
ご請求番号	2022年 1月分	2,671 円	2022年 1月 31日

ご請求の内訳	金額 (円)	お知らせ
NTT西日本ご利用分 (合計)	2,671 2,671	詳細については、「ご利用料金内訳書」をご覧ください。

●お支払い方法についてクレジットカード決済へ変更される場合は、右のQRコードをスマートフォン等で読み取り申込みフォームへお進みください。
※インターネット接続費用はご利用者自身の負担です。正常に読み取りできない場合は、下記URLをパソコンからご覧ください。
<http://www.ntt-west.co.jp/denwa/charge/payment/payment.html>
※お手続きには1~2ヶ月ほど要します。完了までの間は請求書でのお支払いとなります。予めご了承ください。
※今回の請求書のお支払いはクレジットカードでの引き落としができませんので、裏面のお支払い場所にてこの請求書をご持参のうえ、お支払いください。



下の部分を切り取り、裏面の各お支払場所にてお支払い願います。 <切り取り線>

社用コード 03102

ご利用料金内訳書

お客さま番号

料金内訳名	金額 (円)	税区分	ご利用期間等のお知らせ
【NTT西日本ご利用分】			
回線使用料(基本料)(事務用)	2,400	合算	12月 1日~12月31日
ダイヤル通話料	25	合算	12月 1日~12月31日。なお前月分は42円でした。
ユニバーサルサービス料他	4	合算	1番号分のご請求となります。
消費税相当額	242		
(内訳) 消費税相当額(合算分)	(242)		合算表示の料金を合計した2,429円に10%を乗じて算出しています。
(合計)	2,671		

会派FAX代支払証明書

2022.1 月分請求額 ￥ 2,643 円

請求対象者 6 人

1人あたりのFAX代	￥	441 円
*但したかののFAX代は ￥ 438 円とする		

請求書コピー



西日本電信電話株式会社
兵庫支店



662-0918

西宮市六湛寺町10-3

TEL (無料) 0120-747488

還付先: 〒812-0012

福岡市博多区 博多駅中央街

博多郵便局 私書箱112号



議会事務棟内
会派・ぜんしん 様



社用コード 101001211002 08894 08870 00*

NTT西日本料金請求書
(NTTWEST-Bill)

2022年 2月 15日発行

日ごろ、NTT西日本をご利用いただきましてありがとうございます。
裏面のお支払場所にこの請求書をご持参のうえ、お支払いください。
ご利用料金の内訳については、裏面をご覧ください。
※お支払期限後に支払われた場合は、年14.5%(1日当たり約0.04%)の
延滞利息をお支払いいただく場合もあります。

※電話番号をお確かめのうえ、お間違のないようお願いいたします。

料金お問合せ先 (無料)	0120-747488
※営業時間: 午前9時~午後5時(土曜・日曜・祝日・年末年始(12月29日~1月3日)は除きます。)	
※携帯電話・PHSからもご利用いただけます。	
電話のご注文・お問合せは局番なしの「116」へ(無料)	携帯電話・PHSからは 0800-2000116へ(無料)
電話の故障は局番なしの「113」へ(無料)	携帯電話・PHSからは 0120-444113へ(無料)
プレッツサービス・ひかり電話に関するご注文・お問合せは 0120-116116へ(無料)	
プレッツサービス・ひかり電話に関する故障は 0120-248995へ(無料)	

お客さま番号	ご請求年月	ご請求額 (Charge)	お支払期限 (Due Date)
ご請求番号	2022年 2月分	2,643 円	2022年 2月 28日

ご請求の内訳	金額 (円)	お知らせ
NTT西日本ご利用分 (合計)	2,643 2,643	詳細については、「ご利用料金内訳書」をご覧ください。

●お支払い方法についてクレジットカード決済へ変更される場合は、右のQRコードをスマートフォン等で読み取り申込みフォームへお進みください。
※インターネット接続費用はご利用者自身の負担です。正常に読み取りできない場合は、下記URLをパソコンからご覧ください。
<http://www.ntt-west.co.jp/denwa/charge/payment/payment.html>
※お手続きには1~2ヶ月ほど要します。完了までの間は請求書でのお支払いとなります。予めご了承ください。
※今回の請求書のお支払いはクレジットカードでの引き落としができませんので、裏面のお支払い場所にこの請求書をご持参のうえ、お支払いください。



下の部分を切り取り、裏面の各お支払場所にてお支払い願います。 <切り取り線>

社用コード 08870 **ご利用料金内訳書** お客さま番号

料金内訳名	金額 (円)	税区分	ご利用期間等のお知らせ
【NTT西日本ご利用分】			
回線使用料(基本料)(事務用)	2,400	合算	1月 1日~ 1月31日
ユニバーサルサービス料他	3	合算	1番号分のご請求となります。
消費税相当額	240		
(内訳) 消費税相当額(合算分)	(240)		合算表示の料金を合計した2,403円に10%を乗じて算出しています。
(合計)	2,643		

会派FAX代支払証明書

2022.2 月分請求額 ￥ 2,679 円

請求対象者 6 人

1人あたりのFAX代	￥	447 円
*但したかののFAX代は ￥ 444 円とする		

請求書コピー



西日本電信電話株式会社
兵庫支店



662-0918

西宮市六湛寺町10-3

TEL 0120-747488

(無料) 選付先: 〒812-0012

福岡市博多区 博多駅中央街

博多郵便局 私書箱112号

議会事務棟内
会派・ぜんしん 様

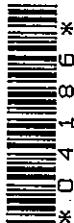

社用 101001211002 04200 04186 00*
コード

NTT西日本料金請求書
(NTTWEST-Bill)

*電話番号をお確かめのうえ、お間違のないようお願いいたします。

料金お問合せ先	(無料)
0120-747488	
*営業時間: 午前9時~午後5時(土曜・日曜・祝日・年末年始(12月29日~1月3日)は除きます。)	
*携帯電話・PHSからもご利用いただけます。	
電話のご注文・お問合せは局番なしの「116」へ(無料)	携帯電話・PHSからは 0800-2000116へ(無料)
電話の故障は局番なしの「113」へ(無料)	携帯電話・PHSからは 0120-444113へ(無料)
フレッツサービス・ひかり電話に関するご注文・お問合せは	0120-116116へ(無料)
フレッツサービス・ひかり電話に関する故障は	0120-248995へ(無料)

2022年 3月 17日発行

日ごろ、NTT西日本をご利用いただきましてありがとうございます。
裏面のお支払場所にこの請求書をご持参のうえ、お支払いください。
ご利用料金の内訳については、裏面をご覧ください。
※お支払期限後に支払われた場合は、年14.5%(1日当たり約0.04%)の
延滞利息をお支払いいただく場合もあります。

お客さま番号	ご請求年月	ご請求額 (Charge)	お支払期限 (Due Date)
ご請求番号	2022年 3月分	2,679 円	2022年 3月 31日

ご請求の内訳	金額 (円)	お知らせ
NTT西日本ご利用分 (合計)	2,679 2,679	詳細については、「ご利用料金内訳書」をご覧ください。

●お支払い方法についてクレジットカード決済へ変更される場合は、右のQRコードをスマートフォン等で読み取り申込みフォームへお進みください。
*インターネット接続費用はご利用者自身の負担です。正常に読み取りできない場合は、下記URLをパソコンからご覧ください。
<http://www.ntt-west.co.jp/denwa/charge/payment/payment.html>
*お手続きには1~2ヶ月ほど要します。完了までの間は請求書でのお支払いとなります。予めご了承ください。
*今回の請求書のお支払いはクレジットカードでの引き落としができませんので、裏面のお支払い場所にこの請求書をご持参のうえ、お支払いください。



下の部分を切り取り、裏面の各お支払場所にてお支払い願います。 <切り取り線>

社用コード 04186

ご利用料金内訳書

お客さま番号

料金内訳名	金額 (円)	税区分	ご利用期間等のお知らせ
【NTT西日本ご利用分】			
回線使用料(基本料)(事務用)	2,400	合算	2月 1日~ 2月28日
ダイヤル通話料	34	合算	2月 1日~ 2月28日。なお前月分は0円でした。
ユニバーサルサービス料他	2	合算	1番号分のご請求となります。
消費税相当額	243		
(内訳) 消費税相当額(合算分)	(243)		合算表示の料金を合計した2,436円に10%を乗じて算出しています。
(合計)	2,679		68

会派FAX代支払証明書

2022.3 月分請求額 ￥ 2,673 円

請求対象者 6 人

1人あたりのFAX代	￥	445 円
*但したかののFAX代は	￥	448 円とする

請求書コピー



西日本電信電話株式会社
兵庫支店



TEL 0120-747488

(無料)
運付先: 〒812-0012
福岡市博多区 博多駅中央街
博多郵便局 私書箱112号



社用コード 101001211002 08725 08704 00*
NTT西日本料金請求書
(NTTWEST-Bill)

662-0918

西宮市六瀬寺町10-3

議会事務棟内
会派・ぜんしん 様



2022年 4月 17日発行

日ごろ、NTT西日本をご利用いただきましてありがとうございます。
裏面のお支払場所にこの請求書をご持参のうえ、お支払いください。
ご利用料金の内訳については、裏面をご覧ください。
※お支払期限後に支払われた場合は、年14.5%(1日当たり約0.04%)の
延滞利息をお支払いいただく場合もあります。

※電話番号をお確かめのうえ、お間違のないようお願いいたします。

料金お問合せ先	(無料)
0120-747488	
※営業時間: 午前9時~午後5時 土曜・日曜・祝日・年末年始(12月29日~1月3日)は休みます。 ※携帯電話: PHSからもご利用いただけます。	
電話のご注文・お問合せは局番なしの「116」へ(無料)	携帯電話・PHSからは 0800-2000116へ(無料)
電話の故障は局番なしの「113」へ(無料)	携帯電話・PHSからは 0120-444113へ(無料)
フレッツサービス・ひかり電話に関するご注文・お問合せは 0120-116116へ(無料)	
フレッツサービス・ひかり電話に関する故障は 0120-248995へ(無料)	

お客さま番号 ご請求番号	ご請求年月 2022年 4月分	ご請求額 (Charge) 2,673 円	お支払期限 (Due Date) 2022年 5月 2日
-----------------	--------------------	--------------------------	---------------------------------

ご請求の内訳	金額 (円)	お知らせ
NTT西日本ご利用分 (合計)	2,673 2,673	詳細については、「ご利用料金内訳書」をご覧ください。

●お支払い方法についてクレジットカード決済へ変更される場合は、右のQRコードをスマートフォン等で読み取り申込みフォームへお進みください。
※インターネット接続費用はご利用者自身の負担です。正常に読み取りできない場合は、下記URLをパソコンからご覧ください。
<http://www.ntt-west.co.jp/denwa/charge/payment/payment.html>
※お手続きには1~2ヶ月ほど要します。完了までの間は請求書でのお支払いとなります。予めご了承ください。
※今回の請求書のお支払いはクレジットカードでの引き落としができませんので、裏面のお支払い場所にご持参のうえ、お支払いください。



↓下の部分を切り取り、裏面の各お支払場所にてお支払い願います。<切り取り線>

社用コード 08704

ご利用料金内訳書

お客さま番号

1 ページ

料金内訳名	金額 (円)	税区分	ご利用期間等のお知らせ
【NTT西日本ご利用分】			
回線使用料(基本料)(事務用)	2,400	合算	3月 1日~ 3月31日
ダイヤル通話料	28	合算	3月 1日~ 3月31日。なお前月分は34円でした。
ユニバーサルサービス料他	2	合算	1番号分のご請求となります。
消費税相当額	243		
(内訳) 消費税相当額(合算分)	(243)		合算表示の料金を合計した2,430円に10%を乗じて算出しています。
(合計)	2,673		

FAX代領収証(1)

電話料金等領収証 (Receipt)

ご請求番号

お客様氏名
会派・ぜんしん 様

金額
2021年 5月分
¥2,725

うち、消費税相当額 247円

西日本電信電話株式会社

兵庫支店
お客様さまからの
料金お問合せ先 (無料)
0120-747488



(お客様さま)

4月分

電話料金等領収証 (Receipt)

ご請求番号

お客様氏名
会派・ぜんしん 様

金額
2021年 6月分
¥2,674

うち、消費税相当額 243円

西日本電信電話株式会社

兵庫支店
お客様さまからの
料金お問合せ先 (無料)
0120-747488

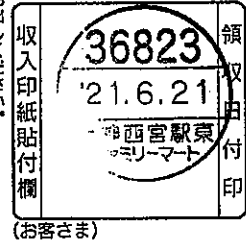

(お客様さま)

5月分

電話料金等領収証 (Receipt)

ご請求番号

お客様氏名
会派・ぜんしん 様

金額
2021年 7月分
¥2,663

うち、消費税相当額 242円

西日本電信電話株式会社

兵庫支店
お客様さまからの
料金お問合せ先 (無料)
0120-747488

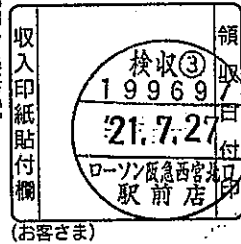

(お客様さま)

6月分

電話料金等領収証 (Receipt)

ご請求番号

お客様氏名
会派・ぜんしん 様

金額
2021年 8月分
¥2,653

うち、消費税相当額 241円

西日本電信電話株式会社

兵庫支店
お客様さまからの
料金お問合せ先 (無料)
0120-747488



(お客様さま)

7月分

電話料金等領収証 (Receipt)

ご請求番号

お客様氏名
会派・ぜんしん 様

金額
2021年 9月分
¥2,664

うち、消費税相当額 242円

西日本電信電話株式会社

兵庫支店
お客様さまからの
料金お問合せ先 (無料)
0120-747488



(お客様さま)

8月分

電話料金等領収証 (Receipt)

ご請求番号

お客様氏名
会派・ぜんしん 様

金額
2021年 10月分
¥2,644

うち、消費税相当額 240円

西日本電信電話株式会社

兵庫支店
お客様さまからの
料金お問合せ先 (無料)
0120-747488

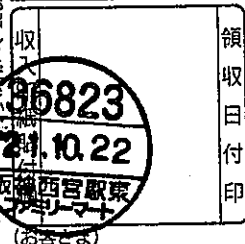

(お客様さま)

9月分

電話料金等領収証 (Receipt)

ご請求番号

お客様氏名
会派・ぜんしん 様

金額
2021年 11月分
¥2,644

うち、消費税相当額 240円

西日本電信電話株式会社

兵庫支店
お客様さまからの
料金お問合せ先 (無料)
0120-747488



(お客様さま)

10月分

電話料金等領収証 (Receipt)

ご請求番号

お客様氏名
会派・ぜんしん 様

金額
2021年 12月分
¥2,690

うち、消費税相当額 244円

西日本電信電話株式会社

兵庫支店
お客様さまからの
料金お問合せ先 (無料)
0120-747488



(お客様さま)

11月分

FAX代領収証(2)

電話料金等領収証 (Receipt)

ご請求番号
[REDACTED]

お客さま氏名
会派・ぜんしん 様

金額
2022年 1月分
¥2,671
うち、消費税相当額 242円

西日本電信電話株式会社

兵庫支店
お客さまからの
料金お問合せ先 (無料)
0120-747488

収入印紙貼付欄
領収日付印
36823
22.1.25
甲東園駅前
ファミリマート

(お客さま)

12月分

電話料金等領収証 (Receipt)

ご請求番号
[REDACTED]

お客さま氏名
会派・ぜんしん 様

金額
2022年 2月分
¥2,643
うち、消費税相当額 240円

西日本電信電話株式会社

兵庫支店
お客さまからの
料金お問合せ先 (無料)
0120-747488

収入印紙貼付欄
領収日付印
36732
22.2.18
甲東園駅前
ファミリマート

(お客さま)

1月分

電話料金等領収証 (Receipt)

ご請求番号
[REDACTED]

お客さま氏名
会派・ぜんしん 様

金額
2022年 3月分
¥2,679
うち、消費税相当額 243円

西日本電信電話株式会社

兵庫支店
お客さまからの
料金お問合せ先 (無料)
0120-747488

収入印紙貼付欄
領収日付印
36823
22.3.23
甲東園駅前
ファミリマート

(お客さま)

2月分

電話料金等領収証 (Receipt)

ご請求番号
[REDACTED]

お客さま氏名
会派・ぜんしん 様

金額
2022年 4月分
¥2,673
うち、消費税相当額 243円

西日本電信電話株式会社

兵庫支店
お客さまからの
料金お問合せ先 (無料)
0120-747488

収入印紙貼付欄
領収日付印
36732
22.4.21
甲東園駅前
ファミリマート

(お客さま)

3月分

(様式1)

項目別集計表

(令和3年度)

項目番号	項目名			
7	事務費			
年月日	内 容	支 出 額 (充 当 額)	備 考	整理番号 又は 領収書番号
R3. 4. 30	会派控室コピー料金	3,622 円		7-1
R3. 5. 31	会派控室コピー料金	5,445 円		7-2
R3. 6. 30	会派控室コピー料金	4,022 円		7-3
2021/7//31	会派控室コピー料金	4,020 円		7-4
R3. 8. 31	会派控室コピー料金	4,497 円		7-5
R3. 9. 30	会派控室コピー料金	6,851 円		7-6
R3. 10. 31	会派控室コピー料金	4,278 円		7-7
R3. 11. 30	会派控室コピー料金	3,995 円		7-8
R3. 12. 31	会派控室コピー料金	3,548 円		7-9
R4. 1. 31	会派控室コピー料金	3,537 円		7-10
R4. 2. 28	会派控室コピー料金	4,132 円		7-11
R4. 3. 31	会派控室コピー料金	4,565 円		7-12
合 計		52,512 円		

※ 領収書は項目別に整理し、この集計表を表紙としてください。

(様式7)

領 収 書 等 貼 付 用 紙

整理番号	7
項 目 ※該当する項目 一つに☑する	<input type="checkbox"/> 1:調査研究費 <input type="checkbox"/> 2:研修・会議費 <input type="checkbox"/> 3:広報・広聴費 <input type="checkbox"/> 4:資料購入費 <input type="checkbox"/> 5:交通・通信費 <input type="checkbox"/> 6:人件費 <input checked="" type="checkbox"/> 7:事務費 <input type="checkbox"/> 8:事務所費
備 考 (按分率等)	
支出年月日	2021年 4月 30日 ~ 2022年 3月 31日
別紙 (計13枚)	

- ※ 重ねないで4隅をのりづけし、必要記載事項を消さないように注意してください。
- ※ 原則として、枠からはみ出さない範囲で、同じ経費項目の領収書は可能な限り複数枚をまとめて貼って下さい。ただし活動記録簿を伴う支出は、活動記録簿ごとにまとめて下さい。
- ※ 領収書の横に領収書番号を記入してください。 ※ 整理番号欄は、必要に応じて適宜使用してください。

会派コピー代支払証明書

2021.4 月分請求額 ￥ 21,732 円

合計金額	￥	21,732 円
------	---	----------

請求対象者 6 人

1人あたりのコピー代	￥	3,622 円
------------	---	---------

コピー機リース料金	￥	11,232 円
2021/3/21-2021/4/20コピー代	￥	10,500 円

請求書コピー

会派・ぜんしん 様 **請求書**

発行日：2021年04月22日
請求書番号：810421-0053298

富士フイルムビジネスインベーションジャパン



今回ご請求額 10,500円

毎度お引立を賜りありがとうございます。上記のとおりご請求申し上げます。
ご請求内容のお問合わせ、ご請求の住所、部課名、届け日の変更の際は、下記にご連絡をお願いいたします。

お問合せ番号： [redacted] 電話：0120-069-840

【お知らせ】富士ゼロックスおよび販売会社・関連会社は
2021年4月1日に社名が変わりました。4月以降は口座
振替時の表示社名が変わりますが、金融機関に関してお客様
に実施していただくことはありません。

お支払約束日	2021年05月20日
お支払方法	口座振替
金融機関名	三井住友銀行
本・支店名	西宮支店
預金種目/口座番号	普通預金 / *****(省略)****
指定口座名	上記、お支払約束日に口座より引落しさせていただきます。

料金額目/品名	期間/送品NO	枚数/数量	単価	小計(円)	合計(円)
1 トータルサービス料金	2021/03/21-2021/04/20				9546
2 黒モノ	1カット以上	253	2.00	5106	
3 クリエイション	1カット以上	253	15.00	3795	
4 フルカラー	1カット以上	43	15.00	645	
5 ご使用合計		2849			
6 【代金/料金合計】					9546
7 【消費税および地方消費税(10%)】					954
8 【今回ご請求額】					10500
*ご利用機種/機械番号: DocuCentre-V C2263 CPFS-4T 446681					
12 (今回) (前回) (テスト) (ミス) 2021/03/21-2021/04/20					
13 1 (93175) (90596) (0) (26) 設置先: 会派・ぜんしん					
14 2 (16657) (1640) (0) (3)					
15 3 (3254) (3210) (0) (1)					

16500 00908 [redacted] 20 0430 0C9 3 1 備考:
A-011356 0000 [redacted] 510 1NK 0000 12502030

会派コピー代支払証明書

2021.5 月分請求額 ￥ 32,660 円

合計金額	￥	32,660 円
------	---	----------

請求対象者 6 人

1人あたりのコピー代	￥	5,443 円
------------	---	---------

*但したかののコピー代は ￥ 5,445 円とする

コピー機リース料金	￥	11,232 円
2021/4/21-2021/5/20コピー代	￥	21,428 円

請求書コピー

請求書

発行日：2021年05月24日
請求書番号：810521-0061503

会派・ぜんしん 様

富士フイルムビジネスインノベーションジャパン株式会社

今回請求額 21,428円

毎度お引立を賜りありがとうございます。上記のとおりご請求申し上げます。
ご請求内容のお問合わせ、ご請求の住所、部課名、届け日の変更の際は、下記にご連絡をお願いいたします。

お問合せ番号： [redacted] 電話：0120-069-840

【お知らせ】富士ゼロックスおよび販売会社・関連会社は
2021年4月1日に社名が変わりました。4月以降は口座
振替時の表示社名が変わりますが、金融機関に関してお客様
に実施していただくことはありません。

お支払約束日	2021年06月21日
お支払方法	口座振替
金融機関名	三井住友銀行
本・支店名	西宮支店
預金種目/口座番号	普通預金 / *****
指定口座名	上記、お支払約束日に口座より引落しさせていただきます。

料金額目/品名	期間/送品NO	枚数/枚数	単価	小計(円)	合計(円)
1 トータルサービス料金	2021/04/21-2021/05/20				19480
2 馬車モード	1カウント以上	4760	2.00	9520	
3 クリエイション	1カウント以上	581	15.00	8715	
4 アルファ	1カウント以上	83	15.00	1245	
5 ご使用合計		5424			
6					
7 【代金/料金合計】					19480
8 【消費税および地方消費税(10%)】					1948
9 【今回ご請求額】					21428
10					
11 ※ご利用機種/機械番号:DocuCentre-V C2263 CPFS-4T 446681					
12 今回 前回 (テスト) (テスト)	2021/04/21-2021/05/20				
13 1 (97984) (93175) (0) (49)					
14 2 (17244) (16657) (0) (6)					
15 3 (3338) (3254) (0) (1)					
16					
17					
18					
19					
20					
21					
22					
23					
24					
25					
26					
27					
28					

16500 00908 [redacted] 20 0531 OC9
A-011973 0000 [redacted] 510 1NK 0000 12502030

3 1 備考:

H1F003

会派コピー代支払証明書

2021.6 月分請求額 ￥ 24,127 円

合計金額	￥	24,127 円
------	---	----------

請求対象者 6 人

1人あたりのコピー代	￥	4,021 円
------------	---	---------

* 但したかののコピー代は ￥ 4,022 円とする

コピー機リース料金	￥	11,232 円
2021/5/21-2021/6/20コピー代	￥	12,895 円

請求書コピー

請求書

発行日：2021年06月22日
請求番号：810621-0069240

会派・せんしん

様

富士フイルムビジネスインベーションジャパン



今回ご請求額 12,895円

毎度お引立を賜りありがとうございます。上記のとおりご請求申し上げます。
ご請求内容のお問合わせ、ご請求の住所、部課名、届け日の変更の際は、下記にご連絡をお願いいたします。

お問合せ番号： [redacted] 電話：0120-069-840

【お知らせ】富士ゼロックスおよび販売会社・関連会社は
2021年4月1日に社名が変わりました。4月以降は口座
振替時の表示社名が変わりますが、金融機関に関してお客様
に実施していただくことはありません。

お支払約束手	2021年07月20日
お支払方法	口座振替
金融機関名	三井住友銀行
本・支店名	西宮支店
預金種目/口座番号	普通預金 / *****
指定口座名	上記、お支払約束手日に口座より 引落しさせていただきます。

料金額目/品名	期間/送品NO	枚数/数量	単価	小計(円)	合計(円)
1 トータルサービス料金	2021/05/21-2021/06/20				11723
2 無モード	1カット以上	3394	2.00	6788	
3 クレイション	1カット以上	275	15.00	4125	
4 フルカラー	1カット以上	54	15.00	810	
5 ご使用合計		3723			
6					
7 【代金/料金合計】					11723
8 【消費税および地方消費税(10%)】					1172
9 【今回ご請求額】					12895
10					
11 ※ご利用機種/機械番号:DocuCentre-V C2263 CPFS-4T 446681					
12 (今回) (前回) (テスト) (ミス) 2021/05/21-2021/06/20					
13 1 (101413) (97984) (0) (95)					
14 2 (17522) (17244) (0) (3)					
15 3 (3393) (3338) (0) (1)					
16					
17					
18					
19					
20					
21					
22					
23					
24					
25					
26					
27					
28					

16500 00908 [redacted] 20 0630 0C9
A-014724 0000 [redacted] 510 1NK 0000 12502030

3 1 備考:

H1F003

7-4

会派コピー代支払証明書

2021.7 月分請求額 ￥ 24,120 円

合計金額	￥	24,120 円
------	---	----------

請求対象者 6 人

1人あたりのコピー代	￥	4,020 円
------------	---	---------

コピー機リース料金	￥	11,232 円
2021/6/21-2021/7/20コピー代	￥	12,888 円

請求書コピー

請求書

発行日：2021年07月26日
請求書番号：810721-0054156

会派・ぜんしん

様

富士フィルムビジネスイノベーションジャパン



今回ご請求額 12,888円

毎度お引立を賜りありがとうございます。上記のとおりご請求申し上げます。
ご請求内容のお問合わせ、ご請求の住所、部課名、届け日の変更の際は、下記にご連絡をお願いいたします。

お問合せ番号： 電話：0120-069-840

お支払約束日	2021年08月20日
お支払方法	口座振替
金融機関名	三井住友銀行
本支店名	西宮支店
預金種目/口座番号	普通預金 / *****
指定口座名	上記、お支払約束日に口座より引落しさせていただきます。

1	料金項目/品名	期間/送品NO	枚数/数量	単価	小計(円)	合計(円)
2	トータルサービス料金	2021/06/21-2021/07/20				11,717
3	黒モード	1枚/21以上	2671	2.00	5342	
4	クリエイション	1枚/21以上	416	15.00	6240	
5	フリカス	1枚/21以上	19	15.00	285	
6	ご使用合計		3096			
7	【代金/料金合計】					11,717
8	【消費税および地方消費税(10%)】					1,171
9	【今回ご請求額】					12,888
10	※ご利用機種/機械番号:DocuCentre-V C2263 CPFS-4T 446681					
11	(今回)	(前回)	(テスト)	(ミス)	2021/06/21-2021/07/20 設置先:会派・ぜんしん	
12	1 (10411)	1 (10141)	0 (0)	27 (27)		
13	2 (17943)	1 (17522)	0 (0)	5 (5)		
14	3 (3403)	1 (3393)	0 (0)	1 (1)		
15						
16						
17						
18						
19						
20						
21						
22						
23						
24						
25						
26						
27						
28						

16500 00908 20 0730 0C9
A-013895 0000 510 INK 0000 12502030

3 1 備考:

H1F003

会派コピー代支払証明書

2021.8 月分請求額 ￥ 26,987 円

合計金額	￥	26,987 円
------	---	----------

請求対象者 6 人

1人あたりのコピー代	￥	4,498 円
------------	---	---------

*但したかののコピー代は ￥ 4,497 円とする

コピー機リース料金	￥	11,232 円
2021/7/21-2021/8/20コピー代	￥	15,755 円

請求書コピー

会派・せんしん

請求書

発行日：2021年08月24日
請求書番号：810823-0054994

様

今回ご請求額 15,755円

富士フイルムビジネスインノベーションジャパン



毎度お引立を賜りありがとうございます。上記のとおりご請求申し上げます。
ご請求内容のお問合わせ、ご請求の住所、御署名、届け日の変更の際は、下記にご連絡をお願いいたします。

お問合わせ番号： 電話：0120-069-840

お支払約束手日	2021年09月21日
お支払方法	口座振替
金融機関名	三井住友銀行
本・支店名	西宮支店
預金種目/口座番号	普通預金 / *****
指定口座名	上記、お支払約束手日に口座より引落しさせていただきます。

料金額目/品名	期間	送品N.O.	枚数/数量	単価	小計(円)	合計(円)
1 トータルサービス料金	2021/07/21-2021/08/20					14323
2 馬モト	1カット以上		3344	2.00	6688	
3 クリエイション	1カット以上		486	15.00	7290	
4 フルカラー	1カット以上		23	150.00	3450	
5 ご使用合計			3853			
7 【代金/料金合計】						14323
8 【消費税および地方消費税(10%)】						1432
9 【今回ご請求額】						15755
*ご利用機種/機械番号:DocuCentre-V C2263 CPFS-4T 446681						
12	{ 今回 }	{ 前回 }	{ アス }	{ アス }	2021/07/21-2021/08/20	設置先: 会派・せんしん
13	1 (107489) (104111) (0) (34)					
14	2 (18434) (17945) (0) (5)					
15	3 (3427) (3409) (0) (1)					

16500 00908 20 0831 0C9
A-011615 0000 510 1NK 0000 12502030

3 1 備考:

MIF003

7-6

会派コピー代支払証明書

2021.9 月分請求額 ￥ 41,091 円

合計金額	￥	41,091 円
------	---	----------

請求対象者 6 人

1人あたりのコピー代	￥	6,848 円
------------	---	---------

*但したかののコピー代は ￥ 6,851 円とする

コピー機リース料金	￥	11,232 円
2021/8/21-2021/9/20コピー代	￥	29,859 円

請求書コピー

会派・ぜんしん

請求書

発行日：2021年09月22日
請求書番号：810921-0050311

様

富士フイルムビジネスソリューションジャパン



今回ご請求額 29,859円

毎度お引立を賜りありがとうございます。上記のとおりご請求申し上げます。
ご請求内容のお問合わせ、ご請求の住所、部課名、届け日の変更の際は、下記にご連絡をお願いいたします。

お問合せ番号： ██████████ 電話：0120-069-840

お支払約束手日	2021年10月20日
お支払方法	口座振替
金融機関名	三井住友銀行
本・支店名	西宮支店
預金種目/口座番号	普通預金 / *****
指定口座名	上記、お支払約束手日に口座より引落しさせていただきます。

1	料金項目/品名	期間/送品NO	枚数/数量	単価	小計(円)	合計(円)
1	トータルサービス料金	2021/08/21-2021/09/20				27145
2	黒毛シート	1枚以上	1940	2.00	3880	
3	クリエーション	1カウント以上	1504	15.00	22560	
4	フルカラー	1カウント以上	47	15.00	705	
5	ご使用合計		3491			
7	【代金/料金合計】					27145
8	【消費税および地方消費税(10%)】					2714
9	【今回ご請求額】					29859
11	※ご利用機種/機械番号:DocuCentre-V C2263 CPFS-4T 446681					
12	今回	前回	残数	残数	2021/08/21-2021/09/20	
13	1 (109449)	(107489)	(0)	(20)	設置先: 会派・ぜんしん	
14	2 (19954)	(18434)	(0)	(16)		
15	3 (3475)	(3427)	(0)	(1)		

16500 00908 ██████████ 20 0930 0C9
A-013237 0000 ██████████ 510 1NK 0000 12502030

31 備考:

M1F003

7-7

会派コピー代支払証明書

2021.10 月分請求額 ￥ 25,668 円

合計金額	￥	25,668 円
------	---	----------

請求対象者 6 人

1人あたりのコピー代	￥	4,278 円
------------	---	---------

コピー機リース料金	￥	11,232 円
2021/9/21-2021/10/20コピー代	￥	14,436 円

請求書コピー

会派・ぜんしん

様

請求書

発行日：2021年10月22日
請求書番号：811021-0049920

今回ご請求額 14,436円

富士フィルムビジネスインベーションジャパン



毎度お引立を賜りありがとうございます。上記のとおりご請求申し上げます。
ご請求内容のお問合わせ、ご請求の住所、部課名、届け日の変更の際は、下記にご連絡をお願いいたします。

お問合せ番号： [redacted] 電話：0120-069-840

お支払約束日	2021年11月22日
お支払方法	口座振替
金融機関名	三井住友銀行
本・支店名	西宮支店
預金種目/口座番号	普通預金 / *****
指定口座名	上記、お支払約束日に口座より引落しさせていただきます。

料金額	品名	期間	品名	N.O	枚数/数量	単価	小計(円)	合計(円)
	トータルサービス料金	2021/09/21-2021/10/20						13124
	黒コピー	1772以上			2377	2.00	4754	
	クリエイション	1772以上			517	15.00	7755	
	フルカラー	1772以上			43	15.00	615	
	ご使用合計				2935			
	【代金/料金合計】							13124
	【消費税および地方消費税(10%)】							1312
	【今回ご請求額】							14436
※ご利用機種/機械番号:DocuCentre-V C2263 CPFS-4T 446681								
	(今回)	(前回)	(ミス)	(ミス)	2021/09/21-2021/10/20 設置先:会派・ぜんしん			
1	(111851)	(109449)	(0)	(25)				
2	(20477)	(19954)	(0)	(6)				
3	(3517)	(3475)	(0)	(1)				

16500 00908 [redacted] 20 1029 0C9
A-011405 0000 [redacted] 510 1NK 0000 12502030

3 1 備考:

M1F003

会派コピー代支払証明書

17-8

2021.11 月分請求額 ￥ 23,985 円

合計金額	￥	23,985 円
------	---	----------

請求対象者 6 人

1人あたりのコピー代	￥	3,998 円
------------	---	---------

*但したかののコピー代は ￥ 3,995 円とする

コピー機リース料金	￥	11,232 円
2021/10/21-2021/11/20コピー代	￥	12,753 円

請求書コピー

会派・せんしん

請求書

発行日：2021年11月24日
請求書番号：811122-0051089

様

富士フイルムビジネスソリューションジャパン



今回ご請求額 12,753円

毎度お引立を賜りありがとうございます。上記のとおりご請求申し上げます。
ご請求内容のお問合わせ、ご請求の住所、部課名、届け日の変更の際は、下記にご連絡をお願いいたします。

お問合せ番号： 電話：0120-069-840

お支払約束日	2021年12月20日
お支払方法	口座振替
金融機関名	三井住友銀行
本・支店名	西宮支店
預金種目/口座番号	普通預金 / *****
指定口座名	上記、お支払約束日に口座より引落しさせていただきます。

料金額目/品名	期間/返品NO	枚数/数量	単価	小計(円)	合計(円)
1 トータルサービス料金	2021/10/21-2021/11/20				11594
2 黒字プリント	1枚以上	1972	2.00	3944	
3 クリエイション	1枚以上	435	15.00	6525	
4 フルカラー	1枚以上	75	19.00	1425	
5 ご使用合計		2482			
7 【代金/料金合計】					11594
8 【消費税および地方消費税(10%)】					1159
9 【今回ご請求額】					12753
※ご利用機種/機械番号:DocuCentre-V C2263 CPFS-4T 446681					
2021/10/21-2021/11/20					
13 1 (113843) (111851) (0) (20)	設置先: 会派・せんしん				
14 2 (20917) (20477) (0) (5)					
15 3 (3593) (3517) (0) (1)					

16500 00908 20 1130 0C9
A-013579 0000 510 1NK 0000 12502030

3 1 備考:

MIF003

7-9

会派コピー代支払証明書

2021.12 月分請求額 ￥ 21,283 円

合計金額	￥	21,283 円
------	---	----------

請求対象者 6 人

1人あたりのコピー代	￥	3,547 円
------------	---	---------

*但したかののコピー代は ￥ 3,548 円とする

コピー機リース料金	￥	11,232 円
2021/11/21-2021/12/20コピー代	￥	10,051 円

請求書コピー

会派・せんしん

請求書

発行日：2021年12月22日
請求書番号：811221-0062013

様

富士フイルムビジネスソリューションジャパン



今回ご請求額 10,051円

毎度お引立を賜りありがとうございます。上記のとおりご請求申し上げます。
ご請求内容のお問合わせ、ご請求の住所、部課名、届け日の変更の際は、下記にご連絡をお願いいたします。

お問合せ番号：[redacted] 電話：0120-069-840

【お知らせ】
消耗品受注/配送業務は、年末12/29までとなりますので、
お早めにご用命ください。

お支払約束日	2022年01月20日
お支払方法	口座振替
金融機関名	三井住友銀行
本・支店名	西宮支店
預金種目/口座番号	普通預金 / *****
指定口座名	上記、お支払約束日に口座より引落しさせていただきます。

1	料金項目 / 品名	期間 / 送品 N.O.	枚数 / 数量	単価	小計 (円)	合計 (円)
1	トータルサービス料金	2021/11/21-2021/12/20	1			9138
2	黒字コピー	1枚以上	1044	2.00	2088	
3	クリエイション	1枚以上	377	15.00	5655	
4	フルカラー	1枚以上	93	15.00	1395	
5	ご使用合計		1514			
7	【代金/料金合計】					9138
8	【消費税および地方消費税(10%)】					913
9	【今回ご請求額】					10051
11	*ご利用機種/機械番号:DocuCentre-V C2263 CPFS-4T 446681					
12	【今回】 【前回】 【テスト】 【ミス】 2021/11/21-2021/12/20					
13	1 (114898) (113843) (0) (11)	設置先：会派・せんしん				
14	2 (21298) (20917) (0) (4)					
15	3 (3687) (3593) (0) (1)					

16500 00908 [redacted] 20 1228 0C9
A-011038 0000 [redacted] 510 1NK 0000 12502030

3 1 備考：

MIF003

7-10

会派コピー代支払証明書

2022.1 月分請求額 ￥ 21,207 円

合計金額	￥	21,207 円
------	---	----------

請求対象者 6 人

1人あたりのコピー代	￥	3,534 円
------------	---	---------

*但したかのこのコピー代は ￥ 3,537 円とする

コピー機リース料金	￥	11,232 円
2021/12/21-2022/1/20コピー代	￥	9,975 円

請求書コピー

会派・ぜんしん

様

請求書

発行日：2022年01月24日
請求書番号：820121-0048932

今回ご請求額	9,975円
--------	--------

富士フイルムビジネスイノベーションジャパン



毎度お引立を賜りありがとうございます。上記のとおりご請求申し上げます。
ご請求内容のお問合わせ、ご請求の住所、部課名、届け日の変更の際は、下記にご連絡をお願いいたします。

お問合わせ番号： [redacted] 電話：0120-069-840

お支払約束日	2022年02月21日
お支払方法	口座振替
金融機関名	三井住友銀行
本・支店名	西宮支店
預金種目/口座番号	普通預金 *****
指定口座名	上記、お支払約束日に口座より引落しさせていただきます。

料金額	品名	期間	枚数/数量	単価	小計(円)	合計(円)	
1	トータルサービス料金	2021/12/21-2022/01/20				9069	
2	黒文字ド	10/21 以上	332	2.00	664		
3	クリエイション	10/21 以上	412	15.00	6180		
4	フルカラー	10/21 以上	15	15.00	225		
5	ご使用合計				1759		
6							
7	【代金/料金合計】					9069	
8	【消費税および地方消費税(10%)】					906	
9	【今回ご請求額】					9975	
10							
11	※ご利用機種/機械番号:DocuCentre-V C2263 CPFS-4T 446681						
12							
13	1 (116244) (114898) (0) (14)	2021/12/21-2022/01/20					
14	2 (21715) (21298) (0) (5)						
15	3 (3703) (3687) (0) (1)						
16							
17							
18							
19							
20							
21							
22							
23							
24							
25							
26							
27							
28							

16500 00908 [redacted] 20 0131 0C9
A-012026 0000 [redacted] 510 1NK 0000 12502030

3 1 備考:

MIF003

会派コピー代支払証明書

7-11

2022.2 月分請求額 ￥ 24,782 円

合計金額	￥	24,782 円
------	---	----------

請求対象者 6 人

1人あたりのコピー代	￥	4,130 円
------------	---	---------

* 但したかののコピー代は ￥ 4,132 円とする

コピー機リース料金	￥	11,232 円
2022/1/21-2022/2/20コピー代	￥	13,550 円

請求書コピー

会派・せんしん

様

請求書

発行日：2022年02月22日
請求書番号：820221-0063530

富士フィルムビジネスインベーションジャパン



今回ご請求額 13,550円

毎度お引立を賜りありがとうございます。上記のとおりご請求申し上げます。
ご請求内容のお問合わせ、ご請求の住所、部課名、届け日の変更の際は、下記にご連絡をお願いいたします。

お問合わせ番号： 電話：0120-069-840

お支払約束日	2022年03月22日
お支払方法	口座振替
金融機関名	三井住友銀行
本・支店名	西宮支店
預金種目/口座番号	普通預金 / *****
指定口座名	上記、お支払約束日に口座より引落しさせていただきます。

1	料金項目/品名	期間/返品 N.O.	枚数/数量	単価	小計(円)	合計(円)
1	トータルサービス料金	2022/01/21-2022/02/20				12319
2	黒コピー	1枚/枚以上	3272	2.00	6544	
3	クリエイション	1枚/枚以上	382	15.00	5730	
4	フルカラー	1枚/枚以上	8	15.00	120	
5	ご使用合計		3657			
7	【代金/料金合計】					12319
8	【消費税および地方消費税(10%)】					1231
9	【今回ご請求額】					13550
11	※ご利用機種/機械番号:DocuCentre-V C2263 CPFS-4T 446681					
12	2022/01/21-2022/02/20					
13	1 (119550) (116244) (0) (34)	設置先: 会派・せんしん				
14	2 (22101) (21715) (0) (4)					
15	3 (3707) (3703) (0) (1)					

16500 00908 20 0228 0C9
A-015201 0000 510 1NK 0000 12502030

3 1 備考:

W1F003

会派コピー代支払証明書

2022.3 月分請求額 ￥ 27,385 円

合計金額	￥	27,385 円
------	---	----------

請求対象者 6 人

1人あたりのコピー代	￥	4,564 円
------------	---	---------

* 但したかののコピー代は ￥ 4,565 円とする

コピー機リース料金	￥	11,232 円
2022/2/21-2022/3/20コピー代	￥	16,153 円

請求書コピー

会派・ぜんしん

様

請求書

発行日：2022年03月23日
請求書番号：820322-0069796

富士フイルムビジネスソリューションジャパン



今回ご請求額 16,153円

毎度お引立を賜りありがとうございます。上記のとおりご請求申し上げます。
ご請求内容のお問合わせ、ご請求の住所、部課名、届け日の変更の際は、下記にご連絡をお願いいたします。

お問合せ番号： 電話：0120-069-840

お支払約束日	2022年04月20日
お支払方法	口座振替
金融機関名	三井住友銀行
本・支店名	西宮支店
預金種目/口座番号	普通預金 *****
指定口座名	上記、お支払約束日に口座より引落しさせていただきます。

1	料金項目/品名	期間/送品NO	枚数/数量	単価	小計(円)	合計(円)
2	トータルサービス料金	2022/02/21-2022/03/20				14685
3	黒モノ	1カット以上	2100	2.00	4200	
4	クリエイション	1カット以上	611	15.00	9165	
5	フルカラー	1カット以上	88	15.00	1320	
6	ご使用合計		2799			
7	【代金/料金合計】					14685
8	【消費税および地方消費税(10%)】					1468
9	【今回ご請求額】					16153
10	*ご利用機種/機械番号:DocuCentre-V C2263 CPFS-4T 446681					
11	【今回】(前回) (デスト) (ミス) 2022/02/21-2022/03/20					
12	1 (121672) (119550) (0) (22)	設置先: 会派・ぜんしん				
13	2 (22719) (22101) (0) (7)					
14	3 (3796) (3707) (0) (1)					
15						
16						
17						
18						
19						
20						
21						
22						
23						
24						
25						
26						
27						
28						

16500 00908 20 0331 0C9
A-012946 0000 510 1NK.0000 12502030

3 1 備考:

M1F003

662-0918

兵庫県西宮市六湛寺町10-3

会派・ぜんしん 御中

03090-03090

(お問い合わせ窓口)

541-0052
大阪市中央区安土町2丁目3-13
大阪国際ビルディング

シャープファイナンス(株)

事務センター
06-4964-6307

[営業時間 9時~17時30分(土、日、祝日を除く)]

ご利用の内容

お支払日	毎月	3日	お支払方法	口座振替
ご契約日	平成29年	9月28日	お問い合わせ番号	
商品名	デザインカラーフコウキ ※2品目以上ご利用の場合は代表商品のみ表示しております。			
リース期間	平成29年 9月28日から 平成35年 9月27日まで (72ヵ月)			
お支払合計額	808,704円	内消費税額	59,904円	

※口座振替ご指定金融機関

※お客様の情報を保護するため、口座番号は表示しておりません。

三井住友銀行 西宮 支店 口座番号*****

預金種別 口座名義人

お取扱店 株式会社 ウェルテクス
TEL 0798-69-2188

お支払明細

作成日 平成29年10月5日

このたびは、シャープファイナンスをご利用いただき誠にありがとうございます。
ご利用の内容および月々のお支払につきまして下記の通りご案内いたしますので、ご確認のうえご完済まで大切に保管いただきますようお願い申し上げます。
今後とも、シャープファイナンスをご利用賜りますようお願い申し上げます。

ページ 1-1

お支払回数	お支払年・月	お支払金額	内消費税額	お支払後の残高
1	29:11	832		797,472円
2	29:11	832		786,240円
3	29:12	832		775,008円
4	30:1	832		763,776円
5	30:2	832		752,544円
6	30:3	832		741,312円
7	30:4	832		730,080円
8	30:5	832		718,848円
9	30:6	832		707,616円
10	30:7	832		696,384円
11	30:8	832		685,152円
12	30:9	832		673,920円
13	31:10	832		662,688円
14	31:11	832		651,456円
15	31:12	832		640,224円
16	32:1	832		628,992円
17	32:2	832		617,760円
18	32:3	832		606,528円
19	32:4	832		595,296円
20	32:5	832		584,064円
21	32:6	832		572,832円
22	32:7	832		561,600円
23	32:8	832		550,368円
24	32:9	832		539,136円
25	33:10	832		527,904円
26	33:11	832		516,672円
27	33:12	832		505,440円
28	34:1	832		494,208円
29	34:2	832		482,976円
30	34:3	832		471,744円
31	34:4	832		460,512円
32	34:5	832		449,280円
33	34:6	832		438,048円
34	34:7	832		426,816円
35	34:8	832		415,584円
36	34:9	832		404,352円
37	34:10	832		393,120円
38	34:11	832		381,888円
39	34:12	832		370,656円
40	35:1	832		359,424円
41	35:2	832		348,192円
42	35:3	832		336,960円
43	35:4	832		325,728円
44	35:5	832		314,496円
45	35:6	832		303,264円
46	35:7	832		292,032円
47	35:8	832		280,800円
48	35:9	832		269,568円

お支払回数	お支払年・月	お支払金額	内消費税額	お支払後の残高
49	33:10	832		258,336円
50	33:11	832		247,104円
51	33:12	832		235,872円
52	34:1	832		224,640円
53	34:2	832		213,408円
54	34:3	832		202,176円
55	34:4	832		190,944円
56	34:5	832		179,712円
57	34:6	832		168,480円
58	34:7	832		157,248円
59	34:8	832		146,016円
60	34:9	832		134,784円
61	34:10	832		123,552円
62	34:11	832		112,320円
63	34:12	832		101,088円
64	35:1	832		89,856円
65	35:2	832		78,624円
66	35:3	832		67,392円
67	35:4	832		56,160円
68	35:5	832		44,928円
69	35:6	832		33,696円
70	35:7	832		22,464円
71	35:8	832		11,232円
72	35:9	832		0円

※本書状についてのお問い合わせは、「お問い合わせ番号」をお申し出の上、弊社窓口までご連絡下さい。

消費税は月々のお支払金額に含まれています。