

様式第8号 (第7条関係) [1]

(議員用) (その1)

2021年 8月 3日

西宮市議会議長 様

前西宮市議会議員  
議員名 官本かずなり  
法定相続人 官本恵子

令和3年度政務活動費収支報告について  
(2021年)

西宮市議会政務活動費の交付に関する条例第8条第1項の規定に基づき、別紙  
のとおり令和3(2021)年度政務活動費収支報告書を提出します。

(議員用) (その2)

令和3年度政務活動費収支報告書  
(2021年)

議員名 <sup>前田</sup>宮本市議会議員  
宮本かずなり  
法定相続人 宮本恵子

1 収 入

政務活動費 480,000 円

2 支 出

項 目	金 額	備 考
調査研究費	660 円	調査研究
研修・会議費		
広報・広聴費	180,906 円	市政報告印刷、配布
資料購入費	24,860 円	新聞購読料
交通・通信費	19,561 円	事務所電話代、駐車料金
人 件 費		
事 務 費	9,682 円	事務用品購入、会派事務費 (個人負担分)
事 務 所 費	74,744 円	事務所家賃
合 計	310,413 円	

3 残 額 169,587 円

(注) 備考欄には、主たる支出の内訳を記載する。

(様式1)

項目別集計表

(令和3年度)

項目番号	項目名			
1	調査研究費			
年月日	内 容	支 出 額 (充 当 額)	備 考	整理番号 又は 領収書番号
R3.6.21	複写機使用料 公文書の写し作成費用	660 円		1-1
		円		
		円		
		円		
		円		
		円		
		円		
		円		
		円		
		円		
		円		
		円		
		円		
		円		
		円		
		円		
		円		
		円		
		円		
		円		
		円		
		円		
合 計		660 円		

※ 領収書は項目別に整理し、この集計表を表紙としてください。

# 領 収 書 等 貼 付 用 紙

整理番号	1-1
項 目 ※該当する項目 一つに☑する	<input checked="" type="checkbox"/> 1:調査研究費 <input type="checkbox"/> 2:研修・会議費 <input type="checkbox"/> 3:広報・広聴費 <input type="checkbox"/> 4:資料購入費 <input type="checkbox"/> 5:交通・通信費 <input type="checkbox"/> 6:人件費 <input type="checkbox"/> 7:事務費 <input type="checkbox"/> 8:事務所費
備 考 (按分率等)	

支出年月日 2021年6月21日

## 領 収 書 H № 253669

住 所			
氏 名 官本 かずなり 様			
科 目	金 額		
複写機使用料 公文書の写し作成費用	百万	千	円
		7	660
合 計		7	660
備 考			
上記の金額を領収しました。 平成 3年 6月 21日 令和 西宮市 総 務 課 出納員 村本和宏			
西宮市 総 務 課 現金取扱員 細木太郎			

- この領収書は西宮市出納員および取扱者印の押印によってその効力を生じます。ただし、小切手の場合はその交換計算を終了したあとでなければ領収書の効力は生じません。
- この領収書は、5カ年間大切に保存してください。

コロナ離職者  
就労支援事業  
(新規及び継続)  
受託事業者から  
提出された  
書類一式  
継続に至った  
経緯がわかる  
書類の写し作成

1-1

- ※ 重ねないで4隅をのりづけし、必要記載事項を消さないように注意してください。
- ※ この用紙に貼りきれない場合は、2枚目以降、別紙（白紙等）を使用することも可とします。
- ※ 領収書の横に領収書番号を記入してください。
- ※ 整理番号欄は、必要に応じて適宜使用してください。

(様式1)

## 項目別集計表

(令和3年度)

項目番号	項目名			
3	広報・広聴費			
年月日	内 容	支 出 額 (充 当 額)	備 考	整理番号 又は 領収書番号
R3.4.16	市政報告vol.5 印刷追加分・配布	179,756 円	按分	3-1-1~2
R3.4.2	駐輪場料金 (市政報告配布)	100 円		3-2
R3.4.7	駐車場料金 (市政報告配布)	300 円		3-3
R3.4.9	駐車場料金 (市政報告配布)	300 円		3-4
R3.4.16	駐輪場料金 (市政報告配布)	100 円		3-5
R3.4.16	駐輪場料金 (市政報告配布)	150 円		3-6
R3.4.19	駐車場料金 (市政報告配布)	200 円		3-7
		円		
		円		
		円		
		円		
		円		
		円		
		円		
		円		
		円		
		円		
		円		
		円		
		円		
合 計		180,906 円		

※ 領収書は項目別に整理し、この集計表を表紙としてください。

政務活動記録簿 (広報・広聴費)

整理番号	3-1	会派名(議員名)	宮本かずなり			
年月日	2021年 4月 1日(木) ~ 2021年 4月 16日(金)					
開催場所						
活動名						
参加議員名	*複数参加の場合記入					
目的・内容・結果等(別紙可)	市政報告vol.5 印刷(追加分)、ポスティングのみ 印刷(プリントパック16,000部)委託 ポスティング(エルサポート49,260部委託)残り手配り					
上記活動に要した経費	会場費	円	内訳			
	講師費	円	内訳			
	交通費(別紙可)					
	経路	利用交通機関	積算	金額	領収書番号	
				円		
				円		
	交通費計				円	
	消耗品費	円	内訳			
	企画制作費	円	内訳			
	印刷費	円	内訳			
	印刷費	28,035	円	内訳	31,150円(16,000部)×90%	
	印刷費		円	内訳		
	委託費	151,721	円	内訳	2,8円×49,260部+消費税	
	通信費		円	内訳		
	活動経費合計			179756円		
支出報告	以上のとおり活動し経費を支出しました。			議員名 宮本かずなり		
備考						

- \* スペースが足りない場合は、別途資料を添付してください。
- \* やむを得ず領収書を添付できないときは、支出報告欄に記載のうえ押印してください。
- \* 整理番号欄は、必要に応じて適宜使用してください。

西宮市議会議員

# 宮本かずなり

(会派 市民クラブ改革)

## 難聴議員の耳より通信 vol.5

編集・発行 宮本かずなり



### 西宮浜総合公園遊びの広場 (みやっこキッズダム) オープン!!

子どもたちが  
 思いっきり身体を  
 動かすことができ、  
 海を眺めたり、  
 芝生に寝転がって  
 空を眺めたりできる  
 遊び場です。

※詳しくは市のホームページ

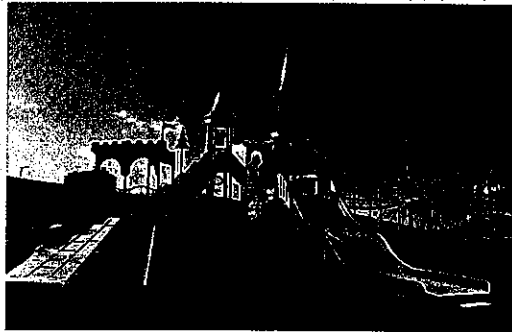

### 高齢者バス運賃の助成

高齢者の外出支援や健康保持を目的に、70歳以上の市民を対象にバス利用運賃の半額を助成(年額5,000円上限)対象者全員に案内文書と登録申請書を郵送。

### 乳幼児等医療費 助成制度を拡充

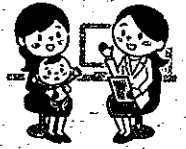

令和3年度より、乳幼児等医療費受給者証の所得制限を見直し、所得基準額以上の世帯の児童への医療費自己負担額の一部助成を小学3年生まで拡大。

### 令和3年度一般会計当初予算・近隣市との比較 (市民一人当たりの目的別歳出の主な予算額) ※市民一人当たりの金額は令和3年16現在の各市住民基本台帳人口から算出

	自治体 一般会計予算額 人口	西宮市 1938億5620万4千円 484,204人	尼崎市 2088億7千万円 451,065人	芦屋市 431億3千万円 95,616人	伊丹市 839億円 198,488人	宝塚市 815億1千万円 233,268人
	一人当たりの予算額	400,361円	463,060円	451,075円	422,696円	349,426円
民生費	高齢・障がい・子育て支援など暮らしやすくなるため	185,445円	<b>233,226円</b>	165,582円	140,783円	160,145円
土木費	道路・河川・公園整備など住みよいまちにするため	33,496円	36,828円	<b>65,887円</b>	24,895円	27,233円
教育費	学校教育・生涯学習・文化を高めるため	45,005円	42,874円	57,010円	<b>97,585円</b>	40,656円
総務費	市役所や行政の運営などのため	45,336円	34,431円	50,794円	<b>67,747円</b>	34,718円
公債費	国や金融機関から借り入れた市債(借金)の返済に	30,573円	<b>67,535円</b>	44,246円	38,755円	29,431円
衛生費	ごみ処理・公衆衛生・医療等安全で健康に暮らすため	38,986円	31,400円	<b>42,901円</b>	33,975円	35,372円
消防費	火災・風災害・地震などから市民や財産を守るため	16,191円	10,968円	<b>17,167円</b>	10,436円	15,367円
商工費	商工業や観光を盛んにするため	1,914円	2,828円	1,493円	<b>3,141円</b>	1,649円
農林水産費	農林漁業の振興や技術普及など	371円	299円	290円	—	<b>1,291円</b>
労働費	勤労者福祉対策や就労支援など	<b>1,099円</b>	381円	235円	539円	324円
議会費	議員報酬や議会事務局運営など	1,757円	1,822円	<b>4,303円</b>	2,486円	2,134円

※オレンジ色の数字は、一人当たりの予算が一番多い自治体です。

### 「1期目、2年を振り返って」

2019年統一地方選挙で、市民の皆様から議会へ送っていただき2年経過いたしました。選挙公約の「配慮が必要な人たちにやさしいまちづくり」は、着実に取り組んでおります。令和3年度予算の行政サービスについて、市民の皆様から納めていただいた税の使い道を、一人当たりの予算額で近隣市と比較しております。さまざまな市民の皆様のご意見が市政に十分反映されるよう、さらにチェックを行い、「だれもが暮らしやすい西宮」へ努力してまいります。





私たちの社会は、人とのかかわり合いが大切であり、その上で、  
新型コロナウイルス感染症収束後の社会を見据えた観点から、一般質問を行いました。

## 認知症にやさしい 図書館について

**宮本かずなり** 公共図書館を、認知症の本人や家族が安心して通える空間として、また図書館資料を活用した認知症予防や行政機関等の情報を提供する公共の場として、認知症にやさしい図書館の取り組みが今後必要ではないか。

**市当局** 図書館職員の認知症サポーターを増やし、認知症への理解をより深め、安心して来館していただける図書館づくりを更に進める。多様な市民が集う「すべての人にやさしい図書館」の実現に取り組む。

### 意見

高齢になっても「今日行くところがある」、「今日必要とされる存在である」ことが認識できる公共空間として、市立図書館の活用を！

## 津門保育所東側の 横断歩道の安全について

**宮本かずなり** 津門保育所東側の横断歩道は、幼児を連れて横断する親子や足の悪い高齢者にとって横断時に緊張が走る危険な交差点であることを昨年指摘した。今後の予定は。

**市当局** 現地交差点の西側歩道の改築工事、南北2箇所の横断歩道を約7m、東西2箇所の横断歩道を約1m、交差点中央に寄せるコンパクト化を計画している。西宮警察署、公安委員会と正式協議後に道路設計を行い、地元自治会等へ工事説明を行い、令和4年度に工事实施する。

### 意見

当該交差点は、令和元年に交通事故が3件発生している。交差点のコンパクト化で事故が起きないように、また、市内道路の消えかけた白線等の対応も願います。

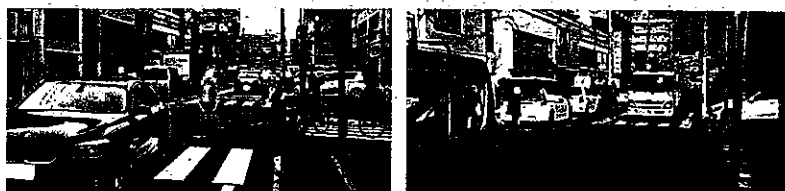

## 聞こえにくい高齢者や 聴覚障害者の 情報保障について



**宮本かずなり** 聞こえの不安で外出を控える高齢者や聴覚障害者等の社会参加促進として、公共施設に聞こえをサポートするヒアリンググループ等の導入検討も必要では。

**市当局** ヒアリンググループは、宮水学園や聴覚障害の利用者から聞き取りやすいと好評価を得ている。今後、聞こえづらさを感じている高齢者の増加が予想されることから、アンケート等による調査を実施しニーズの把握を行う。

■要支援・要介護認定を受けていない市内在住65歳以上(3,000人)  
※有効回収率：70.03%

「外出を控えていますか」の問いに、「はい」と答えた方の主な理由  
「耳の障害(聞こえの問題など)」52.9%で最多

区分	0%	20%	40%	60%	80%	100%
病気		15.1				
足腰の痛み	22					
耳の障害(聞こえの問題など)			52.9			
外での楽しみがない		14.0				
交通手段がない		7.6				
障がい(脳卒中の後遺症など)		5.9				
トイレの心配(失禁など)		18.8				
目の障害		13.7				
経済的に出られない		5.9				
その他		15.4				
無回答	1.7					

### 意見

聞こえの理由で外出を控えたり、参加は無理だとさみしい思いをしている高齢者等が増えている。しっかりと調査把握し対応を！

### 「子ども食堂への支援」

コロナ禍での、子どもたちの弁当無償提供の補助制度継続や、子ども食堂と企業等のさらなるつながり支援等も願います。

### 「移動図書館の活用も必要」

「図書館に行けること」が前提のなか、地域によって高齢化等で図書館までが遠くなる市民の数はさらに増える。「誰一人取り残されない市民サービス」として、今後移動図書館が果たす役割は大きいのではないかと指摘した。

ご意見・ご相談は **宮本かずなり事務所**へ

〒663-8214 西宮市今津曙町11-27-102

不在の場合もありますので、お越しの際は事前にご連絡ください。

◇090-9885-3339 編0798-34-1760 (TEL / FAX)

✉miyamoto.nishinomiya@gmail.com 〽https://twitter.com/miyamoto\_nishi





(様式8)

## 政務活動費市政報告チェックリスト

市政報告に関する経費に政務活動費を充当する場合は、発行した号毎にこのチェックリストを作成記入し、議員名を自署して提出して下さい。チェックリストは、収支報告書及び領収書等の証拠書類とともに公開されます。

議員名（自署）

宮本 かずなり

市政報告	5	号	発行日 又は納品日	2021年	4月	1日
発行部数	16,000	部	充当率	90%	を充当	
※3分の1、100%などの割合を記入						

★ 政務活動費を充当する場合、以下にチェックが必要です。

「政務活動費運用に関する手引き」p12を参照

領収書、納品書、請求書（3点とも業者発行のものに限る）を添付しています。

★ 全額充当する場合は、原則として以下のすべてにチェックが必要です。

全額充当の場合、政務活動目的以外の記載の混在はできません。

「政務活動費運用に関する手引き」p11～p12を参照

① 市政報告の発行は、自己の選挙前事前運動と混同されないよう、発行時期及び発行部数等が大きく偏らないように配慮しなければなりません。

任期中はじめての発行が自己の選挙前ではありません

市政報告を自己の選挙前だけに集中させていません

選挙前だけそれまでの発行部数を大幅に増刷していません

※選挙前とは選挙6ヶ月前をいう。

② 市政報告の発行は自己の宣伝行為と混同されないよう、内容及び写真等の使用には十分配慮しなければなりません。

市政と無関係な事項、宣伝を含む事項を掲載していません

発行者特定の目的を超えた不必要な自己等の写真等を掲載していません

自己の氏名やスローガンなどを不自然に大きく掲載していません

次ページに続く

③ 原則として市政報告には自己の議員活動紹介を載せることはできませんが、記事内容の説明上必要な場合や市政調査に関する場合など、宣伝行為とならないものは例外とされています。

- 政治活動・後援会活動を含む行為・行動の紹介はありません（例外を除く）
- 単に各行事などへの出席を紹介するものではありません（例外を除く）
- 過去における自己の実績紹介あるいはそう解釈される恐れがある表現の羅列はありません（例外を除く）

④ 市政報告には発行者を特定させるために必要な情報を超えて自己の紹介について掲載することはできません。

- プロフィール等を長大に載せることはしていません

⑤ 市政報告に掲載する意見は市政に関連するものに限るとされています。

- 市政に関係しない自己の主張、見解、政治的信条等を載せること、また同様なほかの意見を引用することはしていません

#### チェック項目や充当の考え方についての補足説明

市政報告の内容は市政に関わるものであるが、無用な誤解を避けるため充当率を按分する

(様式7)

# 領 収 書 等 貼 付 用 紙

整理番号	3-1-1
項 目 ※該当する項目 一つに☑する	<input type="checkbox"/> 1:調査研究費 <input type="checkbox"/> 2:研修・会議費 <input checked="" type="checkbox"/> 3:広報・広聴費 <input type="checkbox"/> 4:資料購入費 <input type="checkbox"/> 5:交通・通信費 <input type="checkbox"/> 6:人件費 <input type="checkbox"/> 7:事務費 <input type="checkbox"/> 8:事務所費
備 考 (按分率等)	90% 充当
支出年月日	2021年 4月 1日
別紙参照	

- ※ 重ねないで4隅をのりづけし、必要記載事項を消さないように注意してください。
- ※ この用紙に貼りきれない場合は、2枚目以降、別紙（白紙等）を使用することも可とします。
- ※ 領収書の横に領収書番号を記入してください。
- ※ 整理番号欄は、必要に応じて適宜使用してください。

# 請求書

2021年04月01日

宮本かずなり 様

平素は格別のお引き立てを賜り厚くお礼申し上げます。  
ご依頼いただきました件、次の通り御請求申し上げます。  
何卒よろしくお願ひ申し上げます

株式会社プリントパ  
〒617-0003  
京都府向日市森本町野日  
TEL 0120-977-920  
FAX 075-935-6890

お支払条件 クレジットカード支払い

納品場所 ご指定場所

御請求金額 31,150円 (税込)

納品期日 7営業日

ご注文番号	内 容	数量	単 価	金 額
PAC25828503	品名：宮本 報告追加分 A5 / 両面4色 / コート90 / 4P / 16,000部 / 加工1：4ページ (二つ折・オプション料込み) 加工2：	1	31,150	31,150
合 計				31,150

特記事項

3-1-1

# 領収書

2021年04月01日

宮本かずなり 様

平素は格別のお引き立てを賜り厚くお礼申し上げます。  
下記の金額正に領収いたしました。  
何卒よろしくお願い申し上げます。

株式会社プリントパ  
〒617-0003  
京都府向日市森本町野  
TEL 0120-977-920  
FAX 075-935-6890

お支払条件 クレジットカード

納品場所 ご指定場所

御請求金額 31,150円 (税込)

納品期日 7営業日

ご注文番号	内 容	数量	単 価	金 額
PAC25828503	品名：宮本 報告追加分 A5 / 両面4色 / コート90 / 4P / 16,000部 / 加工1：4ページ (二つ折・オプション料込み) 加工2：	1	31,150	31,150
合 計				31,150

## 特記事項

- ※クレジットカード決済の場合には、金銭または有価証券の受領事実がありませんので、表題が「領収書」となっていますが、印紙税法基本通達第17号の1文書には該当しません。
- ※5万円を超えていても収入印紙は貼付されません。

3-1-1

# 領収書(納品書)

2021年04月08日

宮本かずなり 様

平素は格別のお引き立てを賜り厚くお礼申し上げます。  
ご依頼いただきました件、次の通り納品いたします。  
何卒よろしくお願い申し上げます

株式会社プリントパッ  
〒617-0003  
京都府向日市森本町野田  
TEL 0120-977-920  
FAX 075-935-6890

お支払条件 クレジットカード払い

納品場所 ご指定場所

御請求金額 31,150円(税込)

納品期日 7営業日

ご注文番号	内 容	数量	単 価	金 額
PAC25828503	品名：宮本 報告追加分 A5 / 両面4色 / コート90 / 4P / 16,000部 / 加工1：4ページ(二つ折・オプション料込み) 加工2：	1	31,150	31,150
合 計				31,150

## 特記事項

※クレジットカード決済の場合には、金銭または有価証券の受領事実がありませんので、表題が「領収書」となっても、印紙税法基本通達第17号の1文書には該当しません。

※5万円を超えていても収入印紙は貼付されません。

3-1-1

(様式7)

# 領 収 書 等 貼 付 用 紙

整理番号	3-1-2
項 目 ※該当する項目 一つに☑する	<input type="checkbox"/> 1:調査研究費 <input type="checkbox"/> 2:研修・会議費 <input checked="" type="checkbox"/> 3:広報・広聴費 <input type="checkbox"/> 4:資料購入費 <input type="checkbox"/> 5:交通・通信費 <input type="checkbox"/> 6:人件費 <input type="checkbox"/> 7:事務費 <input type="checkbox"/> 8:事務所費
備 考 (按分率等)	
支出年月日	2021年 5月 25日

領 収 証

2021年 7月 29日

No. 001048

宮本 かずなり 様

¥ 136,198-

但し2021年4月5~10日、ホステル代金として  
上記の金額正に領収いたしました



2021年5月25日着金

内 訳	現金	
	小切手	
	振込	✓
	手形	
	その他	

株式会社  
**エル・サポート**

〒663-8127 兵庫県西宮市小松町2-5-24  
TEL 0798-49-8100 FAX 0798-49-8877



3-1-2

- ※ 重ねないで4隅をのりづけし、必要記載事項を消さないように注意してください。
- ※ この用紙に貼りきれない場合は、2枚目以降、別紙（白紙等）を使用することも可とします。
- ※ 領収書の横に領収書番号を記入してください。
- ※ 整理番号欄は、必要に応じて適宜使用してください。

領 収 証

2021年7月29日

No. 001050

宮本 かずなり 様

¥ 15,523 -

但し 2021年4月12~16日. ホスティング代金として  
上記の金額正に領収いたしました

2021年5月25日着金

収 入  
印 紙

内 訳	現金	
	小切手	
	振 込	✓
	手 形	
	その他	



株式会社  
エル・サポート

T663-8127 兵庫県西宮市小松町2-5-24  
TEL 0798-49-8100 FAX 0798-49-8877

係 印

3-1-2



# 御 請 求 書

令和3年4月30日

宮本かずなり市議会議員様 御中

株式会社エル・サポート  
兵庫県西宮市小松町2-5-24  
TEL: 0798-49-8100  
FAX: 0798-49-8877  
担当: 大野

配布地域: 西宮市指定エリア  
配布期間: ①4/5-4/10②4/12-4/16  
配布物: A4 ペラ紙 普通紙  
取引条件: 月末日締切りで翌月末日までにお振込み  
振込先: 尼崎信用金庫 鳴尾支店 (株)エル・サポート

※ 下記の通り御請求申し上げます。宜しくお願ひ申し上げます。

前回請求金額	ご入金金額	繰越金額	当月お買上金額	消費税	今回請求金額
¥0	¥0	¥0	¥137,928	¥13,793	¥151,721

業務名	数量	単価	金額	備考
ポスティング	44,220	¥2.80	¥123,816	①4/5-10・A4・西宮市エリア
ポスティング	5,040	¥2.80	¥14,112	②4/12-16・A4・西宮市エリア
小計	49,260		¥137,928	
消費税			¥13,793	
総計			¥151,721	

2021/04/27

**L-SUPPORT.CO.,LTD**

〒663-8127 兵庫県西宮市小松町2-5-24  
TEL 0798-49-8100 FAX 0798-49-8877  
URL <http://www.L-Support.jp> E-mail [info@L-Support.jp](mailto:info@L-Support.jp)

■ 「ゴーガイチケット」・「シティライフ」等、情報紙への掲載  
■ チラシ・ダイレクトメール等、広告物の「ポスティング」  
■ Job Offer Process 「求人デリバリー」へのお申込み  
■ その他、制作・印刷・内職作業等のお問い合わせ



株式会社  
エル・サポートへ

1/1

# 領 収 書 等 貼 付 用 紙

整理番号	3-2~7
項 目 ※該当する項目 一つに☑する	<input type="checkbox"/> 1:調査研究費 <input type="checkbox"/> 2:研修・会議費 <input checked="" type="checkbox"/> 3:広報・広聴費 <input type="checkbox"/> 4:資料購入費 <input type="checkbox"/> 5:交通・通信費 <input type="checkbox"/> 6:人件費 <input type="checkbox"/> 7:事務費 <input type="checkbox"/> 8:事務所費
備 考 (按分率等)	市政報告 配布のための 駐車場 (駐輪場) 料金

支出年月日      2021年 4月 2日 ~ 2021年 4月 19日

## 領収書

フレンテ西宮A  
2021/04/02 08:39

利用料金 : 100円  
 預り : 100円  
 釣銭 : 0円

入庫日時 2021/04/02 06:17  
 利用時間 2 時間 22 分  
 駐輪機番号 78  
 精算機番号 2

3-2

## 《 領 収 書 》

One Park 西宮駅前

### 《 領 収 書 》

[NO. 1]  
21年04月07日06:17 --04月07日08:25  
 駐車料金 300円

△計 300円  
 お預り 300円  
 お釣 0円  
 NO.015669

3-3

## 《 領 収 書 》

One Park 西宮駅前

### 《 領 収 書 》

[NO. 1]  
21年04月09日06:19 --04月09日08:43  
 駐車料金 300円

△計 300円  
 お預り 500円  
 お釣 200円  
 NO.015680

3-4

## 領収書

フレンテ西宮A  
2021/04/16 08:30

利用料金 : 100円  
 預り : 100円  
 釣銭 : 0円

入庫日時 2021/04/16 06:24  
 利用時間 2 時間 6 分  
 駐輪機番号 80  
 精算機番号 2

3-5

## 領収書

フレンテ西宮A  
2021/04/16 15:23

利用料金 : 150円  
 預り : 200円  
 釣銭 : 50円

入庫日時 2021/04/16 09:01  
 利用時間 6 時間 23 分  
 駐輪機番号 83  
 精算機番号 2

3-6

## L PARK

甲子園口

### 《 領 収 書 》

[NO. 11]  
21年04月19日06:23 --04月19日08:36  
 駐車料金 200円

△計 200円  
 お預り 200円  
 お釣 0円  
 NO.074792

3-7

- ※ 重ねないで4隅をのりづけし、必要記載事項を消さないように注意してください。
- ※ この用紙に貼りきれない場合は、2枚目以降、別紙（白紙等）を使用することも可とします。
- ※ 領収書の横に領収書番号を記入してください。
- ※ 整理番号欄は、必要に応じて適宜使用してください。

(様式1)

### 項目別集計表

(令和3年度)

項目番号	項目名			
4	資料購入費			
年月日	内容	支出額 (充当額)	備考	整理番号 又は 領収書番号
R3. 4. 13	被災したあなたを助けるお金とくらしの話	1,430 円		4-1
R3. 4. 25	4月分 毎日新聞	4,037 円		4-2
R3. 4. 25	4月分 日経新聞	4,900 円		4-3
R3. 5. 26	5月分 毎日新聞	4,037 円		4-4
R3. 5. 26	5月分 日経新聞	4,900 円		4-5
R3. 6. 26	6月分 日経新聞	4,900 円		4-6
R3. 7. 13	7月分 日経新聞	656 円		4-7
		円		
		円		
		円		
		円		
		円		
		円		
		円		
		円		
		円		
		円		
		円		
		円		
		円		
		24,860 円		
合計		24,860 円		

※ 領収書は項目別に整理し、この集計表を表紙としてください。

(様式7)

# 領 収 書 等 貼 付 用 紙

整理番号	4-1
項 目 ※該当する項目 一つに☑する	<input type="checkbox"/> 1:調査研究費 <input type="checkbox"/> 2:研修・会議費 <input type="checkbox"/> 3:広報・広聴費 <input checked="" type="checkbox"/> 4:資料購入費 <input type="checkbox"/> 5:交通・通信費 <input type="checkbox"/> 6:人件費 <input type="checkbox"/> 7:事務費 <input type="checkbox"/> 8:事務所費
備 考 (按分率等)	
支出年月日	2021年 4月 13日
別紙参照	

- ※ 重ねないで4隅をのりづけし、必要記載事項を消さないように注意してください。
- ※ この用紙に貼りきれない場合は、2枚目以降、別紙（白紙等）を使用することも可とします。
- ※ 領収書の横に領収書番号を記入してください。
- ※ 整理番号欄は、必要に応じて適宜使用してください。

宮本かずなり様

但し : クレジットカードにてお支払い

### 利用明細

注文番号 : 213310-20210413-0347865825

注文日 : 2021/04/13 18:33

発送日 : 2021/04/16

### 商品明細

商品コード	商品名	数量	単価(税込)	金額(税込)
978433552007	被災したあなたを助けるお金とくらしの話	1	1,430	1,430

合計金額(税込)

1,430

支払金額

1,430

ご利用ありがとうございました。

(一般質問の資料として購入)

楽天グループ株式会社 ブックコミュニケーション

〒158-0094 東京都世田谷区玉川1-

楽天クリムゾンハウス

TEL:050-5213-0831

e-mail: info@books.rakuten.co.jp

4-1

(様式7)

# 領 収 書 等 貼 付 用 紙

整理番号	4-2~7
項 目 ※該当する項目 一つに☑する	<input type="checkbox"/> 1:調査研究費 <input type="checkbox"/> 2:研修・会議費 <input type="checkbox"/> 3:広報・広聴費 <input checked="" type="checkbox"/> 4:資料購入費 <input type="checkbox"/> 5:交通・通信費 <input type="checkbox"/> 6:人件費 <input type="checkbox"/> 7:事務費 <input type="checkbox"/> 8:事務所費
備 考 (按分率等)	

支出年月日 2021年 4月 25日 ~ 2021年 7月 13日



## 領 収 証

2021年04月分

ID( )  
No. 1-307-0077-300

宮本 一成 様

銘 柄	部 数	金 額
毎日新聞セット※	1	4,037
合 計		¥ 4,037

※は軽減税率対象品目

お知らせ 領収日 年 月 日  
 新聞購読料金のお支払いは  
 自動引落・クレジットカード払いを  
 毎度ご購読有難うございます。  
 左記の通り領収致しました。  
 8%対象 ¥4,037(消費税 ¥299)

毎日新聞 西宮販売所

〒662-0913

西宮市染殿町5-3エスクイーナ西宮1F

TEL: 0798-22-3875

FAX: 0798-22-3335



4-2

## 領 収 書

区域005 全戸0036 お問合せNo. ( )

お名前 宮本 かずなり 様

TEL0798-34-1760

3年 4月分

領収日 年 月 日

銘 柄	部 数	金 額
1 日本経済新聞	1	4,900
2		
3		
合 計		4,900円

◇左記の通り  
領収しました

額絵

手洗いうがいでウイルス予防しま  
しょう。

読売センター西宮南

TEL0798-22-8414

西宮市今津曙町3-3曙ハイツ1F



4-3

- ※ 重ねないで4隅をのりづけし、必要記載事項を消さないように注意してください。
- ※ この用紙に貼りきれない場合は、2枚目以降、別紙(白紙等)を使用することも可とします。
- ※ 領収書の横に領収書番号を記入してください。
- ※ 整理番号欄は、必要に応じて適宜使用してください。



# 領収証

2021年05月分



宮本 一成 様

銘柄	部数	金額
毎日新聞セット※	1	4,037
合計		¥ 4,037
※は軽減税率対象品目		

お知らせ 領収日 年 月 日

新聞購読料金の支払いは、  
自動引落・クレジットカード払いを  
毎度ご購入有難うございます。  
左記の通り領収致しました。

8%対象 ¥4,037(消費税 ¥299)



毎日新聞 西宮販売所

〒662-0913

西宮市染殿町5-3エスクイーナ西宮1F

TEL: 0798-22-3875

FAX: 0798-22-3335



4-4

# 領収書

区域005 全戸0039 お問合せNo. [redacted]

お名前 宮本 かずなり 様

Tel.0798-34-1760

3年 5月分

領収日 年 月 日

銘柄	部数	金額
1 日本経済新聞	1	4,900
2		
3		
合計		4,900円

◇左記の通り領収しました

領絵

第3木曜日、古紙回収承ります。  
詳しくは当店へお尋ね下さい。

読売センター西宮南

Tel.0798-22-8414

西宮市今津曙町3-3曙ハイツ1F



4-5

# YC 領収書

区域005 全戸0042 お問合せNo. [REDACTED]

お名前 宮本 かずなり 様

TEL0798-34-1760

3年 6月分 領収日 年 月 日

銘柄	部数	金額
1 日本経済新聞	1	4,900
2		
3		
合計		4,900円

◇左記の通り領収しました

額絵

毎月第3木曜日、古紙回収承ります。お申し込みは当店へ！

読売センター西宮南 TEL0798-22-8414  
西宮市今津曙町3-3 曙ハイツ1F



4-6

## 領収証

宮本 かずなり 様

No. \_\_\_\_\_

\* ¥ 820-

内訳	
現金	
小切手	/
手形	/
消費税(10%)	
消費税(8%)	
内税額計	

但 新聞代 7/6迄

R3年 7月 13日

上記正に領収いたしました

収入印紙

登録番号

**YC 読売センター西宮南**  
代表 笹倉 光雄  
〒663-8214 西宮市今津曙町3-3 曙ハイツ1F  
TEL (0798)22-8414  
FAX (0798)22-1203

4-7

\* 7/6 配付済 7/5 配付済 820 ×  $\frac{4}{5}$  = 656円



(様式1)

## 項目別集計表

(令和3年度)

項目番号	項目名			
5	交通・通信費			
年月日	内 容	支 出 額 (充 当 額)	備 考	整理番号 又は 領収書番号
R3.4.9	ガソリン代	1,404 円	按分	5-1
R3.5.6	ガソリン代	1,454 円	按分	5-2
R3.6.2	ガソリン代	1,396 円	按分	5-3
R3.6.26	ガソリン代	1,183 円	按分	5-4
R3.4.4	駐車場料金	220 円		5-5
R3.4.4	駐車場料金	300 円		5-6
R3.4.15	駐車場料金	600 円		5-7
R3.4.21	駐車場料金	200 円		5-8
R3.5.6	駐車場料金	150 円		5-9
R3.5.6	駐車場料金	100 円		5-10
R3.5.9	駐車場料金	400 円		5-11
R3.5.19	駐車場料金	400 円		5-12
R3.5.30	駐車場料金	200 円		5-13
R3.6.2	駐車場料金	400 円		5-14
R3.6.6	駐車場料金	800 円		5-15
R3.6.7	駐車場料金	200 円		5-16
R3.7.2	駐車場料金	220 円		5-17
R3.4.30	電話代 4月	694 円	按分	5-18
R3.5.31	電話代 5月	700 円	按分	5-19
R3.6.30	電話代 6月	694 円	按分	5-20
R3.7.4	電話代 7月	89 円	按分	5-21
R3.5.19	レターパックライト	370 円		5-22
R3.6.24	ファックス代	50 円		5-23
R3.4.6	ポケットWi-Fi 4月	2,345 円	按分	5-24
R3.5.6	ポケットWi-Fi 5月	2,345 円	按分	5-25
R3.6.3	ポケットWi-Fi 6月	2,345 円	按分	5-26
R3.7.4	ポケットWi-Fi 7月	302 円	按分	5-27
合 計		19,561 円		

※ 領収書は項目別に整理し、この集計表を表紙としてください。

領 収 書 等 貼 付 用 紙

整理番号	5-1~2
項 目 ※該当する項目 一つに☑する	<input type="checkbox"/> 1:調査研究費 <input type="checkbox"/> 2:研修・会議費 <input type="checkbox"/> 3:広報・広聴費 <input type="checkbox"/> 4:資料購入費 <input checked="" type="checkbox"/> 5:交通・通信費 <input type="checkbox"/> 6:人件費 <input type="checkbox"/> 7:事務費 <input type="checkbox"/> 8:事務所費
備 考 (按分率等)	3分の1を充当

支出年月日 2021年4月9日 ~ 5月6日

エネフリRポイントカードスタート  
Eフレで楽天スーパーポイントが貯められます!



http://www.enexfleet.com

納品書(領収書)

349616

西宮店

TEL 0798-23-9033  
エネクスフリート株式会社  
大阪府大阪市淀川区西宮原2-1-3

売上 2021年 4月 9日 17:51

上 様  
JCB 41-358622XXXXX0791

レギュラーガソリン P-1(内)  
28.27L 0149.0 4212円  
01200.00

合計 4,212円  
(内、消費税等(10.00%) 383円)

支払区分:一括  
承認No.0000946818  
端末識別番号:0817501349616  
端末処理通番:02871 ATC:0009  
IC/MS識別子:IC  
AID:A0000000651010  
カードシーケンス番号:00

4,212 ÷ 3 = 1,404円

5-1

エネフリRポイントカードスタート  
Eフレで楽天スーパーポイントが貯められます!



http://www.enexfleet.com

納品書(領収書)

349616

西宮店

TEL 0798-23-9033  
エネクスフリート株式会社  
大阪府大阪市淀川区西宮原2-1-3

売上 2021年 5月 6日 15:05

上 様  
JCB 41-358622XXXXX0791

レギュラーガソリン P-19(内)  
28.71L 0152.0 4364円  
01200.00

合計 4,364円  
(内、消費税等(10.00%) 397円)

支払区分:一括  
承認No.0000959386  
端末識別番号:0817501349616  
端末処理通番:19746 ATC:0000  
IC/MS識別子:IC  
AID:A0000000651010  
カードシーケンス番号:00

4,364 ÷ 3 = 1,454円

5-2

- ※ 重ねないで4隅をのりづけし、必要記載事項を消さないように注意してください。
- ※ この用紙に貼りきれない場合は、2枚目以降、別紙(白紙等)を使用することも可とします。
- ※ 領収書の横に領収書番号を記入してください。
- ※ 整理番号欄は、必要に応じて適宜使用してください。

領 収 書 等 貼 付 用 紙

整理番号	5-3~4
項 目 ※該当する項目 一つに☑する	<input type="checkbox"/> 1:調査研究費 <input type="checkbox"/> 2:研修・会議費 <input type="checkbox"/> 3:広報・広聴費 <input type="checkbox"/> 4:資料購入費 <input checked="" type="checkbox"/> 5:交通・通信費 <input type="checkbox"/> 6:人件費 <input type="checkbox"/> 7:事務費 <input type="checkbox"/> 8:事務所費
備 考 (按分率等)	3分の1を充当

支出年月日 2021年 6月 2日 ~ 6月26日

エネフリRポイントカードスタート  
ICで楽天スーパーポイントが貯められます!



<http://www.enefleet.com>

納品書(領収書)

349616

西宮店  
TEL 0798-23-9033  
エネクスフリート株式会社  
大阪府大阪市淀川区西宮原2-1-3

売上 2021年 6月 2日  
12:12

上 様

レギュラーガソリン P-22(内)  
27.56 L 0152.0 4189円  
01200.00

合計 4,189円  
(内、消費税等(10.00%) 381円)

支払区分:一括  
承認No. 0000942628  
端末識別番号: 0817501349616  
端末処理通番: 20498 ATC: 0010  
IC/MS識別子: IC  
AID:A0000000651010  
カードシーケンス番号: 00

4,189 ÷ 3 = 1,396円

5-3

エネフリRポイントカードスタート  
ICで楽天スーパーポイントが貯められます!



<http://www.enefleet.com>

納品書(領収書)

349616

西宮店  
TEL 0798-23-9033  
エネクスフリート株式会社  
大阪府大阪市淀川区西宮原2-1-3

売上 2021年 6月26日  
20:18

上 様

レギュラーガソリン P-13(内)  
22.91 L 0155.0 3551円  
01200.00

合計 3,551円  
(内、消費税等(10.00%) 323円)

支払区分:一括  
承認No. 0000903841  
端末識別番号: 0817501349616  
端末処理通番: 13606 ATC: 0011  
IC/MS識別子: IC  
AID:A0000000651010  
カードシーケンス番号: 00

3,551 ÷ 3 = 1,183円

5-4

- ※ 重ねないで4隅をのりつけし、必要記載事項を消さないように注意してください。
- ※ この用紙に貼りきれない場合は、2枚目以降、別紙(白紙等)を使用することも可とします。
- ※ 領収書の横に領収書番号を記入してください。
- ※ 整理番号欄は、必要に応じて適宜使用してください。



出屋敷リベル駐車場

# 領収証

入庫日時 2021年05月06日 13時45分  
出庫日時 2021年05月06日 14時10分  
No.01-000332 券No.01-002756

駐車料金(一般車) 150円

料金計 150円  
投入現金 1,000円  
釣銭額 850円

5-9

# 領収書

ご利用車室 No.06

入庫日時 2021/05/19 11:32  
精算日時 2021/05/19 12:55

ご利用額 400円  
受入額 400円  
お釣り 0円

但し 駐車場ご利用代金として

エコロパーク宝塚小林第1 1897

No.00-00000-210519-0007

5-12

# トラスパーク高畑町

## 領収証

精算機 #01 A 精算No.000093  
発券機 #01 発券No.062990  
入庫時刻 2021年 5月 9日(日) 11:13  
出庫時刻 2021年 5月 9日(日) 12:13  
駐車時間 1:00  
駐車料金 A料金 400円  
=====  
合計 400円  
現金領収額 400円  
お預り 1,000円  
お釣り 600円

ありがとうございました。

5-11

# 《領収書》

タイムパーキング  
尾浜町1丁目第3

## 《領収書》

[No. 4]  
21年05月30日09:38 --05月30日10:38  
駐車料金 200円

合計 200円

お預り 200円  
お釣り 0円  
No.010747

5-13

□□□□□□□□□□□□□□□□□□  
□ご利用ありがとうございました □  
□ またのお越しを □  
□ お待ちしております □  
□□□□□□□□□□□□□□□□□□

# 領収証

車室02 No.58105-01 048369  
入庫日時 2021年06月02日 12時19分  
精算日時 2021年06月02日 12時54分  
駐車時間 0時間35分

駐車料金(一般車) 400円  
(税込)

現金計 400円

投入額 400円  
釣銭額 0円

発行駐車場  
DSS365.com甲子園町第2

5-14

# トラスパーク高畑町

## 領収証

精算機 #01 A 精算No.000014  
発券機 #01 発券No.064630  
入庫時刻 2021年 6月 7日(月) 14:09  
出庫時刻 2021年 6月 7日(月) 14:28  
駐車時間 0:19  
駐車料金 A料金 200円  
=====  
合計 200円  
現金領収額 200円  
お預り 200円  
お釣り 0円

ありがとうございました。

5-16

# 下 / 西宮本町

発行 パーク24株式会社  
本坂支店

## 《領収書》

[No. 4]  
21年07月02日10:50 --07月02日11:03  
駐車料金 200円  
合計 200円

お預り 200円  
お釣り 0円  
No.195789

5-17

□□□□□□□□□□□□□□□□□□  
□ご利用ありがとうございました □  
□ またのお越しを □  
□ お待ちしております □  
□□□□□□□□□□□□□□□□□□

# 領収証

車室02 No.58105-01 048421  
入庫日時 2021年06月06日 17時16分  
精算日時 2021年06月06日 18時20分  
駐車時間 1時間04分

駐車料金(一般車) 800円  
(税込)

現金計 800円

投入額 1,000円  
釣銭額 200円

発行駐車場  
DSS365.com甲子園町第2

5-15

(様式3)

## 使用電話届

(2021年度 政務活動費 充当分)

西宮市議会議長 様

会派名 (議員名) 宮本 かずなり (自署)

下記の通り政務活動費の交通・通信費を充当する使用電話番号を届け出ます。

種類	設置場所	電話番号
固定	事務所	0798-34-1760

※ この届書は、収支報告書にあわせて毎回提出してください。  
※ この届書は、収支報告書とあわせて公開されます。  
(携帯電話番号など、公表されていない番号は秘匿処理のうえ、公開します。)

(様式7)

### 領 収 書 等 貼 付 用 紙

整理番号	5-18~21
項 目 ※該当する項目 一つに☑する	<input type="checkbox"/> 1:調査研究費 <input type="checkbox"/> 2:研修・会議費 <input type="checkbox"/> 3:広報・広聴費 <input type="checkbox"/> 4:資料購入費 <input checked="" type="checkbox"/> 5:交通・通信費 <input type="checkbox"/> 6:人件費 <input type="checkbox"/> 7:事務費 <input type="checkbox"/> 8:事務所費
備 考 (按分率等)	電話代                      3分の1を充当
支出年月日	2021年4月14日 ~ 2021年7月14日
別紙参照	

- ※ 重ねないで4隅をのりづけし、必要記載事項を消さないように注意してください。
- ※ この用紙に貼りきれない場合は、2枚目以降、別紙（白紙等）を使用することも可とします。
- ※ 領収書の横に領収書番号を記入してください。

請求額確定日 2021年 6月 15日

日頃、サービスをご利用いただきまして誠にありがとうございます。

( 1 / 1 ページ)

内訳項目 金額 (円) CHARGE BREAKDOWN BY CATEGORY (YEN)	内訳金額 (円) AMOUNT (YEN)	請求内訳等詳細 (DETAILS OF CHARGE BREAKDOWN)	本内訳は、各サービス提供事業者が 発行したものです。	税区分 (TAX)
		5月分		
◇NTT西日本ご利用分	2,082	1,600	回線使用料(基本料)(住宅用)	4月 1日~ 4月30日 合 算
		-110	Myピリング割引額	Myピリング契約による基本料の割引で す。 合 算
		400	ナンバー・ディスプレイ使用料	4月 1日~ 4月30日 合 算
		3	ユニバーサルサービス料	1番号分のご請求となります。 合 算
		189	消費税等相当額(合計)	合算表示の料金合計×10% 合 算
◇NTT西日本分(小計)	2,082	(小計)		$2082 \div 3 = 694円$ 5-18
		6月分		
◇NTT西日本ご利用分	2,102	1,600	回線使用料(基本料)(住宅用)	5月 1日~ 5月31日 合 算
		-110	Myピリング割引額	Myピリング契約による基本料の割引で す。 合 算
		400	ナンバー・ディスプレイ使用料	5月 1日~ 5月31日 合 算
		18	携帯電話等への通話料	5月 1日~ 5月31日。なお前月 分は0円でした。 合 算
		3	ユニバーサルサービス料	1番号分のご請求となります。 合 算
		191	消費税等相当額(合計)	合算表示の料金合計×10% 合 算
◇NTT西日本分(小計)	2,102	(小計)		$2102 \div 3 = 700円$ 5-19
◇合計	4,184	合計		2か月分のご請求額です。

\*\*\*ユニバーサルサービス料について\*\*\*  
ユニバーサルサービス料は、あまねく日本全国においてユニバーサルサービス(NTT東西の加入電話等)の提供を確保するためにご負担いただく料金です。  
なお、社団法人電気通信事業者協会から1番号当たりの費用(番号単価)が公表されています。



〒 [REDACTED]  
[REDACTED]  
宮本 一成 様

## 電話料金等ご利用料金証明書

電話番号等 [REDACTED]

年月分	ご利用金額	支払年月日	記 事
2021年 6月分	4,184円	2021年 6月15日	西日本ご利用分 クレジットカードによるお支払 5-18,19
合計	4,184円		

- ※1 各通信サービス提供会社側でポイント充当等により、請求金額を相殺した場合、「ご請求金額なし」と表示されます。  
 ※2 本書は、一括請求回線単位のご利用料金、または、クレジットカード払いによるご利用料金を記載したものであり、料金のお支払額を証明しているものではありません。  
 ※3 各通信サービス提供会社名の記載がない料金は、NTTファイナンスご利用料金となります。

2021年 8月 2日

NTTファイナンス株式会



〒108-0075 東京都港区港南1-2-70

5-18~19

請求額確定日 2021年 8月 16日

日頃、サービスをご利用いただきまして誠にありがとうございます。

内訳項目 金額 (円) CHARGE BREAKDOWN BY CATEGORY (YEN)	内訳金額 (円) AMOUNT (YEN)	請求内訳等詳細 (DETAILS OF CHARGE BREAKDOWN)	本内訳は、各サービス提供事業者が 発行したものです。	税区分 (TAX)
		7月分		
◇NTT西日本ご利用分 2,082	1,600	回線使用料 (基本料) (住宅用)	6月 1日~ 6月30日	合 算
	-110	Myビリング割引額	Myビリング契約による基本料の割引で す。	合 算
	400	ナンバー・ディスプレイ使用料	6月 1日~ 6月30日	合 算
	3	ユニバーサルサービス料他	1番号分のご請求となります。	合 算
	189	消費税等相当額 (合計)	合算表示の料金合計×10%	
◇NTT西日本分 (小計) 2,082	2,082	(小計)	2,082 ÷ 3 = 694円	5-20
		8月分		
◇NTT西日本ご利用分 4,283	1,600	回線使用料 (基本料) (住宅用)	7月 1日~ 7月31日	合 算
	-110	Myビリング割引額	Myビリング契約による基本料の割引で す。	合 算
	400	ナンバー・ディスプレイ使用料	7月 1日~ 7月31日	合 算
	2,000	工事料	1工事毎に消費税相当額を算出していま す。	個 別
	4	ユニバーサルサービス料他	1番号分のご請求となります。	合 算
	389	消費税等相当額 (合計)		
	189	(内訳) 消費税等相当額 (合算分)	合算表示の料金合計×10%	
	200	(内訳) 消費税等相当額 (個別分)	個別表示の1件毎の金額×10%	
◇NTT西日本分 (小計) 4,283	4,283	(小計)	2,083 ÷ 3 × $\frac{4}{31}$ = 89円	5-21
◇合計 6,365	6,365	合計	2か月分のご請求額です。	

\*\*\*ユニバーサルサービス料について\*\*\*  
 ユニバーサルサービス料は、あまねく日本全国においてユニバーサルサービス (NTT東西の加入電話等) の提供を確保するためにご負担いただく料金です。  
 なお、社団法人電気通信事業者協会から1番号当たりの費用 (番号単価) が公表されています。

宮本 一成 様

## 電話料金等 ご利用料金証明書

電話番号等 XXXXXXXXXX

年月分	ご利用金額	支払年月日	記 事
2021年 8月分	6,365円	2021年 8月16日	西日本ご利用分 クレジットカードによるお支払 5-20,21
合計	6,365円		

- ※1 各通信サービス提供会社側でポイント充当等により、請求金額を相殺した場合、「ご請求金額なし」と表示されます。  
 ※2 本書は、一括請求回線単位のご利用料金、または、クレジットカード払いによるご利用料金を記載したものであり、料金のお支払額を証明しているものではありません。  
 ※3 各通信サービス提供会社名の記載がない料金は、NTTファイナンスご利用料金となります。

2021年 8月18日

NTTファイナンス株式会社



〒108-0075 東京都港区港南1-2-70

(様式7)

領 収 書 等 貼 付 用 紙

整理番号	5-22~ 23
項 目 ※該当する項目 一つに○する	<input type="checkbox"/> 1:調査研究費 <input type="checkbox"/> 2:研修・会議費 <input type="checkbox"/> 3:広報・広聴費 <input type="checkbox"/> 4:資料購入費 <input checked="" type="checkbox"/> 5:交通・通信費 <input type="checkbox"/> 6:人件費 <input type="checkbox"/> 7:事務費 <input type="checkbox"/> 8:事務所費
備 考 (按分率等)	

支出年月日 2021年 5月 19日 ~ 2021年6月24日

領収書

様

[販売]  
レターパックライト(370円)  
370円 1枚 ¥370

小 計 ¥370

課税計(10%) ¥0  
(内消費税等 ¥0)  
非課税計 ¥370

△ 計 合計 ¥370  
お預り クレジット ¥370



〒100-8792 日本郵便株式会社  
東京都千代田区大手町2-3-1  
取扱日時:2021年 5月19日 14:12  
担当: [Redacted]  
発行No.210519J2141 端N05箱02  
連絡先:西宮津門郵便局  
TEL:0798-35-4356

5-22

資料送付  
のため

LAWSON

津門大塚町店  
兵庫県西宮市津門大塚町1-25  
電話:0798-22-4582

領 収 証

2021年6月24日(木) 09:24

様

合 計 ¥50-  
(内消費税等 ¥4)

但し、ファクス代として  
上記正に領収いたしました

<本証取扱い上のお願ひ>  
財布・手帳等に入れ保管頂く場合、  
印刷面を内側に折って保管をお願ひ  
いたします。

管理番号:05021473 00007105

5-23

資料送付  
のため

- ※ 重ねないで4隅をのりづけし、必要記載事項を消さないように注意してください。
- ※ この用紙に貼りきれない場合は、2枚目以降、別紙(白紙等)を使用することも可とします。
- ※ 領収書の横に領収書番号を記入してください。

(様式7)

## 領 収 書 等 貼 付 用 紙

整理番号	5-24 ~ 27
項 目 ※該当する項目 一つに☑する	<input type="checkbox"/> 1:調査研究費 <input type="checkbox"/> 2:研修・会議費 <input type="checkbox"/> 3:広報・広聴費 <input type="checkbox"/> 4:資料購入費 <input checked="" type="checkbox"/> 5:交通・通信費 <input type="checkbox"/> 6:人件費 <input type="checkbox"/> 7:事務費 <input type="checkbox"/> 8:事務所費
備 考 (按分率等)	2分の1を充当
支出年月日	2021年 4月 6日 ~ 2021年 7月5日
別紙参照	

- ※ 重ねないで4隅をのりづけし、必要記載事項を消さないように注意してください。
- ※ この用紙に貼りきれない場合は、2枚目以降、別紙（白紙等）を使用することも可とします。
- ※ 領収書の横に領収書番号を記入してください。

東京都渋谷区桜丘町26番1号 セルリ  
GMOインターネッ



2021年4月分 GMOとくとくBBご請求明細書

ご請求日	2021年4月1日
ご請求金額(税込)	4,691円

ご請求内訳	
サービス・商品名	金額(税込)
とくとくセット2021年04月利用分	0円
WiMAX2+ギガ放題 (3年) 接続サービス2021年04月利用分	5,333円
WiMAX2+ おトク割キャンペーン割引	-645円
ユニバーサルサービス料	3円

備考

4,691 ÷ 2 = 2,345 円

5-24

東京都渋谷区桜丘町26番1号 セルリ  
GMOインターネッ



## 2021年5月分 GMOとくとくBBご請求明細書

ご請求日	2021年5月1日
ご請求金額(税込)	4,691円

ご請求内訳	
サービス・商品名	金額(税込)
とくとくセット2021年05月利用分	0円
WiMAX2+ギガ放題(3年)接続サービス2021年05月利用分	5,333円
WiMAX2+ おトク割キャンペーン割引	-645円
ユニバーサルサービス料	3円

備考

$$4,691 \div 2 = 2,345 \text{円}$$

5-25

東京都渋谷区桜丘町26番1号 セル  
GMOインターネッ



2021年6月分 GMOとくとくBBご請求明細書

ご請求日	2021年6月1日
ご請求金額(税込)	4,691円

ご請求内訳	
サービス・商品名	金額(税込)
とくとくセット2021年06月利用分	0円
WiMAX2+ギガ放題(3年) 接続サービス2021年06月利用分	5,333円
WiMAX2+ おトク割キャンペーン割引	-645円
ユニバーサルサービス料	3円

備考

4,691 ÷ 2 = 2,345円

5-26



東京都渋谷区桜丘町26番1号 セルリアナビル5F  
GMOインターネット株式会社



### 2021年7月分 GMOとくとくBBご請求明細書

ご請求日	2021年7月1日
ご請求金額(税込)	4,692円

ご請求内訳	
サービス・商品名	金額(税込)
とくとくセット2021年07月利用分	0円
WiMAX2+ギガ放題 (3年) 接続サービス2021年07月利用分	5,333円
WiMAX2+ おトク割キャンペーン割引	-645円
ユニバーサルサービス料	4円

備考  $4,692 \div 2 = 2,346$ 円  
 $2,346 \times \frac{4}{31} = 302$ 円

[請求履歴](#)
[入金履歴](#)
[お支払い方法](#)
[ご利用サービス](#)  
[BBウォレット](#)

ご入金の履歴をご確認いただけます

## 2021年

入金日	入金方法	入金額	
2021/07/05	クレジットカード	4,692円	$2346 \times \frac{4}{31} = 30$ $4692 \div 2 = 2346$ 5-27
2021/06/03	クレジットカード	4,691円	$4691 \div 2 = 2345$ 5-26
2021/05/06	クレジットカード	4,691円	$4691 \div 2 = 2345$ 5-25
2021/04/06	クレジットカード	4,691円	$4691 \div 2 = 2345$ 5-24
2021/03/03	クレジットカード	4,691円	
2021/02/03	クレジットカード	4,691円	
2021/01/06	クレジットカード	4,691円	

※ご利用の金融機関によっては、ご入金明細の更新に2営業日ほどかかる場合がございます。

**過去のご入金明細**

2021年

[🔍 ご利用中のサービス](#)
[開く](#)
[¥ 請求・お支払い](#)
[開く](#)
[👤 お客さま情報](#)
[>](#)
[🗨️ よくあるご質問・サポート](#)
[>](#)

※ 当ウェブサイト上に掲載されている「ドコモ光」は株式会社NTTドコモの商標です。

※ 当ウェブサイト上に掲載されている「v6プラス」は、日本ネットワークイネイブラー株式会社の商標です。

5-24~27

## ポケット Wi-Fi について

事務所に光回線が工事できず、インターネット環境がなければ政務活動に支障があるためポケット Wi-Fi を契約した。

その使用は政務活動専用であるため、按分率は2分の1とした。

(様式1)

## 項目別集計表

(令和3年度)

項目番号	項目名			
7	事務費			
年月日	内 容	支 出 額 (充 当 額)	備 考	整理番号 又は 領収書番号
R3. 4. 1	ウイルスソフト	740 円	按分	7-1
R3. 5. 9	ブラファスナー	357 円		7-2
R3. 5. 17	コピー代	320 円		7-3
R3. 5. 25	コピー代	10 円		7-4
R3. 5. 31	ブラファスナー、マウス	637 円		7-5
R3. 7. 21	会派事務費の個人負担分	7,618 円		7-6
		円		
		円		
		円		
		円		
		円		
		円		
		円		
		円		
		円		
		円		
		円		
		円		
		円		
合 計		9,682 円		

※ 領収書は項目別に整理し、この集計表を表紙としてください。



Securing Your Journey  
to the Cloud

領収書兼納付書

注文No. NE-20190930174947-100785987

入金日 2019年9月30日

宮本かずなり 御中

トレンドマイクロ・オンラインショップをご利用頂き、誠にありがとうございます。

下記の通り領収申し上げます。

トレンドマイクロ株式会社  
トレンドマイクロ・オンラインショップ

〒151-0053 東京都渋谷区代々木2-1-1  
新宿マイズタワー  
TEL: 0570-200-481

1/2 按分

ウイルスバスター 3年版	ダウンロード	1	¥13,333	¥13,333
送料(税込)				¥0
合計(税込)				¥13,333
【備考】				
クレジットカード利用				

$13333 \times 7/36 = 2.592$   
 $2.592 \div 2 = 1.296$ 円

2020年度

$13.333 \times 12/36 = 4.444$   
 $4.444 \div 2 = 2.222$ 円 売上

7-1

領収書原本は令和元年度(6/11~3/31)取支報告書に添付

2021年度

$13.333 \times 4/36 = 1.481$   
 $1.481 \div 2 = 740$ 円 売上

7-1

再発行

\*\* 領収書 \*\*

ご注文日 2021/05/09  
ご注文番号 7298900294

2021/07/29 17:18

宮本かずなり様

¥357-

内消費税 ¥32-

消費税10%対象

¥357

内消費税

¥32

ご注文番号7298900294の商品代金として確かに領収いたしました

## お買い上げ明細

商品名	JANコード	数量	単価	金額
FA-115-10 プラファスナー	4901480511900	1	¥357	¥357
配送費 (EC用)	2091200000004	1	¥0	¥0
合計				¥357
(内消費税)				¥32
		クレジットカード (...)	1回払い	¥357
			(内消費税)	¥32

## お客様情報

お届け先様 宮本 一成様

ご住所

兵庫県西宮市

ご依頼人様 宮本 一成様

7-2

(様式7)

# 領 収 書 等 貼 付 用 紙

整理番号	7-3
項 目 ※該当する項目 一つに☑する	<input type="checkbox"/> 1:調査研究費 <input type="checkbox"/> 2:研修・会議費 <input type="checkbox"/> 3:広報・広聴費 <input type="checkbox"/> 4:資料購入費 <input type="checkbox"/> 5:交通・通信費 <input type="checkbox"/> 6:人件費 <input checked="" type="checkbox"/> 7:事務費 <input type="checkbox"/> 8:事務所費
備 考 (按分率等)	

支出年月日      2021 年   5 月   17 日

領 収 証      宮 本 か り 様      No. 42

金額

¥ 3 2 0 -

内 訳

現  金

小 切 手      /

手 形      /

但 コピー代 白黒両面 @20x6=120 白黒片面 @10x2  
 カラ両面 @100 午抄料 80

2021 年 5 月 17 日 上記正に領収いたしました

消費税額等(%)

消費税額等(%)

収入印紙

登録番号

GR1621

7-3

- ※ 重ねないで4隅をのりづけし、必要記載事項を消さないように注意してください。
- ※ この用紙に貼りきれない場合は、2枚目以降、別紙（白紙等）を使用することも可とします。
- ※ 領収書の横に領収書番号を記入してください。
- ※ 整理番号欄は、必要に応じて適宜使用してください。

(様式7)

## 領 収 書 等 貼 付 用 紙

整理番号	7-4
項 目 ※該当する項目 一つに☑する	<input type="checkbox"/> 1:調査研究費 <input type="checkbox"/> 2:研修・会議費 <input type="checkbox"/> 3:広報・広聴費 <input type="checkbox"/> 4:資料購入費 <input type="checkbox"/> 5:交通・通信費 <input type="checkbox"/> 6:人件費 <input checked="" type="checkbox"/> 7:事務費 <input type="checkbox"/> 8:事務所費
備 考 (按分率等)	
支出年月日	2021年 5月 25日
<h1>LAWSON</h1> <p>津門大塚町店 兵庫県西宮市津門大塚町1-25 電話：0798-22-4582</p> <h2>領 収 証</h2> <p>2021年5月25日 (火) 18:22</p> <p>_____ 様</p> <p>合 計                      ¥ 1 0 二 (内消費税等                      ¥0)</p> <p>但し、コピー代として 上記正に領収いたしました</p> <p>&lt;本証取扱い上のお願い&gt; 財布・手帳等に入れ保管頂く場合、 印刷面を内側に折って保管をお願い いたします。</p> <p>管理番号：05021473 00006402</p> <p>7-4</p>	

- ※ 重ねないで4隅をのりづけし、必要記載事項を消さないように注意してください。
- ※ この用紙に貼りきれない場合は、2枚目以降、別紙（白紙等）を使用することも可とします。
- ※ 領収書の横に領収書番号を記入してください。



再発行

\*\* 領収書 \*\*

ご注文日 2021/05/31  
ご注文番号 7301730372

2021/07/29 17:15

宮本かずなり様

¥637-

内消費税 ¥57-

消費税10%対象

¥637

内消費税

¥57

ご注文番号7301730372の商品代金として確かに領収いたしました

## お買い上げ明細

商品名	JANコード	数量	単価	金額
FA-110N-10 [プラファスナー (簡易タイプ) 10本入]	4901480511887	1	¥192	¥192
GH-MUSAK [有線式光学マウス ブラック]	4511677074981	1	¥445	¥445
配送費 (EC用)	2091200000004	1	¥0	¥0
			合計	¥637
			(内消費税)	¥57
		クレジットカード (...)	1回払い)	¥637
			(内消費税)	¥57

## お客様情報

お届け先様 宮本 一成様

ご住所

兵庫県西宮市

ご依頼人様 宮本 一成様

7-5

## 事務費

### 会派事務費の個人負担分

5月 6日	コピー機 リース料 (4月分)	9,570 円	①
5月 21日	コピー機 使用料	／ 3,787 円	
6月 3日	コピー機 リース料 (5月分)	9,570 円	②
6月 21日	コピー機 使用料	／ 8,301 円	
7月 3日	コピー機 リース料 (6月分)	9,570 円	③
7月 21日	コピー機 使用料	／ 4,915 円	
合 計		45,713 円	

$$\text{個人負担分} \quad 45,713 \quad \times \quad \frac{1}{6} \quad = \quad 7,618 \quad \text{円}$$

7-6

ご請求書 (お引落のお知らせ)

Canon

2021年04月21日

キヤノンマーケティングジャ



662-0918 兵庫県西宮市  
六瀬寺町10-3  
西宮市役所本庁舎議会議棟3F  
市民クラブ改革 御中

■お問合せ先  
261-8544 千葉県千葉市美浜区  
中瀬1丁目7-2  
幕張事業所22F  
キヤノンマーケティングジャパン株式会社  
契約情報センター  
Tel. : 0120-658-901

BB2032-0005-01

市民クラブ改革 御中

いつも格別のお引立てを賜り誠に有難うございます。  
下記の通りご請求申し上げます。

お客様番号 : BB2032-0005-01  
請求書No. : 63639982  
締日 : 2021年04月分  
ご請求額 (税込) : **¥3,787-**

お支払方法 : ご指定口座より振替させていただきます。

お引落日 : 2021年05月21日

お引落口座 : 三井住友銀行  
西宮支店

\*\*\*\* \*\*\*\*\*

\*\*\*\*\*

各種サービス料金明細

設置先名 市民クラブ改革

期間	2021/03/19~2021/04/20	製品名	IR-ADVC3520F-3	今回値	前回値	控除数	ご使用数	数量・月数	単価	金額	
1	カラーコピー	438	427	0	11						
2	カラープリント	1,325	1,297	0	28						
3	ブラック	15,960	14,517	14	1,429						
品名	カウンター保守料金										
1	カラーコピー			1 ~	11				15.00	165	
2	カラープリント			1 ~	28				15.00	420	
3	ブラック			1 ~	1,429				2.00	2,858	
<各種サービス料金合計>											
										料金合計 (税抜)	3,443
										(10%対象)	3,443
										消費税等	344
										ご請求額合計	3,787

00000001 0001 / 0001 3482 -FF-J

ご請求書（お引落のお知らせ）

Canon

2021年05月21日

キヤノンマーケティングジャ

662-0918 兵庫県西宮市  
六満寺町10-3  
西宮市役所本庁舎議会棟3F  
市民クラブ改革 御中

■お問合せ先  
261-8544 千葉県千葉市美浜区  
中瀬1丁目7-2  
幕張事業所22F  
キヤノンマーケティングジャパン株式会社  
契約情報センター  
Tel. : 0120-658-901

BB2032-0005-01

市民クラブ改革 御中

いつも格別のお引立てを賜り誠に有難うございます。  
下記の通りご請求申し上げます。

お客様番号	: BB2032-0005-01
請求書No.	: 64044831
締日	: 2021年05月分
ご請求額（税込）	: ¥8,301-

お支払方法：ご指定口座より振替させていただきます。

お引落日：2021年06月21日

お引落口座：三井住友銀行  
西宮支店

\*\*\*\* \*\*\*\*\*

\*\*\*\*\*

各種サービス料金明細

設置先名 市民クラブ改革

期間	2021/04/20~2021/05/20	製品名	IR-ADVC3520F-3	今回値	前回値	控除数	ご使用数	数量・月数	単価	金額	
1	カラーコピー	562	438	1	123						
2	カラープリント	1,518	1,325	1	192						
3	ブラック	17,385	15,960	14	1,411						
品名	カウンター保守料金										
1	カラーコピー			1	~			123	15.00	1,845	
2	カラープリント			1	~			192	15.00	2,880	
3	ブラック			1	~			1,411	2.00	2,822	
<各種サービス料金合計>											
										料金合計（税抜）	7,547
										（10%対象）	7,547
										消費税等	754
										ご請求額合計	8,301

契約書No. K190614460  
伝票No. KE000103209801  
シリアルNo. 2FV30515

00000001 0001 / 0001 3482-FU-J

ご請求書（お引落のお知らせ）

Canon

2021年06月21日

キヤノンマーケティングジャ



662-09`8 兵庫県西宮市  
六湛寺町10-3  
西宮市役所本庁舎議会議棟3F  
市民クラブ改革 御中

■お問合せ先  
261-8544 千葉県千葉市美浜区  
中瀬1丁目7-2  
募張事業所22F  
キヤノンマーケティングジャパン株式会社  
契約情報センター  
Tel. : 0120-658-901

BB2032-0005-01

市民クラブ改革 御中

いつも格別のお引立てを賜り誠に有難うございます。  
下記の通りご請求申し上げます。

お客様番号 : BB2032-0005-01  
請求書No. : 64456024  
締日 : 2021年06月分  
ご請求額(税込) : ¥4,915-

お支払方法 : ご指定口座より振替させていただきます。

お引落日 : 2021年07月21日

お引落口座 : 三井住友銀行  
西宮支店

\*\*\*\* \*\*\*\*\*

\*\*\*\*\*

各種サービス料金明細

設置先名 市民クラブ改革

期間 2021/05/20~2021/06/18

製品名 IR-ADVC3520F-3

契約書No. K190614460  
伝票No. KE000104105050  
シリアルNo. 2FV30515

品名	今回値	前回値	控除数	ご使用数	数量・月数	単価	金額
1 カラーコピー	562	562	0	0			
2 カラープリント	1,644	1,518	1	125			
3 ブラック	18,695	17,385	13	1,297			
品名 カウンター保守料金							
1 カラーコピー				0		15.00	0
2 カラープリント				125		15.00	1,875
3 ブラック				1,297		2.00	2,594

<各種サービス料金合計>

料金合計(税抜) 4,469  
(10%対象) 4,469  
消費税等 446  
ご請求額合計 4,915

00000001 0001 / 0001 3482-FF-J

普通預金

年月日(和暦)	記号	お引出
1	2--8-24	
2	2--8-24	振替
3	2--9--3	振替
4	2--9-23	振替
5	2-10--5	振替
6	2-10-21	振替
7	2-11--4	振替
8	2-11-24	振替
9	2-12--3	振替
10	2-12--8	現金
11	2-12-21	振替
12	3--1--4	振替

13	3--1-21	振替
14	3--2--3	振替
15	3--2-22	振替
16	3--3--3	振替
17	3--3-22	振替
18	3--4--5	振替
19	3--4--6	現金
20	3--4-21	振替
21	3--5--6	振替
22	3--5-14	現金
23	3--5-14	現金
24	3--5-14	****

\*9,570 引-7°77付入 ①

\*9,570 引-7°77付入 ②

普通預金 (兼お借入明細)

年月日(和暦)	記号	お引出
1	3--5-31	
2	3--5-14	現金
3	3--5-14	現金 カ-1
4	3--5-21	振替
5	3--5-31	現金
6	3--6--3	振替
7	3--6-21	振替
8	3--6-30	現金
9		
10		
11		
12		
13		
14		
15		
16		
17		

\*9,570 引-7°77付入 ③

項目別集計表

(令和3年度)

項目番号	項目名			
8	事務所費			
年月日	内 容	支出額 (充 当 額)	備 考	整理番号 又は 領収書番号
R3. 3. 29	事務所家賃 (4 月分)	23,850 円	按分	8-1
R3. 3. 29	上記振込手数料	55 円	按分	8-2
R3. 4. 26	事務所家賃 (5 月分)	23,850 円	按分	8-3
R3. 4. 26	上記振込手数料	55 円	按分	8-4
R3. 5. 25	事務所家賃 (6 月分)	23,850 円	按分	8-5
R3. 6. 25	事務所家賃 (7 月分)	3,077 円	按分	8-6
R3. 6. 25	上記振込手数料	7 円	按分	8-7
		円		
		円		
		円		
		円		
		円		
		円		
		円		
		円		
		円		
		円		
		円		
		円		
		円		
		円		
		円		
		円		
		円		
		円		
		円		
		円		
		円		
		円		
合 計		74,744 円		

※ 領収書は項目別に整理し、この集計表を表紙としてください。

(様式4)

## 事 務 所 届

(2021年度 政務活動費 充当分)

西宮市議会議長 様

会派名 (議員名)

宮本 かずなり (自署)

下記の通り政務活動費を充当する事務所を届け出ます。

設 置 年 月 日	令和2年7月1日
事 務 所 名	宮本かずなり事務所
所 在 地	西宮市今津曙町11-27-102
事 務 所 電 話 番 号	0798 ( 34 ) 1760
延 べ 床 面 積 (㎡)	約18㎡
来客用駐車場の有無	有 ・ (無)
兼 用 の 有 無	(有) ( ) ・ 無
事務所の賃借料の支払について	当月払い ・ (翌月分前払い) ・ その他 ( )

下記の点を確認し、□にチェックをいれてください。すべてにチェックのある場合のみ充当可能です。

- 自宅ではない
- 家族 (同一世帯の者) の所有する事務所ではない
- 生計を一にする親族の所有する事務所 (法人所有を含む) ではない

※ この届書は、収支報告書にあわせて毎回提出してください。  
※ 充当する物件ごとに提出が必要です。またこの届書の内容は、収支報告書とあわせてすべて公開されます。



領 収 書 等 貼 付 用 紙

整理番号	8-1~7
項 目 ※該当する項目 一つに☑する	<input type="checkbox"/> 1:調査研究費 <input type="checkbox"/> 2:研修・会議費 <input type="checkbox"/> 3:広報・広聴費 <input type="checkbox"/> 4:資料購入費 <input type="checkbox"/> 5:交通・通信費 <input type="checkbox"/> 6:人件費 <input type="checkbox"/> 7:事務費 <input checked="" type="checkbox"/> 8:事務所費
備 考 (按分率等)	2分の1を 充当

支出年月日      2021年 3月 29日 ~ 2021年 4月 26日

ご利用明細      三菱UFJ銀行

ご利用明細は必ずお持ち帰りください。

年月日	取扱店番	お取引内容
030329	0479232	お振り込み
受付通番	銀行番号	支店番号
02090008	0029	
お取引金額		
¥47,700*		
お取扱い できない場合		残高
		***
時刻	振込手数料	おつり
3.01	110	
三菱UFJ銀行 阪神甲子園出張所 サヌーホームクカ様 ミヤモト カスナリ様		

ご利用明細      三菱UFJ銀行

ご利用明細は必ずお持ち帰りください。

年月日	取扱店番	お取引内容
030426	0479135	お振り込み
受付通番	銀行番号	支店番号
03340008	0029	
お取引金額		
¥47,700*		
お取扱い できない場合		残高
		***
時刻	振込手数料	おつり
4.15	110	
三菱UFJ銀行 阪神甲子園出張所 サヌーホームクカ様 ミヤモト カスナリ様		

4月分家賃、共益費、水道代

$47,700 \div 2 = 23,850$ 円 充当

8-1

振込手数料

$110 \div 2 = 55$ 円 充当

8-2

5月分家賃、共益費、水道代

$47,700 \div 2 = 23,850$ 円 充当

8-3

振込手数料

$110 \div 2 = 55$ 円 充当

8-4

- ※ 重ねないで4隅をのりづけし、必要記載事項を消さないように注意してください。
- ※ この用紙に貼りきれない場合は、2枚目以降、別紙（白紙等）を使用することも可とします。
- ※ 領収書の横に領収書番号を記入してください。
- ※ 整理番号欄は、必要に応じて適宜使用してください。

No. 142

# 領 収 証

印紙

宮本一成様

金額										¥47,700
----	--	--	--	--	--	--	--	--	--	---------

但 榎尾マンション102号室 6月分賃料  
共益費水道代

上記金額正に領収致しました

2014年 5月 25日

現金 〆  
小切手 〆  
手形 〆  
(支払期日 年 月 日)

## サンエー株式会社

〒663-8154  
西宮市甲子  
TEL (0798)46-2030 FAX (0798)47-4188

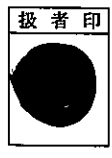

6月分家賃・共益費・水道代

$47,700 \div 2 = 23,850$ 円相当

8-5

### ご利用明細 三菱UFJ銀行

ご来店いただきありがとうございます。  
このご利用明細は必ずお持ち帰りください。

年月日	取扱店番	お取引内容
030625	0479135	お振り込み
受付通番	銀行番号	支店番号
008900080029		
お取引金額		¥47,700*
*****		
*****		
お取引できない場合	残高	***
09.53	110*	おつり
三菱UFJ銀行 阪神甲子園出張所 普通 〆 サンエー様-4(カ様 ミヤモト カズナリ様		

7月分家賃・共益費  
水道代

$47,700 \div 2 = 23,850$ 円  
 $23,850 \times \frac{4}{31} = 3,077$ 円 相当  
8-6

振込手数料  
 $110 \div 2 = 55$ 円  
 $55 \times \frac{4}{31} = 7$ 円 相当  
8-7