

様式第8号(第7条関係) [1]

(議員用) (その1)

令和5年4月30日

西宮市議会議長 様

議員名 草加 智清



令和4年度政務活動費収支報告について

西宮市議会政務活動費の交付に関する条例第8条第1項の規定に基づき、別紙
のとおり 令和4年度政務活動費収支報告書を提出します。

(議員用) (その2)

令和4年度政務活動費収支報告書

議員名 草加 智清

1 収 入

政務活動費 1,440,000 円

2 支 出

(単位:円)

項 目	金 額	備 考
調査研究費		
研修・会議費		
広報・広聴費	¥487,442	
資料購入費	¥34,155	
交通・通信費	¥28,080	
人件費	¥824,000	
事務費	¥50,742	
事務所費		
合 計	¥1,424,419	

3 残 額 15,581 円

(注) 備考欄には、主たる支出の内訳を記載する。

(様式1)

項目別集計表

(令和4年度)

項目番号	項目名			
3	広報・広聴費			
年月日	内 容	支 出 額 (充 当 額)	備 考	整理番号 又は 領収書番号
R4.9.9	市政報告印刷代	193,050 円	按分9/10	3-1
R4.10.6	市政報告ポスティング代	53,644 円	按分9/10	3-2
R5.3.6	市政報告印刷代	193,050 円	按分9/10	3-3
R5.3.10	市政報告ポスティング代	47,698 円	按分9/10	3-4
		円		
		円		
		円		
		円		
		円		
		円		
		円		
		円		
		円		
		円		
		円		
		円		
		円		
		円		
		円		
		円		
		円		
		円		
合 計		487,442 円		

※ 領収書は項目別に整理し、この集計表を表紙としてください。

(様式7)

領 収 書 等 貼 付 用 紙

整理番号	
項 目 ※該当する項目 一つに☑する	<input type="checkbox"/> 1:調査研究費 <input type="checkbox"/> 2:研修・会議費 <input checked="" type="checkbox"/> 3:広報・広聴費 <input type="checkbox"/> 4:資料購入費 <input type="checkbox"/> 5:交通・通信費 <input type="checkbox"/> 6:人件費 <input type="checkbox"/> 7:事務費 <input type="checkbox"/> 8:事務所費
備 考 (按分率等)	按分 9/10
支出年月日	年 月 日 ~ 年 月 日

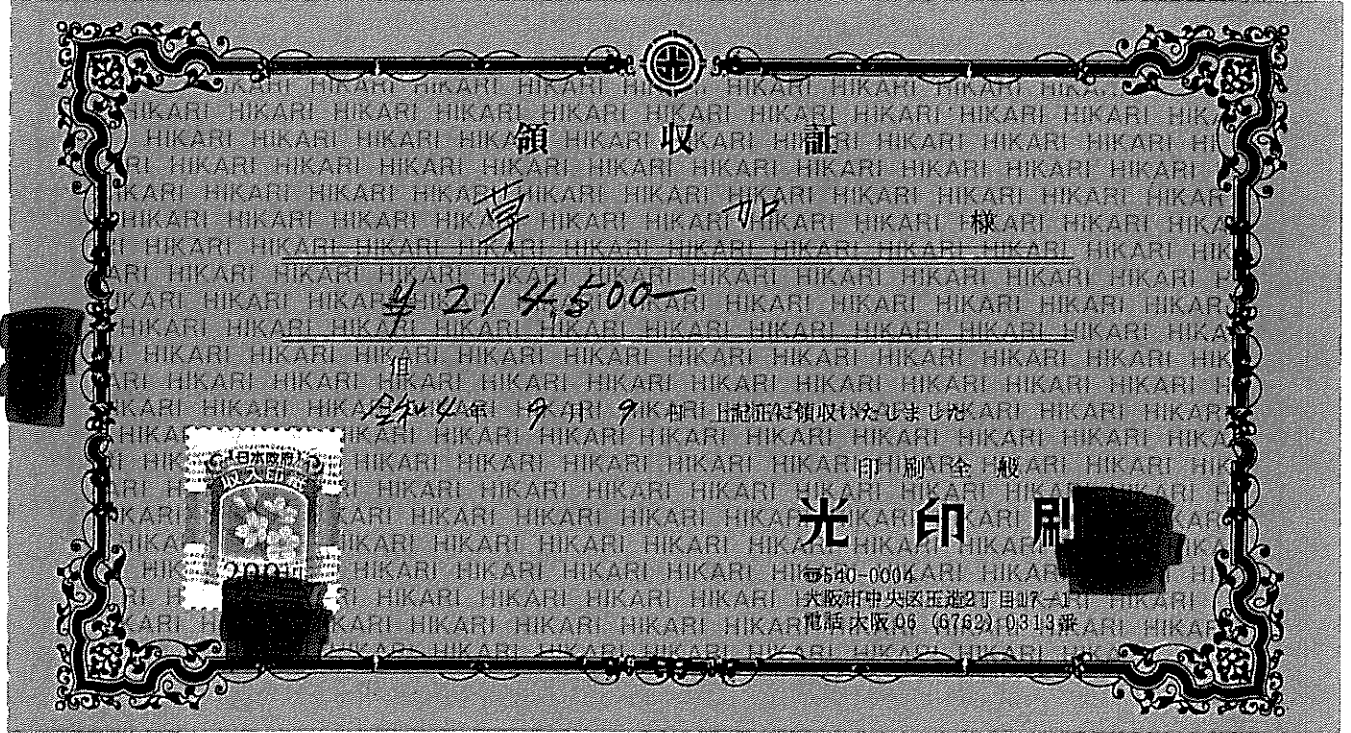

領収書不鮮明により
手書きで補正

3-1

- ※ 重ねないで4隅をのりづけし、必要記載事項を消さないように注意してください。
- ※ 原則として、枠からはみ出さない範囲で、同じ経費項目の領収書は可能な限り複数枚をまとめて貼って下さい。ただし活動記録簿を伴う支出は、活動記録簿ごとにまとめて下さい。
- ※ 領収書の横に領収書番号を記入してください。 ※ 整理番号欄は、必要に応じて適宜使用してください。

請求書

令和 平成 4 年 8 月 20 日

(8 月 限)

草加 殿

印刷全般

光 印 刷

合計 214500-

大阪市中央区玉造
TEL 大阪 06 (6762) 0313
FAX 大阪 06 (6762) 0531
〈取引銀行〉UFJ銀行 玉造支店(当座No.)

摘 要	金 額	備 考
別紙請求書 1 枚	195000	
前月請求残高		
消 費 税	19500	
差 引 請 求 額	214500	

上記のとおりご請求申し上げます

--	--	--

納 品 書

No. _____

草加 様

印刷全般

光 印 刷

令和 4 年 7 月 25 日

大阪市中央区玉造 2 丁目 17-1
TEL 大阪 06 (6762) 0313 番
FAX 大阪 06 (6762) 0531 番

下記の通り納品申し上げます

品 名	数 量	単 価	金 額	摘 要
市政報名	18,000		195000	
第 37 号				
(西田から)				
合 計				

(様式8)

政務活動費市政報告チェックリスト

市政報告に関する経費に政務活動費を充当する場合は、**発行した身元**にこのチェックリストを作成記入し、議員名を自署して提出して下さい。チェックリストは、収支報告書及び領収書等の証拠書類とともに公開されます。

議員名(自署) 草加智清

市政報告	37	号	発行日 又は納品日	令和4年7月25日
発行部数	18000	部	充当率	90% を充当 ※3分の1、100%などの割合を記入

★ 政務活動費を充当する場合、以下にチェックが必要です。

「政務活動費運用に関する手引き」p12を参照

領収書、納品書、請求書(3点とも業者発行のものに限る)を添付しています。

★ 全額充当する場合は、原則として以下のすべてにチェックが必要です。

全額充当の場合、政務活動目的以外の記載の混在はできません。

「政務活動費運用に関する手引き」p11～p12を参照

① 市政報告の発行は、自己の選挙前事前運動と混同されないよう、発行時期及び発行部数等が大きく偏らないように配慮しなければなりません。

- 任期中はじめての発行が自己の選挙前ではありません
- 市政報告を自己の選挙前だけに集中させていません
- 選挙前だけそれまでの発行部数を大幅に増刷していません

※選挙前とは選挙6ヶ月前をいう。

② 市政報告の発行は自己の宣伝行為と混同されないよう、内容及び写真等の使用には十分配慮しなければなりません。

- 市政と無関係な事項、宣伝を含む事項を掲載していません
- 発行者特定の目的を超えた不必要な自己等の写真等を掲載していません
- 自己の氏名やスローガンなどを不自然に大きく掲載していません

次ページに続く

- ③ 原則として市政報告には自己の議員活動紹介を載せることはできませんが、記事内容の説明上必要な場合や市政調査に関する場合など、宣伝行為とならないものは例外とされています。
- 政治活動・後援会活動を含む行為・行動の紹介はありません（例外を除く）
 - 単に各行事などへの出席を紹介するものではありません（例外を除く）
 - 過去における自己の実績紹介あるいはそう解釈される恐れがある表現の羅列はありません（例外を除く）
- ④ 市政報告には発行者を特定させるために必要な情報を超えて自己の紹介について掲載することはできません。
- プロフィール等を長大に載せることはしていません
- ⑤ 市政報告に掲載する意見は市政に関連するものに限るとされています。
- 市政に関係しない自己の主張、見解、政治的信条等を載せること、また同様なほかの意見を引用することはしていません

チェック項目や充当の考え方についての補足説明

市政報告内容は全て政務活動が目的であるが
“不自然に” “長大に” 等の基準について
解釈が分かれることから充当率を90%とする

西宮市議会議員

草加ともきよ

市政報告・第37号×2022年9月

見識ある行動力

保守系・無所属 会派・ぜんしん

生まれ育った鳴尾地域の問題を中心に
6月議会において5項目を質問いたしました

TOPICS & CONTENTS ～今号の目次&内容～

◆葬儀・斎場運営管理事業について (中面・右上)

◆武庫川の防災・減災対策について (中面・右下)

◆小松第1・第3育成センターの建て替え後の問題点について (中面・左)

◆兵庫医科大学病院へ向かう小曾根線のバス路線 (裏面・左上)

◆市内中学校の1学期中間テストの廃止について (裏面・左下)

6月議会のご報告

任期を終え、市議会議長を退任いたしました。
1年半ぶりの一般質問を行いました。

私は昨年6月の定例会において、多くの議員の皆様方のご推挙をいただき、歴史と伝統ある西宮市議会第92代議長を拝命いたしました。

本年6月の定例会の開会とともに議長としての1年間の任期が無事終わり、退任いたしました。

在職中、支えて頂きました市民の皆様、市会事務局の皆様、議会運営にご協力を頂きました議員各位に、この場をお借りして感謝申し上げます。

1年を振り返ると、阪神議長会の席で「武庫川の防災対策の重要性」について、議会運営委員会の承認を得た上で、齊藤知事と面会し、直接要望させていただく機会も頂戴するなど貴重な経験をさせていただきました。



今後はこの一年間の経験を活かし、一議員として、皆様方の御指導、御鞭撻をいただきながら、引き続き、市政発展に向けて、努力してまいります。

議長退任に伴い、一年半ぶりに一般質問を行うことができました。

- ①葬儀・斎場運営管理事業について
- ②武庫川の防災・減災対策について
- ③小松第1・第3育成センターの建て替え後の問題点について
- ④兵庫医科大学方面へ向かう小曾根線のバス路線
- ⑤市内中学校の1学期中間テストの廃止について

詳細は中面、裏面をご覧ください。

小松第1・第3育成センターの建て替え後の問題点について



本年4月1日、小松第1・第3留守家庭児童育成センター（以下小松育成センター）の建て替え工事が完了しました。

私は、令和元年12月議会の一般質問の中で、築35年が経過し、老朽化に伴う多くの問題を抱えていた小松育成センターに関して質問を行いました。当時の子ども支援局長が、「市内育成センターのうち2番目に古い小松育成センターは老朽化が進んでおり、優先的に建て替えをする必要がある。学校や教育委員会と工事の手法や時期について協議調整を進め、令和4年度の新センター開設を目指して取り組んでまいります」と答弁をされた経緯があり、小松育成センターの完成を心待ちにしておりました。

育成センターの新築・増改築については、平成18年の浜脇地区育成センターの増築時に、

- ①保護者・指導員の意見・要望を収集する
- ②①に基づき、関係者が打ち合わせを行う
- ③①②の結果を基に予算の枠内で建設可能な質の高い施設をつくる

ということで増築が進められ、それ以降の育成センターの新築、増改築についても

「同様の手順を踏む進め方をする。より質が高く住民満足度が高い施設を建設する」

ということを当局は確約されています。

小松育成センターの指定管理者である社会福祉法人西宮市社会福祉協議会は、設計段階の図面を確認した上で、

●不審者が侵入してもすぐにわからないため、入口付近のレイアウトを再考してほしい

●窓に割れ防止のための枠格子を設置してほしい

●玄関の位置を1階、2階同じ向きにできないか

など室内のレイアウトや建物の構造、また整備後の運営について20項目にわたる意見要望を行いました。しかしながら、今回完成した小松育成センターは要望がほとんど反映されず、完成後に多くの問題点をお聞きすることとなりました。なぜこのような事態が起こったのか、

●関係者との協議をどのような形で行ったのか

●今回の小松育成センター建替え後に問題点が多く発生した原因はどこにあるのか

を当局に質問いたしました。

当局は、「小松センターの整備においては、指定管理者からの要望を聞く際に過去の経緯を十分踏まえ、直接協議する場を設けることなく、メール等で図面をやり取りしたことにより、指定管理者への説明や要望に対する回答に丁寧さを欠いていた」と、問題点が多く発生した原因が当局側にあることを認め、今後は設計から着工までの段階で関係者へ丁寧な説明を行い、十分に意見をお聞きした上で設計等へ反映できるかできないかを検討し、その結果について明確かつ丁寧にお答えすること。また、着工前にも関係者へ再度確認を行い、要望があった場合は、可能な限り反映することで、利用者満足度の高い施設となるよう努めていくと回答しました。

今後の育成センターの整備については、既に整備を進めている箇所も含め9ヶ所で予定されています。利用者満足度の高い施設整備のため、コミュニケーションを十分にとり同様の問題が2度と発生しないよう強く訴えました。

また、小松センターについても児童の安全に関することなど、今からでも対応可能な箇所についてはできる限り早急に取り組むよう強く求めました。

草加ともきよプロフィール

昭和30年6月30日西宮市小松に生まれる。市立小松小から市立学文中、報徳学園高を経て追手門学院大学。

昭和62年より西宮市議会議員（現在9期目）。

平成18年度 第76代西宮市議会議員・令和3年度 第92代西宮市議会議員。

葬儀・斎場運営管理事業について

■施設の老朽化についての対応

満池谷斎場（西宮市神原）は、平成3年の開設から築30年以上が経過し、外壁の亀裂や建物周囲の地盤の沈下など老朽化による不具合が顕在化しています。

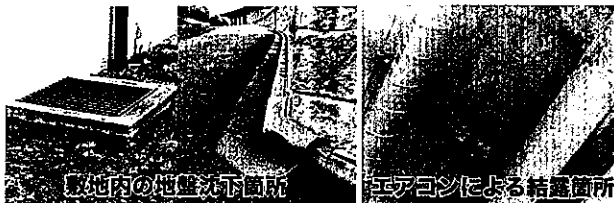

令和3年度の包括外部監査においても、「老朽化が進んでおり、今後大きな修繕を行わなければ施設の保持が難しい可能性がある。」との指摘を受けています。私は、早急に大規模修繕を行う必要があることを訴え、市の見解を伺いました。

市は、「雨漏りや外壁の亀裂について速やかに点検を行い、必要な補修を行い斎場としての機能維持に支障が出ないようにしていく」と答弁しました。また、「施設の老朽化対策として令和6年度に実施予定の屋上防水及び外壁改修工事によって建物全体の防水性の向上

を図り、不具合の発生を未然に防止することで建物を建て替える事なく、長く使い続けることができるものと考えている」との考えを明らかにしました。

満池谷斎場を利用した方へのアンケート結果では、「家族の望む葬儀ができましたか」との問いに、98%の方が「満足」と回答されており、市営葬儀に対する満足度の高さがうかがえる一方、設備に関しては「お通夜で泊まる際の設備が不足している」、「トイレを全面的に改修してほしい」といった回答も寄せられています。市民の方々のお声を真摯に受け止め、早急に対応するよう求めました。

■市営葬儀を謳った民間業者の広告にご注意ください

満池谷斎場は、令和2年度より市営葬儀専用施設となっていますが、いまだに「満池谷斎場」、「市営葬儀」という言葉を使用し、インターネット上で広告を掲載している民間事業者が見受けられます。市民の方に誤解を招く恐れがある広告について、チェックを行い、適切に対応するよう市に訴えました。

武庫川の防災・減災対策について

■着実に工事が進んでいます

私はこれまでの市議会定例会議の一般質問の中で、南海トラフ巨大地震や大型台風、線状降水帯の発生による豪雨の際に武庫川が氾濫する可能性を指摘し、防災・減災対策の必要性を訴えています。前回質問から1年半が経過していましたので現在進行している工事の状況を中心に質問いたしました。

■現在武庫川で実施されている工事

●超過洪水に備えた越水対策

民家側の堤防法面の下部を、コンクリートブロックなどで補強する工事



対象区間である西宮市側の国道2号より下流側0.7kmが完了。

●地下水の塩水化対策のための遮水矢板の設置工事全延長約3.6kmのうち、約3.1kmが完了

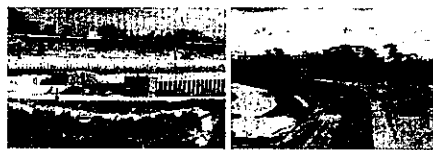

●河床掘削について

対象となる河口からJR神戸線まで、約95万m³のうち、河口付近の約21万m³が完了。

全体として、武庫川の下流部築堤区間については令和12年度を目標年次とした河川整備計画に基づき、順調に進捗している状況。

●南武橋の架け替え工事

本年11月ごろに、車両通行のみを新しい橋に切り替え、その後仮設歩道橋、既存の橋を撤去し、令和6年春に工事完了予定。

●今年度の武庫川整備事業の当初予算

県は昨年度と同等の約25億円を確保。今後も国の「防災・減災国土強靱化のための5か年加速化計画」を活用し整備完了時期の前倒しに努めるとしています。

兵庫医科大学病院方面へ向かう小曾根線のバス路線

■小曾根線の利便性向上のために

私は長年、小曾根線のバス路線の利便性向上に取り組んでいます。平成31年2月より、小曾根線を通りJR甲子園口駅へと向かうバス路線が開通しましたが、同じく継続して訴えている兵庫医科大学病院方面へと向かうバス路線については、長引くコロナ禍の影響もあり実現しておりません。

阪神バスによると、バス利用者数をコロナ禍以前の令和元年と本年度と比較すると4月が9割弱ほど、ゴールデンウィーク期間は8割弱ほどと、未だ十分には回復しておらず、今後コロナ禍が収束したとしてもテレワーク率の上昇や通勤手段の変化など、「新しい生活様式」の定着による公共交通利用者の減少により、バス利用者もコロナ禍以前の9割程度までしか戻らないと見込んでいるようです。

一般的な新規路線の開設については停留所の新設、時刻表や路線図の修正、バス車載器や運行管理システムの改修、印刷物の更新など多額の費用を要するため、「2年連続で収支が赤字となる現状では慎重に対応せざるを



得ない」としながらも、兵庫医大は、通院者や医師、看護師、職員、学生を合わせた1日の流動人口が数千人単位であり、新規路線の利用者も一定数見込めることから、時期は未定ながら次回の市内ダイヤ改正に合わせて開設を検討している状況であることを明かしました。

今後、バスの試験走行やダイヤ改正案の検討を進めながら、関係機関との協議や必要な手続きを進めていく方針です。

市に対し、当該バス路線が速やかに開設できるよう必要な支援を行うよう求めました。

市内中学校の1学期中間テストの廃止について

■懸念の声も寄せられています

今年度より、市内の義務教育学校を含む全中学校で1学期の中間テストが実施されなくなりました。

	R4	R3	R2	R1 (H31)	H30	H29以前
廃止した校数	1	0	1	4	1	13

定期テストの実施を含む、学校の教育課程は学校教育法、学習指導要領等の法令により、学校長が編成することになっているため、上の図に示しているように廃止となった年度が学校によって異なります。

1学期の中間テストの廃止については、

- 期末テストの出題範囲の拡大による生徒の負担増加
- 成績評価の面で不利益が起こらないか
- 生徒の自宅学習の時間が減少するのではないか

など地域の皆様からご心配の声も寄せられています。こうした声を当局に伝え、市の見解を問いました。

市は、部活動の総合体育大会の日程繰り上がり等により各校の期末テストが6月前半に実施されていることから、

★5月中旬に中間テストを設定した場合、中間テストと期末テストの間隔が狭くなる。問われる内容がより詳細になることで、テストの難易度が高まる。
★定期テストは約2ヶ月に一度行われている。1学期の期末テストは2ヶ月程度の学習内容からの出題となるため、2学期、3学期に実施される定期テスト範囲と比較し、顕著に広がるわけではない。

と答弁し、生徒の負担が増加するまでには至らないとの考えを示しました。

また、成績評価の資料不足にならないかという質問についても、「成績評価は定期テストに加え、小テストやレポート、発表等の資料から生徒の学習評価を多面的・多角的に判定しており問題はない。」との考えを示しました。

私は、期末テストを受けられなかった生徒の成績評価の方法など、各校で差が生じないよう市教委が方針を示すなど、丁寧な対応を求めました。

生徒が不利益を受けないよう、引き続き検証し、必要な指摘・提案を行ってまいります。

(様式7)

領 収 書 等 貼 付 用 紙

整理番号	
項 目 ※該当する項目 一つに○する	<input type="checkbox"/> 1:調査研究費 <input type="checkbox"/> 2:研修・会議費 <input checked="" type="checkbox"/> 3:広報・広聴費 <input type="checkbox"/> 4:資料購入費 <input type="checkbox"/> 5:交通・通信費 <input type="checkbox"/> 6:人件費 <input type="checkbox"/> 7:事務費 <input type="checkbox"/> 8:事務所費
備 考 (按分率等)	按分 9/10
支出年月日	年 月 日 ~ 年 月 日

領 収 証

2022 年 10 月 6 日

No. 001059

会派 ぜんしん 草加 様

¥ 59,605-

但し 2022. 8. 15 ~ 8. 20 ホステル代金として
上記の金額正に領収いたしました



内 訳	現金	✓
	小切手	
	振込	
	手形	
	その他	



株式会社

エル・サポート

〒663-8127 兵庫県西宮市小松町2-5-24
TEL 0798-49-8100 FAX 0798-49-8877

係 印

3-2

- ※ 重ねないで4隅をのりづけし、必要記載事項を消さないように注意してください。
- ※ 原則として、枠からはみ出さない範囲で、同じ経費項目の領収書は可能な限り複数枚をまとめて貼って下さい。ただし活動記録簿を伴う支出は、活動記録簿ごとにまとめて下さい。
- ※ 領収書の横に領収書番号を記入してください。 ※ 整理番号欄は、必要に応じて適宜使用してください。

御 請 求 書

令和4年8月31日

会派ぜんしん 草加智清様 御中

株式会社エール・サポート

兵庫県西宮市

TEL: 0798-49-8109

FAX: 0798-49-8877

担当:

配布地域: 西宮市指定エリア

配布期間: 8/15-8/20

配布物: B4 3ツ折 普通紙

取引条件: 請求書が届き次第 お振込みください。

振込先: 尼崎信用金庫 鳴尾支店 普通 株式会社エール・サポート

※ 下記の通り御請求申し上げます。宜しくお願ひ申し上げます。

前回請求金額	ご入金額	繰越金額	当月お買上金額	消費税	今回請求金額
¥0	¥0	¥0	¥54,186	¥5,419	¥59,605

業務名	数量	単価	金額	備考
ポステイング	16,420	¥3.30	¥54,186	8/15-20・B4・西宮市エリア
小計	16,420		¥54,186	
消費税			¥5,419	
総計			¥59,605	

配布報告書

行政区区	エリアNO	主な町名	配布日	配布数
草加智清様御指定エリア合計				16,420
西宮市	10	甲子園七番町・鳴尾町3～5	8月20日	1,900
	11	鳴尾町1～2・上田西町・古川町	8月20日	1,980
	15	上田中町・東鳴尾町2	8月20日	1,990
	17	小松西町2・小松南町1～3・小松東町3	8月17日	1,760
	18	小松東町1～2・小松町1～2・学文殿町1～2・小松北町2・小松西町1	8月20日	1,550
	19	小曾根町1～4・小松北町1・甲子園口1・戸崎町	8月20日	1,660
	22	甲子園一番町・若草町1・甲子園二番町・甲子園三番町	8月17日	1,600
	23	甲子園四番町・若草町2・甲子園五番町・花園町	8月17日	1,980
	24	里中町1～3・上鳴尾町	8月20日	2,000
【備考】	<p>①小松東3 ベルヴェデール、今回は配布できませんでした。</p> <p>②小松西町1 鳴尾小松住宅配布できませんでした。</p>			

(様式7)

領 収 書 等 貼 付 用 紙

整理番号	
項 目 ※該当する項目 一つに☑する	<input type="checkbox"/> 1:調査研究費 <input type="checkbox"/> 2:研修・会議費 <input checked="" type="checkbox"/> 3:広報・広聴費 <input type="checkbox"/> 4:資料購入費 <input type="checkbox"/> 5:交通・通信費 <input type="checkbox"/> 6:人件費 <input type="checkbox"/> 7:事務費 <input type="checkbox"/> 8:事務所費
備 考 (按分率等)	
支出年月日	年 月 日 ~ 年 月 日

領 収 証	
草 加 様	
¥ 214,500-	
但 令和5年3月6日 上記正に領収いたしました	
印刷全般 光 印 刷	
〒540-0004 大阪市中央区玉造2丁目17-1 電話 大阪 06 (6762) 0313番	

3-3

- ※ 重ねないで4隅をのりづけし、必要記載事項を消さないように注意してください。
- ※ 原則として、枠からはみ出さない範囲で、同じ経費項目の領収書は可能な限り複数枚をまとめて貼って下さい。ただし活動記録簿を伴う支出は、活動記録簿ごとにまとめて下さい。
- ※ 領収書の横に領収書番号を記入してください。 ※ 整理番号欄は、必要に応じて適宜使用してください。

請求書

令和5年2月20日

(2月限)

草加 殿

印刷全般

光印刷

合計 214,500-

大阪市中央区玉造2丁目17-1
TEL 大阪 06 (6762) 0313
FAX 大阪 06 (6762) 0531

〈取引銀行〉UFJ銀行 玉造支店(当座No.)

摘要	金額	備考
別紙請求書 1枚	195,000	
前月請求残高		
消費税	19,500	
差引請求額	214,500	

上記のとおりご請求申し上げます

--	--	--

納品書

No. _____

草加 様

印刷全般

光印刷

令和5年2月20日

大阪市中央区玉造2丁目17-1
TEL 大阪 06 (6762) 0313
FAX 大阪 06 (6762) 0531

下記の通り納品申し上げます

品名	数量	単価	金額	摘要
市政報告 第38号 (両面カラー)	18000		195,000	
 				
合計				

(様式8)

政務活動費市政報告チェックリスト

市政報告に関する経費に政務活動費を充当する場合は、**発行した身毎に**このチェックリストを作成記入し、議員名を自署して提出して下さい。チェックリストは、収支報告書及び領収書等の証拠書類とともに公開されます。

議員名 (自署)

草加智清

市政報告	38	号	発行日 又は納品日	令和5年2月20日
発行部数	18000	部	充当率	90% を充当 ※3分の1、100%などの割合を記入

★ 政務活動費を充当する場合、以下にチェックが必要です。

「政務活動費運用に関する手引き」p12を参照

領収書、納品書、請求書（3点とも業者発行のものに限る）を添付しています。

★ 全額充当する場合は、原則として以下のすべてにチェックが必要です。

全額充当の場合、政務活動目的以外の記載の混在はできません。

「政務活動費運用に関する手引き」p11～p12を参照

① 市政報告の発行は、自己の選挙前事前運動と混同されないよう、発行時期及び発行部数等が大きく偏らないように配慮しなければなりません。

- 任期中はじめての発行が自己の選挙前ではありません
- 市政報告を自己の選挙前だけに集中させていません
- 選挙前だけそれまでの発行部数を大幅に増刷していません

※選挙前とは選挙6ヶ月前をいう。

② 市政報告の発行は自己の宣伝行為と混同されないよう、内容及び写真等の使用には十分配慮しなければなりません。

- 市政と無関係な事項、宣伝を含む事項を掲載していません
- 発行者特定の目的を超えた不必要な自己等の写真等を掲載していません
- 自己の氏名やスローガンなどを不自然に大きく掲載していません

次ページに続く

- ③ 原則として市政報告には自己の議員活動紹介を載せることはできませんが、記事内容の説明上必要な場合や市政調査に関する場合など、宣伝行為とならないものは例外とされています。
- 政治活動・後援会活動を含む行為・行動の紹介はありません（例外を除く）
 - 単に各行事などへの出席を紹介するものではありません（例外を除く）
 - 過去における自己の実績紹介あるいはそう解釈される恐れがある表現の羅列はありません（例外を除く）
- ④ 市政報告には発行者を特定させるために必要な情報を超えて自己の紹介について掲載することはできません。
- プロフィール等を長大に載せることはしていません
- ⑤ 市政報告に掲載する意見は市政に関連するものに限るとされています。
- 市政に関係しない自己の主張、見解、政治的信条等を載せること、また同様なほかの意見を引用することはしていません

チェック項目や充当の考え方についての補足説明

市政報告内容は全て政務活動が目的であるが
“不自然に” “長大に” 等の基準について
解釈が分かれることから充当率を90%とする

西宮市議会議員

草加ともきよ

市政報告・第38号×2023年3月

見識ある行動力

保守系・無所属

会派・ぜんしん



生まれ育った鳴尾地域の問題を中心に、12月議会において5項目を質問いたしました。

TOPICS & CONTENTS ～今号の目次&内容～

- ◆今津港の新しい新川水門について (中面・右上)
- ◆武庫川の防災・減災対策について (中面・右下)
- ◆鳴尾川の高潮対策について (中面・左上)
- ◆小曾根線のバス路線利便性向上 (中面・左中央)
- ◆災害時の情報伝達手段 (中面・左下)
- ◆中央体育館の再整備について (裏面・左上)
- ◆不登校児童生徒対策について (裏面・左下)

12月議会のご報告

今号の項目をお知らせします

■質疑の項目

2022年12月議会において、

- ①武庫川の減災・防災対策
- ②鳴尾川の高潮対策
- ③小曾根線のバス路線利便性向上 (JR 甲子園口駅～兵庫医科大学病院方面への新路線)
- ④中央体育館の再整備事業
- ⑤不登校児童生徒対策

について一般質問を行いました。今号では、この5項目に加えて、**今津港の新しい新川水門に隣接する臨港道路のかさ上げについて**と武庫川の減災・防災対策に付随して**災害時の情報伝達手段**についてもご報告させていただきます。

12月議会は、私の今任期最後の一般質問の機会でした。(3月議会は会派内の別の議員が一般質問を行います。)

4年間たくさんの項目に取り組み、それぞれ成果も感じられましたが、予想だにできなかった「新型コロナ」の影響を様々な面で受けることにもなりました。入札公示後にストップがかかった中央体育館再整備事業をはじめ、小曾根線の新規バス路線、全国的にも問題となっている不登校児童生徒の急増など例を挙げればきりがありません。マスク緩和もはじまりますが、アフターコロナの時代、市民の皆様のご暮らしがよりよいものとなるようさらに活動を続けて参ります。

鳴尾川の高潮対策

■津波や高潮による被害の減少を図る

県が平成27年に策定した「津波防災インフラ整備計画」では、南海トラフ巨大地震の際の津波水位が3.7メートルに達し、鳴尾川防潮堤に対策を講じなければ地盤の液状化により防潮堤が沈下し、鳴尾地域の広範な地域に津波が押し寄せ浸水することが想定されています。

このため県は約36億5千6百万円の予算を確保し、平成30年度から令和3年度末にかけて延長約1.7キロメートルの防潮堤の地盤部分に対する液状化対策を完了しました。

令和2年度からは枝川浄化センター周辺の高潮対策の緊急対策区間について約4億3千6百万円の予算



を確保し、延長約1.0キロメートルの防潮堤を約1.0メートルから約1.7メートルにかさ上げする対策を完了しました。

現在は鳴尾川防潮堤部分の高潮対策として今年度から約3年間で延長約1.6キロメートルの鳴尾川防潮堤を約0.9メートルから1.9メートルかさ上げする予定としている。概算事業費は約8億円の見込み。

小曽根線のバス路線利便性向上

■新規路線、R5 上半期の開設予定

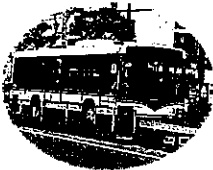

私は長年、小曽根線のバス路線の利便性向上に取り組んでいます。平成31年2月より、小曽根線を通り、JR甲子園口駅へと向かうバス路線が開通しましたが、同じく継続して訴えている兵庫医科大学病院方面へと向かうバス路線については、長引くコロナ禍の影響もあり実現しておりません。

一般質問の中で当局は、当該路線については、地域の拠点病院である兵庫医科大学病院とJR甲子園口駅を結ぶだけでなく、徒歩以外の移動手段の確保が難しい沿線住民の方の通院手段としても期待がされており、市としても来年度上半期の開設に向けて、阪神バスの取り組みを支援していくとの見解を示しました。

バス路線の早期開設に向けて引き続き要望を続けてまいります。

災害時の情報伝達手段

■各種ツールで情報が発信されます

市は災害発生時や災害発生の危険性が高まってきた場合に避難情報などの発信を行っています。避難情報などの発信は、スマートフォンや携帯電話に「にしのみや防災ネット」や「エリアメール」の配信、「防災スピーカー」による屋外への放送、「緊急告知ラジオ」、「テレビのdボタン」、「防災ポータルサイト」など様々なツールで情報伝達を行っています。

また、第二庁舎の建設に合わせて、「防災情報シ

テム」が整備され、令和3年6月より運用が開始されています。「防災情報システム」で入力した避難情報や開設した避難所の情報は、市のホームページにある「防災ポータルサイト」に即座に反映されます。

さらに令和5年度から「防災スピーカー」の機器更新に合わせて、少しでも聞こえやすくなるように音達の改善が予定されています。

詳しくは市のホームページをご覧ください。

草加ともきよプロフィール

昭和30年6月30日西宮市小松に生まれる。市立小松小から市立学文中、報徳学園高を経て追手門学院大学。

昭和62年より西宮市議会議員（現在9期目）。

第76代西宮市議会議員（平成18年度）・第92代西宮市議会議員（令和3年度）。

今津港の新しい新川水門について

新しい新川水門に隣接する臨港道路がかさ上げされます

■津波や高潮による被害の減少を図る

兵庫県は令和5年度に今津港の新しい新川水門に隣接する臨港道路今津線を最高で1.1メートルかさ上げし、大阪湾最高潮位（OP）5.77メートルとする工事を実施します。津波や高潮を防ぐ防潮ラインについて新しい水門と甲子園浜海浜公園に隣接する防潮堤を結ぶ線まで海側に展開させ、津波や高潮による被害を減少させるのが狙い。

この事業は県による津波高潮インフラ整備計画と高潮対策10箇年計画に位置付けられています。新しい水門の完成に続き、新川東川統合排水機上や流水経路などを整備します。令和8年度末までに全施設を完成させる予定。

県はこの事業によって今後30年以内に70～80%の確率で起こるとされている南海トラフ巨大地震による津波が発生しても、今津や南甲子園の住宅地域の浸水の深さを避難行動がとれる30センチ未満に低減できるとしています。

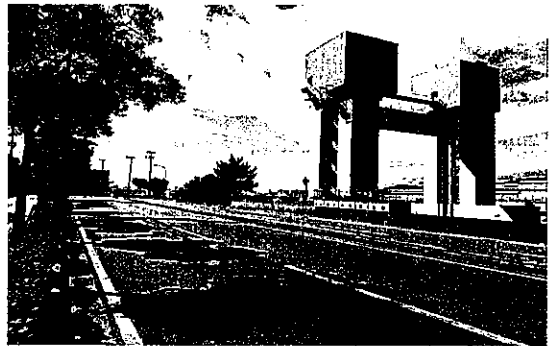

臨港道路今津線の工事については北側は約90メートルにわたって、南側は約60メートルにわたってそれぞれ緩やかな勾配にして最高地点で1.1メートルまでのかさ上げを行う計画。

かさ上げに伴って発生する臨港道路の最大斜度は約2.4%としています。工事期間は約6ヶ月としており、片側の車線ごとに実施します。

武庫川の防災・減災対策について

南武橋の車両通行切り替えは令和5年夏頃にずれ込む予定

■治水対策の進捗状況

県は平成23年に今後20年間の整備目標や整備内容等をまとめた「武庫川水系河川整備計画」を策定し、武庫川の治水対策を進めています。この事業は、昭和36年6月に発生した戦後最大洪水と同規模の流量である、毎秒3510立方メートルの洪水が発生しても氾濫が起こらないようにする工事です。令和元年のシミュレーション結果を踏まえ、国の「防災・減災、国土強靱化のための5ヵ年加速化計画」を活用し、令和12年度完成予定から3年前倒しした令和9年度完成を予定しています。

令和4年度は、低水路護岸の改修工事を国道2号線下流区域において約700メートルを予定しており、計画延長の53%が完成予定。河床掘削については、阪神高速湾岸線上流付近において、施工延長約250メートル、全体量の30%が完成する予定です。

■地中から埋設物を確認



南武橋架替工事については、令和4年11月に車両通行を新しい橋に切り替える予定で工事が進められていま

したが尼崎市側の工事箇所において地中に杭や鋼矢板などの地中埋設物が確認され、支障物の撤去などの工事が必要となったため、新しい橋への車両の切り替えは令和5年夏頃にずれ込む予定となりました。

私は、南海トラフ巨大地震や大型台風、線状降水帯の発生による豪雨の際に武庫川が氾濫する可能性を指摘し、防災・減災対策の必要性を訴えています。

武庫川は二級河川のため、県が管轄しています。市当局に対して、兵庫県と連携を図り、武庫川水系河川整備計画に基づく治水対策事業を着実に進めるよう要望を続けてまいります。

中央体育館の再整備事業について

要求水準書案が公表されました

■当初案を大幅に規模縮小

市は、令和4年12月26日、西宮中央運動公園及び中央体育館・陸上競技場等再整備事業」の実施方針と要求水準書案を公表しました。

新型コロナウイルス感染症拡大の影響を受け、市の財政状況の見通しが不透明となったことにより、令和2年6月に停止されていた中央体育館再整備事業ですが、令和5年3月下旬に入札を公告し、12月には事業者が決定されます。

西宮中央運動公園及び中央体育館・陸上競技場再整備の流れ

令和5年 3月下旬	一般競争入札を公告
12月	落札者決定
令和7年	新陸上競技場・新中央体育館 建設開始
令和9年	新陸上競技場・新中央体育館 供用開始
令和10年	公園全面供用開始

体育館の観客席を3000人以上としていた当初案から1500人以上に変更するなど計画の規模は縮小されたものの、資材の高騰や円安に加え、建設業の週休2日制導入や、環境に配慮した設備の採用によって事業費



は188億2000万円と162億円で入札日を公告していた当初計画よりも約16%増となっています。

しかしながら、新体育館は今後数十年以上もの間、市のスポーツ推進の中核を担い、南部地域の防災拠点にもなる施設です。コストカットすべきところはしつつも、完成後に想定と違うような事態にならないよう、市は要求水準書の内容について責任を持ち、民間業者から良い提案が出るよう、内容をわかりやすく掲載することの重要性を訴え続けてきました。

今回の要求水準書案では私が訴え続けていた、大会開催時や災害時の避難所開設時に機能的かつ効率的な運営を図るため、必ずしも体育館と武道場の合築を前提としないことなどが反映されました。

引き続き、今後の展開を見守ると共に、必要な指摘・提案等を行ってまいります。

不登校児童生徒対策について

コロナ禍の影響もあり全国的に9年連続で増加しています

■増加の背景にコロナ禍の影響か

西宮市の小中学校で2021年度に学校を30日以上欠席した不登校の児童生徒数は小学校で421名(全体の1.6%)、中学校で637名(全体の5.8%)であることが明らかとなりました。

全国の小中学校の不登校児童生徒数も9年連続で増加し、24万4940人となり、過去最多を記録しました。文科省は、コロナ禍で通学の制限や学校行事の中止など生活リズムが崩れたことや、活動制限が続いて交友関係が築けないことで登校意欲が低下したりしていることが、不登校の急増につながっていると分析しています。

市は、不登校児童生徒支援の核として教育支援センター「あすなる学級」を開設しています。施設数や受け入れ人数、時間設定、カリキュラムや設備等を工夫し、自宅に引きこもりがちな児童生徒についてはオンライン相談を行うなど選択肢を増やすことで、効果を上げたいとの方針を示しました。

私は、不登校の原因も多様化しており、1人でも

多くの児童生徒のニーズに応えられるよう、民間との連携も含め、前例にとられない様々な支援策を講じよう市に強く訴えました。

さらに「不登校のまま中学校を卒業した生徒の卒業後の対応について」質問をしたところ、教育委員会からは、各学校から卒業生の学年に所属していた教員1名を1年間青少年進路指導員に委嘱し、卒業生本人や進路先・就職先への連絡を行い状況の把握、相談や支援を行うことで将来の社会的自立に向けて後押ししたいとの答弁が返ってきました。私は、1年間だけの状況把握では、「社会的自立に向けて十分な支援ができない」ことや教員に委嘱している現在の方法では、「目の前にいる在校生の対応に日々迫られている中、十分な対応ができないのではないか」と現在の対応に疑問を抱いています。

学校に行っていない、行っていないでも西宮で暮らす子どもたちが明るい未来を想像できるよう、今後も支援のあり方を模索し、提言を続けてまいります。

(様式7)

領 収 書 等 貼 付 用 紙

整理番号	
項 目 ※該当する項目 一つに☑する	<input type="checkbox"/> 1:調査研究費 <input type="checkbox"/> 2:研修・会議費 <input checked="" type="checkbox"/> 3:広報・広聴費 <input type="checkbox"/> 4:資料購入費 <input type="checkbox"/> 5:交通・通信費 <input type="checkbox"/> 6:人件費 <input type="checkbox"/> 7:事務費 <input type="checkbox"/> 8:事務所費
備 考 (按分率等)	按分 9/10
支出年月日	年 月 日 ~ 年 月 日

領 収 証

草加 智清

様 No.

¥52,998-



但 ホスティング代として

入金日 2028年 8月 10日 上記正に領収いたしました

収 入
印 紙

内訳

税抜金額	48,180
消費税額等 (10%)	4,818

〒660-0062 兵庫県尼崎市浜田町2丁目34番地 堀吉ビル

株式会社 Ractory

代表取締役 安田 良

TEL:06-6417-1515 FAX:06 6430-7510



3-4

※ 重ねないで4隅をのりづけし、必要記載事項を消さないように注意してください。
 ※ 原則として、枠からはみ出さない範囲で、同じ経費項目の領収書は可能な限り複数枚をまとめて貼って下さい。
 ただし活動記録簿を伴う支出は、活動記録簿ごとにまとめて下さい。
 ※ 領収書の横に領収書番号を記入してください。 ※ 整理番号欄は、必要に応じて適宜使用してください。

配布完了報告書

件名：西宮市議会議員 草加智清様

配布期間	2023年 2月28日（火）～3月5日（土）
配布枚数	14,600 枚

<配布エリア>

月／日	エリア	小学校区	町名	配布数	備考
2月28日	西宮市	21 上甲子園	戸崎町	150	
2月28日	西宮市	21 上甲子園	甲子園口1丁目	410	
2月28日	西宮市	22 小松	小松西町1丁目	60	
2月28日	西宮市	22 小松	小松西町2丁目	310	※鳴尾小松団地 配布
2月28日	西宮市	22 小松	小松町1丁目	230	
2月28日	西宮市	22 小松	小松町2丁目	180	
2月28日	西宮市	22 小松	小松東町1丁目	60	
2月28日	西宮市	22 小松	小松東町2丁目	210	
2月28日	西宮市	22 小松	小松東町3丁目	300	※ベルヴェデーレ・イトーピア 武庫川 配布
2月28日	西宮市	22 小松	小松南町1丁目	340	
2月28日	西宮市	22 小松	小松南町2丁目	60	
2月28日	西宮市	22 小松	小松南町3丁目	220	
2月28日	西宮市	22 小松	小松北町1丁目	330	
2月28日	西宮市	22 小松	小松北町2丁目	210	
2月28日	西宮市	22 小松	小曾根町1丁目	190	
2月28日	西宮市	22 小松	小曾根町2丁目	170	
2月28日	西宮市	22 小松	小曾根町3丁目	170	
2月28日	西宮市	22 小松	小曾根町4丁目	120	
3月5日	西宮市	23 鳴尾東	上田中町	790	
3月5日	西宮市	26 甲子園浜	上田西町	340	
3月5日	西宮市	27 鳴尾	甲子園七番町	800	
3月5日	西宮市	27 鳴尾	鳴尾町1丁目	680	
3月5日	西宮市	27 鳴尾	鳴尾町2丁目	420	
3月5日	西宮市	27 鳴尾	鳴尾町3丁目	340	
3月5日	西宮市	27 鳴尾	鳴尾町4丁目	360	
3月5日	西宮市	27 鳴尾	鳴尾町5丁目	450	
3月1日	西宮市	28 鳴尾北	花園町	330	
3月1日	西宮市	28 鳴尾北	学文殿町1丁目	300	
3月1日	西宮市	28 鳴尾北	学文殿町2丁目	100	
3月1日	西宮市	28 鳴尾北	甲子園一番町	380	
3月1日	西宮市	28 鳴尾北	甲子園五番町	450	
3月1日	西宮市	28 鳴尾北	甲子園三番町	330	
3月1日	西宮市	28 鳴尾北	甲子園四番町	380	
3月1日	西宮市	28 鳴尾北	甲子園二番町	200	
3月4日	西宮市	28 鳴尾北	甲子園六番町	350	
3月1日	西宮市	28 鳴尾北	若草町1丁目	320	
3月1日	西宮市	28 鳴尾北	若草町2丁目	490	
3月4日	西宮市	28 鳴尾北	上鳴尾町	680	
3月1日	西宮市	28 鳴尾北	里中町1丁目	240	
3月1日	西宮市	28 鳴尾北	里中町2丁目	350	
3月1日	西宮市	28 鳴尾北	里中町3丁目	390	
3月5日	西宮市	30 南甲子園	浜甲子園1丁目	330	
3月5日	西宮市	30 南甲子園	浜甲子園2丁目	410	
3月5日	西宮市	30 南甲子園	浜甲子園3丁目	360	
3月5日	西宮市	30 南甲子園	浜甲子園4丁目	310	
合計				14,600	

(様式1)

項目別集計表

(令和4年度)

項目番号	項目名			
4	資料購入費			
年月日	内 容	支 出 額 (充 当 額)	備 考	整理番号 又は 領収書番号
R4. 8. 6	住宅地図代	11, 825 円	按分1/2	4-1
R4. 11. 9	住宅地図代	13, 200 円	按分1/2	4-2
R5. 2. 28	新聞購入費 (2月分)	4, 565 円		4-3
R5. 3. 31	新聞購入費 (3月分)	4, 565 円		4-4
		円		
		円		
		円		
		円		
		円		
		円		
		円		
		円		
		円		
		円		
		円		
		円		
		円		
		円		
		円		
		円		
合 計		34, 155 円		

※ 領収書は項目別に整理し、この集計表を表紙としてください。

(様式7)

領収書等貼付用紙

整理番号	
項目 ※該当する項目一つに☑する	<input type="checkbox"/> 1:調査研究費 <input type="checkbox"/> 2:研修・会議費 <input type="checkbox"/> 3:広報・広聴費 <input checked="" type="checkbox"/> 4:資料購入費 <input type="checkbox"/> 5:交通・通信費 <input type="checkbox"/> 6:人件費 <input type="checkbox"/> 7:事務費 <input type="checkbox"/> 8:事務所費
備考 (按分率等)	按分1/2

支出年月日 年 月 日 ~ 年 月 日

領収証番号: 000007863
2022年08月06日 No.03-000308939

領収証 草加 智清 様

金額 ¥23,650-

内クレジット利用計 ¥0(内消費税等 ¥0)
内現金扱い等計 ¥23,650(内消費税等 ¥2,150)

但し 住宅地図代 とし

上記正に領収いたしました。
 備丸善ジュンク堂書店 西宮店
 〒663-8035兵庫県西宮市北口町1-1アクタ西宮 西館4F
 電話0798-68-6300

4-1

領収証番号: 000012140
2022年11月09日 No.03-000308939

領収証 草加 様

金額 ¥26,400-

内クレジット利用計 ¥0(内消費税等 ¥0)
内現金扱い等計 ¥26,400(内消費税等 ¥2,400)

但し ゼンリン住宅地図

上記正に領収いたしました。
 備丸善ジュンク堂書店 西宮店
 〒663-8035兵庫県西宮市北口町1-1アクタ西宮 西館4F
 電話0798-68-6300

4-2

※ 重ねないで4隅をのりづけし、必要記載事項を消さないように注意してください。
 ※ 原則として、枠からはみ出さない範囲で、同じ経費項目の領収書は可能な限り複数枚をまとめて貼って下さい。
 ただし活動記録簿を伴う支出は、活動記録簿ごとにまとめて下さい。
 ※ 領収書の横に領収書番号を記入してください。 ※ 整理番号欄は、必要に応じて適宜使用してください。

(様式7)

領収書等貼付用紙

整理番号	
項目 ※該当する項目一つに☑する	<input type="checkbox"/> 1:調査研究費 <input type="checkbox"/> 2:研修・会議費 <input type="checkbox"/> 3:広報・広聴費 <input checked="" type="checkbox"/> 4:資料購入費 <input type="checkbox"/> 5:交通・通信費 <input type="checkbox"/> 6:人件費 <input type="checkbox"/> 7:事務費 <input type="checkbox"/> 8:事務所費
備考 (按分率等)	

支出年月日 年 月 日 ~ 年 月 日

2023年02月分

領収証

ID(19281)
No. 5- 2-0139-000

小松南町1丁目9-20

草加 智清 様

銘柄	部	金額
神戸新聞※ NEXT	1 1	4,400 165
※は軽減税率対象品目		
合計		¥ 4,565 (内消費税等 234円)

お知らせ

プロ野球開幕直前大予想討論/
ゲスト:阪神OB亀山つとむさん
3月25日(土)会費500円
☆☆好評受付中☆☆

毎度ご購入有難うございます。

8%対象 ¥4,400 10%対象
(消費税 ¥326) (消費税



朝日新聞サービスアンカー

A S A 甲子園 西宮市鳴尾町3-6-17 TEL 0798-41-1394

A S A 小松 西宮市小松南町2-1-2 TEL 0798-47-0290

毎度ご愛読ありがとうございます。お支払には便利な金融機関での自動引落もご利用になれます。

4-3

2023年03月分

領収証

ID(19281)
No. 5- 2-0139-000

小松南町1丁目9-20

草加 智清 様

銘柄	部	金額
神戸新聞※ NEXT	1 1	4,400 165
※は軽減税率対象品目		
合計		¥ 4,565 (内消費税等 234円)

お知らせ

☆ご購入キャンペーン実施中☆
朝日小学生新聞 ¥2100 (毎日)
朝日中高生新聞 ¥1200 (週1回)
詳細はお問合せ下さい

毎度ご購入有難うございます。

8%対象 ¥4,400 10%対象
(消費税 ¥326) (消費税



朝日新聞サービスアンカー

A S A 甲子園 西宮市鳴尾町3-6-17 TEL 0798-41-1394

A S A 小松 西宮市小松南町2-1-2 TEL 0798-47-0290

毎度ご愛読ありがとうございます。お支払には便利な金融機関での自動引落もご利用になれます。

4-4

- ※ 重ねないで4隅をのりづけし、必要記載事項を消さないように注意してください。
- ※ 原則として、枠からはみ出さない範囲で、同じ経費項目の領収書は可能な限り複数枚をまとめて貼って下さい。ただし活動記録簿を伴う支出は、活動記録簿ごとにまとめて下さい。
- ※ 領収書の横に領収書番号を記入してください。 ※ 整理番号欄は、必要に応じて適宜使用してください。

(様式1)

項目別集計表

(令和4年度)

項目番号	項目名			
5	交通・通信費			
年月日	内 容	支 出 額 (充 当 額)	備 考	整理番号 又は 領収書番号
R4. 4. 30	会派FAX代負担金 (4月分)	447 円		5-1
R4. 5. 31	会派FAX代負担金 (5月分)	445 円		5-2
R4. 6. 21	ガソリン代	2,580 円	按分1/3	5-3
R4. 6. 30	会派FAX代負担金 (6月分)	445 円		5-4
R4. 7. 17	ガソリン代	2,340 円	按分1/3	5-5
R4. 7. 31	会派FAX代負担金 (7月分)	444 円		5-6
R4. 8. 22	ガソリン代	2,519 円	按分1/3	5-7
R4. 8. 31	会派FAX代負担金 (8月分)	441 円		5-8
R4. 9. 27	ガソリン代	2,340 円	按分1/3	5-9
R4. 9. 30	会派FAX代負担金 (9月分)	445 円		5-10
R4. 10. 11	ガソリン代	2,640 円	按分1/3	5-11
R4. 10. 31	会派FAX代負担金 (10月分)	444 円		5-12
R4. 11. 21	ガソリン代	2,275 円	按分1/3	5-13
R4. 11. 30	会派FAX代負担金 (11月分)	450 円		5-14
R4. 12. 1	ガソリン代	2,041 円	按分1/3	5-15
R4. 12. 31	会派FAX代負担金 (12月分)	442 円		5-16
R5. 1. 25	ガソリン代	1,870 円	按分1/3	5-17
R5. 1. 31	会派FAX代負担金 (1月分)	451 円		5-18
R5. 2. 25	ガソリン代	2,266 円	按分1/3	5-19
R5. 2. 28	会派FAX代負担金 (2月分)	443 円		5-20
R5. 3. 6	ガソリン代	1,870 円	按分1/3	5-21
R5. 3. 31	会派FAX代負担金 (3月分)	442 円		5-22
合 計		28,080 円		

※ 領収書は項目別に整理し、この集計表を表紙としてください。

会派FAX代支払証明書

2022.4 月分請求額 ￥ 2,680 円

請求対象者 6 人

1人あたりのFAX代	￥	447 円
*但したかののFAX代は ￥ 445 円とする		

請求書コピー



西日本電信電話株式会社
兵庫支店



662-0918

西宮市六瀬寺町10-3

議会議務棟内
会派・ぜんしん 様

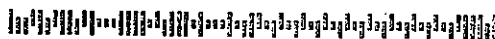

TEL (無料) 0120-747488

還付先: 〒812-0012

福岡市博多区 博多駅中央街

博多郵便局 私書箱112号

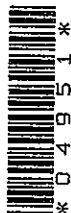

社川 101001211002 04967 04951 00*

NTT西日本料金請求書
(NTTWEST-Bill)

※電話番号をお確かめのうえ、お間違えのないようお願いいたします。

料金お問合せ先 (無料) **0120-747488**

※営業時間: 午前9時~午後5時、土曜・日曜・祝日・年末年始(12月29日~1月3日)は除きます。
※携帯電話・PHSからもご利用いただけます。

電話のご注文・お問合せは局番なしの1161へ(無料) 携帯電話・PHSからは 0300-2000116へ(無料)

電話の故障は局番なしの1131へ(無料) 携帯電話・PHSからは 0120-444113へ(無料)

プレックスサービス・ひかり電話に関するご注文・お問合せは 0120-116116へ(無料)

プレックスサービス・ひかり電話に関する故障は 0120-248995へ(無料)

2022年 5月 16日発行

日ごろ、NTT西日本をご利用いただきましてありがとうございます。
裏面のお支払場所にご請求書をご持参のうえ、お支払いください。
ご利用料金の内訳については、裏面をご覧ください。
※お支払期限後に支払われた場合は、年14.5%(1日当たり約0.04%)の
延滞利息をお支払いいただく場合もあります。

お客さま番号 ご請求番号	ご請求年月 2022年 5月分	ご請求額 (Charge) 2,680 円	お支払期限 (Due Date) 2022年 5月 31日
-----------------	--------------------	--------------------------	----------------------------------

ご請求の内訳	金額 (円)	お知らせ
NTT西日本ご利用分 (合計)	2,680 2,680	詳細については、「ご利用料金内訳書」をご覧ください。

●お支払い方法についてクレジットカード決済へ変更される場合は、右のQRコードをスマートフォン等で読み取り申込みフォームへお進みください。
※インターネット接続費用はご利用者自身の負担です。正常に読み取りできない場合は、下記URLをパソコンからご覧ください。
<http://www.ntt-west.co.jp/denwa/charge/payment/payment.html>
※お手続きには1~2ヶ月ほど要します。完了までの間は請求書でのお支払いとなります。予めご了承ください。
※今回の請求書のお支払いはクレジットカードでの引き落としができませんので、裏面のお支払い場所にご請求書をご持参のうえ、お支払いください。

↓下の部分を切り取り、裏面の各お支払場所にてお支払い願います。<切り取り線>



従用コード 04951

ご利用料金内訳書

お客さま番号

料金内訳名	金額 (円)	税区分	ご利用期間等のお知らせ
【NTT西日本ご利用分】			
回線使用料 (基本料) (事務用)	2,400	合算	4月 1日~ 4月30日
ダイヤル通話料	34	合算	4月 1日~ 4月30日。なお前月分は28円でした。
ユニバーサルサービス料他	3	合算	I番号分のご請求となります。
消費税相当額	243		
(内訳) 消費税相当額 (合算分)	(243)		合算表示の料金を合計した2,437円に10%を乗じて算出しています。
(合計)	2,680		

会派FAX代支払証明書

2022.5 月分請求額 ￥ 2,670 円

請求対象者 6 人

1人あたりのFAX代 ￥ 445 円

請求書コピー



西日本電信電話株式会社
兵庫支店



662-0918

西宮市六湛寺町10-3

議会事務棟内
会派・ぜんしん 様



TEL 0120-747488

（無料）
送付先：〒812-0012
福岡市博多区 博多駅中央街
博多郵便局 私書箱112号

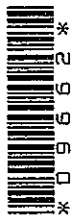

注用コード 001211002 09685 09662 00*
NTT西日本料金請求書
(NTTWEST-Bill)

2022年 6月 15日発行

日ごろ、NTT西日本をご利用いただきましてありがとうございます。
裏面のお支払場所にこの請求書をご持参のうえ、お支払いください。
ご利用料金の内訳については、裏面をご覧ください。
※お支払期限後に支払われた場合は、年14.5%(1日当たり約0.04%)の
延滞利息をお支払いいただく場合もあります。

※電話番号をお確かめのうえ、お間違えのないようお願いいたします。

料金お問合せ先	(無料)
0120-747488	
※営業時間：午前9時～午後5時（土曜・日曜・祝日・年末年始（12月29日～1月3日）は休みます。 ※携帯電話・PHSからもご利用いただけます。	
電話のご注文・お問合せは局番なしの「116」へ（無料）	携帯電話・PHSからは 0300-2000116へ（無料）
電話の故障は局番なしの「113」へ（無料）	携帯電話・PHSからは 0120-444113へ（無料）
フレッツサービス・ひかり電話に関するご注文・お問合せは 0120-118116へ（無料）	
フレッツサービス・ひかり電話に関する故障は 0120-248995へ（無料）	

お客さま番号	ご請求年月	ご請求額 (Charge)	お支払期限 (Due Date)
ご請求番号	2022年 6月分	2,670 円	2022年 6月 30日

ご請求の内訳	金額 (円)	お知らせ
NTT西日本ご利用分 (合計)	2,670 2,670	詳細については、「ご利用料金内訳書」をご覧ください。

●お支払い方法についてクレジットカード決済へ変更される場合は、右のQRコードをスマートフォン等で読み取り申込みフォームへお進みください。
※インターネット接続費用はご利用者自身の負担です。正常に読み取りできない場合は、下記URLをパソコンからご覧ください。
<http://www.ntt-west.co.jp/denwa/charge/payment/payment.html>
※お手続きには1～2ヶ月ほど要します。完了までの間は請求書でのお支払いとなります。予めご了承ください。
※今回の請求書のお支払いはクレジットカードでの引き落としができませんので、裏面のお支払い場所にこの請求書をご持参のうえ、お支払いください。



下の部分を切り取り、裏面の各お支払場所にてお支払い願います。 <切り取り線>

注用コード 09662



ご利用料金内訳書

お電話の受付番号

料金内訳名	金額 (円)	税区分	ご利用期間等のお知らせ
【NTT西日本ご利用分】			
回線使用料（基本料）（事務用）	2,400	合算	5月 1日～ 5月31日
ダイヤル通話料	25	合算	5月 1日～ 5月31日。なお前月分は34円でした。
フレッツサービス料他	3	合算	1番号分のご請求となります。
消費税相当額	242		
(内訳) 消費税相当額 (合算分)	(242)		合算表示の料金を合計した2,400円に10%を乗じて算出しています。

(様式7)

領 収 書 等 貼 付 用 紙

整理番号				
項 目 ※該当する項目 一つに☑する	<input type="checkbox"/> 1:調査研究費	<input type="checkbox"/> 2:研修・会議費	<input type="checkbox"/> 3:広報・広聴費	<input type="checkbox"/> 4:資料購入費
	<input checked="" type="checkbox"/> 5:交通・通信費	<input type="checkbox"/> 6:人件費	<input type="checkbox"/> 7:事務費	<input type="checkbox"/> 8:事務所費
備 考 (按分率等)	按分 1/3			
支出年月日	年	月	日	
	5-3		5-5	
				
本多石油 株式会社 (西宮) 甲子園 兵庫県西宮市 若草町1丁目3番14号 TEL:0798-47-6154 SS:40219-14296		本多石油 株式会社 (西宮) 甲子園 兵庫県西宮市 若草町1丁目3番14号 TEL:0798-47-6154 SS:40219-14296		
領収書		領収書		
2022年06月21日 16:08 伝票No.0098 取引通番 9794		2022年07月17日 19:50 伝票No.0196 取引通番 9522		
特別会員 XXXXXXXXXX * XXXXXX 様 現金会員		特別会員 XXXXXXXXXX * XXXXXX 様 現金会員		
0120-00 8414 レギュラーガソリン 外P01 ¥7036 数量 43.00L 単価 @163.63		0120-00 6955 レギュラーガソリン 外P05 ¥6382 数量 39.00L 単価 @163.63		
小計 ¥7036 消費税 (対象 ¥7036) ¥704		小計 ¥6382 消費税 (対象 ¥6382) ¥638		
合計 ¥7,740		合計 ¥7,020		
釣銭 1万:2260 8千: 260 4:0000000-0:0000000		釣銭 1万:2980 8千: 980 4:0000000-0:0000000		
係員: XXXXXXXXXX 01 処理日付: 2022/06/21 8414-8414 100取引 領収書にかえさせていただきます。		係員: XXXXXXXXXX 02 処理日付: 2022/07/17 6955-6955 100取引 領収書にかえさせていただきます。		
7740 ÷ 3 = 2580		7020 ÷ 3 = 2340		

- ※ 重ねないで4隅をのりづけし、必要記載事項を消さないように注意してください。
- ※ この用紙に貼りきれない場合は、2枚目以降、別紙(白紙等)を使用することも可とします。
- ※ 領収書の横に領収書番号を記入してください。
- ※ 整理番号欄は、必要に応じて適宜使用してください。

会派FAX代支払証明書

2022.6 月分請求額 ￥ 2,673 円

請求対象者 6 人

1人あたりのFAX代	￥	445 円
*但したかののFAX代は ￥ 448 円とする		



西日本電信電話株式会社
兵庫支店



662-0918

西宮市六湛寺町10-3

TEL: 0120-747488

受付先: 〒812-0012

福岡市博多区 博多駅中央街

博多郵便局 私書箱112号

議会事務棟内
会派・ぜんしん 様



社用 101001211002 04553 04537 00*

NTT西日本料金請求書
(NTTWEST-BILL)

2022年 7月 18日発行

日ごろ、NTT西日本をご利用いただきましてありがとうございます。
裏面のお支払場所にこの請求書をご持参のうえ、お支払いください。
ご利用料金の内訳については、裏面をご覧ください。
※お支払期限後に支払われた場合は、年14.5%(1日あたり約0.04%)の
延滞利息をお支払いいただく場合もあります。

※電話番号をお確かめのうえ、お間違えのないようお願いいたします。

料金お問合せ先	(無料)
0120-747488	
*営業時間: 午前9時~午後5時・土曜・日曜・祝日・年末年始(12月29日~1月3日)は除きます。	
*携帯電話・PHSからもご利用いただけます。	
電話のご注文・お問合せは局番なしの「116」へ(無料)	携帯電話・PHSからは 0300-2000116へ(無料)
電話の故障は局番なしの「113」へ(無料)	携帯電話・PHSからは 0120-444113へ(無料)
フレッツサービス・ひかり電話に関するご注文・お問合せは	0120-116116へ(無料)
フレッツサービス・ひかり電話に関する故障は	0120-248995へ(無料)

お客さま番号 ご請求番号	ご請求年月 2022年 7月分	ご請求額 (Charge) 2,673 円	お支払期限 (Due Date) 2022年 8月 1日
-----------------	--------------------	--------------------------	---------------------------------

ご請求の内訳	金額 (円)	お知らせ
NTT西日本ご利用分 (合計)	2,673 2,673	詳細については、「ご利用料金内訳書」をご覧ください。

●お支払い方法についてクレジットカード決済へ変更される場合は、右のQRコードをスマートフォン等で読み取り申込みフォームへお進みください。
※インターネット接続費用はご利用者自身の負担です。正常に読み取りできない場合は、下記URLをパソコンからご覧ください。
<http://www.ntt-west.co.jp/denwa/charge/payment/payment.html>
※お手続きには1~2ヶ月ほど要します。完了までの間は請求書でのお支払いとなります。予めご了承ください。
※今回の請求書のお支払いはクレジットカードでの引き落としができませんので、裏面のお支払い場所にご持参のうえ、お支払いください。



*下の部分を切り取り、裏面の各お支払場所にてお支払い願います。 <切り取り線>

社用コード 04537

ご利用料金内訳書

お客さま番号

料金内訳名	金額 (円)	税区分	ご利用期間等のお知らせ
【NTT西日本ご利用分】			
回線使用料(基本料)(事務用)	2,400	合算	6月 1日~ 6月30日
ダイヤル通話料	27	合算	6月 1日~ 6月30日。なお前月分は25円でした。
ユニバーサルサービス料他	3	合算	1番号分のご請求となります。
消費税相当額	243		
(内訳) 消費税相当額(合算分)	(243)		合算表示の料金を合計した2,430円に10%を乗じて算出しています。
(合計)	2,673		

会派FAX代支払証明書

2022.7 月分請求額 ￥ 2,662 円

請求対象者 6 人

1人あたりのFAX代	￥	444 円
*但したかののFAX代は ￥ 442 円とする		

請求書コピー



西日本電信電話株式会社
兵庫支店



662-0918

西宮市六邊寺町10-3

議会事務棟内
会派・せんしん 様

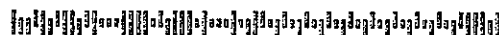

TEL 0120-747488

受付先: 千812-0012
福岡市博多区 博多駅中央街
博多郵便局 私書箱112号



101001211002 07789 07770 00*
NTT西日本料金請求書
(NTTWEST-Bill)

2022年 8月 16日発行

日ごろ、NTT西日本をご利用いただきましてありがとうございます。
裏面のお支払場所にご請求書をご持参のうえ、お支払いください。
ご利用料金の内訳については、裏面をご覧ください。
※お支払期限後に支払われた場合は、年14.5%(1日当たり約0.04%)の
延滞利息をお支払いいただく場合があります。

※電話番号をお確かめのうえ、お間違えのないようお願いいたします。

料金お問合せ先	(無料)
0120-747488	
※営業時間: 午前9時~午後5時・土曜・日曜・休日・年末年始(12月29日~1月3日)は休みます。 ※携帯電話: PHSからもご利用いただけます。	
北海道のご注文・お問合せは局番なしの「116」へ(無料)	携帯電話・PHSからは 0300-2000118へ(無料)
電話の故障は局番なしの「113」へ(無料)	携帯電話・PHSからは 0120-444113へ(無料)
ブレッツサービス・ひかり電話に関するご注文・お問合せは	0120-116116へ(無料)
ブレッツサービス・ひかり電話に関する故障は	0120-248995へ(無料)

お客さま番号 ご請求番号	ご請求年月 2022年 8月分	ご請求額 (Charge) 2,662 円	お支払期限 (Due Date) 2022年 8月 31日
-----------------	--------------------	--------------------------	----------------------------------

ご請求の内訳	金額 (円)	お知らせ
NTT西日本ご利用分 (合計)	2,662 2,662	詳細については、「ご利用料金内訳書」をご覧ください。

●お支払い方法についてクレジットカード決済へ変更される場合は、右のQRコードをスマートフォン等で読み取り申込みフォームへお進みください。
※インターネット接続費用はご利用者自身の負担です。正常に読み取りできない場合は、下記URLをパソコンからご覧ください。
<http://www.ntt-west.co.jp/denwa/charge/payment/payment.html>
※お手続きには1~2ヶ月ほど要します。完了までの間は請求書でのお支払いとなります。予めご了承ください。
※今回の請求書のお支払いはクレジットカードでの引き落としができませんので、裏面のお支払場所にご持参のうえ、お支払いください。



下の部分を切り取り、裏面の各お支払場所にてお支払い願います。 <切り取り線>

電話番号 07770

ご利用料金内訳書

会派事務棟内 西宮市六邊寺町10-3

料金内訳名	金額 (円)	税区分	ご利用期間等のお知らせ
【NTT西日本ご利用分】			
回線使用料 (基本料) (事務用)	2,400	合算	7月 1日~ 7月31日
ダイヤル通話料	17	合算	7月 1日~ 7月31日。なお前月分は27円でした。
ユニバーサルサービス料他	3	合算	1番号分のご請求となります。
消費税相当額	242		
(内訳) 消費税相当額 (合算分)	(242)		合算表示の料金を合計した2,420円に10%を乗じて算出しています。
(合計)	2,662		

会派FAX代支払証明書

2022.8 月分請求額 ￥ 2,643 円

請求対象者 6 人

1人あたりのFAX代	￥	441 円
*但したかののFAX代は	￥	438 円とする

請求書コピー



西日本電信電話株式会社
兵庫支店



662-0918

西宮市六湛寺町10-3

議会事務棟内
会派・せんしん 様

TEL (無料) 0120-747488

通付先: 〒812-0012

福岡市博多区 博多駅中央街

博多郵便局 私書箱112号



1001211002 03478 03471 00*
NTT西日本料金請求書
(NTTWEST-Bill)



2022年 9月15日発行

日ごろ、NTT西日本をご利用いただきましてありがとうございます。
裏面のお支払場所にこの請求書をご持参のうえ、お支払いください。
ご利用料金の内訳については、裏面をご覧ください。
※お支払期限後に支払われた場合は、契約約款等に定める延滞利息をお支払いいただく場合があります。

※電話番号をお確かめのうえ、お間違えのないようお願いいたします。

料金お問合せ先 (無料)
0120-747488

※営業時間: 午前9時~午後5時 土曜・日曜・祝日・年末年始(12月29日~1月3日)は除きます。
※携帯電話: PHSからもご利用いただけます。

電番のご注文・お問合せは別番なしの「116」へ(無料) 携帯電話・PHSからは 0300-2000116へ(無料)

電番の故障は別番なしの「113」へ(無料) 携帯電話・PHSからは 0120-444113へ(無料)

フレッツサービス・ひかり電話に関するご注文・お問合せは 0120-116116へ(無料)

フレッツサービス・ひかり電話に関する故障は 0120-248995へ(無料)

お客さま番号 ご請求番号	ご請求年月 2022年 9月分	ご請求額 (Charge) 2,643 円	お支払期限 (Due Date) 2022年 9月30日
-----------------	--------------------	--------------------------	---------------------------------

ご請求の内訳	金額 (円)	お知らせ
NTT西日本ご利用分 (合計)	2,643 2,643	詳細については、「ご利用料金内訳書」をご覧ください。

●お支払い方法についてクレジットカード決済へ変更される場合は、右のQRコードをスマートフォン等で読み取り申込みフォームへお進みください。
※インターネット接続費用はご利用者自身の負担です。正常に読み取りできない場合は、下記URLをパソコンからご覧ください。
<http://www.ntt-west.co.jp/denwa/charge/payment/payment.html>
※お手続きには1~2ヶ月ほど要します。完了までの間は請求書でのお支払いとなります。予めご了承ください。
※今回の請求書のお支払いはクレジットカードでの引き落としができませんので、裏面のお支払い場所にご持参のうえ、お支払いください。



下の部分を切り取り、裏面の各お支払場所にてお支払い願います。 <切り取り線>

請求コード 03471 **ご利用料金内訳書** お客さま番号 [Redacted]

料金内訳名	金額 (円)	税区分	ご利用期間等のお知らせ
【NTT西日本ご利用分】			
回線使用料(基本料)(事務用)	2,400	合算	3月1日~ 3月31日
ユニバーサルサービス料他	3	合算	1番号分のご請求となります。
消費税相当額	240		
(内訳) 消費税相当額(合算分)	(240)		合算表示の料金を合計した2,403円に10%を乗じて算出しています。
(合計)	2,643		

会派FAX代支払証明書

2022.9 月分請求額 ￥ 2,670 円

請求対象者 6 人

1人あたりのFAX代 ￥ 445 円

請求書コピー



西日本電信電話株式会社
兵庫支店



662-0918

西宮市六湛寺町10-3

議会事務棟内
会派・ぜんしん 様



TEL 0120-747488

受付先: 千812-0012

福岡市博多区 博多駅中央街

博多郵便局 私書箱112号

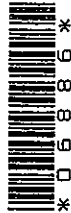

社用 101001211002 06904 06886 00*

NTT西日本料金請求書
(NTTWEST-BILL)

2022年10月16日発行

目こる、NTT西日本をご利用いただきましてありがとうございます。
裏面のお支払場所にご請求書をご持参のうえ、お支払いください。
ご利用料金の内訳については、裏面をご覧ください。
※お支払期限後に支払われた場合は、契約約款等に定める延滞利息をお支払いいただく場合があります。

※電話番号をお確かめのうえ、お間違えのないようお願いいたします。

料金お問い合わせ先: (無料)
0120-747488
※営業時間: 午前9時~午後5時(土曜・日曜・祝日・年末年始(12月29日~1月3日)は除きます)
※携帯・PHSからもご利用いただけます。

クレジットカード払いなど料金の
各種お手続きはこちら
<https://www.ntt-west.co.jp/product/rd/bill/>

お客さま番号 ご請求番号	ご請求年月 2022年10月分	ご請求額 (Charge) 2,670 円	お支払期限 (Due Date) 2022年10月31日
ご請求の内訳	金額 (円)	お知らせ	
NTT西日本ご利用分 (合計)	2,670 2,670	詳細については、「ご利用料金内訳書」をご覧ください。	

お申し込み・お問い合わせ 加入電話等 局番なしの「116」 故障に関するご相談 加入電話等 局番なしの「113」
営業時間: 午前9時~午後5時 電話サービス 携帯電話・PHSからは0800-2000116 営業時間: 24時間 電話サービス 携帯電話・PHSからは0120-444113
※年末年始を除く(12月29日~1月3日) フレッツサービス・ひかり電話 0120-116116 ※音声ガイダンスによる録音受付 フレッツサービス・ひかり電話 0120-248995
※通話料無料 ※電話番号をお確かめのうえ、お間違えのないようお願いいたします。 ※料金に関するお問い合わせは上記「料金・お問い合わせ先」までお願いいたします。

下の部分を切り取り、裏面のお支払場所にてお支払い願います。 <切り取り線>

06886

ご利用料金内訳書

お客さま番号

料金内訳	金額 (円)	区分	ご利用期間等のお知らせ
[NTT西日本ご利用分]			
回線使用料 (基本料) (事務用)	2,400	合算	9月1日~9月30日
ダイヤル通話料	25	合算	9月1日~9月30日。なお前月分は0円でした。
ユニバーサルサービス料他	3	合算	1番号分のご請求となります。
消費税相当額	242		
(内訳) 消費税相当額 (合算分)	(242)		合算表示の料金を合計した2,428円に10%を乗じて算出しています。
(合計)	2,670		

会派FAX代支払証明書

2022.10 月分請求額 ￥ 2,662 円

請求対象者 6 人

1人あたりのFAX代	￥	444 円
*但したかののFAX代は ￥ 442 円とする		

請求書コピー



西日本電信電話株式会社
兵庫支店



662-0918

西宮市六湛寺町10-3

FAX 0120-747488

〒812-0012

福岡市博多区 博多駅中央街

博多郵便局 私書箱112号

議会事務棟内
会派・ぜんしん 様



社用 101001211002 02743 02736 00*

NTT西日本料金請求書
(NTTWEST-BILL)



※電話番号をお確かめのうえ、お間違えのないようお願いいたします。

料金お問い合わせ先 (無料)
0120-747488
※営業時間：午前9時～午後5時 土曜・日曜・祭日・年末年始(12月29日～1月3日)は休みです。
※携帯電話・PHSからもご利用いただけます。

クレジットカード払いなど料金の
各種お手続きはこちら

<https://www.ntt-west.co.jp/product/rd/bill/>



2022年11月15日発行

日ごろ、NTT西日本をご利用いただきましてありがとうございます。
裏面のお支払場所にこの請求書をご持参のうえ、お支払いください。
ご利用料金の内訳については、裏面をご覧ください。
※お支払期限後に支払われた場合は、契約約款等に定める延滞利息をお支払いいただく場合があります。

お客さま番号 ご請求番号	ご請求年月 2022年11月分	ご請求額 (Charge) 2,662 円	お支払期限 (Due Date) 2022年11月30日
ご請求の内訳	金額 (円)	お知らせ	
NTT西日本ご利用分 (合計)	2,662 2,662	詳細については、「ご利用料金内訳書」をご覧ください。	

お申し込み・お問い合わせ 加入電話等 局番なしの「116」 故障に関するご相談 加入電話等 局番なしの「113」
営業時間：午前9時～午後5時 電話サービス 携帯電話・PHSからは0800-2000116 営業時間：24時間 電話サービス 携帯電話・PHSからは0120-444113
※年末年始を除く(12月29日～1月3日) フレッツサービス びかり電話：0120-116116 ※音声ガイダンスによる録音受付 フレッツサービス びかり電話：0120-248995
※通話料無料 ※電話番号をお確かめのうえ、お間違えのないようお願いいたします。 ※料金に関するお問い合わせは上記「料金・お問い合わせ先」までお願いいたします。

下の部分を切り取り、裏面の各お支払場所にてお支払い願います。 <切り取り線>

ご利用料金内訳書

お客さま番号

料金内訳名	金額 (円)	税区分	ご利用期間等のお知らせ
【NTT西日本ご利用分】			
回線使用料 (基本料) (事務用)	2,400	合算	10月 1日～10月31日
ダイヤル通話料	8	合算	10月 1日～10月31日。なお前月分は25円でした。
IP電話への通話料	10	合算	10月 1日～10月31日。なお前月分は0円でした。
ユニバーサルサービス料他	2	合算	1番号分のご請求となります。
消費税相当額	242		
(内訳) 消費税相当額 (合算分)	(242)		合算表示の料金を合計した2,420円に10%を乗じて算出しています。

会派FAX代支払証明書

2022.11 月分請求額 ￥ 2,699 円

請求対象者 6 人

1人あたりのFAX代	¥	450 円
*但したかののFAX代は	¥	449 円とする

請求書コピー



西日本電信電話株式会社
兵庫支店



662-0918

西宮市六湛寺町10-3

議会事務棟内
会派・ぜんしん 様



TEL (無料) 0120-747488

受付先: 千812-0012

福岡市博多区 博多駅中央街

博多郵便局 私書箱112号



社用 101001211002 05946 05928 00*

NTT西日本料金請求書
(NTTWEST-Bill)

2022年12月18日発行

ごころ、NTT西日本をご利用いただきましてありがとうございます。
裏面のお支払場所にこの請求書をご持参のうえ、お支払いください。
ご利用料金の内訳については、裏面をご覧ください。
※お支払期限後に支払われた場合は、契約約款等に定める延滞利息をお支払いいただく場合があります。

※電話番号をお確かめのうえ、お間違えのないようお願いいたします。

料金お問い合わせ先:

(無料)

0120-747488

※営業時間: 午前9時~午後5時、土曜・日曜・祝日、年末年始(12月29日~1月3日)は休みです。
※携帯電話・PHSからもご利用いただけます。

クレジットカード払いなど料金の
各種お手続きはこちら



<https://www.ntt-west.co.jp/product/rd/bill/>

お客さま番号 ご請求番号	請求年月 2022年12月分	ご請求額 (Charge) 2,699 円	お支払期限 (Due Date) 2023年1月4日
ご請求の内訳	金額 (円)	お知らせ	
NTT西日本ご利用分 (合計)	2,699 2,699	詳細については、「ご利用料金内訳書」をご覧ください。	
お申し込み・お問い合わせ 営業時間: 午前9時~午後5時 ※年末年始を除く(12月29日~1月3日)	加入電話等 局番なしの [116] 電話サービス 携帯電話・PHSからは0800-2000116 クレジットサービス びかり電話: 0120-116116	故障に関するご相談 営業時間: 24時間 ※音声ガイダンスによる録音受付	加入電話等 局番なしの [113] 電話サービス 携帯電話・PHSからは0120-444113 クレジットサービス びかり電話: 0120-248995
※通話料無料 ※電話番号をお確かめのうえ、お間違えのないようお願いいたします。 ※料金に関するお問い合わせは上記「料金・お問い合わせ先」までお願いいたします。			

下の部分を切り取り、裏面の各お支払場所にてお支払い願います。 <切り取り線>

社用コード 05928

ご利用料金内訳書

お客さま番号

料金内訳名	金額 (円)	税区分	ご利用期間等のお知らせ
【NTT西日本ご利用分】			
回線使用料(基本料)(事務用)	2,400	合算	11月1日~11月30日
ダイヤル通話料	52	合算	11月1日~11月30日。なお前月分は8円でした。
ユニバーサルサービス料他	2	合算	1番号分のご請求となります。
消費税相当額	245		
(内訳) 消費税相当額(合算分)	(245)		合算表示の料金を合計した2,454円に10%を乗じて算出しています。
(合計)	2,699		

(様式7)

領 収 書 等 貼 付 用 紙

整理番号	
項 目 ※該当する項目 一つに☑する	<input type="checkbox"/> 1:調査研究費 <input type="checkbox"/> 2:研修・会議費 <input type="checkbox"/> 3:広報・広聴費 <input type="checkbox"/> 4:資料購入費 <input checked="" type="checkbox"/> 5:交通・通信費 <input type="checkbox"/> 6:人件費 <input type="checkbox"/> 7:事務費 <input type="checkbox"/> 8:事務所費
備 考 (按分率等)	按分 1/3

支出年月日 年 月 日

5-15

5-17



本多石油 株式会社 (西宮)
甲子園
兵庫県西宮市
若草町1丁目3番14号
TEL:0798-47-6154 SS:40219-14296



本多石油 株式会社 (西宮)
甲子園
兵庫県西宮市
若草町1丁目3番14号
TEL:0798-47-6154 SS:40219-14296

令頁収書

令頁収書

2022年12月01日 09:16 伝票No.0017
取引通番 7972

2023年01月25日 10:46 伝票No.0036
取引通番 7539

現金会員 車番00001

現金会員

0120-00 0331
レギュラーガソリン 外P01 ¥5568
数量 35.00L
単価 @159.09

0120-00 7942
レギュラーガソリン 外P05 ¥5100
数量 33.00L
単価 @154.54

小計 ¥5568
消費税 (対象 ¥5568) ¥557

小計 ¥5100
消費税 (対象 ¥5100) ¥510

合計 ¥6,125

合計 ¥5,610

釣銭 1万:3875 7千: 875
有効期限 99年12月
カード車番0001 4:0000000-0:0000000
係員: 01
処理日付: 2022/12/01 0331-0331
100取引
領収書にかえさせていただきます。

釣銭 1万:4390 6千: 390
4:0000000-0:0000000
係員: 02
処理日付: 23/01/25 7942-7942
100取引
領収書にかえさせていただきます。

6125 ÷ 3 = 2041

5610 ÷ 3 = 1870

- ※ 重ねないで4隅をのりづけし、必要記載事項を消さないように注意してください。
- ※ この用紙に貼りきれない場合は、2枚目以降、別紙 (白紙等) を使用することも可とします。
- ※ 領収書の横に領収書番号を記入してください。
- ※ 整理番号欄は、必要に応じて適宜使用してください。

会派FAX代支払証明書

2022.12 月分請求額 ￥ 2,651 円

請求対象者 6 人

1人あたりのFAX代	￥	442 円
*但したかののFAX代は ￥ 441 円とする		

請求書コピー



西日本電信電話株式会社
兵庫支店



662-0918

西宮市六湛寺町10-3

議会事務棟内
会派・ぜんしん 様

TEL (基本) 0120-747488

送付先: 〒812-0012

福岡市博多区 博多駅中央街

博多郵便局 私書箱112号

社用 101001211002 01825 01820 00*

NTT西日本料金請求書
(NTTWEST-Bill)

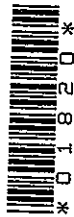

※電話番号をお確かめのうえ、お間違えのないようお願いいたします。

料金お問い合わせ先 (無料) **0120-747488**

※営業時間: 午前9時~午後5時(土曜、日曜、祝日、年末年始(12月29日~1月3日)は除きます)
※携帯電話・PHSからもご利用いただけます。

クレジットカード払いなど料金の各種お手続きはこちら

<https://www.ntt-west.co.jp/product/rd/bill/>

2023年 1月 17日発行

日ごろ、NTT西日本をご利用いただきましてありがとうございます。
裏面のお支払場所にご請求書をご持参のうえ、お支払いください。
ご利用料金の内訳については、裏面をご覧ください。
※お支払期限後に支払われた場合は、契約約款等に定める延滞利息をお支払いいただく場合があります。

お客さま番号 ご請求番号	請求年月 2023年 1月分	ご請求額 (Charge) 2,651 円	お支払期限 (Due Date) 2023年 1月 31日
ご請求の内訳		金額 (円)	お知らせ
NTT西日本ご利用分 (合計)		2,651 2,651	詳細については、「ご利用料金内訳書」をご覧ください。
お申し込み・お問い合わせ 加入電話等 局番なしの「116」 電話サービス 携帯電話・PHSからは0800-2000116 ※年末年始を除く(12月29日~1月3日) フレッツサービス・ひかり電話: 0120-116116		故障に関するご相談 加入電話等 局番なしの「113」 電話サービス 携帯電話・PHSからは0120-444113 ※音声ガイダンスによる録音受付 フレッツサービス・ひかり電話: 0120-248995	

※通話料無料 ※電話番号をお確かめのうえ、お間違えのないようお願いいたします。 ※料金に関するお問い合わせは上記「料金・お問い合わせ先」までお願いいたします。

社用コード 01820

ご利用料金内訳書

料金内訳名	金額 (円)	税区分	ご利用期間等のお知らせ
【NTT西日本ご利用分】			
回線使用料 (基本料) (事務用)	2,400	合算	12月 1日~12月31日
ダイヤル通話料	8	合算	12月 1日~12月31日。なお前月分は52円でした。
ユニバーサルサービス料他	2	合算	1番身分のご請求となります。
消費税相当額	241		
(内訳) 消費税相当額 (合算分)	(241)		合算表示の料金を合計した上、410円に10%を乗じて算出しています。
合計	2,651		

会派FAX代支払証明書

2023.1 月分請求額 ￥ 2,707 円

請求対象者 6 人

1人あたりのFAX代	￥	451 円
*但したかののFAX代は	￥	452 円とする

請求書コピー



西日本電信電話株式会社
兵庫支店



TEL 0120-747488

〒812-0012
福岡市博多区 博多駅中央街
博多郵便局 私書箱112号

662-0918

西宮市六湛寺町10-3

議会事務棟内
会派・ぜんしん 様



社用 101001211002 05171 05156 00*

NTT西日本料金請求書
(NTTWEST-Bill)

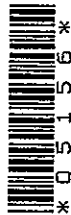

2023年 2月 13日発行

日ごろ、NTT西日本をご利用いただきましてありがとうございます。
裏面のお支払場所にご請求書をご持参のうえ、お支払いください。
ご利用料金の内訳については、裏面をご覧ください。
※お支払期限後に支払われた場合は、契約約款等に定める延滞利息をお支払いいただく場合があります。

※電話番号をお確かめのうえ、お間違のないようお願いいたします。

料金お問い合わせ先: (無料)
0120-747488
※営業時間: 午前9時~午後5時(土曜・日曜・祝日・年末年始(12月29日~1月3日)は除きます)
※携帯電話・PHSからもご利用いただけます。

クレジットカード払いなど料金の
各種お手続きはこちら
<https://www.ntt-west.co.jp/product/rd/bill/>

お客さま番号 ご請求番号	ご請求年月 2023年 2月分	ご請求額 (Charge) 2,707 円	お支払期限 (Due Date) 2023年 2月 28日
-----------------	--------------------	--------------------------	----------------------------------

ご請求の内訳	金額 (円)	お知らせ
NTT西日本ご利用分 (合計)	2,707 2,707	詳細については、「ご利用料金内訳書」をご覧ください。

お申し込み・お問い合わせ 営業時間: 午前9時~午後5時 ※年末年始を除く(12月29日~1月3日)	加入電話等 局番なしの「116」 電話サービス 携帯電話・PHSからは0800-2000116 フレッツサービス・ひかり電話: 0120-116116	故障に関するご相談 営業時間: 24時間 ※音声ガイダンスによる録音受付	加入電話等 局番なしの「113」 電話サービス 携帯電話・PHSからは0120-444113 フレッツサービス・ひかり電話: 0120-248995
--	---	--	--

※通話料無料 ※電話番号をお確かめのうえ、お間違のないようお願いいたします。 ※料金に関するお問い合わせは上記「料金・お問い合わせ先」までお願いいたします。

社用コード 05156

ご利用料金内訳書

お客さま番号

料金内訳名	金額 (円)	税区分	ご利用期間等のお知らせ
【NTT西日本ご利用分】			
回線使用料(基本料)(事務用)	2,400	合算	1月 1日~1月31日
ダイヤル通話料	59	合算	1月 1日~1月31日。なお前月分は8円でした。
ユニバーサルサービス料他	2	合算	1番号分のご請求となります。
消費税相当額	246		
(内訳) 消費税相当額(合算分)	(246)		合算表示の料金を合計した2,461円に10%を乗じて算出しています。

会派FAX代支払証明書

2023.2 月分請求額 ￥ 2,660 円

請求対象者 6 人

1人あたりのFAX代 ￥ 443 円

*但したかののFAX代は ￥ 445 円とする

請求書コピー



西日本電信電話株式会社
兵庫支店



662-0918

西宮市六湛寺町10-3

TEL 0120-747488

(無料) 受付先: 千812-0012

福岡市博多区 博多駅中央街

博多郵便局 私書箱112号



議会事務棟内
会派・ぜんしん 様



社用コード 101001211002 00368 00365 00*

NTT西日本料金請求書
(NTTWEST-Bill)

※電話番号をお確かめのうえ、お間違えのないようお願いいたします。

料金お問い合わせ先: (無料) 0120-747488

※営業時間: 午前9時~午後5時(土曜・日曜・祭日・年末年始(12月29日~1月3日)は除きます)
※携帯電話: PHSからもご利用いただけます。

クレジットカード払いなど料金の
各種手続きはこちら



<https://www.ntt-west.co.jp/product/rd/bill/>

2023年 3月 16日発行

日ごろ、NTT西日本をご利用いただきましてありがとうございます。
裏面のお支払場所にこの請求書をご持参のうえ、お支払いください。
ご利用料金の内訳については、裏面をご覧ください。
※お支払期限後に支払われた場合は、契約約款等に定める延滞利息をお支払いいただく場合があります。

お客さま番号 ご請求番号	ご請求年月 2023年 3月分	ご請求額 (Charge) 2,660 円	お支払期限 (Due Date) 2023年 3月 31日
ご請求の内訳	金額 (円)	お知らせ	
NTT西日本ご利用分 (合計)	2,660 2,660	詳細については、「ご利用料金内訳書」をご覧ください。	
お申し込み・お問い合わせ 営業時間: 午前9時~午後5時 ※年末年始を除く(12月29日~1月3日)	加入電話等: 局番なしの[116] 電話サービス: 携帯電話・PHSからは0800-2000116 フリッツサービス・ひかり電話: 0120-116116	故障に関するご相談 営業時間: 24時間 ※音声ガイダンスによる録音受付	加入電話等: 局番なしの[113] 電話サービス: 携帯電話・PHSからは0120-444113 フリッツサービス・ひかり電話: 0120-248995
※通話料無料 ※電話番号をお確かめのうえ、お間違えのないようお願いいたします。 ※料金に関するお問い合わせは上記「料金・お問い合わせ先」までお願いいたします。			

下の部分を切り取り、裏面の各お支払場所にてお支払い願います。 <切り取り線>

社用コード UU565

ご利用料金内訳書

お客さま番号

1 ページ

料金内訳名	金額 (円)	税区分	ご利用期間等のお知らせ
【NTT西日本ご利用分】			
回線使用料(基本料)(事務用)	2,400	合算	2月 1日~ 2月 28日
ダイヤル通話料	17	合算	2月 1日~ 2月 28日。なお前月分は59円でした。
ユニバーサルサービス料	2	合算	1番号分のご請求となります。
消費税相当額	241		
(内訳) 消費税相当額(合算分)	(241)		合算表示の料金を合計した2,419円に10%を乗じて算出しています。
(合計)	2,660		

会派FAX代支払証明書

2023.3 月分請求額 ￥ 2,651 円

請求対象者 6 人

1人あたりのFAX代	￥	442 円
* 但したかののFAX代は ￥ 441 円とする		

請求書コピー

NTT西日本 西日本電信電話株式会社
兵庫支店

TEL (無料) **0120-747488**
 受付先: 〒812-0012
 福岡市博多区 博多駅中央街
 博多郵便局 私書箱112号

662-0918
 西宮市六湛寺町10-3

議会事務棟内
 会派・ぜんしん 様



社用コード 101001211002 04238 04223 00*
NTT西日本料金請求書
 (NTTWEST-Bill)

2023年 4月 17日発行

日ごろ、NTT西日本をご利用いただきましてありがとうございます。
 裏面のお支払場所にご請求書をご持参のうえ、お支払いください。
 ご利用料金の内訳については、裏面をご覧ください。
 ※お支払期限後に支払われた場合は、契約約款等に定める延滞利息をお支払いいただく場合があります。

※電話番号をお確かめのうえ、お間違のないようお願いいたします。

料金お問い合わせ先: (無料)
0120-747488
※営業時間: 午前9時~午後5時、土曜・日曜・祝日・年末年始(12月29日~1月3日)は除きます。
 ※携帯電話・PHSからもご利用いただけます。

クレジットカード払いなど料金の
 各種お手続きはこちら

<https://www.ntt-west.co.jp/product/rd/bill/>



お客さま番号 ご請求番号	ご請求年月 2023年 4月分	ご請求額 (Charge) 2,651 円	お支払期限 (Due Date) 2023年 5月 1日
-----------------	--------------------	--------------------------	---------------------------------

ご請求の内訳	金額 (円)	お知らせ
NTT西日本ご利用分 (合計)	2,651 2,651	詳細については、「ご利用料金内訳書」をご覧ください。

お申し込み・お問い合わせ 加入電話等 局番なしの「116」
 営業時間: 午前9時~午後5時 電話サービス 携帯電話・PHSからは0800-2000116
 ※年末年始を除く(12月29日~1月3日) フレッツサービス・ひかり電話 0120-116116
 故障に関するご相談 加入電話等 局番なしの「113」
 営業時間: 24時間 電話サービス 携帯電話・PHSからは0120-444113
 ※音声ガイダンスによる録音受付 フレッツサービス・ひかり電話 0120-248995
 ※通話料無料 ※電話番号をお確かめのうえ、お間違のないようお願いいたします。 ※料金に関するお問い合わせは上記「料金・お問い合わせ先」までお願いいたします。

↓下の部分を切り取り、裏面の各お支払場所にてお支払い願います。 <切り取り線>

社用コード 04223

ご利用料金内訳書

お客さま番号

料金内訳名	金額 (円)	税区分	ご利用期間等のお知らせ
【NTT西日本ご利用分】			
回線使用料 (基本料) (事務用)	2,400	合算	3月 1日~ 3月31日
ダイヤル通話料	8	合算	3月 1日~ 3月31日。なお前月分は17円でした。
ユニバーサルサービス料他	2	合算	1番号分のご請求となります。
消費税相当額	241		
(内訳) 消費税相当額 (合算分)	(241)		合算表示の料金を合計した2,410円に10%を乗じて算出しています。
(合計)	2,651		

電話料金等領収証 (Receipt)

ご請求番号

お客様氏名
会派・ぜんしん様

金額
2022年 5月分
¥2,680
うち、消費税相当額
243円

西日本電信電話株式会社

兵庫支店
お客様からの
料金お問合せ先 (無料)
0120-747488

収入印紙貼付欄
領収日付印
26823
22.5.23

(お客様)

電話料金等領収証 (Receipt)

ご請求番号

お客様氏名
会派・ぜんしん様

金額
2022年 6月分
¥2,670
うち、消費税相当額
242円

西日本電信電話株式会社

兵庫支店
お客様からの
料金お問合せ先 (無料)
0120-747488

収入印紙貼付欄
領収日付印
36823
22.6.22

(お客様)

電話料金等領収証 (Receipt)

ご請求番号

お客様氏名
会派・ぜんしん様

金額
2022年 7月分
¥2,673
うち、消費税相当額
243円

西日本電信電話株式会社

兵庫支店
お客様からの
料金お問合せ先 (無料)
0120-747488

収入印紙貼付欄
領収日付印
36823
22.7.24

(お客様)

電話料金等領収証 (Receipt)

ご請求番号

お客様氏名
会派・ぜんしん様

金額
2022年 8月分
¥2,662
うち、消費税相当額
242円

西日本電信電話株式会社

兵庫支店
お客様からの
料金お問合せ先 (無料)
0120-747488

収入印紙貼付欄
領収日付印
36823
22.8.22

(お客様)

電話料金等領収証 (Receipt)

ご請求番号

お客様氏名
会派・ぜんしん様

金額
2022年 9月分
¥2,643
うち、消費税相当額
240円

西日本電信電話株式会社

兵庫支店
お客様からの
料金お問合せ先 (無料)
0120-747488

収入印紙貼付欄
領収日付印
36823
22.9.21

(お客様)

電話料金等領収証 (Receipt)

ご請求番号

お客様氏名
会派・ぜんしん様

金額
2022年 10月分
¥2,670
うち、消費税相当額
242円

西日本電信電話株式会社

兵庫支店
お客様からの
料金お問合せ先 (無料)
0120-747488

収入印紙貼付欄
領収日付印
36823
22.10.21

(お客様)

電話料金等領収証 (Receipt)

ご請求番号

お客様氏名
会派・せんしん 様

金額

2022年11月分
¥2,662

うち、消費税相当額

242円

西日本電信電話株式会社

兵庫支店

お客様からの
料金お問合せ先 (無料)
0120-747488

収入印紙貼付欄

22.11.26

領収日付印

(お客様)

電話料金等領収証 (Receipt)

ご請求番号

お客様氏名
会派・せんしん 様

金額

2022年12月分
¥2,699

うち、消費税相当額

245円

西日本電信電話株式会社

兵庫支店

お客様からの
料金お問合せ先 (無料)
0120-747488

収入印紙貼付欄

36732
22.12.25
甲東園駅前
印

領収日付印

(お客様)

電話料金等領収証 (Receipt)

ご請求番号

お客様氏名
会派・せんしん 様

金額

2023年1月分
¥2,651

うち、消費税相当額

241円

西日本電信電話株式会社

兵庫支店

お客様からの
料金お問合せ先 (無料)
0120-747488

収入印紙貼付欄

36732
23.1.1
甲東園駅前
印

領収日付印

(お客様)

電話料金等領収証 (Receipt)

ご請求番号

お客様氏名
会派・せんしん 様

金額

2023年2月分
¥2,707

うち、消費税相当額

246円

西日本電信電話株式会社

兵庫支店

お客様からの
料金お問合せ先 (無料)
0120-747488

収入印紙貼付欄

23.2.16

領収日付印

(お客様)

電話料金等領収証 (Receipt)

ご請求番号

お客様氏名
会派・せんしん 様

金額

2023年3月分
¥2,660

うち、消費税相当額

241円

西日本電信電話株式会社

兵庫支店

お客様からの
料金お問合せ先 (無料)
0120-747488

収入印紙貼付欄

36732
23.3.27
甲東園駅前
印

領収日付印

(お客様)

電話料金等領収証 (Receipt)

ご請求番号

お客様氏名
会派・せんしん 様

金額

2023年4月分
¥2,651

うち、消費税相当額

241円

西日本電信電話株式会社

兵庫支店

お客様からの
料金お問合せ先 (無料)
0120-747488

収入印紙貼付欄

36732
23.4.27
甲東園駅前
印

領収日付印

(お客様)

(様式1)

項目別集計表

(令和4年度)

項目番号	項目名			
6	人件費			
年月日	内 容	支 出 額 (充 当 額)	備 考	整理番号 又は 領収書番号
R4. 4. 29	人件費 (4月分)	68,000 円	按分1/2	6-1
R4. 5. 30	人件費 (5月分)	60,000 円	按分1/2	6-2
R4. 6. 30	人件費 (6月分)	64,000 円	按分1/2	6-3
R4. 7. 29	人件費 (7月分)	76,000 円	按分1/2	6-4
R4. 8. 31	人件費 (8月分)	72,000 円	按分1/2	6-5
R4. 9. 30	人件費 (9月分)	68,000 円	按分1/2	6-6
R4. 10. 31	人件費 (10月分)	72,000 円	按分1/2	6-7
R4. 11. 30	人件費 (11月分)	68,000 円	按分1/2	6-8
R4. 12. 27	人件費 (12月分)	64,000 円	按分1/2	6-9
R5. 1. 31	人件費 (1月分)	64,000 円	按分1/2	6-10
R5. 2. 28	人件費 (2月分)	76,000 円	按分1/2	6-11
R5. 3. 31	人件費 (3月分)	72,000 円	按分1/2	6-12
		円		
		円		
		円		
		円		
		円		
		円		
		円		
		円		
		円		
合 計		824,000 円		

※ 領収書は項目別に整理し、この集計表を表紙としてください。

(参考様式4)

雇 用 契 約 書

氏 名	██████████	生 年 月 日	██████████
現 住 所	██████████		
電 話 番 号		緊 急 時 の 連 絡 先	██████████

下記の条件で契約を締結します。

雇用予定期間	令和4年 4月 1日	～	令和5年 3月 31日
就 業 場 所 (住 所 等)	██████████ 事務所と市内各所 (現地視察)		
職 務 内 容	主に政務活動に関する調査や資料集めと現地視察		
就 業 時 間	10時 00分 ～ 19時 00分 休憩時間 (12時00分 ～ 13時00分) は無給		
勤 務 日			
給 与 (賃 金)	(月額 日額 (時給)) 1,000 円 (交通費含む・別途実費支給)		
給 与 支 払 日	(月末支払) その月の最終出勤日 翌 日支払		
給 与 支 払 方 法	(現金払い) 振込み	振 込 先 :	
		口 座 番 号 :	
上記契約期間満了をもって本契約を解消する。			

※ 本契約書は2通作成し、雇用者及び被雇用者双方が各1通保管する。

※ 雇用者と被雇用者の関係は家族及び3親等以内の親族ではありません。

R 4 年 4 月 1 日

(雇用者) 議員氏名

首 加 智 清

(被雇用者) 氏 名

日程表

R4

4月 17日間

- 4日(月) 小曾根線のバス路線運行状況に関する政務調査
- 5日(火) 小曾根線のバス路線運行状況に関する政務調査
- 6日(水) 小曾根線のバス路線運行状況に関する政務調査
- 7日(木) 中学校の1学期中間試験廃止に関する政務調査
- 8日(金) 中学校の1学期中間試験の市教委の関わり方に関する政務調査
- 11日(月) 満池谷斎場の施設の利用状況に関する政務調査
- 12日(火) 満池谷斎場の施設の利用状況に関する政務調査
- 13日(水) 武庫川の防災・減災対策工事に関する政務調査
- 14日(木) 武庫川の防災・減災対策工事に関する政務調査
- 15日(金) 武庫川の防災・減災対策工事に関する政務調査
- 18日(月) 武庫川の防災・減災対策工事に関する政務調査
- 20日(水) 小松第1第3育成センター建替後の問題点に関する政務調査
- 21日(木) 小松第1第3育成センター建替後の問題点に関する政務調査
- 22日(金) 小松第1第3育成センター建替後の問題点に関する政務調査
- 25日(月) 鳴尾川防潮堤の高潮対策に関する政務調査(進捗状況)
- 26日(火) 鳴尾川防潮堤の高潮対策に関する政務調査(進捗状況)
- 29日(金) 鳴尾川防潮堤の沈下対策に関する政務調査(進捗状況)

5月 15日間

- 6日(金) 小松第1第3育成センターの建替後の進め方に関する政務調査
- 9日(月) 小松第1第3育成センターの建替後の進め方に関する政務調査
- 10日(火) 小松第1第3育成センターの建替後の進め方に関する政務調査
- 11日(水) 小曾根線のバス路線運行状況に関する政務調査
- 12日(木) 小曾根線のバス路線運行状況に関する政務調査
- 13日(金) 小曾根線のバス路線運行状況に関する政務調査
- 17日(火) 武庫川の防災減災対策に関する政務調査
- 18日(水) 武庫川の防災減災対策に関する政務調査
- 19日(木) 武庫川の防災減災対策に関する政務調査
- 23日(月) 中学校1学期中間試験廃止時期に関する政務調査
- 24日(火) 中学校1学期中間試験廃止時期に関する政務調査
- 25日(水) 中学校1学期中間試験廃止時期に関する政務調査
- 26日(木) 葬儀・斎場管理運営事業に関する政務調査
- 27日(金) 葬儀・斎場管理運営事業に関する政務調査

30日(月) 葬儀・斎場管理運営事業に関する政務調査

6月 16日間

2日(木) JR甲子園口方面に向かう小曾根線のバス運行状況に関する政務調査

3日(金) JR甲子園口方面に向かう小曾根線のバス運行状況に関する政務調査

6日(月) JR甲子園口方面に向かう小曾根線のバス運行状況に関する政務調査

8日(水) 満池谷斎場の施設の老朽化に関する政務調査

9日(木) 満池谷斎場の施設の老朽化に関する政務調査

10日(金) 満池谷斎場の施設の老朽化に関する政務調査

15日(水) 中学校1学期の中間試験廃止の市教委の関わり方に関する政務調査

16日(木) 中学校1学期の中間試験廃止の市教委の関わり方に関する政務調査

17日(金) 中学校1学期の中間試験廃止の市教委の関わり方に関する政務調査

20日(月) 小曾根線のバス路線運行状況に関する政務調査

21日(火) 小曾根線のバス路線運行状況に関する政務調査

23日(木) 青少年健全育成に関する政務調査

24日(金) 青少年健全育成に関する政務調査

27日(月) 子ども食堂に関する政務調査

28日(火) 子ども食堂に関する政務調査

29日(水) 子ども食堂に関する政務調査

7月 19日間

1日(金) 不登校児童生徒に関する政務調査

4日(月) 不登校児童生徒に関する政務調査

5日(火) 不登校児童生徒に関する政務調査

6日(水) 不登校児童生徒に関する政務調査

7日(木) あすなる学級に関する政務調査

8日(金) あすなる学級に関する政務調査

11日(月) あすなる学級に関する政務調査

12日(火) あすなる学級に関する政務調査

13日(水) 生活道路の交通安全対策に関する政務調査(通学路・小学校)

14日(木) 生活道路の交通安全対策に関する政務調査(通学路・小学校)

15日(金) 生活道路の交通安全対策に関する政務調査(通学路・中学校)

19日(火) 生活道路の交通安全対策に関する政務調査(通学路・中学校)

20日(水) 市営住宅のあり方に関する政務調査

21日(木) 市営住宅のあり方に関する政務調査

22日(金) 市営住宅のあり方に関する政務調査

25日(月) 市営住宅のあり方に関する政務調査

26日(火) 南武橋架替工事に関する政務調査

27日(水) 南武橋架替工事に関する政務調査

29日(金) 南武橋架替工事に関する政務調査

8月 18日間

1日(月) 夏休み期間中の子ども食堂に関する政務調査

2日(火) 夏休み期間中の子ども食堂に関する政務調査

3日(水) 地域の公園の防犯灯に関する政務調査

5日(金) 地域の公園の防犯灯に関する政務調査

8日(月) 夏休み期間中の子ども食堂に関する政務調査

9日(火) 夏休み期間中の子ども食堂に関する政務調査

10日(水) 小規模公園の利用に関する政務調査(防犯)

16日(火) 小規模公園の利用に関する政務調査(マナー違反)

18日(木) 夏休み期間中の子ども食堂に関する政務調査

19日(金) 地域の防災安全に関する政務調査(避難経路・津波避難ビル)

22日(月) 夏休み期間中の子ども食堂に関する政務調査

23日(火) 夏休み期間中の子ども食堂に関する政務調査

24日(水) 地域の防災安全に関する政務調査(避難経路・津波避難ビル)

25日(木) 夏休み期間中の子ども食堂に関する政務調査

26日(金) 地域の防災安全に関する政務調査(避難経路・津波避難ビル)

29日(月) 地域の防災安全に関する政務調査(避難経路・津波避難ビル)

30日(火) 地域の公園の防犯灯に関する政務調査

31日(水) 地域の公園の防犯灯に関する政務調査

9月 17日間

2日(金) 不登校児童生徒に関する政務調査

5日(月) 不登校児童生徒に関する政務調査

6日(火) 不登校児童生徒に関する政務調査

7日(水) 鳴尾川の高潮対策を含む防潮堤沈下対策に関する政務調査

8日(木) 鳴尾川の高潮対策を含む防潮堤沈下対策に関する政務調査

9日(金) 鳴尾川の高潮対策を含む防潮堤沈下対策に関する政務調査

13日(火) 武道館の再整備に関する政務調査

14日(水) 武道館の再整備に関する政務調査

15日(木) 武道館の再整備に関する政務調査

16日(金) 武道館の再整備に関する政務調査

20日(火) 兵庫医大方面に向かう小曾根線のバス路線に関する政務調査

21日(水) 兵庫医大方面に向かう小曾根線のバス路線に関する政務調査

22日(木) 兵庫医大方面に向かう小曾根線のバス路線に関する政務調査

27日(火) 武庫川の防災・減災対策工事に関する政務調査

- 28日(水) 武庫川の防災・減災対策工事に関する政務調査
- 29日(木) 武庫川の防災・減災対策工事に関する政務調査
- 30日(金) 武庫川の防災・減災対策工事に関する政務調査

10月 18日間

- 3日(月) 中央体育館の再整備に関する政務調査
- 4日(火) 中央体育館の再整備に関する政務調査
- 5日(水) 中央体育館の再整備に関する政務調査
- 7日(金) 不登校児童生徒に関する政務調査
- 11日(火) 不登校児童生徒に関する政務調査
- 12日(水) 不登校児童生徒に関する政務調査
- 13日(木) 不登校児童生徒に関する政務調査
- 14日(金) 鳴尾川の高潮対策を含む防潮堤沈下対策に関する政務調査
- 17日(月) 鳴尾川の高潮対策を含む防潮堤沈下対策に関する政務調査
- 18日(火) 鳴尾川の高潮対策を含む防潮堤沈下対策に関する政務調査
- 20日(木) 武庫川堤防の住宅側の防災減災対策工事に関する政務調査
- 21日(金) 武庫川堤防の住宅側の防災減災対策工事に関する政務調査
- 24日(月) 武庫川堤防の住宅側の防災減災対策工事に関する政務調査
- 25日(火) 武庫川堤防の住宅側の防災減災対策工事に関する政務調査
- 26日(水) 中央体育館の再整備に関する政務調査
- 27日(木) 中央体育館の再整備に関する政務調査
- 28日(金) 中央体育館の再整備に関する政務調査
- 31日(月) 不登校生徒の卒業後に関する政務調査

11月 17日間

- 1日(火) 不登校生徒の卒業後に関する政務調査
- 2日(水) 不登校生徒の卒業後に関する政務調査
- 4日(金) 鳴尾川の高潮対策を含む防潮堤沈下対策に関する政務調査
- 7日(月) 鳴尾川の高潮対策を含む防潮堤沈下対策に関する政務調査
- 8日(火) 鳴尾川の高潮対策を含む防潮堤沈下対策に関する政務調査
- 10日(木) 武道館の整備の要求水準書に関する政務調査
- 11日(金) 武道館の整備の要求水準書に関する政務調査
- 14日(月) 武道館の整備の要求水準書に関する政務調査
- 15日(火) 武道館の整備の要求水準書に関する政務調査
- 16日(水) 兵庫医大方面に向かう小曾根線のバス路線実現に関する政務調査
- 17日(木) 兵庫医大方面に向かう小曾根線のバス路線実現に関する政務調査
- 18日(金) 兵庫医大方面に向かう小曾根線のバス路線実現に関する政務調査
- 22日(火) 不登校児童生徒に関する政務調査(オンライン授業)

- 24日(木) 不登校児童生徒に関する政務調査(オンライン授業)
- 25日(金) 不登校児童生徒に関する政務調査(オンライン授業)
- 29日(火) 武庫川の新たな防災減災対策工事に関する政務調査
- 30日(水) 武庫川の新たな防災減災対策工事に関する政務調査

12月 16日間

- 2日(金) 武庫川の新たな防災減災対策工事に関する政務調査
- 5日(月) 武庫川の新たな防災減災対策工事に関する政務調査
- 6日(火) 交通不便地区に関する政務調査(小曾根線バス路線運行地域)
- 7日(水) 交通不便地区に関する政務調査(小曾根線バス路線運行地域)
- 8日(木) 交通不便地区に関する政務調査(小曾根線バス路線運行地域)
- 13日(火) 小曾根線バス路線バス停のベンチ設置状況に関する政務調査
- 14日(水) 小曾根線バス路線バス停のベンチ設置状況に関する政務調査
- 15日(木) 小曾根線バス路線バス停のベンチ設置状況に関する政務調査
- 16日(金) 小曾根線バス路線バス停のベンチ設置状況に関する政務調査
- 19日(月) 地元地域商店会の防犯灯に関する政務調査
- 20日(火) 地元地域商店会の防犯灯に関する政務調査
- 21日(水) 地元地域商店会の防犯灯に関する政務調査
- 22日(木) 地元地域商店会の防犯灯に関する政務調査
- 23日(金) 地元地域商店会の防犯灯に関する政務調査
- 26日(月) 年末年始等別防犯活動に関する政務調査
- 27日(火) 年末年始特別防犯活動に関する政務調査

R5

1月 16日間

- 10日(火) 第1交差道路交差点の安全対策に関する政務調査(信号設置)
- 11日(水) 第1交差道路交差点の安全対策に関する政務調査(信号設置)
- 12日(木) 第1交差道路交差点の安全対策に関する政務調査(信号設置)
- 13日(金) 第1交差道路交差点の安全対策に関する政務調査(信号設置)
- 16日(月) 都市計画道路小曾根線の改修工事に関する政務調査
- 17日(火) 都市計画道路小曾根線の改修工事に関する政務調査
- 18日(水) 都市計画道路小曾根線の改修工事に関する政務調査
- 19日(木) 都市計画道路小曾根線の改修工事に関する政務調査
- 20日(金) 満池谷火葬場の老朽化に関する政務調査
- 23日(月) 満池谷火葬場の老朽化に関する政務調査
- 24日(火) 満池谷火葬場の老朽化に関する政務調査
- 25日(水) 満池谷火葬場の老朽化に関する政務調査
- 26日(木) 鳴尾川防潮堤の高潮対策工事に関する政務調査

- 27日(金) 鳴尾川防潮堤の高潮対策工事に関する政務調査
- 30日(月) 鳴尾川防潮堤の高潮対策工事に関する政務調査
- 31日(火) 鳴尾川防潮堤の高潮対策に関する政務調査

2月 19日間

- 1日(水) 鳴尾競馬場線の道路改良工事に関する政務調査
- 2日(木) 鳴尾競馬場線の道路改良工事に関する政務調査
- 3日(金) 鳴尾競馬場線の道路改良工事に関する政務調査
- 7日(火) 小曾根線のバス路線利便性向上に関する政務調査
- 8日(水) 小曾根線のバス路線利便性向上に関する政務調査
- 9日(木) 小曾根線のバス路線利便性向上に関する政務調査
- 10日(金) 小曾根線のバス路線利便性向上に関する政務調査
- 13日(月) 鳴尾川の高潮対策に関する政務調査
- 14日(火) 鳴尾川の高潮対策に関する政務調査
- 15日(水) 鳴尾川の高潮対策に関する政務調査
- 16日(木) 武道館の建替に関する政務調査
- 17日(金) 武道館の建替に関する政務調査
- 20日(月) 武道館の建替に関する政務調査
- 21日(火) 武庫川の防災・減災対策に関する政務調査
- 22日(水) 武庫川の防災・減災対策に関する政務調査
- 24日(木) 武庫川の防災・減災対策に関する政務調査
- 25日(金) 武庫川の防災・減災対策に関する政務調査
- 27日(月) 災害時の情報伝達手段に関する政務調査
- 28日(火) 災害時の情報伝達手段に関する政務調査

3月 18日間

- 1日(水) 災害時の情報伝達手段に関する政務調査
- 2日(木) 災害時の情報伝達手段に関する政務調査
- 3日(金) 不登校児童生徒に関する政務調査
- 6日(月) 不登校児童生徒に関する政務調査
- 7日(火) 不登校児童生徒に関する政務調査
- 10日(金) 小曾根線道路改良工事に関する政務調査
- 13日(月) 小曾根線道路改良工事に関する政務調査
- 14日(火) 小曾根線道路改良工事に関する政務調査
- 15日(水) 武庫川整備事業の進捗状況に関する政務調査
- 16日(木) 武庫川整備事業の進捗状況に関する政務調査
- 17日(金) 武庫川整備事業の進捗状況に関する政務調査
- 22日(水) 中央体育館の再整備に関する政務調査

- 23日(木) 中央体育館の再整備に関する政務調査
- 24日(金) 中央体育館の再整備に関する政務調査
- 28日(火) 満池谷斎場の補強工事に関する政務調査
- 29日(水) 満池谷斎場の補強工事に関する政務調査
- 30日(木) 満池谷斎場の補強工事に関する政務調査
- 31日(金) 満池谷斎場の補強工事に関する政務調査

(様式7)

領 収 書 等 貼 付 用 紙

整理番号	
項 目 ※該当する項目 一つに☑する	<input type="checkbox"/> 1:調査研究費 <input type="checkbox"/> 2:研修・会議費 <input type="checkbox"/> 3:広報・広聴費 <input type="checkbox"/> 4:資料購入費 <input type="checkbox"/> 5:交通・通信費 <input checked="" type="checkbox"/> 6:人件費 <input type="checkbox"/> 7:事務費 <input type="checkbox"/> 8:事務所費
備 考 (按分率等)	按分 1/2

支出年月日 年 月 日 ~ 年 月 日

領 収 証

6-1

草加智清 様 令和4年4月29日

★ ¥136,000

但 政務調査に関する人件費
上記正に領収いたしました

内 訳

税率	金額(税抜・税込)
10%	消費税額等
税率	金額(税抜・税込)
8%	消費税額等

登録番号

$$136000 \div 2 = 68000$$

領 収 証

6-2

草加智清 様 令和4年5月30日

★ ¥120,000

但 政務調査に関する人件費
上記正に領収いたしました

内 訳

税率	金額(税抜・税込)
10%	消費税額等
税率	金額(税抜・税込)
8%	消費税額等

登録番号

$$120000 \div 2 = 60000$$

- ※ 重ねないで4隅をのりづけし、必要記載事項を消さないように注意してください。
- ※ 原則として、枠からはみ出さない範囲で、同じ経費項目の領収書は可能な限り複数枚をまとめて貼って下さい。ただし活動記録簿を伴う支出は、活動記録簿ごとにまとめて下さい。
- ※ 領収書の横に領収書番号を記入してください。 ※ 整理番号欄は、必要に応じて適宜使用してください。

(様式7)

領 収 書 等 貼 付 用 紙

整理番号	
項 目 ※該当する項目 一つに☑する	<input type="checkbox"/> 1:調査研究費 <input type="checkbox"/> 2:研修・会議費 <input type="checkbox"/> 3:広報・広聴費 <input type="checkbox"/> 4:資料購入費 <input type="checkbox"/> 5:交通・通信費 <input checked="" type="checkbox"/> 6:人件費 <input type="checkbox"/> 7:事務費 <input type="checkbox"/> 8:事務所費
備 考 (按分率等)	按分 1/2

支出年月日 年 月 日 ~ 年 月 日
6-3

領 収 証

草加智清様 令和4年6月30日

★ ￥128,000

但 政務調査に関する人件費として
上記正に領収いたしました

内 訳	
税率	金額(税抜・税込)
10%	消費税額等
税率	金額(税抜・税込)
8%	消費税額等

[Redacted] 登録番号

$128000 \div 2 = 64000$

6-4

領 収 証

草加智清様 令和4年7月29日

★ ￥152,000

但 政務調査に関する人件費として
上記正に領収いたしました

内 訳	
税率	金額(税抜・税込)
10%	消費税額等
税率	金額(税抜・税込)
8%	消費税額等

[Redacted] 登録番号

$152000 \div 2 = 76000$

- ※ 重ねないで4隅をのりづけし、必要記載事項を消さないように注意してください。
- ※ 原則として、枠からはみ出さない範囲で、同じ経費項目の領収書は可能な限り複数枚をまとめて貼って下さい。ただし活動記録簿を伴う支出は、活動記録簿ごとにまとめて下さい。
- ※ 領収書の横に領収書番号を記入してください。 ※ 整理番号欄は、必要に応じて適宜使用してください。

(様式7)

領 収 書 等 貼 付 用 紙

整理番号	
項 目 ※該当する項目 一つに☑する	<input type="checkbox"/> 1:調査研究費 <input type="checkbox"/> 2:研修・会議費 <input type="checkbox"/> 3:広報・広聴費 <input type="checkbox"/> 4:資料購入費 <input type="checkbox"/> 5:交通・通信費 <input checked="" type="checkbox"/> 6:人件費 <input type="checkbox"/> 7:事務費 <input type="checkbox"/> 8:事務所費
備 考 (按分率等)	按分 1/2

支出年月日 年 月 日 ~ 年 月 日

6-5

領 収 証

草加 智清 様 令和4年8月31日

★ ¥ 144,000

但 政務調査に関する人件費とし
上記正に領収いたしました

内 訳

税率	金額(税抜・税込)
10%	消費税額等
税率	金額(税抜・税込)
8%	消費税額等

登録番号

$$144000 \div 2 = 72000$$

6-6

領 収 証

草加 智清 様 令和4年9月30日

★ ¥ 136,000

但 政務調査に関する人件費とし
上記正に領収いたしました

内 訳

税率	金額(税抜・税込)
10%	消費税額等
税率	金額(税抜・税込)
8%	消費税額等

登録番号

$$136000 \div 2 = 68000$$

- ※ 重ねないで4隅をのりづけし、必要記載事項を消さないように注意してください。
- ※ 原則として、枠からはみ出さない範囲で、同じ経費項目の領収書は可能な限り複数枚をまとめて貼って下さい。ただし活動記録簿を伴う支出は、活動記録簿ごとにまとめて下さい。
- ※ 領収書の横に領収書番号を記入してください。 ※ 整理番号欄は、必要に応じて適宜使用してください。

(様式7)

領 収 書 等 貼 付 用 紙

整理番号	
項 目 ※該当する項目 一つに☑する	<input type="checkbox"/> 1:調査研究費 <input type="checkbox"/> 2:研修・会議費 <input type="checkbox"/> 3:広報・広聴費 <input type="checkbox"/> 4:資料購入費 <input type="checkbox"/> 5:交通・通信費 <input checked="" type="checkbox"/> 6:人件費 <input type="checkbox"/> 7:事務費 <input type="checkbox"/> 8:事務所費
備 考 (按分率等)	按分 1/2

支出年月日 年 月 日 ~ 年 月 日

6-7

領 収 証

草加 智清 様 令和 4 年 10 月 31 日

★ ￥ 144,000 —

但 政務調査に関する人件費 207
上記正に領収いたしました

内 訳	
税率	金額(税抜・税込)
10 %	消費税額等
税率	金額(税抜・税込)
8 %	消費税額等

登録番号

$$144000 \div 2 = 72000$$

6-8

領 収 証

草加 智清 様 令和 4 年 11 月 30 日

★ ￥ 136,000 —

但 政務調査に関する人件費 207
上記正に領収いたしました

内 訳	
税率	金額(税抜・税込)
10 %	消費税額等
税率	金額(税抜・税込)
8 %	消費税額等

登録番号

$$136000 \div 2 = 68000$$

※ 重ねないで4隅をのりづけし、必要記載事項を消さないように注意してください。
 ※ 原則として、枠からはみ出さない範囲で、同じ経費項目の領収書は可能な限り複数枚をまとめて貼って下さい。
 ただし活動記録簿を伴う支出は、活動記録簿ごとにまとめて下さい。
 ※ 領収書の横に領収書番号を記入してください。 ※ 整理番号欄は、必要に応じて適宜使用してください。

(様式7)

領 収 書 等 貼 付 用 紙

整理番号	
項 目 ※該当する項目 一つに☑する	<input type="checkbox"/> 1:調査研究費 <input type="checkbox"/> 2:研修・会議費 <input type="checkbox"/> 3:広報・広聴費 <input type="checkbox"/> 4:資料購入費 <input type="checkbox"/> 5:交通・通信費 <input checked="" type="checkbox"/> 6:人件費 <input type="checkbox"/> 7:事務費 <input type="checkbox"/> 8:事務所費
備 考 (按分率等)	按分1/2

支出年月日 年 月 日 ~ 年 月 日

6-9

領 収 証

草加智清様 令和4年12月27日

★ ¥128,000

但 政務調査に関する人件費とし
上記正に領収いたしました

内 訳

税率	金額(税抜・税込)
10%	消費税額等
税率	金額(税抜・税込)
8%	消費税額等

登録番号

$$128000 \div 2 = 64000$$

6-10

領 収 証

草加智清様 令和5年1月31日

★ ¥128,000

但 政務活動に関する人件費とし
上記正に領収いたしました

内 訳

税率	金額(税抜・税込)
10%	消費税額等
税率	金額(税抜・税込)
8%	消費税額等

登録番号

$$128000 \div 2 = 64000$$

- ※ 重ねないで4隅をのりづけし、必要記載事項を消さないように注意してください。
- ※ 原則として、枠からはみ出さない範囲で、同じ経費項目の領収書は可能な限り複数枚をまとめて貼って下さい。ただし活動記録簿を伴う支出は、活動記録簿ごとにまとめて下さい。
- ※ 領収書の横に領収書番号を記入してください。 ※ 整理番号欄は、必要に応じて適宜使用してください。

(様式7)

領 収 書 等 貼 付 用 紙

整理番号	
項 目 ※該当する項目 一つに☑する	<input type="checkbox"/> 1:調査研究費 <input type="checkbox"/> 2:研修・会議費 <input type="checkbox"/> 3:広報・広聴費 <input type="checkbox"/> 4:資料購入費 <input type="checkbox"/> 5:交通・通信費 <input checked="" type="checkbox"/> 6:人件費 <input type="checkbox"/> 7:事務費 <input type="checkbox"/> 8:事務所費
備 考 (按分率等)	按分 1/2

支出年月日 年 月 日 ~ 年 月 日
6-11

領 収 証

草加智清様 令和5年2月28日

★ 152,000

但 政務調査に関する人件費とし
上記正に領収いたしました

内 訳

税率	金額(税抜・税込)
10%	消費税額等
税率	金額(税抜・税込)
8%	消費税額等

登録番号

$$152000 \div 2 = 76000$$

6-12

領 収 証

草加智清様 令和5年3月3日

★ 144,000

但 政務調査に関する人件費とし
上記正に領収いたしました

内 訳

税率	金額(税抜・税込)
10%	消費税額等
税率	金額(税抜・税込)
8%	消費税額等

登録番号

$$144000 \div 2 = 72000$$

- ※ 重ねないで4隅をのりづけし、必要記載事項を消さないように注意してください。
- ※ 原則として、枠からはみ出さない範囲で、同じ経費項目の領収書は可能な限り複数枚をまとめて貼って下さい。ただし活動記録簿を伴う支出は、活動記録簿ごとにまとめて下さい。
- ※ 領収書の横に領収書番号を記入してください。 ※ 整理番号欄は、必要に応じて適宜使用してください。

(様式1)

項目別集計表

(令和4年度)

項目番号	項目名			
7	事務費			
年月日	内 容	支 出 額 (充 当 額)	備 考	整理番号 又は 領収書番号
R4. 4. 30	会派コピー代負担金 (4月分)	3,158 円		7-1
R4. 5. 31	会派コピー代負担金 (5月分)	3,904 円		7-2
R4. 6. 30	会派コピー代負担金 (6月分)	3,031 円		7-3
R4. 7. 31	会派コピー代負担金 (7月分)	3,958 円		7-4
R4. 8. 31	会派コピー代負担金 (8月分)	3,632 円		7-5
R4. 9. 30	会派コピー代負担金 (9月分)	8,107 円		7-6
R4. 10. 31	会派コピー代負担金 (10月分)	3,817 円		7-7
R4. 11. 30	会派コピー代負担金 (11月分)	3,628 円		7-8
R4. 12. 31	会派コピー代負担金 (12月分)	4,430 円		7-9
R5. 1. 31	会派コピー代負担金 (1月分)	2,774 円		7-10
R5. 2. 28	会派コピー代負担金 (2月分)	3,598 円		7-11
R5. 3. 31	会派コピー代負担金 (3月分)	6,705 円		7-12
		円		
		円		
		円		
		円		
		円		
		円		
		円		
		円		
合 計		50,742 円		

※ 領収書は項目別に整理し、この集計表を表紙としてください。

会派コピー代支払証明書

2022.4 月分請求額 ￥ 18,950 円

合計金額	￥	18,950 円
------	---	----------

請求対象者 6 人

1人あたりのコピー代	￥	3,158 円
------------	---	---------

*但したかののコピー代は ￥ 3,160 円とする

コピー機リース料金	￥	11,232 円
2022/3/21-2022/4/20コピー代	￥	7,718 円

請求書コピー

● せんしん

様

請求書

発行日：2022年04月22日
請求書番号：[REDACTED]

富士フイルムビジネスインベーションジャパン

今回ご請求額 7,718円

毎度お引立を賜りありがとうございます。上記のとおりご請求申し上げます。
ご請求内容のお問い合わせ、ご請求の住所、部課名、届け日の変更の際は、下記にご連絡をお願いいたします。

お問い合わせ先：[REDACTED] 電話：0120-069-840

お支払約束日	2022年05月20日
お支払方法	口座振替
金融機関名	三井住友銀行
本・支店名	西宮支店
預金種目/口座番号	普通預金 / *****
指定口座名	上記、お支払約束日に口座より引落しさせていただきます。

1	料金項目/品名	期間/送品NO	枚数/数量	単価	小社(円)	合社(円)
1	トータルサービス料金	2022/03/21-2022/04/20				7017
2	黒モノ	1カット以上	1236	2.00	2472	
3	クリエイション	1カット以上	297	15.00	4455	
4	ワルカラン	1カット以上	6	15.00	90	
5	ご使用合計		1539			
7	【代金/料金合計】					7017
8	【消費税および地方消費税(10%)】					701
9	【今回ご請求額】					7718
11	※ご利用機種/機械番号:DocuCentre-V C2263 CPFS-4T 446681					
12	今回	前回	残ストック	ミス	2022/03/21-2022/04/20	
13	122921	121672	0	13	設置先: 会派・せんしん	
14	23019	22719	0	3		
15	3	3803	3796	0	1	

16500 00908
A-011597

0000

0428 0C9
10 INK 0000 12502030

3 1 備考:

M1F003

会派コピー代支払証明書

2022.5 月分請求額 ￥ 23,422 円

合計金額	￥	23,422 円
------	---	----------

請求対象者 6 人

1人あたりのコピー代	￥	3,904 円
------------	---	---------

*但したかののコピー代は ￥ 3,902 円とする

コピー機リース料金	￥	11,232 円
2022/4/21-2022/5/20コピー代	￥	12,190 円

請求書コピー

会派・せんしん

請求書

発行日：2022年05月24日
請求書番号：[REDACTED]

今回ご請求額 12,190円

富士フイルムビジネスソリューションジャパン

毎度お引立を賜りありがとうございます。上記のとおりご請求申し上げます。
ご請求内容のお問合わせ、ご請求の住所、部課名、届け日の変更の際は、下記にご連絡をお願いいたします。

お問合せ番号：[REDACTED] 電話：0120-069-840

お支払約束手	2022年06月20日
お支払方法	口座振替
金融機関名	三井住友銀行
本・支店名	西宮支店
預金種目/口座番号	普通預金 / *****
指定口座名	上記、お支払約束手日に口座より引落しさせていただきます。

1	料金項目/品名	期間/送品NO	枚数/数量	単価	小計(円)	合計(円)
2	トータルサービス料金	2022/04/21-2022/05/20				11082
3	黒手紙	1枚以上	3546	2.00	7092	
4	クリエーション	1カット以上	242	15.00	3630	
5	フルカラー	1枚以上	24	15.00	360	
6	ご使用合計		3812			
7	【代金/料金合計】					11082
8	【消費税および地方消費税(10%)】					1108
9	【今回ご請求額】					12190
11	*ご利用機種/機械番号:DocuCentre-V C2263 CPFS-4T 446681					
12	今回 前回 (ミス) (ミス) 2022/04/21-2022/05/20					
13	126513	122921	10	36	設置先: 会派・せんしん	
14	23264	23019	0	3		
15	3828	3803	0	1		
16-28						

16500 00908 0531 0C9
A-012162 0000 510 INK 0000 12502030

3 1 備考:

MIF003

会派コピー代支払証明書

2022.6 月分請求額 ￥ 18,186 円

合計金額	￥	18,186 円
------	---	----------

請求対象者 6 人

1人あたりのコピー代	￥	3,031 円
------------	---	---------

コピー機リース料金	￥	11,232 円
2022/5/21-2022/6/20コピー代	￥	6,954 円

請求書コピー

発行日：2022年06月22日
請求書番号：[REDACTED]

請求書

会派・せんしん 様

富士フイルムビジネスインベーションジャパン株式会社

今回請求額 6,954円

毎度お引立を賜りありがとうございます。上記のとおりご請求申し上げます。
ご請求内容のお問合わせ、ご請求の住所、部課名、届け日の変更の際は、下記にご連絡をお願いいたします。

お問合わせ番号：[REDACTED] 電話：0120-069-840

お支払約束日	2022年07月20日
お支払方法	口座振替
金融機関名	三井住友銀行
本・支店名	西宮支店
預金種目/口座番号	普通預金 / *****
指定口座名	上記、お支払約束日に口座より引落しさせていただきます。

料金額	品名	期間	送品NO	枚数/数量	単価	小計(円)	合計(円)
1	トータルサービス料金	2022/05/21-2022/06/20					6322
2	書き下	1カット以上		1061	2.00	2122	
3	クリエーション	1カット以上		225	15.00	3375	
4	フルカラー	1カット以上		55	15.00	825	
5	ご使用合計			1341			
7	【代金/料金合計】						6322
8	【消費税および地方消費税(10%)】						632
9	【今回ご請求額】						6954
11	*ご利用機種/機械番号:DocuCentre-V C2263 CPFS-4T 446681						
12	今回	前回	テスト	ミズ	2022/05/21-2022/06/20	設置先: 会派・せんしん	
13	1 (127585)	1 (126513)	0	11			
14	2 (23492)	2 (23264)	0	3			
15	3 (3884)	3 (3828)	0	1			

16500 00908 [REDACTED] 20 0630 0C9
A-010372 0000 [REDACTED] 10 1NK 0000 12502030

3 1 備考：

HIF003

会派コピー代支払証明書

2022.7 月分請求額 ￥ 23,751 円

合計金額	￥	23,751 円
------	---	----------

請求対象者 6 人

1人あたりのコピー代	￥	3,958 円
------------	---	---------

*但したかののコピー代は ￥ 3,961 円とする

コピー機リース料金	￥	11,232 円
2022/6/21-2022/7/20コピー代	￥	12,519 円

請求書コピー

会派・せんしん

様

請求書

発行日：2022年07月22日
請求書番号：[REDACTED]

富士フイルムビジネスインベションジャパン株式会社

今回ご請求額 12,519円

毎度お引立を賜りありがとうございます。上記のとおりご請求申し上げます。
ご請求内容のお問合わせ、ご請求の住所、都道府県名、届け日の変更の際は、下記にご連絡をお願いいたします。

お問合せ番号：[REDACTED] 電話：0120-069-840

お支払約束日	2022年08月22日
お支払方法	口座振替
金融機関名	三井住友銀行
本・支店名	西宮支店
預金種目/口座番号	普通預金 / *****
指定口座名	上記、お支払約束日に口座より引落しさせていただきます。

1	料金項目/品名	期間/返品NO	枚数/数量	単価	小計(円)	合計(円)
1	トータルサービス料金	2022/06/21-2022/07/20				11381
2	黒キートン	1カット以上	928	2.00	1856	
3	クリエイション	1カット以上	614	15.00	9210	
4	フルカラー	1カット以上	21	15.00	315	
5	ご使用合計		1563			
7	【代金/料金合計】					11381
8	【消費税および地方消費税(10%)】					1138
9	【今回ご請求額】					12519
11	ご利用機種/機械番号:DocuCentre-V C2263 CPFS-4T 446681					
12	【今回】	【前回】	【テスト】	【ミス】	2022/06/21-2022/07/20	
13	1 (128523) (127585) (0) (10)	設置先：会派・せんしん				
14	2 (24113) (23492) (0) (7)					
15	3 (3906) (3884) (0) (1)					
16						
17						
18						
19						
20						
21						
22						
23						
24						
25						
26						
27						
28						

16500 00908 [REDACTED] 0 0729 0C9
A-011111 0000 [REDACTED] 10 1NK 0000 12502030

3 1 備考：

MIF003

会派コピー代支払証明書

2022.8 月分請求額 ￥ 21,793 円

合計金額	￥	21,793 円
------	---	----------

請求対象者 6 人

1人あたりのコピー代	￥	3,632 円
------------	---	---------

*但したかののコピー代は ￥ 3,633 円とする

コピー機リース料金	￥	11,232 円
2022/7/21-2022/8/20コピー代	￥	10,561 円

請求書コピー

会派・ぜんしん

様

請求書

発行日：2022年08月23日
請求書番号：[REDACTED]

今回ご請求額 10,561円

富士フイルムビジネスインベーションジャパン

毎度お引立を賜りありがとうございます。上記のとおりご請求申し上げます。
ご請求内容のお問合わせ、ご請求の住所、部課名、届け日の変更の際は、下記にご連絡をお願いいたします。

お問合せ番号：[REDACTED] 電話：0120-069-840

お支払約束日	2022年09月20日
お支払方法	口座振替
金融機関名	三井住友銀行
本・支店名	西宮支店
預金種目/口座番号	普通預金 / ****
指定口座名	上記、お支払約束日に口座より引落しさせていただきます。

料金額目/品名	期別/送品N.O.	枚数/数量	単価	小計(円)	合計(円)
1 トータルサービス料金	2022/07/21-2022/08/20				9601
2 黒モード	1カット以上	2783	2.00	5566	
3 クリエイション	1カット以上	202	15.00	3030	
4 フルカラー	1カット以上	67	15.00	1005	
5 ご使用合計		3052			
6					
7 【代金/料金合計】					9601
8 【消費税および地方消費税(10%)】					960
9 【今回ご請求額】					10561
10					
11 利用機種/機械番号:DocuCentre-V C2263 CPFS-4T 446681					
12 今回 前回 (テスト) (ミス) 2022/07/21-2022/08/20					
13 1 (131339) (128523) (4) (29) 設置先: 会派・ぜんしん					
14 2 (24318) (24113) (0) (3)					
15 3 (3974) (3906) (0) (1)					
16					
17					
18					
19					
20					
21					
22					
23					
24					
25					
26					
27					
28					

16500 00908 20 0831 0C9
A-011166 0000 0 INK 0000 12502030

3 1 備考:

会派コピー代支払証明書

2022.9 月分請求額 ￥ 48,641 円

合計金額	￥	48,641 円
------	---	----------

請求対象者 6 人

1人あたりのコピー代	￥	8,107 円
------------	---	---------

*但したかののコピー代は ￥ 8,106 円とする

コピー機リース料金	￥	11,232 円
2022/8/21-2022/9/20コピー代	￥	37,409 円

請求書コピー

会派・ぜんしん

様

請求書

発行日：2022年09月22日
請求書番号：[REDACTED]

富士フイルムビジネスソリューションジャパン株式会社

今回ご請求額 37,409円

毎度お引立を賜りありがとうございます。上記のとおりご請求申し上げます。
ご請求内容のお問合わせ、ご請求の住所、都道府県、届け日の変更の際は、下記にご連絡をお願いいたします。

お問合せ番号：[REDACTED] 電話：0120-069-840

お支払約束手	2022年10月20日
お支払方法	口座振替
金融機関名	三井住友銀行
本・支店名	西宮支店
預金種目/口座番号	普通預金 *****
指定口座名	上記、お支払約束手日に口座より引落しさせていただきます。

料金額目/品名	期間/返品NO	枚数/数量	単価	小計(円)	合計(円)
トータルサービス料金	2022/08/21-2022/09/20				34009
コピー機リース	1台以上	2147	2.00	4294	
クリエイション	1カウント以上	1464	15.00	21960	
印刷機リース	1台以上	517	15.00	7755	
ご使用合計		4128			
【代金/料金合計】					34009
消費税および地方消費税(10%)					3400
今回ご請求額					37409
*ご利用機種/機械番号: DocuCentre-V C2263 CPFS-4T 446681					
※今回(前回のサブスクリプション) 2022/08/21-2022/09/20 設置先: 会派・ぜんしん					
1 (133508) (131339) (0) (22)					
2 (25797) (24318) (0) (15)					
3 (4497) (3974) (0) (6)					

16500 00908 [REDACTED] 20 0930 0C9
A-011610 0000 [REDACTED] 510 INK 0000 12502030

3 1 備考:

MIF003

会派コピー代支払証明書

2022.10 月分請求額 ￥ 22,905 円

合計金額	￥	22,905 円
------	---	----------

請求対象者 6 人

1人あたりのコピー代	￥	3,817 円
------------	---	---------

*但したかののコピー代は ￥ 3,820 円とする

コピー機リース料金	￥	11,232 円
2022/9/21-2022/10/20コピー代	￥	11,673 円

請求書コピー

会派・ぜんしん

請求書

発行日：2022年10月24日
請求書番号：[REDACTED]

今回ご請求額 11,673円

富士フィルムビジネスインベーションジャパン

毎度お引立を賜りありがとうございます。上記のとおりご請求申し上げます。
ご請求内容のお問合わせ、ご請求の住所、都県名、届け日の変更の際は、下記にご連絡をお願いいたします。

お問合わせ番号：[REDACTED] 電話：0120-069-840

お支払約束日	2022年11月21日
お支払方法	口座振替
金庫欄名	三井住友銀行
本・支店名	西宮支店
預金種目/口座番号	普通預金 / *****
指定口座名	上記、お支払約束日に口座より引落しさせていただきます。

1	料金項目/品名	期間/送品NO	枚数/数量	単価	小計(円)	合計(円)
2	トータルサービス料金	2022/09/21-2022/10/20				10612
3	コピー	1カット以上	1466	2.00	2932	
4	クリエイション	1カット以上	487	15.00	7305	
5	フルカラー	1カット以上	25	15.00	375	
6	ご使用合計		1978			
7	【代金/料金合計】					10612
8	消費税および地方消費税(10%)					1061
9	【今回ご請求額】					11673
10	利用機種/機械番号:DocuCentre-V C2263 CPFS-4T 446681					
11	今回 (前回) (テスト) (ミス)	2022/09/21-2022/10/20				
12	1 (134989) (133508) (0) (15)					
13	2 (26289) (25797) (0) (5)					
14	3 (4523) (4497) (0) (1)					
15						
16						
17						
18						
19						
20						
21						
22						
23						
24						
25						
26						
27						
28						

16500 00908 [REDACTED] 1031 0C9
A-011164 0000 10 1NK 0000 12502030

3 1 備考:

M1F003

会派コピー代支払証明書

2022.11 月分請求額 ￥ 21,767 円

合計金額	￥	21,767 円
------	---	----------

請求対象者 6 人

1人あたりのコピー代	￥	3,628 円
------------	---	---------

*但したかののコピー代は ￥ 3,627 円とする

コピー機リース料金	￥	11,232 円
2022/10/21-2022/11/20コピー代	￥	10,535 円

請求書コピー

会派・ぜんしん

様

請求書

発行日：2022年11月22日
請求書番号：[REDACTED]

富士フィルムビジネスソリューションジャパン株式会社

今回ご請求額 10,535円

毎度お引立を賜りありがとうございます。上記のとおりご請求申し上げます。
ご請求内容のお問い合わせ、ご請求の住所、郡県名、届け日の変更の際は、下記にご連絡をお願いいたします。

お問い合わせ番号：[REDACTED] 電話：0120-069-840

請求・支払いに関するよくあるご質問をリニューアルしました。
富士フィルムBIホームページ>サポート>請求からご覧いただけます。是非ご活用いただきます様お願いします。
fujifilm.com/fb/support/callcenter/seikyu

お支払約束日	2022年12月20日
お支払方法	口座振替
金融機関名	三井住友銀行
本・支店名	西宮支店
預金種目/口座番号	普通預金 / *****
指定口座名	上記、お支払約束日に口座より引落しさせていただきます。

1	料金額目/品名	期間/返品NO	枚数/数量	単価	小計(円)	合計(円)
2	トータルサービス料金	2022/10/21-2022/11/20				9578
3	黒白コピー	1枚以上	177	2.00	354	
4	クリエイション	1カット以上	400	15.00	6000	
5	カラーコピー	1カット以上	2	15.00	30	
6	ご使用合計		2176			
7	【代金/料金合計】					9578
8	【消費税および地方消費税(10%)】					957
9	【今回ご請求額】					10535
10	利用機種/機械番号:DocuCentre-V C2263 CPFS-4T 446681					
11	今回(前回) (デフォルト) (ミス) 2022/10/21-2022/11/20					
12	1	136781	134989	0	18	設置先: 会派・ぜんしん
13	2	26694	26289	0	5	
14	3	4526	4523	0	1	
15						
16						
17						
18						
19						
20						
21						
22						
23						
24						
25						
26						
27						
28						

16500 00908 [REDACTED] 1130 0C9
A-013726 0000 [REDACTED] 10 INK 0000 12502030

3 1 備考:

M1F003

会派コピー代支払証明書

2022.12 月分請求額 ￥ 26,579 円

合計金額	￥	26,579 円
------	---	----------

請求対象者 6 人

1人あたりのコピー代	￥	4,430 円
------------	---	---------

*但したかののコピー代は ￥ 4,429 円とする

コピー機リース料金	￥	11,232 円
2022/11/21-2022/12/20コピー代	￥	15,347 円

請求書コピー

発行日：2022年12月22日
請求書番号：[REDACTED]

請求書

会派・せんしん

様

今回ご請求額 15,347円

富士フイルムビジネスソリューションジャパン [REDACTED]

毎度お引立を賜りありがとうございます。上記のとおりご請求申し上げます。
ご請求内容のお問合わせ、ご請求の住所、部課名、届け日の変更の際は、下記にご連絡をお願いいたします。

お問合せ番号：[REDACTED] 電話：0120-069-840

請求・支払いに関するよくあるご質問をリニューアルしました。
富士フイルムBIホームページ > サポート > 請求からご覧いただけます。是非ご活用いただきます様お願いします。
fujifilm.com/fb/support/callcenter/seikyu

お支払約束手	2023年01月20日
お支払方法	口座振替
金融機関名	三井住友銀行
本・支店名	西宮支店
預金種目/口座番号	普通預金 / *****
指定口座名	上記、お支払約束手日に口座より引落しさせていただきます。

1	料金項目 / 品名	期 / 返品NO	枚数/数量	単価	小計(円)	合計(円)
2	トータルサービス料金	2022/11/21-2022/12/20				13952
3	無着戻り	1カウント以上	1201	2.00	2402	
4	クリエイション	1カウント以上	759	15.00	11385	
5	フルカラー	1カウント以上	11	15.00	165	
6	ご使用合計		1971			
7	【代金/料金合計】					13952
8	【消費税および地方消費税(10%)】					1395
9	【今回ご請求額】					15347
10	※ご利用機種/機械番号:DocuCentre-V C2263 CPFS-4T 446681					
11	※今回() 前回() テスト() ミス() 2022/11/21-2022/12/20					
12	1 (137997) (136781) (2) (13)	設置先: 会派・せんしん				
13	2 (27461) (26694) (0) (8)					
14	3 (4563) (4526) (25) (1)					
15						
16						
17						
18						
19						
20						
21						
22						
23						
24						
25						
26						
27						
28						

16500 00908 [REDACTED] 1228 0C9
A-010094 0000 [REDACTED] 510 1NK 0000 12502030

3 1 備考:

MF003

会派コピー代支払証明書

2023.1 月分請求額 ￥ 16,645 円

合計金額	￥	16,645 円
------	---	----------

請求対象者 6 人

1人あたりのコピー代	￥	2,774 円
------------	---	---------

*但したかののコピー代は ￥ 2,775 円とする

コピー機リース料金	￥	11,232 円
2022/12/21-2023/1/20コピー代	￥	5,413 円

請求書コピー

発行日: 2023年01月24日
請求書番号: [REDACTED]

請求書

会派・せんじん 様

富士フイルムビジネスインベーションジャパン株式会社

今回ご請求額 5,413円

毎度お引立を賜りありがとうございます。上記のとおりご請求申し上げます。
ご請求内容のお問合わせ、ご請求の住所、郵便名、届け日の変更の際は、下記にご連絡をお願いいたします。

お問合せ番号: [REDACTED] 電話: 0120-069-840

請求・支払いに関するよくあるご質問をリニューアルしました。富士フイルムBIホームページ > サポート > 請求からご覧ください。是非ご活用いただきます様お願いします。
fujifilm.com/fb/support/callcenter/seikyu

お支払約束日	2023年02月20日
お支払方法	口座振替
金融機関名	三井住友銀行
本・支店名	西宮支店
預金種目/口座番号	普通預金 / *****
指定口座名	上記、お支払約束日に口座より引落しさせていただきます。

1	料金項目/品名	期間/商品NO	枚数/数量	単価	小計(円)	合計(円)
1	トータルサービス料金	2022/12/21-2023/01/20				4921
2	黒罫	1カウント以上	1103	2.00	2206	
3	クリエイション	1カウント以上	143	15.00	2145	
4	フルカラー	1カウント以上	38	15.00	570	
5	ご使用合計		1284			
6						
7	【代金/料金合計】					4921
8	【消費税および地方消費税(10%)】					492
9	【今回ご請求額】					5413
10						
11	※ご利用機種/機械番号: DocuCentre-V C2263 CPFS-4T 446681					
12	今回	前回	テスト	ミス	2022/12/21-2023/01/20	
13	139112	137997	0	12	設置先: 会派・せんじん	
14	27606	27461	0	2		
15	3	4563	0	1		
16						
17						
18						
19						
20						
21						
22						
23						
24						
25						
26						
27						
28						

16500 00908 [REDACTED] 0 0131 0C9
A-011091 0000 [REDACTED] 510 1NK 0000 12502030

3 1 備考:

会派コピー代支払証明書

2023.2 月分請求額 ￥ 21,587 円

合計金額	￥	21,587 円
------	---	----------

請求対象者 6 人

1人あたりのコピー代	￥	3,598 円
------------	---	---------

*但したかののコピー代は ￥ 3,597 円とする

コピー機リース料金	￥	11,232 円
2023/1/21-2023/2/20コピー代	￥	10,355 円

請求書コピー

会派・ぜんしん

請求書

発行日：2023年02月22日
請求書番号：[REDACTED]

今回ご請求額 10,355円

富士フィルムビジネスインノベーションズジャパン株式会社

毎度お引立を賜りありがとうございます。上記のとおりご請求申し上げます。
ご請求内容のお問合わせ、ご請求の住所、都県名、届け日の変更の際は、下記にご連絡をお願いいたします。

お問合わせ番号：[REDACTED] 電話：0120-069-840

お支払約束日	2023年03月20日
お支払方法	口座振替
金融機関名	三井住友銀行
本・支店名	西宮支店
預金種目/口座番号	普通預金 / *****
指定口座名	上記、お支払約束日に口座より引落しさせていただきます。

料金額目/品名	期間/返品NO	枚数/数量	単価	小社(円)	合計(円)
1 トータルサービス料金	2023/01/21-2023/02/20				9414
2 黒コピー	10シート以上	3102	2.00	6204	
3 クリエイション	10シート以上	166	15.00	2490	
4 フルカラー	10シート以上	48	15.00	720	
5 ご使用合計		3316			
7 【代金/料金合計】					9414
8 消費税および地方消費税【10%】					941
9 今回ご請求額					10355
*ご利用機種/機械番号:DocuCentre-V C2263 CPFS-4T 446681					
2023/01/21-2023/02/20					
13	1 (142246)	1 (139112)	0 (0)	32 (32)	
14	2 (27774)	2 (27606)	0 (0)	2 (2)	
15	3 (4651)	3 (4602)	0 (0)	1 (1)	

16500 00908 [REDACTED] 00228 0C9
A-013105 0000 [REDACTED] 510 1NX 0000 12502030

3 1 備考:

MIF003

会派コピー代支払証明書

2023.3 月分請求額 ￥ 40,228 円

合計金額	￥	40,228 円
------	---	----------

請求対象者 6 人

1人あたりのコピー代	￥	6,705 円
------------	---	---------

*但したかののコピー代は ￥ 6,703 円とする

コピー機リース料金	￥	11,232 円
2023/2/21-2023/3/20コピー代	￥	28,996 円

請求書コピー

発行日：2023年03月23日
請求書番号：[REDACTED]

会派・せんしん

請求書

様

富士フィルムビジネスインベーションジャパン株式会社

今回ご請求額 28,996円

毎度お引立を賜りありがとうございます。上記のとおりご請求申し上げます。
ご請求内容のお問合わせ、ご請求の住所、郡縣名、届け日の変更の際は、下記にご連絡をお願いいたします。

お問合せ番号：[REDACTED] 電話：0120-069-840

お支払約束日	2023年04月20日
お支払方法	口座振替
金融機関名	三井住友銀行
本・支店名	西宮支店
預金種目/口座番号	普通預金 / ****
指定口座名	上記、お支払約束日に口座より引落しさせていただきます。

1	料金項目/品名	期間/返品NO	枚数/数量	単価	小計(円)	合計(円)
2	トータルサービス料金	2023/02/21-2023/03/20				26360
3	馬モード	1枚以上	3880	2.00	7760	
4	クリエイション	1カウント以上	1188	15.00	17820	
5	フルカラー	1枚以上	52	15.00	780	
6	ご使用合計		5120			
7	【代金/料金合計】					26360
8	【消費税および地方消費税(10%)】					2636
9	【今回ご請求額】					28996
10	*ご利用機種/機械番号:DocuCentre-V C2263 CPFS-4T 446681					
11	【今回】(前回のテスト) (ミス) 2023/02/21-2023/03/20 設置先: 会派・せんしん					
12	1 (146166) (142246) (0) (40)					
13	2 (24975) (27774) (0) (13)					
14	3 (4704) (4651) (0) (1)					
15						
16						
17						
18						
19						
20						
21						
22						
23						
24						
25						
26						
27						
28						

16500 00908 [REDACTED] 20 0331 0C9
A-010708 0000 [REDACTED] 10 1NK 0000 12502030

3 1 備考:

M1F003