

様式第8号 (第7条関係) [1] [3]
(議員用) (その1)

平成31年4月26日

西宮市議会議長 様

議員名 上谷 幸美

平成30年度政務活動費収支報告について

西宮市議会政務活動費の交付に関する条例第8条第1項の規定に基づき、別紙
のとおり平成30年度政務活動費収支報告書を提出します。

(議員用) (その2)

平成 30 年度政務活動費収支報告書

議員名 上谷 幸美

1 収 入

政務活動費 1,440,000 円

2 支 出

(単位:円)

項 目	金 額	備 考
調査研究費		
研修・会議費		
広報・広聴費	300,422	市内全域を対象に配布する市政報告チラシの印刷費等
資料購入費	91,586	神戸新聞・読売新聞
交通・通信費	30,380	携帯電話
人件費	115,802	賃金
事務費	29,660	事務機器費、消耗品費
事務所費	339,244	事務所費、電気料金等
合 計	907,104	

3 残 額 532,896 円

(注) 備考欄には、主たる支出の内訳を記載する。

政務活動費市政報告チェックリスト

市政報告に関する経費に政務活動費を充当する場合は、発行した号毎にこのチェックリストを作成記入し、議員名を自署して提出して下さい。チェックリストは、収支報告書及び領収書等の証拠書類とともに公開されます。

議員名 (自署) 上谷 幸美

市政報告	vol. 3	号	発行日 又は納品日	H30年11月20日
発行部数	2万	部	充当率	100%を充当 ※3分の1、100%などの割合を記入

★ 政務活動費を充当する場合、以下にチェックが必要です。

「政務活動費運用に関する手引き」 p.12を参照

領収書、納品書、請求書（3点とも業者発行のものに限る）を添付しています。

★ 全額充当する場合は、原則として以下のすべてにチェックが必要です。

全額充当の場合、政務活動目的以外の記載の混在はできません。

「政務活動費運用に関する手引き」 p.11～p.12を参照

① 市政報告の発行は、自己の選挙前事前運動と混同されないよう、発行時期及び発行部数等が大きく偏らないように配慮しなければなりません。

任期中はじめての発行が自己の選挙前ではありません

市政報告を自己の選挙前だけに集中させていません

選挙前だけそれまでの発行部数を大幅に増刷していません

※選挙前とは選挙6ヶ月前をいう。

② 市政報告の発行は自己の宣伝行為と混同されないよう、内容及び写真等の使用には十分配慮しなければなりません。

市政と無関係な事項、宣伝を含む事項を掲載していません

発行者特定の目的を超えた不必要な自己等の写真等を掲載していません

自己の氏名やスローガンなどを不自然に大きく掲載していません

次ページに続く

③ 原則として市政報告には自己の議員活動紹介を載せることはできませんが、記事内容の説明上必要な場合や市政調査に関する場合など、宣伝行為とならないものは例外とされています。

- 政治活動・後援会活動を含む行為・行動の紹介はありません（例外を除く）
- 単に各行事などへの出席を紹介するものではありません（例外を除く）
- 過去における自己の実績紹介あるいはそう解釈される恐れがある表現の羅列はありません（例外を除く）

④ 市政報告には発行者を特定させるために必要な情報を超えて自己の紹介について掲載することはできません。

- プロフィール等を長大に載せることはしていません

⑤ 市政報告に掲載する意見は市政に関連するものに限るとされています。

- 市政に関係しない自己の主張、見解、政治的信条等を載せること、また同様なほかの意見を引用することはしていません

チェック項目や充当の考え方についての補足説明

(様式2-3)

政務活動記録簿

(広報・広聴費)

整理番号	/	会派名(議員名) 上谷 幸美			
年月日	20年12月1日(土) ~ 21年2月2日(日)				
開催場所	西宮市内全域				
活動名	市政報告 VOL.3				
参加議員名	*複数参加の場合記入 上谷幸美.(作成・印刷業者)				
目的・内容・結果等(別紙可)	市民に対する活動報告の一環として、市政報告チラシを配布市の行政課題等に関する情報発信とともに、市議会での活動を報告している。本件は平成30年度後半に作成した市政報告の費用を計上するもの				
上記活動に要した経費	会場費	円	内訳		
	講師費	円	内訳		
	交通費(別紙可)				
	経路	利用交通機関	積算	金額	領収書番号
				円	
				円	
	交通費計			円	
	消耗品費	円	内訳		
	食糧費	円	内訳		
	印刷製本費	200,432円	内訳		
	資料費	円	内訳		
	記録費	円	内訳		
委託費	円	内訳			
通信費	円	内訳			
活動経費合計			200,432円		
支出報告	以上のとおり活動し経費を支出しました。			議員名	
				上谷 幸美	
備考					

- * スペースが足りない場合は、別途資料を添付してください。
- * やむを得ず領収書を添付できないときは、支出報告欄に記載のうえ押印してください。
- * 整理番号欄は、必要に応じて適宜使用してください。

JAキャッシュサービス

ご利用明細票

毎度ありがとうございます。ご利用明細は下記の通りでございます。
 どうぞお確かめください。裏面の「ご案内」もあわせてご覧ください。

取引金融機関・店	72130051	取扱金融機関・店	3028290	機番	65	通番	0097
取扱日	31-01-15		口座番号等	*****			
お取引内容	お振込み						
手数料	¥432	お取引金額	¥300,000				
おつり	お取引後残高						
時刻	15:40		*****				
お支払可能残高	*****						

関西アーバン銀行

十三駅前支店

普通

ソヨックス, アオキ タカヒロ様

カミタニ ムミ様

*印*紙*税*申*告*納

*税*務*署*承*認*済

31年01月16日扱い

JAバンク

JAキャッシュサービス

ご利用明細票

毎度ありがとうございます。ご利用明細は下記の通りでございます。
 どうぞお確かめください。裏面の「ご案内」もあわせてご覧ください。

取引金融機関・店	72130051	取扱金融機関・店	3028290	機番	65	通番	0097
取扱日	31-01-15		口座番号等	*****			
お取引内容	お振込み						
手数料	¥432	お取引金額	¥300,000				
おつり	お取引後残高						
時刻	15:40		*****				
お支払可能残高	*****						

関西アーバン銀行

十三駅前支店

普通

ソヨックス, アオキ タカヒロ様

カミタニ ムミ様

*印*紙*税*申*告*納

*税*務*署*承*認*済

31年01月16日扱い

JAバンク

コピー重複のため抹消

ご請求書

〒652-1421
西宮市山口町上山口 4-5-12

〒532-0021
大阪市淀川区田川北 2-4-20
クレアシティ田川ソルシオ 902号

上谷幸美 様

creative works SHOCKS -色s-

下記の通り御請求申し上げます。

コード	日付	締日	請求書番号	伝票枚数	お支払い費
	2018.12.14				

前回御請求額	今回請求額 1	消費税額 2	1 + 2	源泉税 3	*合計お支払い金額(1+2)-3
	¥300.000				¥300.000

日付	商品名	単位	数量	単価	金額
	KAMITANI EXPRESS VOL.3 デザイン費 KAMITANI EXPRESS VOL.3 2万部折り加工費 印刷費			¥300.000	¥300.000
				消費税 単価	
				合計(1+2)-3	¥300.000

振込み銀行:関西アーバン銀行 十三支店 普通 XXXXXXXXXX SHOCKS 青木 孝弘
ショックス アオキ タカヒロ

納品書

〒532-0021

大阪市淀川区田川北 2-4-20

クリアシティ田川ソルシオ 902 号

上谷 幸美様

creative works SHOCKS -色 s-

平成 30 年 11 月 20 日

下記の通り納品致しました。

日付	商品名	単位	印刷枚数		金額
	KAMITANI EXPRESS VOL.3 作成費 (デザイン・印刷・折り加工)	1	20,000		¥300,000
合計					¥300,000

西宮市議会議員

かみたに ゆみ

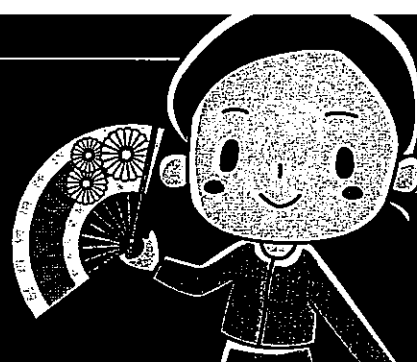

ごあいさつ



皆様こんにちは。

寒くなりましたが、お身体の具合はいかがでしょう？

風邪やインフルエンザが流行する時期になってきます。

手洗い、うがいはもちろんですが、なるべく身体を温かい状態にしてお休みになることをオススメします。

私は今、柚子風呂にはまっています。柚子風呂に入るととても身体が温まり、香りで心も癒されます。

是非皆様もお試し下さい。心も体も温まりますよ♡

さて、この度、市政報告を皆様へお届けしたく、今までの活動や市政の仕組み、

皆様から頂いたお問い合わせなどについて執筆いたしました。

ご一読頂ければ幸いです。しばらくお付き合い下さいませ。



西宮市議会議員 上谷幸美(かみたにゆみ)



健康福祉常任委員会の委員長を務めました！

平 成29年度は、健康福祉常任委員会の委員長をさせて頂きました。

議員生活3年目、初めての委員長ということで、副委員長や委員の皆様、書記の皆様には本当にご不便をおかけしたかと思いますが、皆様のご協力、ご指導のお陰で、精一杯務めることができました。

施策研究テーマは、「障害を理解するための具体的施策について」としました。

現在、障害者差別解消法の条例を制定する動きが盛んになってきております。障害者差別解消法の第15条に「国及び地方公共団体は、障害を理由とする差別の解消について国民の関心と理解を深めるとともに、特に、障害を理由とする差別の解消を妨げている諸要因の解消を図るため、必要な啓発活動を行うものとする」と規定されており、啓発活動は、条例を制定すると同時に進めなければならない大切なことです。

この委員会の視察で勉強させて頂いたのが、「あいサポート運動」です。

鳥取県発祥のあいサポート運動は、子供から大人まで幅広い世代の方々に、様々な障害をわかりやすく理解することができます。障害とは、決して他人事ではございません。生まれ持った障害だけでなく、外傷や、疾病などにより、後発的、偶発的に障害者となられる方も多数存在します。もしかすると、私も、皆様もいつ、どのような形で障害のある生活になるかも分かりません。

他人事ではないということを常に意識し、市民全体で理解を深めていくことが大切だと感じています。

ぜひ西宮市でもこれに類似するような啓発活動を進めて頂けるよう、一般質問でも取り上げ、西宮市に強く提言致しました。

今後の早期実現に期待です！



◎プロフィール

昭和48年(1973年)10月1日生まれ。西宮市立山口小学校、山口中学校卒業。

川崎医科大学付属高校、川崎医科大学卒業。

医師免許取得、現在は高田上谷病院副理事長。平成27年4月、前市議会議員である上谷幸彦(7期連続当選、西宮市議会議長などの要職を歴任)の想いを継承し初当選(現在1期目)。

平成28年4月、上谷学園 幸幼稚園理事長就任。

日本舞踊 音羽流 名取 音羽菊美弥幸

発行：西宮市議会議員 上谷幸美

連絡先：かみたにゆみ事務所

◎上山口事務所 〒652-1421 西宮市山口町上山口4丁目5-12

◎下山口事務所 〒651-1412 西宮市山口町下山口5丁目3-7

TEL:078-903-0246 FAX:078-903-0238

MAIL:kamitaniyumi@gmail.com

HP:http://www.kamitaniyumi.com

一般質問をすることで、市政をより良い方向へ!



私たち市議会議員には「一般質問」という形で、西宮市に政策提言を行う機会がございます。

「質問」と言っても、「西宮市の行政運営にかかる人件費はいくらですか?」というように、事実確認だけを行うのではなく、「西宮市の行政運営に関して、人件費比率が高い状況です。これを〇〇という方法で減らすべきだと考えますが、市の見解をお聞かせ下さい。」といったように、提案型の質問をすることが市議会議員としての腕の見せどころだと、私は感じています。

提案の内容も、西宮市全域に関するものから、私が生まれ育った北部地域の課題まで実に様々です。扱う分野も、教育や福祉、防災や交通など、市が行っている事業すべてが対象になってきます。

また、質問と答弁を記録と

してしっかり残すことも重要です。議事録を証拠とすることで「〇〇すると言った!」「イヤ、言っていない!」という不毛な議論を避け、未来に対して責任を持った政策推進が約束されるのです。一般質問のヒントは、市役所で資料を読んでいて気づくことや、医師として働きながら日々感じていることとして、市民の皆様との何気ない会話から得られる情報など、日常のいろいろな場面で得ることが出来ます。一般質問は、西宮市議会のホームページで動画を視聴することも出来ますし、インターネットで議事録を開覧することも可能です。是非、皆様のご意見をお聞かせ下さい!

上谷幸美の一般質問をご紹介します☆

当選してからの3年半で、7回の一般質問の機会を頂きました。過去のチラシでもいくつか紹介しておりますが、今回は、北部地域の重要課題のひとつでもある「船坂地区から山口小学校への通学について」というテーマの質問をご紹介します。

「船坂地区の子供たちの通学手段を、将来的にしっかりと確保し続ける」と、西宮市に約束してもらおうことが大きな目的です。

Q 質問 船坂地区から山口小学校への通学手段確保は北部地域の重要課題のひとつですが、現在のさくらやまなみバス、阪急バスの運行状況は、土、日の通学において、8時30分の始業時刻に間に合うようになっておらず、バス会社との協議も折り合いがつかないとのことで、結局、市の共用バスなどを用いて登校手段を確保することになりました。

本来、船坂地区の子供たちは、徒歩で船坂小学校へ通学できていたものが、閉校に伴ってバス通学になり、さらに、土曜・休日についても状況が変わる中、地域、保護者の皆様が今後の通学手段に不安を抱かれても不思議ではありません。船坂小学校閉校時の確認に基づき、今後も引き続き通学が確保されることは絶対に必要であると考えます。以上を踏まえてお尋ねします。

- 1、市や教育委員会として、今後も責任を持って船坂地区からの通学手段を確保すべきと考えますが、いかがでしょうか。
- 2、今後、平日のさくらやまなみバスも含め、ダイヤ改正の可能性が考えられますが、教育委員会と市の関係部局が連携して対応するなど、それに対する対策はできているのでしょうか?

● 市の答弁 1. 通学手段の確保について

船坂小学校は平成22年3月末に閉校となりましたが、当時の閉校に係る検討に当たりまして、船坂地区から山口小学校への通学手段については、重要な事項となっております。結果として、平日の登校にはさくらやまなみバスを、土曜・休日の登校については阪急バスをそれぞれ利用するという方法により、通学手段を確保してまいりました。

しかしながら、平成27年秋のダイヤ改正により、船坂地区の児童の一部が土曜日に開催された音楽会当日の始業時刻に間に合わないという事案が発生したため、地域や学校、教育委員会が協議を重ね、28年度及び29年度については、市の共用バスなどにより、土曜・休日の学校行事における登校手段を確保してきたところです。

ご質問の今後の通学手段の確保につきましても、船坂小学校閉校に伴うこれまでの経緯を十分に踏まえ、土曜・休日に実施される学校行事を確認しながら、必要な通学手段を確保してまいります。

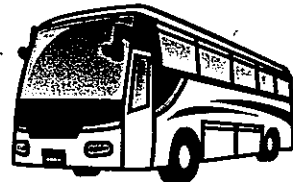

2. さくらやまなみバスも含めたダイヤ改正への対応について

さくらやまなみバスは、平成21年4月に開業以来、事業の周知が進み、ここ数年は安定した乗車実績を上げているところです。また、小学生や中学・高校生が通学利用することは、将来のバス利用者の確保につながると見込まれることから、バス事業者としても十分なメリットがあるものと考えられます。こうしたことから、今後バスのダイヤ改正が行われる場合には、教育委員会と都市局が連携し、子供たちの通学手段の確保に向けて、バス事業者と十分な協議を行ってまいります。

私の意見

ご心配のないよう取り組んでくださるとのこと、船坂の子供たち、お友達やご両親、皆安心されておられることと思います。本当にありがとうございます。

私がこの議場でこの問題を取り上げましたのは、この歴史的背景を決して忘れてほしくなかったからです。

この事実を議事録に記録として残り、30年後、60年後、もう私がこの場にいなかったとしても、校長先生がかわれたとしても、担当者がかわれたとしても、バス路線が変更になったとしても、スクールバスを出すことも視野に入れて、船坂地区の通学手段を確保し続けてくださいますように切にお願いしたい、このように思うのです。どうかよろしくお願いたします。

そして、もう一点お願いいたしますことは、このことが決して子供たちの心のしこりになりませんよう、ご配慮、心配りをさせていただきますよう、よろしくお願申し上げます。

このように、記録として残すことで北部課題に対する市の対応の改善、確保が約束されました!!

西宮市議会 インターネット中継

(様式1)

項目別集計表

(平成30年度)

項目番号	項目名			
4	資料購入費			
年月日	内 容	支 出 額 (充 当 額)	備 考	整理番号 又は 領収書番号
H30.4	神戸新聞 4月分	9,823 円		1-1
H30.5	" 5月分	9,823 円		1-2
H30.6	" 6月分	9,823 円		1-3
H30.7	" 7月分	9,823 円		1-4
H30.8	" 8月分	9,823 円		1-5
H30.9	" 9月分	9,823 円		1-6
H30.10	" 10月分	9,823 円		1-7
H30.11	" 11月分	9,823 円		1-8
H30.12	" 12月分	9,823 円		1-9
H31.1	" 1月分	9,823 円		1-10
H31.3	" 3月分	9,823 円		1-11
		円		
H30.4~ H31.3	読売新聞 ^{H30. H31} 4月~3月分	49,586 円		2
		円		
		円		
		円		
		円		
		円		
		円		
		円		
		円		
		円		
合 計		91,586 円		

※ 領収書は項目別に整理し、この集計表を表紙としてください。

領 収 書 等 貼 付 用 紙

整理番号	/		
項 目 ※該当する項目 一つに☑する	<input type="checkbox"/> 1:調査研究費	<input type="checkbox"/> 2:研修・会議費	<input type="checkbox"/> 3:広報・広聴費 <input checked="" type="checkbox"/> 4:資料購入費
備 考 (按分率等)	<input type="checkbox"/> 5:交通・通信費	<input type="checkbox"/> 6:人件費	<input type="checkbox"/> 7:事務費 <input type="checkbox"/> 8:事務所費

支出年月日 30年4月1日 ~ 31年3月31日

平成30年度交付分は旧様式と併用可

018年04月分 神戸新聞 No. 1-130-0042-428

上谷 幸美 様

銘 柄	部	金 額	お知らせ
神戸阪神朝刊	1	3,661	毎度ご購入有難うございます。 左記の通り領収致しました。
神戸NEXT	1	162	
合 計		¥ 3,823	

北神NT 甲北NT営業所
〒651-1304
神戸市北区京地2丁目12-2
TEL: 078-951-3171 FAX: 078-951-5133

領収 神戸新聞

1-1

2018年05月分 神戸新聞 No. 1-130-0042-428

上谷 幸美 様

銘 柄	部	金 額	お知らせ
神戸阪神朝刊	1	3,661	毎度ご購入有難うございます。 左記の通り領収致しました。
神戸NEXT	1	162	
合 計		¥ 3,823	

北神NT 甲北NT営業所
〒651-1304
神戸市北区京地2丁目12-2
TEL: 078-951-3171 FAX: 078-951-5133

領収 神戸新聞

1-2

※ 重ねないで4隅をのりづけし、必要記載事項を消さないように注意してください。
 ※ 原則として、枠からはみ出さない範囲で、同じ経費項目の領収書は可能な限り複数枚をまとめて貼って下さい。
 ただし活動記録簿を伴う支出は、活動記録簿ごとにまとめて下さい。
 ※ 領収書の横に領収書番号を記入してください。 ※ 整理番号欄は、必要に応じて適宜使用してください。

(様式7)

領 収 書 等 貼 付 用 紙

整理番号	/
項 目 ※該当する項目 一つに☑する	<input type="checkbox"/> 1:調査研究費 <input type="checkbox"/> 2:研修・会議費 <input type="checkbox"/> 3:広報・広聴費 <input checked="" type="checkbox"/> 4:資料購入費 <input type="checkbox"/> 5:交通・通信費 <input type="checkbox"/> 6:人件費 <input type="checkbox"/> 7:事務費 <input type="checkbox"/> 8:事務所費
備 考 (按分率等)	

支出年月日 年 月 日 ~ 年 月 日

平成30年度交付分は旧様式と併用可

2018年06月分  **領 収 証** No. 1-130-0042-428

上谷 幸美 様

銘 柄	部 金	額	お知らせ
神戸阪神朝刊	1	3,661	毎度ご購入有難うございます。 左記の通り領収致しました。
神戸NEXT	1	162	
合 計		¥ 3,823	

北神NT 甲北NT営業所
〒651-1304
神戸市北区京地2丁目1-2-2
TEL: 078-951-3171 FAX: 078-951-5133

領 収
神戸新聞

1-3

2018年07月分  **領 収 証** No. 1-130-0042-428

上谷 幸美 様

銘 柄	部 金	額	お知らせ
神戸阪神朝刊	1	3,661	毎度ご購入有難うございます。 左記の通り領収致しました。
神戸NEXT	1	162	
合 計		¥ 3,823	

北神NT 甲北NT営業所
〒651-1304
神戸市北区京地2丁目1-2-2
TEL: 078-951-3171 FAX: 078-951-5133

領 収
神戸新聞

1-4

※ 重ねないで4隅をのりつけし、必要記載事項を消さないように注意してください。
 ※ 原則として、枠からはみ出さない範囲で、同じ経費項目の領収書は可能な限り複数枚をまとめて貼って下さい。
 ただし活動記録簿を伴う支出は、活動記録簿ごとにまとめて下さい。
 ※ 領収書の横に領収書番号を記入してください。 ※ 整理番号欄は、必要に応じて適宜使用してください。

(様式7)

領 収 書 等 貼 付 用 紙

整理番号	/		
項 目 ※該当する項目 一つに☑する	<input type="checkbox"/> 1:調査研究費	<input type="checkbox"/> 2:研修・会議費	<input type="checkbox"/> 3:広報・広聴費 <input checked="" type="checkbox"/> 4:資料購入費
備 考 (按分率等)	<input type="checkbox"/> 5:交通・通信費	<input type="checkbox"/> 6:人件費	<input type="checkbox"/> 7:事務費 <input type="checkbox"/> 8:事務所費

支出年月日 年 月 日 ~ 年 月 日

平成30年度交付分は旧様式と併用可

2018年08月分  **領 収 証** No. 1-130-0042-428 1-5

上谷 幸美 様

銘 柄	部	金 額	お知らせ
神戸版神朝刊	1	3,661	
神戸NEXT	1	162	
合 計		¥ 3,823	毎度ご購入有難うございます。 左記の通り領収致しました。

北神NT 甲北NT営業所
〒651-1304
神戸市北区京地2丁目1-2-2
TEL: 078-951-3171 FAX: 078-951-5133



2018年09月分  **領 収 証** No. 1-130-0042-428 1-6

上谷 幸美 様

銘 柄	部	金 額	お知らせ
神戸版神朝刊	1	3,661	
神戸NEXT	1	162	
合 計		¥ 3,823	毎度ご購入有難うございます。 左記の通り領収致しました。

北神NT 甲北NT営業所
〒651-1304
神戸市北区京地2丁目1-2-2
TEL: 078-951-3171 FAX: 078-951-5133



※ 重ねないで4隅をのりづけし、必要記載事項を消さないように注意してください。
 ※ 原則として、枠からはみ出さない範囲で、同じ経費項目の領収書は可能な限り複数枚をまとめて貼って下さい。
 ただし活動記録簿を伴う支出は、活動記録簿ごとにまとめて下さい。
 ※ 領収書の横に領収書番号を記入してください。 ※ 整理番号欄は、必要に応じて適宜使用してください。

(様式7)

領 収 書 等 貼 付 用 紙

整理番号	/
項目 ※該当する項目 一つに☑する	<input type="checkbox"/> 1:調査研究費 <input type="checkbox"/> 2:研修・会議費 <input type="checkbox"/> 3:広報・広聴費 <input checked="" type="checkbox"/> 4:資料購入費 <input type="checkbox"/> 5:交通・通信費 <input type="checkbox"/> 6:人件費 <input type="checkbox"/> 7:事務費 <input type="checkbox"/> 8:事務所費
備考 (按分率等)	

支出年月日 年 月 日 ~ 年 月 日

平成30年度交付分は旧様式と併用可

領 収 証

2018年10月分  No. 1-130-0042-428

上谷 幸美 様

銘 柄	部	金 額	お知らせ
神戸阪神朝刊	1	3,661	毎度ご購入有難うございます。 左記の通り領収致しました。
神戸NEXT	1	162	
合 計		¥ 3,823	

北神NT 甲北NT営業所
〒651-1304
神戸市北区京地2丁目1-2-2
TEL: 078-951-3171 FAX: 078-951-5133

領 収 神戸新聞

1-7

領 収 証

2018年11月分  No. 1-130-0042-428

上谷 幸美 様

銘 柄	部	金 額	お知らせ
神戸阪神朝刊	1	3,661	いつも当社配達紙をご愛読頂きありがとうございます。12月の集金は例年通り早めにお伺いさせていただきますので宜しく願い致します。
神戸NEXT	1	162	
合 計		¥ 3,823	毎度ご購入有難うございます。 左記の通り領収致しました。

北神NT 甲北NT営業所
〒651-1304
神戸市北区京地2丁目1-2-2
TEL: 078-951-3171 FAX: 078-951-5133

領 収 神戸新聞

1-8

※ 重ねないで4隅をのりづけし、必要記載事項を消さないように注意してください。

※ 原則として、枠からはみ出さない範囲で、同じ経費項目の領収書は可能な限り複数枚をまとめて貼って下さい。ただし活動記録簿を伴う支出は、活動記録簿ごとにまとめて下さい。

※ 領収書の横に領収書番号を記入してください。 ※ 整理番号欄は、必要に応じて適宜使用してください。

(様式7)

領 収 書 等 貼 付 用 紙

整理番号	/
項 目 ※該当する項目 一つに☑する	<input type="checkbox"/> 1:調査研究費 <input type="checkbox"/> 2:研修・会議費 <input type="checkbox"/> 3:広報・広聴費 <input checked="" type="checkbox"/> 4:資料購入費 <input type="checkbox"/> 5:交通・通信費 <input type="checkbox"/> 6:人件費 <input type="checkbox"/> 7:事務費 <input type="checkbox"/> 8:事務所費
備 考 (按分率等)	

支出年月日 年 月 日 ~ 年 月 日

平成30年度交付分は旧様式と併用可

2018年12月分  **領 収 証** No. 1-130-0042-428

上谷 幸美 様

銘 柄	部	金 額	お知らせ
神戸阪神朝刊	1	3,661	いつも当社配達紙をご愛読頂き誠にありがとうございます。購読料のお支払いは便利な自動振替で。お申込は下記販売店までご連絡ください。
神戸NEXT	1	162	
合 計		¥ 3,823	毎度ご購入有難うございます。左記の通り領収致しました。

北神NT 甲北NT営業所
〒651-1304
神戸市北区京地2丁目1-2
TEL: 078-951-3171 FAX: 078-951-5133

領収
神戸新聞

1-9

2019年01月分  **領 収 証** No. 1-130-0042-428

上谷 幸美 様

銘 柄	部	金 額	お知らせ
神戸阪神朝刊	1	3,661	いつも当社配達紙をご愛読頂き誠にありがとうございます。購読料のお支払いは便利な自動振替で。お申込は下記販売店までご連絡ください。
神戸NEXT	1	162	
合 計		¥ 3,823	毎度ご購入有難うございます。左記の通り領収致しました。

北神NT 甲北NT営業所
〒651-1304
神戸市北区京地2丁目1-2
TEL: 078-951-3171 FAX: 078-951-5133

領収
神戸新聞

1-10

※ 重ねないで4隅をのりづけし、必要記載事項を消さないように注意してください。

※ 原則として、枠からはみ出さない範囲で、同じ経費項目の領収書は可能な限り複数枚をまとめて貼って下さい。ただし活動記録簿を伴う支出は、活動記録簿ごとにまとめて下さい。

※ 領収書の横に領収書番号を記入してください。 ※ 整理番号欄は、必要に応じて適宜使用してください。

(様式7)

領 収 書 等 貼 付 用 紙

整理番号	/
項 目 ※該当する項目 一つに☑する	<input type="checkbox"/> 1:調査研究費 <input type="checkbox"/> 2:研修・会議費 <input type="checkbox"/> 3:広報・広聴費 <input checked="" type="checkbox"/> 4:資料購入費 <input type="checkbox"/> 5:交通・通信費 <input type="checkbox"/> 6:人件費 <input type="checkbox"/> 7:事務費 <input type="checkbox"/> 8:事務所費
備 考 (按分率等)	

支出年月日 年 月 日 ~ 年 月 日

平成30年度交付分は旧様式と併用可

2019年03月分  領 収 証 No. 11-130-0042-428

1-11

本谷 幸美 様

名 柄	部	金 額	お知らせ
神戸阪神朝刊	11	3,661	毎度ご購入有難うございます。 左記の通り領収致しました。
神戸NEXT		162	
合 計		¥ 3,823	

北神NT 甲北NT営業所
〒651-1304
神戸市北区京地2丁目1-2-2
TEL: 078-951-3171 FAX: 078-951-5133



- ※ 重ねないで4隅をのりづけし、必要記載事項を消さないように注意してください。
- ※ 原則として、枠からはみ出さない範囲で、同じ経費項目の領収書は可能な限り複数枚をまとめて貼って下さい。ただし活動記録簿を伴う支出は、活動記録簿ごとにまとめて下さい。
- ※ 領収書の横に領収書番号を記入してください。 ※ 整理番号欄は、必要に応じて適宜使用してください。

(様式7)

領 収 書 等 貼 付 用 紙

整理番号	2
項 目 ※該当する項目 一つに印する	<input type="checkbox"/> 1:調査研究費 <input type="checkbox"/> 2:研修・会議費 <input type="checkbox"/> 3:広報・広聴費 <input checked="" type="checkbox"/> 4:資料購入費 <input type="checkbox"/> 5:交通・通信費 <input type="checkbox"/> 6:人件費 <input type="checkbox"/> 7:事務費 <input type="checkbox"/> 8:事務所費
備 考 (按分率等)	

支出年月日 平成 30 年 4 月 日 ~ 31 年 3 月 日

コピー重複のため抹消

平成30年度交付分は旧様式と併用可

領 収 証

上谷 幸美

様 No. _____

内 訳
現金
小切手
手 形
消費税額等 (%)

★ 49,533 -

但 H30.4 ~ H31.3 新聞代として 収入印紙
H31年 4月 18日 上記正に領収いたしました

読売センター北六甲
代表 北 田 昌 幸
〒651-1411 西宮市山口町名来2-14-32
☎ (078)903-1166
FAX (078)903-1341

4/18 領収書再発行

領 収 証

上谷 幸美

様 No. _____

内 訳
現金
小切手
手 形
消費税額等 (%)

★ 49,533 -

但 H30.4 ~ H31.3 新聞代として 収入印紙
H31年 4月 18日 上記正に領収いたしました

読売センター北六甲
代表 北 田 昌 幸
〒651-1411 西宮市山口町名来2-14-32
☎ (078)903-1166
FAX (078)903-1341

※ 重ねないで4隅をのりづけし、必要記載事項を消さないように注意してください。
※ 原則として、枠からはみ出さない範囲で、同じ経費項目の領収書は可能な限り複数枚をまとめて貼って下さい。
ただし活動記録簿を伴う支出は、活動記録簿ごとにまとめて下さい。
※ 領収書の横に領収書番号を記入してください。 ※ 整理番号欄は、必要に応じて適宜使用してください。

(様式1)

項目別集計表

(平成 20 年度)

項目番号	項目名			
年月日	内 容	支 出 額 (充 当 額)	備 考	整理番号 又は 領収書番号
H20 5.25	携帯電話 4月分	2,750 円	1/3	1-1
H20 7.25	携帯電話 6月分	2,751 円	1/3	1-2
H20 8.27	携帯電話 7月分	2,750 円	1/3	1-3
H20 9.25	携帯電話 8月分	2,750 円	1/3	1-4
H20 10.25	携帯電話 9月分	2,752 円	1/3	1-5
H20 11.26	携帯電話 10月分	2,757 円	1/3	1-6
H20 12.25	携帯電話 11月分	2,779 円	1/3	1-7
H21 1.25	携帯電話 12月分	2,771 円	1/3	1-8
H21 2.25	携帯電話 1月分	2,767 円	1/3	1-9
H21 3.25	携帯電話 2月分	2,771 円	1/3	1-10
H21 4.25	携帯電話 3月分	2,782 円	1/3	1-11
		円		
		円		
		円		
		円		
		円		
		円		
		円		
		円		
		円		
		円		
		円		
		円		
		円		
合 計		20,280 円		

※ 領収書は項目別に整理し、この集計表を表紙としてください。

(様式3)

使用電話届

(平成)0 年度 政務活動費 充当分)

西宮市議会議長 様

会派名 (議員名) 上谷 幸美 (自署)

下記の通り政務活動費の交通・通信費を充当する使用電話番号を届け出ます。

種類	設置場所	電話番号
携帯		

- ※ この届書は、収支報告書にあわせて毎回提出してください。
- ※ この届書は、収支報告書とあわせて公開されます。
(携帯電話番号など、公表されていない番号は秘匿処理のうえ、公開します。)

料金額明細書 <凡例> 税込または免税料金等: 「*」、旧税率計算対象料金: 「#」 発行年月日 DATE OF ISSUE 2018年 5月 5日 KDDI株式会社

7163-8803 東京都港区西新井2-1-10 西新井ビル

請求回次 8、260回 2018年 4月 利用年月

ご利用項目	金額(円)	内訳(円)	備考
●au電話料金			●合計 7,633円
ご利用番号	7,633		
<4ヶ月利用内訳>	7,633		
▼プラン利用料	7,066		auお客様コード
カケホ	4,200		
誰でも割+家族割	-1,500		
LTE NET	300		
アータ定額5	5,000		
auスマートバリュー	-934		
▼通話料/カケホ	0		
通話料			
カケホ割引額	5,500		
ユニバーサルサービス料	-5,500		
▼消費税等(8%)	2		
auご利用月数は2018年 5月で19年 5ヶ月目です。	595		1番号当なり 2日のご請求となります。
【LTE、WiMAX2+等通信量】			8%消費税の課税対象額 7,068円
1.23GB			

●auかんたん決済利用料			●合計 401円
ご利用番号	401		
▼auかんたん決済利用料	401		
auスマートパス/税込		401	*

●紙請求書発行手数料/その他料金			●合計 216円
▼紙請求書発行手数料	200		
▼消費税等(8%)	16		

8%消費税の課税対象額 200円
 8%消費税の課税対象額 200円
 * 消費税は、日本全国における加入電話・公衆電話等の提供確保のため、N.T.T.東・西日本に支払われるものです。
 内訳に「*」があるものは税込または免税料金等となり、消費税計算を分けて行っているため「消費税等」ならび「課税対象額」には含まれておりません。

※

裏面もご確認ください

領 収 書 等 貼 付 用 紙

整理番号	/
項 目 ※該当する項目 一つに☑する	<input type="checkbox"/> 1:調査研究費 <input type="checkbox"/> 2:研修・会議費 <input type="checkbox"/> 3:広報・広聴費 <input type="checkbox"/> 4:資料購入費 <input checked="" type="checkbox"/> 5:交通・通信費 <input type="checkbox"/> 6:人件費 <input type="checkbox"/> 7:事務費 <input type="checkbox"/> 8:事務所費
備 考 (按分率等)	

支出年月日 年 月 日 ~ 年 月 日

平成30年度交付分は旧様式と併用可



自動機をご利用の場合
矢印の方向にお入れください

4

年月日	備 考	お 支 払 金 額 (円)	お 預 り 金 額 (円)	差 引 残 高 (円)
*****	おまとめ		未記帳出金合計	
30-05-01	振替			
30-05-21	電話			
30-05-21	現金			
○ 30-05-25	口座振替	*8,250	ペ"イ(KDDIリョウキ)	
30-05-28	口座振替			
30-05-31	振替	*3,823	新聞代	
30-06-20	電話			
○ 30-06-25	口座振替	*8,260	ペ"イ(KDDIリョウキ)	
30-06-26	口座振替			
30-07-02	振替			
30-07-10	振込			

携帯電話 4月分 1-1
" 5月分 1-2

※ 重ねないで4隅をのりづけし、必要記載事項を消さないように注意してください。
 ※ 原則として、枠からはみ出さない範囲で、同じ経費項目の領収書は可能な限り複数枚をまとめて貼って下さい。
 ただし活動記録簿を伴う支出は、活動記録簿ごとにまとめて下さい。
 ※ 領収書の横に領収書番号を記入してください。 ※ 整理番号欄は、必要に応じて適宜使用してください。

請求コード: [REDACTED] 請求金額: 8,250円 利用年月: 2018年 7月

ご利用項目	金額 (円)	内訳 (円)	備考
●au電話料金			●合計 7,633円
ご利用番号 [REDACTED]	7,633		
< 7月ご利用内訳 >	7,633		auお客様コード [REDACTED]
▼プラン利用料	7,066		
カケホ		4,200	
離でも割十家族割		-1,500	
LTE		300	
NET		300	
データ定額5		5,000	
auスマートバリュー		-934	
▼通話料/カケホ	0		
通話料		2,660	
カケホ割引額		-2,660	
▼ユニバーサルサービス料	2		
消費税率(8%)	565		1.番号当たり 2円のご請求となります。
auご利用内訳は2018年 8月で19年 8ヶ月目です。			8%消費税率の課税対象額 7,068円
[LTE、WIDMAX2+等通信量]			
●auかんたん決済利用料			●合計 401円
ご利用番号 [REDACTED]	401		
▼auかんたん決済利用料	401		
auスマートパス/税込		401 *	
●紙請求書発行手数料/その他料金			●合計 216円
▼紙請求書発行手数料	200		
消費税率(8%)	16		
ユニバーサルサービス料は、日本全国における加入通話・公衆通話等の提供確保のため、N.T.T.東・西日本に支払われるものです。			
・内訳に「*」があるものは税込または免税料金等となり、消費税計算を分けて行っているため「消費税等」ならび「課税対象額」には含まれておりません。			

裏面もご確認ください

料金内訳書 <凡例> 税込または免税料金等: 「*」、旧税率課税対象料金: 「#」、旧税率課税対象料金: 「#」

発行年月日 DATE OF ISSUE 2018年 9月 7日

KDDI株式会社

713-8003 東京都港区赤坂1-1-1

請求コード: 8, 2, 80月 利用年月: 2018年 8月

ご利用項目	金額(円)	内訳(円)	備考
●au電話料金			●合計 7,633円
ご利用番号	7,633		
< 8月ご利用内訳 >	7,633		auお客様コード
▼プラン利用料	7,066		
カケホ	4,200		
2年契約+家族制	-1,500		
LTE	300		
NET	5,000		
データ定額5	-934		
auスマートバリュー			
▼通話料/カケホ	0		
通話料			
カケホ割引額	3,240		
▼ユニバーサルサービス料	-3,240		
▼消費税等(8%)	2		
auご利用内訳は2018年 9月で19年 9ヶ月目です。	565		1番号当たり 2円のご請求となります。
(LTE、WiMAX2+等通信量)	5,576B		8%消費税の課税対象額 7,068円
●auかんたん決済利用料			●合計 401円
ご利用番号	401		
▼auかんたん決済利用料	401		
auスマートパス/税込		401 *	
●紙請求書発行手数料/その他料金			●合計 216円
▼紙請求書発行手数料	200		
▼消費税等(8%)	16		
紙請求書発行手数料/その他料金は、日本全国における加入電話・公衆電話等の提供確保のため、NTT東・西日本に支払われるものです。			8%消費税の課税対象額 200円
ユニバーサルサービス料は、日本全国において加入電話・公衆電話等の提供確保のため、NTT東・西日本に支払われるものです。			
・内訳に「*」があるものは税込または免税料金等となり、消費税計算を分けて行っているため「消費税等」ならび「課税対象額」には含まれておりません。			

裏面もご確認ください>>

請求書	金額(円)	内訳(円)	備考
合計	8,256円		2018年 9月

ご利用項目	金額(円)	内訳(円)	備考
●au電話料金			●合計 7,639円
ご利用番号	7,639		
< 9月ご利用内訳 >	7,639		auお客様コード
▼プラン利用料	7,066		
カケホ	4,200		
2年契約+家族割	-1,500		
LTE NET	300		
アーク定額5	5,000		
auスマートバリュー	-934		
▼通話料/カケホ	6		
通話料	1,920		
SMS (Cメール) 送信料	6		
カケホ割戻額	-1,920		
▼ユニバーサルサービス料	2		
消費税率(8%)	565		1.番号当たり 2円のご請求となります。
auご利用月額は2018年10月で1.9年10ヶ月目です。			8.消費税の課税対象額 7,074円
[LTE・WiMAX2+等通信量]	5,48GB		

●auかんたん決済利用料			●合計 401円
ご利用番号	401		
▼auかんたん決済利用料	401		
auスマートパス/税込	401		

●総請求書発行手数料/その他料金			●合計 216円
▼総請求書発行手数料	200		
消費税率(8%)	16		
8%消費税の課税対象額 200円			
ユニバーサルサービス料は、日本全国における加入電話・公衆電話等の提供確保のため、NTT東・西日本に支払われるものです。			
内訳に「*」があるものは税込または免税料金は別計算となり、消費税計算を分けて行っているため「消費税等」ならび「課税対象額」には含まれておりません。			

裏面もご確認ください>>

料金内訳書 <凡例>税込みまたは免税料金等：「*」、旧税率計算対象料金：「#」

発行年月日 DATE OF ISSUE 2018年11月 5日

KDDI株式会社

〒103-9003 東京都千代田区新大塚2-1-1 KDDIビル4F

ご利用コード 8,273円 ご利用年月 2018年10月

ご利用項目 金額(円) 内訳(円) 備考

●au電話料金			●合計	7,656円
ご利用番号	7,656			
<10月ご利用内訳>	7,656			
▼プラン利用料	7,066			
カケホ		4,200		
2年契約+家族割		-1,500		
LTE NET		300		
アーク定額5		5,000		
auスマートバリュー		-934		
▼通話料/カケホ		21		
通話料				
SMS (Cメール) 送信料		6,160		
カケホ割引額		21		
▼ユニバーサルサービス料		-6,160		
消費税率(8%)		2		
▼auご利用月額は2018年11月で19年11ヶ月目です。		567		
【LTE・WiMAX2+等通信量】				
2.86GB				
●auかんたん決済利用料				
ご利用番号	401			
▼auかんたん決済利用料	401			
auスマートパス/税込		401		
●auかんたん決済手数料/その他料金				
▼紙請求書発行手数料	200			
消費税率(8%)	16			
●合計				216円

8%消費税率の課税対象額 2,010円
 ・ユニバーサルサービス料は、日本全国における加入電話・公衆電話等の提供確保のため、NTT東・西日本に支払われるものです。
 ・内訳に「*」があるものは税込または免税料金等となり、消費税計算を分けて行っているため、「消費税等」ならびに「課税対象額」には含まれておりません。

裏面もご確認ください>>

料金内訳書 <凡例>税込または免税料金は：「*」、旧税率計算対象料金は：「#」、旧税率計算対象料金は：「#」 発行年月日 DATE OF ISSUE 2018年12月 7日 KDDI株式会社
 〒163-8003 東京都豊田区新豊田2丁目1番10号 TEL:03-6342-1111

ご利用項目	金額(円)	内訳(円)	備考
●au電話料金			●合計 7,720円
ご利用番号	7,720		
<11月ご利用内訳>	7,720		
▼プラン利用料	7,066		auお各様コード
カケホ		4,200	
2年契約+家族割		-1,500	
LTE NET		300	
データ定額5		5,000	
auスマートバリュー		-934	
▼通話料/カケホ	81		
通話料		7,800	
SMS (メール) 送信料		81	
カケホ割引額		-7,800	
▼ユニバーサルサービス料	2		1番号当たり、2円のご請求となります。
▼消費税等 (8%)	571		8%消費税の課税対象額 7,149円
auご利用内訳は2018年12月で2.0年 0ヶ月目です。			
[LTE-WiMAX2+等通信量]	1,09GB		
●auかんたん決済利用料			●合計 401円
ご利用番号	401		
▼auかんたん決済利用料	401		
▼auスマートパス/税込		401 *	
●紙請求書発行手数料/その他料金			●合計 216円
▼紙請求書発行手数料	200		
▼消費税等 (8%)	16		8%消費税の課税対象額 200円
ユニバーサルサービス料は、日本全国における加入電話・公衆電話等の提供確保のため、NTT東・西日本に支払われるものです。			
内訳に「*」があるものは税込または免税料等となり、消費税計算を分けて行われているため、「消費税等」ならびに「課税対象額」には含まれておりません。			

裏面もご確認ください>>

ご利用項目	金額(円)	内訳(円)	備考
●au電話料金			●合計 7,698円
<1.2月ご利用内訳>			
▼プラン利用料	7,698		auお客様コード
カケホ		4,200	
2年契約+家族割		-1,500	
LTE NET		300	
データ定額5		5,000	
auスマートバリュー		-934	
▼通話料/カケホ	60		
通話料		7,640	
SMS (Cメール) 送信料		60	
カケホ割引額		-7,640	
▼ユニバーサルサービス料	2		
▼消費税等 (8%)	570		
auご利用月数は2019年11月で20年1ヶ月目です。			1番号当たり1.2円のご請求となります。
[LTE・WiMAX2+等通信量]			8%消費税の課税対象額 7,128円
●auかんたん決済利用料			●合計 401円
ご利用番号	401		
▼auかんたん決済利用料	401		
▼auスマートパス/税込		401	*
●紙請求書発行手数料/その他料金			●合計 216円
▼紙請求書発行手数料	200		
▼消費税等 (8%)	16		
ユニバーサルサービス料は、日本全国における加入電話・公衆電話等の提供確保のため、NTT東・西日本に支払われるものです。			
内訳に「*」があるものは税込または免税料金等となり、消費税計算を分けて行っているため、「消費税等」ならびに「課税対象額」には含まれておりません。			

裏面もご確認ください>>

料金内訳書 <凡例>税込または免税料金等：「*」、旧税率計算対象料金：「#」、旧税率計算対象料金：「#」

発行年月日 DATE OF ISSUE 2019年 2月 5日

KDDI株式会社

〒163-8603 東京都豊島区西池袋1-2-1

請求区分 8,802円

ご利用年月 2019年 1月

金額(円)

内訳(円)

●合計 ●合計

ご利用項目	金額(円)	内訳(円)	備考
●au電話料金			
▼ご利用番号	7,685	7,685	auお客様コード
<1月ご利用内訳>	7,685	7,685	
▼プラン利用料	7,066	7,066	
カケホ			
2年契約+家族割	4,200	4,200	
LTE NET	-1,500	-1,500	
データ定額5	300	300	
auスマートバリュー	5,000	5,000	
▼通話料/カケホ	-934	-934	
通話料			
SMS (Cメール) 送信料	8,480	8,480	
カケホ割引額	48	48	
▼ユニバーサルサービス料	-8,480	-8,480	
▼消費税等 (8%)	2	2	
auご利用月数は2019年 2月で20年 2ヶ月目です。	569	569	1番号当たり 2円のご請求となります。
[LTE・WiMAX2+等通信量]	1,01GB		8%消費税の課税対象額 7,116円
●auかんたん決済利用料			
▼ご利用番号	401	401	●合計
▼auかんたん決済利用料	401	401	
auスマートパス/税込			401 *
●経請求書発行手数料/その他料金			
▼経請求書発行手数料	200	200	●合計
▼消費税等 (8%)	16	16	
▼ユニバーサルサービス料は、日本全国における加入電話・公衆電話等の提供確保のため、NTT東・西日本に支払われるものです。			8%消費税の課税対象額 2,000円

裏面もご確認ください

ご利用項目 金額(円) 内訳(円) 備考

ご利用項目	金額(円)	内訳(円)	備考
●au電話料金			
ご利用番号	7,698		
<2月ご利用内訳>	7,698		
▼プラン利用料	7,066		auお客様コード
カケホ		4,200	
2年契約十家族制		1,500	
LTE NET		300	
データ定額5		5,000	
auスマートバリュー		-934	
▼通話料/カケホ	60		
通話料		14,700	
SMS (Cメール) 送信料		60	
カケホ割引額		-14,700	
▼ユニバーサルサービス料	2		
消費税率(8%)	570		
auご利用月数は2019年3月で20年3ヶ月目です。			
[LTE・WiMAX2+等通信量]			
0.32GB			
●auかんたん決済利用料			
ご利用番号	401		
▼auかんたん決済利用料	401		
auスマートパス/税込		401	*
●合計		40.1円	

●紙請求書発行手数料/その他料金

紙請求書発行手数料 200

消費税率(8%) 16

消費税率の課税対象額 2,000円

ユニバーサルサービス料は、日本全国における加入電話・公衆電話等の提供確保のため、NTT東・西日本に支払われるものです。

裏面もご確認ください

料金内訳書 <凡例>税込みまたは免税料金等:「*」、旧税率計算対象料金:「#」、発行年月日 DATE OF ISSUE 2019年 4月 5日 KDDI株式会社

請求コード: 8, 347月ご利用年月: 2019年 3月

ご利用項目	金額(円)	内訳(円)	備註
●au電話料金			●合計 7,730円
ご利用番号	7,730		auお客様コード
< 3月ご利用内訳 >	7,730		
▼プラン利用料	7,066		
カケホ		4,200	
2年契約+家族制		-1,500	
LTE		300	
NET		300	
プラン定額B		5,000	
auスマートバリュー		-934	
▼通話料/カケホ	90		
通話料		20,600	
SMS (Cメール) 送信料		90	
カケホ制引額		-20,580	
2年契約+家族制/通話料		-20	
▼ユニバーサルサービス料	2		
消費税等 (8%)	572		
auご利用月数は2019年 4月で20年 4ヶ月目です。			
[LTE・WiMAX2+等通信量]	0.99GB		
●auかんたん決済利用料			●合計 401円
ご利用番号	401		
▼auかんたん決済利用料	401		
auスマートパス/税込		401 *	
●紙請求書発行手数料/その他料金			●合計 216円
▼紙請求書発行手数料	200		
▼消費税等 (8%)	16		
※ユニバーサルサービス料は、日本全国における加入電話・公衆電話等の提供確保のため、N.T.T.東・西日本に支払われるものです。			

対お客様間通話を金額制します。
1 番号当たり 2円のご請求となります。
18%消費税の課税対象額 7,158円

裏面もご確認ください

領 収 書 等 貼 付 用 紙

整理番号	/
項 目 ※該当する項目 一つに☑する	<input type="checkbox"/> 1:調査研究費 <input type="checkbox"/> 2:研修・会議費 <input type="checkbox"/> 3:広報・広聴費 <input type="checkbox"/> 4:資料購入費 <input checked="" type="checkbox"/> 5:交通・通信費 <input type="checkbox"/> 6:人件費 <input type="checkbox"/> 7:事務費 <input type="checkbox"/> 8:事務所費
備 考 (按分率等)	

支出年月日 年 月 日 ~ 年 月 日

平成30年度交付分は旧様式と併用可

31-04-03	カード振込	[REDACTED]	[REDACTED]
31-04-03	手数料	[REDACTED]	[REDACTED]
31-04-03	カード振込	[REDACTED]	[REDACTED]
31-04-03	手数料	[REDACTED]	[REDACTED]
31-04-03	振込	[REDACTED]	[REDACTED]
31-04-09	カード振込	[REDACTED]	[REDACTED]
31-04-09	手数料	[REDACTED]	[REDACTED]
31-04-09	カード振込	[REDACTED]	[REDACTED]
31-04-09	手数料	[REDACTED]	[REDACTED]
31-04-10	振込	[REDACTED]	[REDACTED]
○ 31-04-25	口座振替	*8,347円付くKDDIリヨウキ	[REDACTED]
31-04-26	口座振替	[REDACTED]	[REDACTED]

1-12

・他店等での入金および振込は簡易帳に表示し、そのお支払可能日は当該銀行に表示いたします。
 なお、お支払可能時刻は他店等の種類によって異なります。詳細については窓口にお問い合わせください。

※引落等の金額欄部にマイナスイメージがある場合はお振込額を誤ります。

携帯電話 3月分 1-12

- ※ 重ねないで4隅をのりづけし、必要記載事項を消さないように注意してください。
- ※ 原則として、枠からはみ出さない範囲で、同じ経費項目の領収書は可能な限り複数枚をまとめて貼って下さい。ただし活動記録簿を伴う支出は、活動記録簿ごとにまとめて下さい。
- ※ 領収書の横に領収書番号を記入してください。 ※ 整理番号欄は、必要に応じて適宜使用してください。

上谷 幸美 様

領 収 書

1-1-1

金 額 ¥ 52,500 円

但、11月分賃金として
平成30年12月18日 上記正に領収いたしました。

住所
氏名

[REDACTED]

[REDACTED]



上谷 幸美 様

領 収 書

1-2-1

金 額 ¥ 60,000 円

但、12月分賃金として
平成31年1月24日 上記正に領収いたしました。

住所
氏名

[REDACTED]

[REDACTED]



貯金払戻請求書・貯金口座振替による振込受付書(兼手数料受取書)

- ・振込先金融機関へは、お受取人名のほか貯金種目・口座番号を通知します。お受取人名はカナ文字により送信します。
- ・振込依頼書に記載相違等の不備があった場合には、照会等のため振込が遅延することがありますのでご了承ください。
- ・通信機器、回線の障害等やむを得ない事由によって振込が遅延することがありますのでご了承ください。
- ・貯金払戻請求書に記載された口座から貯金を払い戻して振り込む場合、その払戻しができないときは振込はできませんのでご注意ください。
- ・振込ができない場合は、この手数料のほか、別途手数料がかかる場合がありますのでご了承ください。
- ・文書扱い指定のお振込はお受取人への到着に日時を要しますのでご承知おきください。

お振込先
電話 文書

30年12月18日 30年12月18日

1-1-2

▼金融機関名(漢字・左づめ) 先頭から7文字分ご記入ください。 農協 信連 銀行 信金 信組 漁協

▼店舗名(漢字・左づめ) 先頭から9文字分ご記入ください。

ゆうちょ 四三八

お受取人 普通 当座 貯蓄 他 (左づめ)

〒記号 十億 億 千万 百万 十万 万 千 百 十 一

不要 5,250,000 円

手数料(税込) 756 円

手数料徴収区分 1.即納 2.後納 9.不要

ご依頼人 (カタカナ・左づめ) 濁点・半濁点も1文字としてご記入ください。

上谷 幸美 様へ

ご依頼人 カミタニ ユミ

〒651-1421 西宮市山崎 下山口5丁目3-7

いつもJAバンクをご利用いただきありがとうございます。
この振込受付書(兼手数料受取書)は、振込ができない場合などに必要となりますので、ご依頼人が大切に保管してください。

コピー重複のため抹消

取扱店 兵庫六甲農業協同組合夙川支店



帳票番号ZJS-KW0113 2/3 2015.05 2017.01

貯金払戻請求書・貯金口座振替による振込受付書(兼手数料受取書)

- ・振込先金融機関へは、お受取人名のほか貯金種目・口座番号を通知します。お受取人名はカナ文字により送信します。
- ・振込依頼書に記載相違等の不備があった場合には、照会等のため振込が遅延することがありますのでご了承ください。
- ・通信機器、回線の障害等やむを得ない事由によって振込が遅延することがありますのでご了承ください。
- ・貯金払戻請求書に記載された口座から貯金を払い戻して振り込む場合、その払戻しができないときは振込はできませんのでご注意ください。
- ・振込ができない場合は、この手数料のほか、別途手数料がかかる場合がありますのでご了承ください。
- ・文書扱い指定のお振込はお受取人への到着に日時を要しますのでご承知おきください。

お振込先
電話 文書

30年12月18日 30年12月18日

▼金融機関名(漢字・左づめ) 先頭から7文字分ご記入ください。 農協 信連 銀行 信金 信組 漁協

▼店舗名(漢字・左づめ) 先頭から9文字分ご記入ください。

ゆうちょ 四三八

お受取人 普通 当座 貯蓄 他 (左づめ)

〒記号 十億 億 千万 百万 十万 万 千 百 十 一

不要 5,250,000 円

手数料(税込) 756 円

手数料徴収区分 1.即納 2.後納 9.不要

ご依頼人 (カタカナ・左づめ) 濁点・半濁点も1文字としてご記入ください。

上谷 幸美 様へ

ご依頼人 カミタニ ユミ

〒651-1421 西宮市山崎 下山口5丁目3-7

いつもJAバンクをご利用いただきありがとうございます。
この振込受付書(兼手数料受取書)は、振込ができない場合などに必要となりますので、ご依頼人が大切に保管してください。

取扱店 兵庫六甲農業協同組合夙川支店



JAキャッシュサービス

ご利用明細票

毎度ありがとうございます。ご利用明細は下記の通りでございます。
 どうぞお確かめください。裏面の「ご案内」もあわせてご覧ください。

取引金融機関・店	取引金融機関・店	機番	通番
72130051	3028300	80	0100
取扱日	口座番号等		
31-01-24	*****		
お取引内容	お振込み		
手数料	¥432	お取引金額	¥60,000
おつり	お取引後残高		
時刻	13:47	*****	
お支払可能残高			

ゆうちょ銀行
 四三八
 普通

様

カミタニ ヲミ様

*印米紙米印米印米納

米紙*****

*印米紙米印米印米納

JAバンク

JAキャッシュサービス

ご利用明細票

毎度ありがとうございます。ご利用明細は下記の通りでございます。
 どうぞお確かめください。裏面の「ご案内」もあわせてご覧ください。

取引金融機関・店	取引金融機関・店	機番	通番
72130051	3028300	80	0100
取扱日	口座番号等		
31-01-24	*****		
お取引内容	お振込み		
手数料	¥432	お取引金額	¥60,000
おつり	お取引後残高		
時刻	13:47	*****	
お支払可能残高			

ゆうちょ銀行
 四三八
 普通

様

カミタニ ヲミ様

*印米紙米印米印米納

米紙*****

*印米紙米印米印米納

JAバンク

コピー重複のため抹消

上谷 幸美 様

領 収 書

1-3-1

金 額 ¥ 60,000 円

但、 1月分賃金として

平成31年2月28日 上記正に領収いたしました。

住所

氏名

[REDACTED]

[REDACTED]

上谷 幸美 様

領 収 書

1-4-1

金 額 ¥ 55,000 円

但、 2月分賃金として

平成31年3月26日 上記正に領収いたしました。

住所

氏名

[REDACTED]

[REDACTED]

1-3-2

JAキャッシュサービス

ご利用明細票

毎度ありがとうございます。ご利用明細は下記の通りでございます。
どうぞお確かめください。裏面の「ご案内」もあわせてご覧ください。

取引金融機関・店	取扱金融機関・店	機番	通番
72130051	3028290	65	0158
取扱日	口座番号等		
31-02-27	*****		
お取引内容	お振込み		
手数料	¥432	お取引金額	¥60,000
おつり	お取引後残高		
時刻	16:59	*****	
お支払可能残高		*****	

ゆうちょ銀行
四三八
普通

カミタニ ヲミ様

*印*紙*券*申*告*納

*紙*券*書*承*認*済

31年 02月 28日 扱い

JAバンク

JAキャッシュサービス

ご利用明細票

毎度ありがとうございます。ご利用明細は下記の通りでございます。
どうぞお確かめください。裏面の「ご案内」もあわせてご覧ください。

取引金融機関・店	取扱金融機関・店	機番	通番
72130051	3028290	65	0158
取扱日	口座番号等		
31-02-27	*****		
お取引内容	お振込み		
手数料	¥432	お取引金額	¥60,000
おつり	お取引後残高		
時刻	16:59	*****	
お支払可能残高		*****	

ゆうちょ銀行
四三八
普通

カミタニ ヲミ様

カミタニ ヲミ様

*印*紙*券*申*告*納

*紙*券*書*承*認*済

31年 02月 28日 扱い

JAバンク

コピー重複のため抹消

1-4-2

JAキャッシュサービス

ご利用明細票

毎度ありがとうございます。ご利用明細は下記の通りでございます。
どうぞお確かめください。裏面の「ご案内」もあわせてご覧ください。

取引金融機関・店	取引金融機関・店	機番	通番
72130051	3028290	73	0155
取扱日	口座番号等		
31-03-26	***		
お取引内容	お振込み		
手数料	¥432	お取引金額	¥55,000
おつり	お取引後残高		
時刻	13:33	***	
お支払可能残高		***	

ゆうちょ銀行
四三八
普通

様

カミタニ ミ様

* 印 線 線 印 台 納

印 線 * * * * *

* 印 線 線 印 台 納

JAバンク

JAキャッシュサービス

ご利用明細票

毎度ありがとうございます。ご利用明細は下記の通りでございます。
どうぞお確かめください。裏面の「ご案内」もあわせてご覧ください。

取引金融機関・店	取引金融機関・店	機番	通番
72130051	3028290	73	0155
取扱日	口座番号等		
31-03-26	***		
お取引内容	お振込み		
手数料	¥432	お取引金額	¥55,000
おつり	お取引後残高		
時刻	13:33	***	
お支払可能残高		***	

ゆうちょ銀行
四三八
普通

様

カミタニ ミ様

* 印 線 線 印 台 納

印 線 * * * * *

* 印 線 線 印 台 納

JAバンク

コピー重複のため抹消

(様式7)

領 収 書 等 貼 付 用 紙

整理番号	/
項 目 ※該当する項目 一つに☑する	<input type="checkbox"/> 1:調査研究費 <input type="checkbox"/> 2:研修・会議費 <input type="checkbox"/> 3:広報・広聴費 <input type="checkbox"/> 4:資料購入費 <input type="checkbox"/> 5:交通・通信費 <input type="checkbox"/> 6:人件費 <input checked="" type="checkbox"/> 7:事務費 <input type="checkbox"/> 8:事務所費
備 考 (按分率等)	会派控室プリンタートナー 10名で負担 (各自3,283円を負担)

支出年月日 平成30年 7 月 13 日

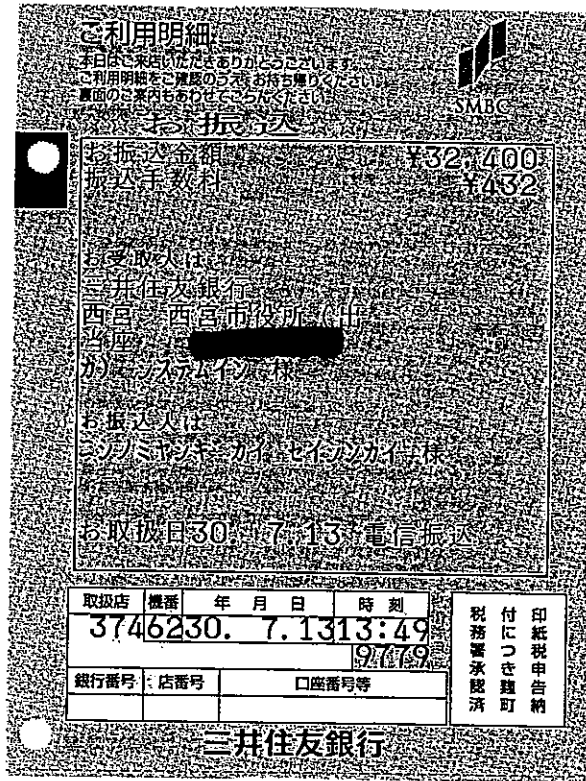

※各自負担額 (32,400+432) ÷ 10 = 3,283 (円)

なお、原版は、田中正剛の報告書に添付

- ※ 重ねないで4隅をのりづけし、必要記載事項を消さないように注意してください。
- ※ この用紙に貼りきれない場合は、2枚目以降、別紙(白紙等)を使用することも可とします。
- ※ 領収書の横に領収書番号を記入してください。
- ※ 整理番号欄は、必要に応じて適宜使用してください。

お客様コードNo. [REDACTED]

納品書

伝票No. 671

662-0918

2018年 8月 24日

西宮市六湛寺町10-3
西宮市役所本庁舎議会棟3F

タケウチ事務機株式会社

〒663-8113 西宮市甲子園口4丁目22番25号
電話西宮 (0798) 64-3366
FAX: (0798) 67-6345
FAXフリーダイヤル: 0120-126345

政新会

様

担当者: [REDACTED]

TEL 0798-35-3284

FAX 0798-22-7817

毎度ありがとうございます。下記の通り納品致しますので御査収下さい。

コード・商品名	数量	単位	単価	金額	備考
リコー マインパター A4 500枚×5冊	5	箱	2,290	11,450	
リコー SGカートリッジ GC41KH 黒	1	個	5,700	5,700	
消費税				1,372	
果税対象額	17,150 (消費税合計	1,372)	合計	18,522	[REDACTED]

領 収 書 等 貼 付 用 紙

整理番号	3
項 目 ※該当する項目 一つに☑する	<input type="checkbox"/> 1:調査研究費 <input type="checkbox"/> 2:研修・会議費 <input type="checkbox"/> 3:広報・広聴費 <input type="checkbox"/> 4:資料購入費 <input type="checkbox"/> 5:交通・通信費 <input type="checkbox"/> 6:人件費 <input checked="" type="checkbox"/> 7:事務費 <input type="checkbox"/> 8:事務所費
備 考 (按分率等)	会派控室プリンタートナー 10名で負担 (各自1,101円を負担)

支出年月日 平成 31 年 3 月 26 日

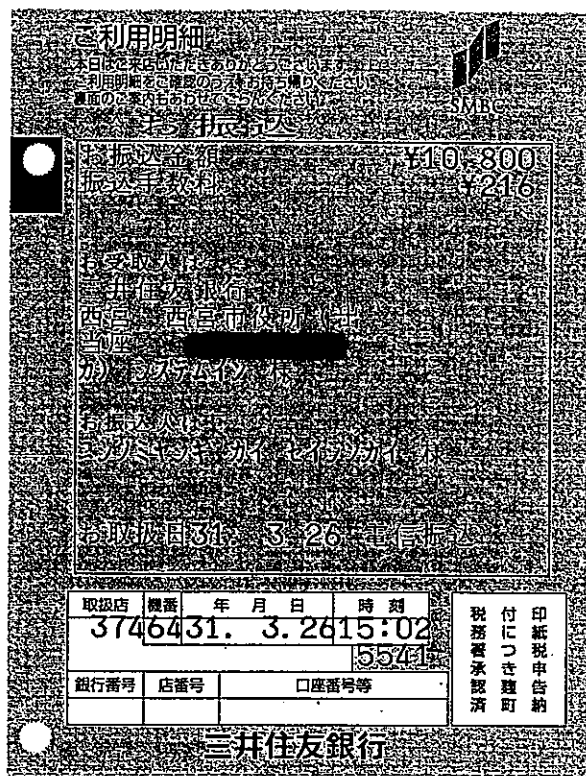

※各自負担額 (10,800+216) ÷10=1,101 (円)

なお、原版は、田中正剛の報告書に添付

- ※ 重ねないで4隅をのりづけし、必要記載事項を消さないように注意してください。
- ※ この用紙に貼りきれない場合は、2枚目以降、別紙(白紙等)を使用することも可とします。
- ※ 領収書の横に領収書番号を記入してください。
- ※ 整理番号欄は、必要に応じて適宜使用してください。

(様式7)

領 収 書 等 貼 付 用 紙

整理番号	4
項 目 ※該当する項目 一つに☑する	<input type="checkbox"/> 1:調査研究費 <input type="checkbox"/> 2:研修・会議費 <input type="checkbox"/> 3:広報・広聴費 <input type="checkbox"/> 4:資料購入費 <input type="checkbox"/> 5:交通・通信費 <input type="checkbox"/> 6:人件費 <input checked="" type="checkbox"/> 7:事務費 <input type="checkbox"/> 8:事務所費
備 考 (按分率等)	コピー用紙及びプリンターインク代 10名で負担 (3,416円を負担)
支出年月日	平成31年4月1日
<p>平成31年2月19日購入 プリンターインク 22,437円</p> <p>平成31年2月19日購入 コピー用紙 10,323円</p> <p>平成31年3月19日購入 プリンター廃インクボックス 1,404円</p> <p>合計34,164円を10名で負担 (1人当たり3,416円)</p> <p>※明細は別紙納品書のとおり</p>	

No 06216

領 収 証

平成 31 年 4 月 1 日

西宮市議会議員 上谷 幸美 様

3万以下	0
3~100万	200
100~200万	400
200~300万	600

年	月	日	金額	印
31	4	1	3416	

但し平成31年2,3月分
上記の金額正に領収致しました

<input checked="" type="checkbox"/> 現金
小切手
手形 /

ご請求額
¥3,416.-

タケウチ事務機株式会社

〒663-8113 西宮市甲子園口4丁目22番25号
電話西宮(0798)64-3366代
FAX:(0798)67-6345



※金額の訂正、係印のなきものは無効とします。

- ※ 重ねないで4隅をのりづけし、必要記載事項を消さないように注意してください。
- ※ この用紙に貼りきれない場合は、2枚目以降、別紙(白紙等)を使用することも可とします。
- ※ 領収書の横に領収書番号を記入してください。
- ※ 整理番号欄は、必要に応じて適宜使用してください。

お客様コードNo. [REDACTED]

納 品 書

伝票No. 3017-1

662-0918

2019 年 2 月 19 日

西宮市六湛寺町10-3
西宮市役所本庁舎議会議棟3F

タケウチ事務機株式会社

〒663-8113 西宮市甲子園口4丁目2番25号
電話西宮 (0798) 64-3366
FAX: (0798) 67-6345
FAXフリーダイヤル: 0120-126345

政新会

様

担当者: [REDACTED]

TEL 0798-35-3284

FAX 0798-22-7817

毎度ありがとうございます。下記の通り納品致しますので御査収下さい。

コード・商品名	数量	単位	単価	金額	備考
リコー マイペーパー A4 500枚×5冊	3	箱	2,280	6,840	
リコー マイペーパー A3 500枚×3冊	1	箱	2,719	2,719	
リコー SGカートリッジ GC41KH 黒	1	個	5,700	5,700	
リコー SGカートリッジ GC41CH シアン	1	個	5,025	5,025	
リコー SGカートリッジ GC41MH マゼンタ	1	個	5,025	5,025	

H31.2.19

合計 2,426
,,***,***,***
,,***,***,***

お客様コードNo. [REDACTED]

納 品 書

伝票No. 3017-2

662-0918

2019 年 2 月 19 日

西宮市六湛寺町10-3
西宮市役所本庁舎議会議棟3F

タケウチ事務機株式会社

〒663-8113 西宮市甲子園口4丁目2番25号
電話西宮 (0798) 64-3366
FAX: (0798) 67-6345
FAXフリーダイヤル: 0120-126345

政新会

様

担当者: [REDACTED]

TEL 0798-35-3284

FAX 0798-22-7817

毎度ありがとうございます。下記の通り納品致しますので御査収下さい。

コード・商品名	数量	単位	単価	金額	備考
リコー SGカートリッジ GC41YH イエロー	1	個	5,025	5,025	
消費税				2,426	

果税対象額

30,334 (消費税合計)

2,426)

H31.2.19

合計 2,426
32,760

お客様コードNo. [REDACTED]

納品書

伝票No. 3478

662-0918

2019年3月19日

西宮市六湛寺町10-3
西宮市役所本庁舎議会棟3F

タケウチ事務機株式会社
〒663-8113 西宮市甲子園口4丁目22番25号
電話西宮(0798)64-3366
FAX:(0798)67-6345
FAXフリーダイヤル:0120-126345

政新会



担当者: [REDACTED]

TEL 0798-35-3284 FAX 0798-22-7817

毎度ありがとうございます。下記の通り納品致しますので御査収下さい。

コード・商品名	数量	単位	単価	金額	備考
リコー SG磨インクボックス IC41	1	ケ	1,300	1,300	
消費税				104	
課税対象額	1,300 (消費税合計	104)	合計	1,404	

(様式7)

領 収 書 等 貼 付 用 紙

整理番号	5
項 目 ※該当する項目 一つに☑する	<input type="checkbox"/> 1:調査研究費 <input type="checkbox"/> 2:研修・会議費 <input type="checkbox"/> 3:広報・広聴費 <input type="checkbox"/> 4:資料購入費 <input type="checkbox"/> 5:交通・通信費 <input type="checkbox"/> 6:人件費 <input checked="" type="checkbox"/> 7:事務費 <input type="checkbox"/> 8:事務所費
備 考 (按分率等)	会派控室コピー機リース料 会派構成人数で負担
支出年月日	毎月振替日
4月分は9名で負担 $16,524 \div 9 = 1,836$ (1人当たり1,836円)	
5月分以降は10名で負担 $16,524 \div 10 = 1,652$ (1人当たり毎月1,652円)	
※負担額合計 $1,652 \times 11 + 1,836 = 20,008$ (円)	
※振替日 (通帳コピーを添付)	
平成30年4月3日	
平成30年5月7日	
平成30年6月4日	
平成30年7月3日	
平成30年8月3日	
平成30年9月3日	
平成30年10月3日	
平成30年11月5日	
平成30年12月3日	
平成31年1月4日	
平成31年2月4日	
平成31年3月4日	

- ※ 重ねないで4隅をのりづけし、必要記載事項を消さないように注意してください。
- ※ この用紙に貼りきれない場合は、2枚目以降、別紙(白紙等)を使用することも可とします。
- ※ 領収書の横に領収書番号を記入してください。
- ※ 整理番号欄は、必要に応じて適宜使用してください。

普通預金 (兼お借入明細)

4

年月日(和暦)	記号	お引出し金額(円)	お預入れ金額(円)	残高(円)
1				
2				
3				
4				
5				
6				
7				
8				
9	30--4--3 振替	*16,524	沖-7°ファイナ	
10				
11				
12				
13	30--5--7 振替	*16,524	沖-7°ファイナ	
14				
15				
16				
17	30--6--4 振替	*16,524	沖-7°ファイナ	
18				
19				
20	30--7--3 振替	*16,524	沖-7°ファイナ	
21				
22				
23				
24	30--8--3 振替	*16,524	沖-7°ファイナ	



普通預金 (兼お借入明細)

5

年月日(和暦)	記号	お引出し金額(円)	お預入れ金額(円)	残高(円)
1				
2				
3				
4				
5				
6	30--9--3	振替	*16,524	シャ-7°ファイナ
7				
8				
9				
10	30-10--3	振替	*16,524	シャ-7°ファイナ
11				
12				
13				
14				
16	30-11--5	振替	*16,524	シャ-7°ファイナ
17				
18				
19	30-12--3	振替	*16,524	シャ-7°ファイナ
20				
21				
22				
23				
24				



普通預金 (兼お借入明細)

6

年月日(和暦)	記号	お引出し金額(円)	お預入れ金額(円)	残高(円)
1				
2	31--1--4	振替	*16,524	沖-7°7ア付入
3				
4				
5	31--2--4	振替	*16,524	沖-7°7ア付入
6				
7				
8				
9	31--3--4	振替	*16,524	沖-7°7ア付入
10				
11				
12				
13				
14				
15				
16				
17				
18				
19				
20				
21				
22				
23				
24				



〒661-0044
西宮市山口町上山口4丁目5-12

上谷 幸美 様

御請求書

平成30年11月30日

〒663-8244
西宮市津門綾羽町2-11
株式会社 パレット
代表取締役 山下 洋

ご請求総金額 ¥3,432

西宮市山口町下山口5丁目3-7 賃料として上記金額を請求させていただきます。

交通費等請求項目	単価	回数	金額	備考
電気料金(低圧電力)	3,884	1/2	1,942	
電気料金(従量電灯A)	2,980	1/2	1,490	
合計			3,432	

いつもご利用いただきありがとうございます
電気ご使用量のお知らせ

吉岡政和 事務所 様

お客様番号	日程	所	番	号
供給地点特定番号	06	0234	7816	5030 4142 0000
30年11月分	ご使用期間 10月24日～ 11月25日			
ご契約内容	低圧電力 ご契約 2kW 力率 90%			

ご使用量	115kWh
計器番号	716
当月指示数	02933.4
前月指示数	02818.8
ご参考：前年同月ご使用量 (期間10/25～11/26) 221kWh 対前年同月比 -47.9%	

ご請求金額	3,884 円
電気料金はカード会社からの請求となります。	
お支払期限日 12月26日	
なお、カード会社の締切日と当社の検針日等の都合により、カード会社から2ヶ月分をまとめて請求する場合がありますのでご容赦ください。	

(内訳)	円	銭	(内訳)	円	銭
基本料金	2,116.80		再エネ促進課金	333.00	
力率修正額	-105.84		消費税等相当額(再掲)	287.00	
その他料金	1,483.50				
燃料費調整額	+57.50				

単価名称	月分	1kWhにつき
燃料費調整	当月分	+50銭
	翌月分	+63銭
再エネ促進課金	当月分	2円90銭

電気料金額 取済のお知らせ	
年 月 分	ご使用期間
契約種別	
ご使用量	振替日
領収金額	消費税等相当額 (再掲)
口座名義	
店舗	口座番号

検針日 11月26日 次回検針日 12月25日 検針員
関西電力株式会社 受託会社 関電サービス株式会社

お問合せ先の電話番号は裏面に掲載しております

いつもご利用いただきありがとうございます
電気ご使用量のお知らせ

吉岡政和事務所 様

お客様番号	日程	所	番	号
供給地点特定番号	06	0234	7816	5030 4141 0000
30年11月分	ご使用期間 10月24日～ 11月25日			
ご契約内容	従量電灯A			

ご使用量	125kWh
計器番号	020
当月指示数	19478.0
前月指示数	19353.4
前年同月のご使用実績がない場合や 前年同月にご契約変更等があった場合は前年同月のご使用量および対前年同月比は表示しておりません	

ご請求金額	2,980 円
電気料金はカード会社からの請求となります。	
お支払期限日 12月26日	
なお、カード会社の締切日と当社の検針日等の都合により、カード会社から2ヶ月分をまとめて請求する場合がありますのでご容赦ください。	

(内訳)	円	銭	(内訳)	円	銭
最低料金	334.82		再エネ促進課金	362.00	
1段料金	2,094.75		消費税等相当額(再掲)	220.00	
2段料金	126.65				
燃料費調整額	+62.53				

単価名称	月分	最初の1kWhに対して	1kWhをこえる1kWhにつき
燃料費調整	当月分	+7円53銭	+50銭
	翌月分	+9円48銭	+63銭
再エネ促進課金	当月分	43円50銭	2円90銭

電気料金額 取済のお知らせ	
年 月 分	ご使用期間
契約種別	
ご使用量	振替日
領収金額	消費税等相当額 (再掲)
口座名義	
店舗	口座番号

検針日 11月26日 次回検針日 12月25日 検針員
関西電力株式会社 受託会社 関電サービス株式会社

お問合せ先の電話番号は裏面に掲載しております

JAキャッシュサービス

ご利用明細票

毎度ありがとうございます。ご利用明細は下記の通りでございます。
 どうぞお確かめください。裏面の「ご案内」もあわせてご確認ください。

取引金融機関・店	取引金融機関・店	機番	通番
72130051	3028300	80	0113
取扱日		口座番号等	
31-01-08		***	
お取引内容	お振込み		
手数料	¥432	お取引金額	¥112,382
おつり	お取引後残高		
時刻	14:22		
お支払可能残高			

りそな銀行
 西宮支店
 普通
 カ)ハレット様

カミタニ ユミ様

*印*紙*税*申*告*納
 紙* * * * *
 *税*務*署*承*認*済



JAキャッシュサービス

ご利用明細票

毎度ありがとうございます。ご利用明細は下記の通りでございます。
 どうぞお確かめください。裏面の「ご案内」もあわせてご確認ください。

取引金融機関・店	取引金融機関・店	機番	通番
72130051	3028300	80	0113
取扱日		口座番号等	
31-01-08		***	
お取引内容	お振込み		
手数料	¥432	お取引金額	¥112,382
おつり	お取引後残高		
時刻	14:22		
お支払可能残高			

りそな銀行
 西宮支店
 普通
 カ)ハレット様

カミタニ ユミ様

*印*紙*税*申*告*納
 紙* * * * *
 *税*務*署*承*認*済

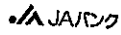

コピー重複のため抹消

請 求 書 H30年12月3日

株式会社ハロート様

西宮市山口町下山口5丁目3番4号

下記のとおり御請求申し上げます

株式会社  夕

税込合計金額 ¥224,765- 税率 % 消費税額等

月日	品名	数量	単価	金額(税抜・税込)	摘要
	1 家賃 H30.1月分			216000	
	2 水道代			8765	
	3 (H30.9.6~H30.11.2)				
	4				
	5				
	6				
	7				
	8				
	9				
	10				
	11				
	12				
	合 計			224765	

コクヨ U-322

JAキャッシュサービス

ご利用明細票

毎度ありがとうございます。ご利用明細は下記の通りでございます。
どうぞお確かめください。裏面の「ご案内」もあわせてご覧ください。

取引金融機関・店	取扱金融機関・店	機番	通番
72130051	3028300	80	0145
取扱日		口座番号等	
31-01-24		*****	
お取引内容	お振込み		
手数料	¥432	お取引金額	¥112,252
おつり	お取引後残高		
時刻	15:12	*****	
お支払可能残高			

りそな銀行
西宮支店
普通
カ)ハレット様

カミタニ ムミ様

*印*紙*税*申*告*納

*紙*税*電*承*認*済

31年 01月 25日 扱い

JAバンク

JAキャッシュサービス

ご利用明細票

毎度ありがとうございます。ご利用明細は下記の通りでございます。
どうぞお確かめください。裏面の「ご案内」もあわせてご覧ください。

取引金融機関・店	取扱金融機関・店	機番	通番
72130051	3028300	80	0145
取扱日		口座番号等	
31-01-24		*****	
お取引内容	お振込み		
手数料	¥432	お取引金額	¥112,252
おつり	お取引後残高		
時刻	15:12	*****	
お支払可能残高			

りそな銀行
西宮支店
普通
カ)ハレット様

カミタニ ムミ様

*印*紙*税*申*告*納

*紙*税*電*承*認*済

31年 01月 25日 扱い

JAバンク

コピー重複のため抹消

請求書 H31年 1月 8日



株式会社 パレット様 西宮市山崎町下山口5丁目3番4号

下記のとおり御請求申し上げます 株式会社 〇〇〇

税込合計金額 ¥ 216,000- 税率 % 消費税額等

月日	品名	数量	単価	金額 (税抜・税込)	摘要
1	家賃 2月分			216000	
2					
3					
4					
5					
6					
7					
8					
9					
10					
11					
12					
合計				216000	

コクヨ ウ-322

いつもご利用いただきありがとうございます

電気ご使用量のお知らせ

吉岡政和 事務所 様

お客さま番号	日程	所	番	号
供給地点特定番号	06	0234	7816	5030 4142 0000
30年12月分	ご使用期間 11月26日～12月24日			
ご契約内容	低圧電力 ご契約 2kW 力率 90%			

ご使用量 226kWh

計器番号 716
 当月指示数 03159.3
 前月指示数 02933.4

ご参考：前年同月ご使用量 (期間11/27～12/24)
 413kWh
 対前年同月比 -45.2%

ご請求金額 5,723 円

電気料金はカード会社からの請求となります。

お支払期限日 1月24日

なお、カード会社の締切日と当社の検針日等の都合により、カード会社から2ヶ月分をまとめて請求する場合がありますのでご容赦ください。

(内訳)	円	銭	(内訳)	円	銭
基本料金	2,116.80		再エネ促進賦課金	655.00	
力率修正額	-105.84		消費税等相当額(再掲)	423.00	
その他季料金	2,915.40				
燃料費調整額	+142.38				

単価名称	月分	1kWhにつき
燃料費調整	当月分	+63銭
	翌月分	+81銭
再エネ発電促進賦課金	当月分	2円90銭

電気料金領収済のお知らせ

年 月 分	ご使用期間
契約種別	
ご使用量	振替日
領収金額	消費税等相当額(再掲)
口座名義	
店舗	口座番号

検針日 12月25日 次回検針日 1月28日 検針員 []
 関西電力株式会社 受託会社 関電サービス株式会社

お問合せ先の電話番号は裏面に掲載しております

いつもご利用いただきありがとうございます

電気ご使用量のお知らせ

吉岡政和事務所 様

お客さま番号	日程	所	番	号
供給地点特定番号	06	0234	7816	5030 4141 0000
30年12月分	ご使用期間 11月26日～12月24日			
ご契約内容	従量電灯A			

ご使用量 117kWh

計器番号 020
 当月指示数 19594.5
 前月指示数 19478.0

前年同月のご使用実績がない場合や
 前年同月にご契約変更等があった場合は前年同月のご使用量および対前年同月比は表示していません

ご請求金額 2,782 円

電気料金はカード会社からの請求となります。

お支払期限日 1月24日

なお、カード会社の締切日と当社の検針日等の都合により、カード会社から2ヶ月分をまとめて請求する場合がありますのでご容赦ください。

(内訳)	円	銭	(内訳)	円	銭
最低料金	334.82		再エネ促進賦課金	339.00	
1段料金	2,034.90		消費税等相当額(再掲)	206.00	
燃料費調整額	+73.74				

単価名称	月分	最初の15kWhに対して	15kWhをこえる1kWhにつき
燃料費調整	当月分	+9円48銭	+63銭
	翌月分	+12円13銭	+81銭
再エネ発電促進賦課金	当月分	43円50銭	2円90銭

電気料金領収済のお知らせ

年 月 分	ご使用期間
契約種別	
ご使用量	振替日
領収金額	消費税等相当額(再掲)
口座名義	
店舗	口座番号

検針日 12月25日 次回検針日 1月28日 検針員 []
 関西電力株式会社 受託会社 関電サービス株式会社

お問合せ先の電話番号は裏面に掲載しております

JAキャッシュサービス

ご利用明細票

毎度ありがとうございます。ご利用明細は下記の通りでございます。
どうぞお確かめください。裏面の「ご案内」もあわせてご覧ください。

取引金融機関・店	取引金融機関・店	機番	通番
72130051	3028290	65	0026
取扱日	口座番号等		
31-03-02	***		
お取引内容	お振込み		
手数料	¥432	お取引金額	¥118,162
おつり	お取引後残高		
時刻	11:39		
お支払可能残高			

りそな銀行
西宮支店
普通
か)ハレット様

カミタニ ヨミ様

*印*紙*紙*中*台*納

*紙*紙*紙*紙*紙*紙

31年 03月 04日 扱い

JAバンク

JAキャッシュサービス

ご利用明細票

毎度ありがとうございます。ご利用明細は下記の通りでございます。
どうぞお確かめください。裏面の「ご案内」もあわせてご覧ください。

取引金融機関・店	取引金融機関・店	機番	通番
72130051	3028290	65	0026
取扱日	口座番号等		
31-03-02	***		
お取引内容	お振込み		
手数料	¥432	お取引金額	¥118,162
おつり	お取引後残高		
時刻	11:39		
お支払可能残高			

りそな銀行
西宮支店
普通
か)ハレット様

カミタニ ヨミ様

*印*紙*紙*中*台*納

*紙*紙*紙*紙*紙*紙

31年 03月 04日 扱い

JAバンク

コピー重複のため抹消

請求書 H31年2月14日

株式会社 ハレット 様

西宮市山口町下山口5丁目3番4号

株式会社 [Redacted]

下記のとおり御請求申し上げます

税込合計金額		税率	消費税額等		
¥230,165-		%			
月日	品名	数量	単価	金額 (税抜・税込)	摘要
1	家賃 3月分			216000	
2	水道代			8765	
3	(H30.11.3~H31.1.7)				
4	駐車場代			5400	
5					
6					
7	2月5日分の請求書と差し替え				
8	53165円お願致します。				
9					
10					
11					
12					
合 計				230165	

コクヨ U-322

いつもご利用いただきありがとうございます

電気ご使用量のお知らせ

吉岡政和 事務所様

お客様番号	日程	所	番	号
供給地点特定番号	06	0234	7816	5030 4142 0000
31年1月分	ご使用期間	12月25日～ 1月27日		
ご契約内容	低圧電力	ご契約 2KW 力率 90%		

ご使用量 318kWh

計器番号 716
 当月指示数 03476.9
 前月指示数 03159.3

ご参考：前年同月ご使用量（期間12/25～1/25）
 448kWh
 対前年同月比 -29%

ご請求金額 7,292 円

電気料金はカード会社からの請求となります。

お支払期限日 2月27日

なお、カード会社の締切日と当社の検針日等の都合により、カード会社から2ヶ月分をまとめて請求する場合がありますのでご容赦ください。

(内訳)	円	銭	(内訳)	円	銭
基本料金	2,116.80		再エネ促進課金	922.00	
力率修正額	-105.84		消費税等相当額(再掲)	540.00	
その他料金	4,102.20				
燃料費調整額	+257.58				

単価名称	月分	1kWhにつき	
燃料費調整	当月分	+81銭	
	翌月分	+96銭	
再エネ発電促進課金	当月分	2円90銭	

電気料金領収済のお知らせ

年月分	ご使用期間
契約種別	
ご使用量	振替日
領収金額	消費税等相当額(再掲)

口座名義 店舗 口座番号

検針日 1月28日 次回検針日 2月26日 検針員

関西電力株式会社 受託会社 関電サービス株式会社

お問合せ先の電話番号は裏面に掲載しております

いつもご利用いただきありがとうございます

電気ご使用量のお知らせ

吉岡政和事務所様

お客様番号	日程	所	番	号
供給地点特定番号	06	0234	7816	5030 4141 0000
31年1月分	ご使用期間	12月25日～ 1月27日		
ご契約内容	従量電灯A			

ご使用量 168kWh

計器番号 020
 当月指示数 19762.1
 前月指示数 19594.5

前年同月のご使用実績がない場合や
 前年同月にご契約変更等があった場合は前年同月のご使用量および対前年同月比は表示しておりません

ご請求金額 4,268 円

電気料金はカード会社からの請求となります。

お支払期限日 2月27日

なお、カード会社の締切日と当社の検針日等の都合により、カード会社から2ヶ月分をまとめて請求する場合がありますのでご容赦ください。

(内訳)	円	銭	(内訳)	円	銭
最低料金	334.82		再エネ促進課金	487.00	
1段料金	2,094.75		消費税等相当額(再掲)	316.00	
2段料金	1,215.84				
燃料費調整額	+136.08				

単価名称	月分	最初の16kWhに対して	16kWhをこえる1kWhにつき
燃料費調整	当月分	+12円15銭	+81銭
	翌月分	+14円34銭	+96銭
再エネ発電促進課金	当月分	43円50銭	2円90銭

電気料金領収済のお知らせ

年月分	ご使用期間
契約種別	
ご使用量	振替日
領収金額	消費税等相当額(再掲)

口座名義 店舗 口座番号

検針日 1月28日 次回検針日 2月26日 検針員

関西電力株式会社 受託会社 関電サービス株式会社

お問合せ先の電話番号は裏面に掲載しております

JAキャッシュサービス

ご利用明細票

毎度ありがとうございます。ご利用明細は下記の通りでございます。
どうぞお確かめください。裏面の「ご案内」もあわせてご覧ください。

取引金融機関・店	取扱金融機関・店	機番	通番
72130051	3028290	73	0153
取扱日	口座番号等		
31-03-26	***		
お取引内容	お振込み		
手数料	¥432	お取引金額	¥116,508
おつり	お取引後残高		
時刻	13:32		
お支払可能残高			

りそな銀行
西宮支店
普通
か)ハ・レット様

カミタニ ヲミ様

*印線枠印線納
印線****
*印線枠印線納



JAキャッシュサービス

ご利用明細票

毎度ありがとうございます。ご利用明細は下記の通りでございます。
どうぞお確かめください。裏面の「ご案内」もあわせてご覧ください。

取引金融機関・店	取扱金融機関・店	機番	通番
72130051	3028290	73	0153
取扱日	口座番号等		
31-03-26	***		
お取引内容	お振込み		
手数料	¥432	お取引金額	¥116,508
おつり	お取引後残高		
時刻	13:32		
お支払可能残高			

りそな銀行
西宮支店
普通
か)ハ・レット様

カミタニ ヲミ様

*印線枠印線納
印線****
*印線枠印線納



コピー重複のため抹消

〒651-1412
西宮市山口町下山口5丁目3番7号
上谷 幸美 山口事務所 御中

御請求書

平成31年3月18日

〒663-8244
西宮市津門綾羽町2-11
株式会社 パレンテ
代表取締役 山下 洋

ご請求総金額 ￥116,508

西宮市山口町下山口5丁目3-7 賃料として上記金額を請求させていただきます。

交通費等請求項目	単価	回数	金額	備考
平成31年4月分家賃	216,000	1/2	108,000	
電気料金(低圧電力)	9,133	1/2	4,566	
電気料金(従量電灯A)	7,883	1/2	3,942	
合計			116,508	

請求書 H31年3月4日



株式会社 ハレット様

西宮市山口町下山口5丁目3番4号

下記のとおり御請求申し上げます

株式会社 西宮

税込合計金額 ¥221,400- 税率 % 消費税額等

月日	品名	数量	単価	金額 (税抜・税込)	摘要
	1 家賃 4月分			216,000	
	2 駐車場代			5,400	
	3				
	4				
	5				
	6				
	7				
	8				
	9				
	10				
	11				
	12				
	合計			221,400	

コクヨ 9-322

家賃 216,000円 + 7,883円 + 9,133円 = 233,016円 ÷ 2 = 116,508円

いつもご利用いただきありがとうございます

電気ご使用量のお知らせ

吉岡政和事務所様

お客さま番号	日 所	番 号
供給地点特定番号	06 0234 7816 5030 4141 0000	
31年 2月分	ご使用期間	1月28日～ 2月25日
ご契約内容	従量電灯A	

ご使用量 291kWh

計器番号 020
 当月指示数 20053.3
 前月指示数 19762.1

前年同月のご使用実績がない場合や
 前年同月にご契約変更等があった場合は前年同月のご使用量および対前年同月比は表示しておりません

ご請求金額 7,883 円

電気料金はカード会社からの請求となります。

お支払期限日 3月26日

なお、カード会社の締切日と当社の検針日等の都合により、カード会社から2ヶ月分をまとめて請求する場合がありますのでご容赦ください。

(内訳)	円 銭	(内訳)	円 銭
最低料金	334.82	再エネ促進課金	843.00
1段料金	2,094.75	消費税等相当額(再掲)	583.00
2段料金	4,331.43		
燃料費調整額	+ 279.30		

単価名称	月分	最初の15kWhに対して	15kWhをこえる1kWhにつき
燃料費調整	当月分	+14円34銭	+96銭
	翌月分	+15円31銭	+1円02銭
再エネ促進課金	当月分	43円50銭	2円90銭

電気料金領取済のお知らせ

年 月 分	ご使用期間
契約種別	
ご使用量	振替日
領収金額	消費税等相当額(再掲)
口座名義	
店舗	口座番号

検針日 2月26日 次回検針日 3月27日 検針員
 関西電力株式会社 受託会社 関電サービス株式会社

お問合せ先の電話番号は裏面に掲載しております

いつもご利用いただきありがとうございます

電気ご使用量のお知らせ

吉岡政和事務所様

お客さま番号	日 所	番 号
供給地点特定番号	06 0234 7816 5030 4142 0000	
31年 2月分	ご使用期間	1月28日～ 2月25日
ご契約内容	低圧電力	
	ご契約 2kW 力率 90%	

ご使用量 425kWh

計器番号 716
 当月指示数 03901.5
 前月指示数 03476.9

ご参考：前年同月ご使用量(期間 1/26～ 2/25)
 492kWh
 対前年同月比 -13.6%

ご請求金額 9,133 円

電気料金はカード会社からの請求となります。

お支払期限日 3月26日

なお、カード会社の締切日と当社の検針日等の都合により、カード会社から2ヶ月分をまとめて請求する場合がありますのでご容赦ください。

(内訳)	円 銭	(内訳)	円 銭
基本料金	2,116.80	再エネ促進課金	1,232.00
力率修正額	- 105.84	消費税等相当額(再掲)	676.00
その他料金	5,482.50		
燃料費調整額	+ 408.00		

単価名称	月分	1kWhにつき
燃料費調整	当月分	+96銭
	翌月分	+1円02銭
再エネ促進課金	当月分	2円90銭

電気料金領取済のお知らせ

年 月 分	ご使用期間
契約種別	
ご使用量	振替日
領収金額	消費税等相当額(再掲)
口座名義	
店舗	口座番号

検針日 2月26日 次回検針日 3月27日 検針員
 関西電力株式会社 受託会社 関電サービス株式会社

お問合せ先の電話番号は裏面に掲載しております

(様式4)

事務所届
(平成30年度 政務活動費 充当分)

西宮市議会議長 様

会派名(議員名) 上谷 幸美 (自署)

下記の通り政務活動費を充当する事務所を届け出ます。

設 置 年 月 日	平成30年11月1日
事 務 所 名	下山口事務所
所 在 地	〒651-1412 西宮市山口町下山口5丁目3-7
事 務 所 電 話 番 号	078(903)0246
延 べ 床 面 積 (m ²)	約100m ²
来 客 用 駐 車 場 の 有 無	<input checked="" type="checkbox"/> 有 ・ 無
兼 用 の 有 無	有 () ・ <input checked="" type="checkbox"/> 無
事務所の賃借料の支払について	当月払い ・ <input checked="" type="checkbox"/> 翌月前払い ・ その他 ()

下記の点を確認し、口にチェックをいれてください。すべてにチェックのある場合のみ充当可能です。

- 自宅ではない
- 家族(同一世帯の者)の所有する事務所ではない
- 生計を一にする親族の所有する事務所(法人所有を含む)ではない

※ この届書は、収支報告書にあわせて毎回提出してください。
※ 充当する物件ごとに提出が必要です。またこの届書の内容は、収支報告書とあわせてすべて公開されます。