

# 将来の人口に関するアンケート調査

## 1. あなた自身やご家族の状況などについてうかがいます。

問1 あなたの性別は。(いずれかに○)

- |      |      |
|------|------|
| 1. 男 | 2. 女 |
|------|------|

問2 あなたの年齢は(平成27年6月1日時点)。(あてはまる番号1つに○)

- |           |           |           |           |
|-----------|-----------|-----------|-----------|
| 1. 20～24歳 | 2. 25～29歳 | 3. 30～34歳 | 4. 35～39歳 |
|-----------|-----------|-----------|-----------|

問3 どちらにお住まいでしょうか。

( ) 町・丁目

※●番●号までは不要です。例；六湛寺町 10 番 3 号⇒六湛寺町、鳴尾浜 1 丁目 ●番地⇒鳴尾浜 1 丁目

問4 同居している家族はいらっしゃいますか。(あてはまる番号すべてに○)

- |            |       |       |          |
|------------|-------|-------|----------|
| 1. 夫       | 2. 妻  | 3. 子供 | 4. 父     |
| 5. 母       | 6. 祖父 | 7. 祖母 | 8. 1人暮らし |
| 9. その他 ( ) |       |       |          |

問5 同居している家族の人数は何人ですか。ご自身を含めた人数を記入ください。

( )人

問6 お住まいの住宅種別は何でしょうか。(あてはまる番号1つに○)

- |                                 |                                  |
|---------------------------------|----------------------------------|
| 1. あなた・配偶者の持ち家(一戸建て)            | 2. あなた・配偶者の持ち家(マンション)            |
| 3. あなた・配偶者の親の <u>持ち家</u> (一戸建て) | 4. あなた・配偶者の親の <u>持ち家</u> (マンション) |
| 5. 民間の賃貸                        | 6. 公社・特優賃・UR都市機構の賃貸              |
| 7. 公営住宅(市・県営住宅)の賃貸              | 8. 社宅、公務員住宅                      |
| 9. その他 ( )                      |                                  |

問7 あなたはどのようなご職業ですか。(2つ以上にあてはまる場合は、主な収入を得ているものを1つだけ○をつけてください。)

- |                       |                    |
|-----------------------|--------------------|
| 1. 営業主・会社経営           | 2. 家業手伝い(農林漁業を含む)  |
| 3. 自由業(弁護士・開業医・個人教師等) | 4. 正社員・正職員などの常勤    |
| 5. 公務員                | 6. アルバイト・パート・派遣社員等 |
| 7. 専業主婦・主夫            | 8. 学生              |
| 9. 無職                 | 10. その他 ( )        |

【配偶者(パートナー)がいいらっしゃる方におたずねします。】

問 8 配偶者の方はどのようなご職業ですか。(2つ以上にあてはまる場合は、主な収入を得ているものを1つだけ○をつけてください。)

1. 営業主・会社経営	2. 家業手伝い(農林漁業を含む)
3. 自由業(弁護士・開業医・個人教師等)	4. 正社員・正職員などの常勤
5. 公務員	6. アルバイト・パート・派遣社員等
7. 専業主婦・主夫	8. 学生
9. 無職	10. その他( )

【すべての方におたずねします。】

問 9 あなたや配偶者(パートナー)の年収(税込み)はおよそどのくらいですか。(それぞれあてはまる番号を記入ください) 【独身の方はご自身のみをお答えください】

1. 0円	2. 1~100万円未満
3. 100~200万円未満	4. 200~400万円未満
5. 400~600万円未満	6. 600~800万円未満
7. 800~1000万円未満	8. 1000~1200万円未満
9. 1200~1500万円未満	10. 1500万円以上
11. わからない・答えたくない	

あなたご自身

配偶者(パートナー)

問 10 あなたや配偶者(パートナー)の出身地はどこですか。市町村レベルでお答えください。

【独身の方はご自身のみをお答えください】

あなたご自身

市・町  
・村

配偶者(パートナー)

市・町  
・村

## II あなたの結婚観についておたずねします。

(すでに結婚されている方も含めて全員お答えください)

問 11 結婚に対するイメージについておたずねします。(特にあてはまる番号3つまでに○)

1. 好きな人とずっと一緒にいられる	2. 精神的、経済的に安定する
3. 子供が持てる	4. 親から独立できる
5. 家事が楽になるなど、生活していくうえで便利になる	6. 親を喜ばすことができる
7. 時間やお金を自由に使えなくなる	8. 家事をするのが大変そう
9. 子育てをするのが大変そう	10. 他人と家庭を築くのは面倒そう
11. 相手の家族・親族との付き合いが面倒そう	12. 仕事に専念できなくなる
13. その他( )	14. わからない

問 12 あなたは、配偶者（パートナー）がいらっしゃいますか。（あてはまる番号1つに○）

- 1. 未婚（独身）
- 2. 未婚（同棲中）
- 3. 既婚・配偶者 有り （現在夫または妻がいる）
- 4. 既婚・配偶者 離死別 （夫または妻と離婚・死別して現在独身）

【問12で「1. 未婚（独身）」「2. 未婚（同棲中）」とお答えになった方に、おたずねします。】

問 12-1 あなたは結婚に対してどのようにお考えですか。（お考えに近い番号1つに○）

- 1. いずれ結婚するつもり ⇒ ( )歳くらいまでに
- 2. 結婚するつもりではいるが、結婚の条件が揃うか理想の結婚相手が見つかるまでは結婚しなくてもかまわない
- 3. 結婚するつもりはない
- 4. わからない

【問12-1で「1または2」とお答えになった方に、おたずねします。】

問 12-1-1 結婚するための条件はありますか。（あてはまる番号2つまでに○）

- 1. よい人に巡り合える
- 2. 結婚資金（挙式や新生活の準備のための費用）の目途がたつ（できる）
- 3. 収入など結婚生活のための経済的な基盤ができる
- 4. 住居の目途がたつ（確保できる）
- 5. 自分または相手の仕事が安定する
- 6. 親や周囲が同意する
- 7. 結婚しても仕事が継続できる
- 8. その他 ( )
- 9. 特にない

問 12-1-2 結婚される場合の居住地は、どのあたりで考えていますか。（あてはまる番号2つまでに○）

- 1. 西宮市内に住みたい ⇒ ( )町のあたり
- 2. 親の近くに住みたい ⇒ ( )市・町・村
- 3. 職場の近くに住みたい ⇒ ( )市・町・村
- 4. どこでもよい
- 5. その他 ( )
- 6. わからない

【問12で「2. 既婚・配偶者 有り」、「3. 既婚・配偶者 離死別」とお答えになった方に、おたずねします。】

問 12-2-1 何歳で結婚されましたか。数字でお答えください。

初婚( )歳

問 12-2-2 結婚を決めたきっかけは何でしょうか。（特にあてはまる番号2つまでに○）

- 1. 結婚資金（挙式や新生活の準備のための費用）ができた
- 2. 収入や住居など結婚生活のための経済的な基盤ができた
- 3. 自分または相手の仕事の事情
- 4. 早く一緒に暮らしたかった
- 5. 年齢的に適当な時期だと感じた
- 6. 早く子供がほしかった
- 7. 子供ができた
- 8. 友人や同世代の人たちの結婚に影響を受けた
- 9. 親や周囲のすすめ
- 10. その他 ( )

問 12-2-3 何歳ぐらいにまで第1子をもうけたいでしょうか。(お考えに近い番号1つに○)

1. すでに子供がいる ⇒ ( ) 歳で第1子をもうけた
2. ( ) 歳までには第1子をもうけたい
3. 子供をもつつもりはない
4. わからない・考えたことがない

【すべての方におたずねします。】

問 13 近年、さまざまところで婚活支援等が行われていますが、あなたは行政(西宮市)が婚活支援等を行うことに対してどのように思われますか。(お考えに近い番号1つに○)

1. 賛成(ぜひ進めてほしい)
2. あまり良いとは思わないが仕方がない
3. 反対(行政がしなくてもよい・すべきでない)
4. その他( )
5. わからない

【問13で、「1, 2, 4, 5」とお答えとなった方にお聞きします。】

問 14 行政(西宮市)が婚活支援等を行うとしたら、参加してみたいものがありますか。(ご結婚されている方はあったらよかったと思うものをお答えください)(あてはまる番号すべてに○)

1. 出会いの場の提供
2. ライフデザイン(就職、結婚や出産など)について考える機会の提供
3. コミュニケーション・スキル(異性とコミュニケーションをとりやすくてできる)講座
4. その他( )
5. 特にない

### Ⅲ あなたの子育て観についておたずねします。

(結婚されていない方やお子さんがいらっしゃる方も含めて全員お答えください)

問 15 あなたのご家庭にはお子さんがいますか。いる場合は人数とそれぞれのお子さんの年齢を記入ください。(いずれかに○)

1. いない
2. いる ⇒ ( ) 人 ⇒ ( ) 歳、 ( ) 歳、 ( ) 歳  
( ) 歳、 ( ) 歳、 ( ) 歳

問 16 今後、さらに望まれているお子さんの人数は何人ですか。(あてはまる番号1つに○)

1. 0人
2. 1人
3. 2人
4. 3人
5. 4人
6. 5人以上( )人

問 17 あなたにとって理想または希望する子供の人数は何人ですか。(あてはまる番号1つに○)

1. 1人
2. 2人
3. 3人
4. 4人
5. 5人以上( )人
6. 子供はもたない

【（問 17）の理想（希望）の子供の数 > （問 15）の現在のお子さんの数  
+（問 16）今後の望まれている子供数】

の方に、お尋ねします。】

問 18 持つつもりの子供の数が理想とする子供の数より少ない原因だと思われるものはありますか。  
（あてはまる番号3つまでに○）

- |                             |                       |
|-----------------------------|-----------------------|
| 1. 収入に対する不安                 | 2. 自分や配偶者の仕事の事情       |
| 3. 家事・育児の協力者がいない            | 4. 保育所など子供の預け先がない     |
| 5. 今いる子供に手がかかる              | 6. 年齢や健康上の理由          |
| 7. 今の住まいが手狭である              | 8. 子供がのびのび育つ環境ではない    |
| 9. 自分や夫婦の生活を大事にしたい          | 10. 産休・育休が取れない        |
| 11. 信頼できる医療機関(産婦人科、小児科等)がない | 12. 不妊治療に対する経済的支援が少ない |
| 13. 妊娠・出産に関する支援が少ない         | 14. その他（ ）            |

【すべての方におたずねします。】

問 19 『女性の年齢が高くなるほど、流産、死産のほか、妊娠に伴う産科合併症として女性や子供の健康を害するリスクが高くなる傾向があったり、不妊治療を行ったとしても出産に至る確率が下がること』が明らかになっていますが、あなたはそのことを知っていますか。  
（いずれかに○）

- |          |         |
|----------|---------|
| 1. 知っている | 2. 知らない |
|----------|---------|

問 20 不妊について不安や悩みがありますか。（あてはまる番号1つに○）

- |                               |
|-------------------------------|
| 1. 子供ができないことを心配したことはない        |
| 2. 過去に子供ができないのではないかと心配したことがある |
| 3. 現在、子供ができないのではないかと心配している    |
| 4. その他（ ）                     |

【問 20 で「2. 過去に子供ができないのではないかと心配したことがある」、「3. 現在、子供ができないのではないかと心配している」とお答えになった方に、おたずねします。】

問 20-1 不妊治療の経験はありますか。（あてはまる番号1つに○）

- |                            |
|----------------------------|
| 1. 心配はしたが、特に医療機関にかかったことはない |
| 2. 過去に検査や治療を受けたことがある       |
| 3. 現在、検査や治療を受けている          |
| 4. その他（ ）                  |



**【西宮市で子育てをされている方・されてきた方に、おたずねします。】**

問 21 子育てにおいて西宮市の魅力は何だと思われますか。(あてはまる番号すべてに○)

1. 子供の遊び場が多い	2. 犯罪が少ない
3. 子供の医療が充実している	4. 学校教育がよい
5. 習いごとをさせやすい	6. 芸術文化にふれる機会が多い
7. 子育てに理解のある人が多い	8. 気軽に相談できる場所が多い
9. 民間の子育て支援サービスが充実 (例えば: )	10. 行政の子育て支援サービスが充実 (例えば: )
11. 親・親族が近くに住んでいる	12. 子供を連れて買い物しやすい
13. 子供を連れて外出しやすい	14. 親子で利用できる施設が多い
15. その他 ( )	16. 特になし

問 22 あなたのお子さんの手助けをあなたや配偶者(パートナー)の親や親族にお願いすることができますか。(あてはまる番号1つに○)

1. 気軽に頼める・頼みやすい	2. いざという時は頼める
3. 頼みづらい・頼めない	

**【お子さんのいる方におたずねします。】**

問 23 あなたの家庭では、日ごろ家事や育児にどのくらい時間を費やしていますか。夫・妻それぞれあてはまる時間をご記入ください。

	平日		休日	
	夫	妻	夫	妻
<b>家事に費やす時間</b> (炊事、掃除、洗濯、ごみだしなど)	約 分	約 分	約 分	約 分
<b>育児に費やす時間</b> (子供の世話にかかる時間)	約 分	約 分	約 分	約 分

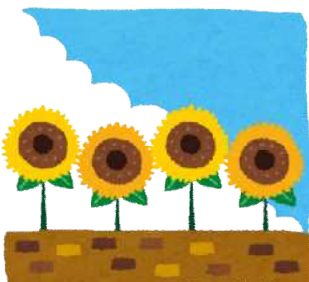

## IV. 西宮での居住についてうかがいます。

問 24 あなたは、現在お住まいになっている地区を住みよいところだと思いますか。(あてはまる番号1つに○)

- |                  |                 |
|------------------|-----------------|
| 1. かなり住みよい       | 2. どちらかといえば住みよい |
| 3. どちらかといえば住みにくい | 4. かなり住みにくい     |
| 5. わからない         |                 |

問 25 あなたは、市内で、通算何年暮らしていますか(以前に転出して戻られた場合は、前に住んでいた年数も含めてお答えください)。(あてはまる番号1つに○)

- |              |               |               |
|--------------|---------------|---------------|
| 1. 1年未満      | 2. 1年以上3年未満   | 3. 3年以上5年未満   |
| 4. 5年以上10年未満 | 5. 10年以上20年未満 | 6. 20年以上30年未満 |
| 7. 30年以上     |               |               |

問 26 あなたが、現在のところに住むことになったきっかけは何でしょうか。(あてはまる番号1つに○)

- |                 |             |             |
|-----------------|-------------|-------------|
| 1. 生まれた時から住んでいる | 2. 親との同居・近居 | 3. 入学・進学    |
| 4. 就職・転職・転勤     | 5. 結婚・離婚    | 6. 子供の出生・成長 |
| 7. その他( )       |             |             |

問 27 あなたは、引越し経験(市内での転居を含めます)がありますか。もしあればどの地域から引越してきましたか。(いずれかに○)

- |       |                                      |
|-------|--------------------------------------|
| 1. なし | 2. あり ⇒どこから転居してきましたか ( ) 市・区<br>・町・村 |
|-------|--------------------------------------|

【問 27 で「2. あり」と答えた方におたずねします。】

問 27-1 あなたが、居住地として現在のところを選ばれた理由は何でしょうか。◀(主なもの3つまでに○)

- |                        |                           |
|------------------------|---------------------------|
| 1. 以前住んでいたところ・家族が住んでいる | 2. 地域イメージが良い              |
| 3. 豊かな自然環境に恵まれている      | 4. 緑豊かな美しい景観のまちなみ         |
| 5. 生活環境(まちの清潔さ)が良い     | 6. 交通が便利                  |
| 7. 通勤・通学に便利            | 8. 医療機関が近くに多い             |
| 9. 買い物など日常生活に便利        | 10. 気に入った物件があった           |
| 11. 物価や住居費が安い          | 12. 子育て環境が良い(公園や遊び場が多いなど) |
| 13. 学校などの教育環境が良い       | 14. 災害に強く安全で安心して暮らせる      |
| 15. 福祉施設・サービスが充実している   | 16. 集会所などのコミュニティ施設が充実している |
| 17. 文化・スポーツ施設が充実している   | 18. その他( )                |
| 19. 特に理由はない            |                           |

【すべての方におたずねします。】

問 28 あなたは、今のお住まいに住み続けたいと思いますか。(あてはまる番号 1 つに○)

- |                  |            |
|------------------|------------|
| 1. 今の場所に住み続けたい   | 2. 住み替えたい  |
| 3. すでに住み替えの予定がある | 4. その他 ( ) |

【問 28 で、「住み替えたい・住み替えの予定」と答えた方におたずねします。】

→問 28-1 住み替えの予定・計画はどの時期ですか。(あてはまる番号 1 つに○)

- |                     |                        |
|---------------------|------------------------|
| 1. すぐにでも (半年程度のうちに) | 2. 1～2 年以内             |
| 3. 3～5 年以内          | 4. 6 年以上               |
| 5. 時期は未定だが子供が生まれたら  | 6. 時期は未定だが子供が小学校に入るまでに |

→問 28-2 住み替えの理由は何でしょうか。(主なもの 3 つまでに○)

- |                             |                            |
|-----------------------------|----------------------------|
| 1. 自分の仕事の事情                 | 2. 家族の仕事の事情                |
| 3. 自分の進学・通学                 | 4. 家族の進学・通学                |
| 5. 親からの独立 (ひとり暮らしなど)        | 6. 結婚                      |
| 7. 親や子供との同居・近居              | 8. 子供が生まれた・増えたため           |
| 9. 住宅の問題 (居住費や家賃が高かった)      | 10. 住宅の問題 (家族が増えるなど手狭になった) |
| 11. 住環境 (騒音、治安、まちなかのきれいさなど) | 12. 住宅の新規購入                |
| 13. 通勤・通学が不便                | 14. 買い物など日常生活が不便           |
| 15. 子育て環境がよくない              | 16. 子育てサービスが利用しづらい         |
| 17. 教育環境が整っていない             | 18. 防犯・防災に不安がある            |
| 19. 知人・友人が近くにいない            | 20. その他 ( )                |

→問 28-3 住み替えの際に重視する点は何でしょうか。(主なもの 3 つまでに○)

- |                    |                          |
|--------------------|--------------------------|
| 1. 家賃、住宅・土地の価格の適当さ | 2. 家の広さ間取り、日当たりのよさなどの環境  |
| 3. 最寄り駅までの近さ       | 4. 職場や自分の学校への近さ          |
| 5. 親の家との近さ         | 6. 買い物など日常生活の便利さ         |
| 7. 保育所・幼稚園・学校への近さ  | 8. 地域の教育環境のよさ (小・中学校の評判) |
| 9. 子育て環境のよさ        | 10. 保育サービスの利用のしやすさ       |
| 11. 充実した医療機関       | 12. 地域コミュニティが親密          |
| 13. 地域のイメージのよさ     | 14. 豊かな自然環境              |
| 15. 地域の治安のよさ       | 16. 土地勘がある               |
| 17. その他 ( )        |                          |

→問 28-4 住み替え先はどの地域を希望しますか。(あてはまる番号 1 つに○)

- |                    |                   |
|--------------------|-------------------|
| 1. 現在の居住と同じ地域 (校区) | 2. 市内 ⇒ ( ) 町のあたり |
| 3. 市外 ⇒ ( ) 市・区・町  | 4. 特に決めていない       |

【問 28-4 で、「市外」と答えた方におたずねします。】

→問 28-4-1 市外を希望される理由は何でしょうか。(あてはまる番号すべてに○)

- |                       |                          |
|-----------------------|--------------------------|
| 1. 本人や家族の仕事の事情        | 2. 子供の通学・進学先に近くなるように     |
| 3. 小・中学校の学力や学習内容を求めて  | 4. 保育所・幼稚園の入りやすさ・利用のしやすさ |
| 5. 転居世帯への住宅補助がある地域を検討 | 6. 親との同居・近居のため           |
| 7. 今より広い住宅に住むため       | 8. その他 ( )               |

アンケートは以上です。ご協力ありがとうございました。

同封した返信用封筒に入れて、8月 11 日(火曜日)までにポストにご投函ください。

(切手は不要です。また、お名前・ご住所をご記入いただく必要はありません。)