



2024

# 西宮

## 生活ガイドブック

西宮市 × 株式会社サイネックス

西宮ガイド

エリアマップ

相談・支援

届出・手続き

証明書

庁舎・窓口案内

生活ガイド

# 災害時の情報発信



複数使えるようにしておくことで安心です！



## 西宮市ホームページ

防災・災害情報を確認することができます。

URL <https://www.nishi.or.jp/>



## にしのみや防災ネット

事前登録必要



登録すると、気象情報や市からの緊急情報(避難情報や避難所の開設など)が自動的に届きます。

登録方法 [nishinomiya@bosai.net](mailto:nishinomiya@bosai.net)

右の二次元コードを読み取るか、上記メールアドレスを直接入力し空メールを送り返信メールに記載されている手順に従って登録してください。



## 災害時専用電話

地震・津波・洪水及び土砂災害等により発生した災害に関する通報はこちらへ。

☎ **0798-35-3456**

## 緊急通報メール(エリアメール)

登録不要

緊急情報が緊急通報メールに対応した携帯電話に配信されます。  
※設定が必要な場合もありますので、詳しくは携帯電話会社各社にお問い合わせください。

## SNS

X (旧Twitter)



アカウント名  
[nishinomiya\\_shi](#)

Facebook



ページ名  
西宮市役所

LINE



アカウント名 西宮市  
ID [@miyakko](#)

## テレビのdボタン

気象情報や災害情報を確認することができます。

ch サンテレビ 3ch など

## 緊急告知ラジオ(さく5FM78.7MHz)

緊急時には自動で電源が入り、防災スピーカー(防災行政無線)と同じ内容を最大音量で聞くことができます。

緊急告知ラジオ▶



販売場所 市内各所 ※詳しくは市のホームページでご確認ください

# 急患



※意識がないまたはもうろうとしている、多量の出血があるなど明らかに重症と思われる場合は送わず「119番」へ。

## 健康医療相談ハローにしのみや

通話料無料 ハローにしのみや

☎ **0120-86-2438**

受付時間

24時間 年中無休

「応急手当はどうすれば良いか」「子どもが夜中に熱を出したがどうしたら良いか」「どこの医療機関に行ったら良いか」など電話で相談できます。

## 西宮市応急診療所(内科・小児科)

☎ **0798-32-0021**

西宮市池田町13-3

受付時間

・月曜～金曜…20:30～23:15  
・土曜…17:00～23:15  
・日曜・祝日・年末年始…  
9:00～13:45, 17:00～23:15

かかりつけ医につなぐための応急的な処置をする診療所です。



## 西宮歯科総合福祉センター(歯科)

☎ **0798-41-2031**

西宮市甲子園洲島町3-8

受付時間

・日曜・祝日…9:30～12:00  
・年末年始…9:30～11:30

休日や年末年始に応急的な処置をする歯科診療所です。



## 阪神北広域子ども急病センター(小児科)

受付 ☎ **072-770-9988**

相談 ☎ **072-770-9981**

受付時間 0:00～翌朝6:30

伊丹市昆陽池2丁目10

深夜0時以降に小児科診療と電話相談がご利用いただけます。市内の医療機関で受診できない場合などにご利用ください。



## 尼崎健康医療財団休日夜間急病診療所(耳鼻咽喉科・眼科)

☎ **06-6436-8701**

尼崎市水堂町3丁目15-20

受付時間

・土曜…18:00～20:30  
(耳鼻咽喉科のみ)  
・日曜・祝日…9:00～16:00  
・年末年始…9:00～翌朝5:30

休日や年末年始にご利用いただける耳鼻咽喉科、眼科の診療所です。



# ごあいさつ



西宮市は、交通の利便性が高く、豊かな自然や良好な住環境を有する文教住宅都市として発展してきました。近年では文化施設や大型商業施設による賑わいもあり、これらの多彩な魅力は、市内外から「関西で住みたいまち」との高い評価をいただいています。

このような本市の持つ魅力に、さらに磨きをかけるとともに、少子高齢化社会への対応や安全で安心して暮らせる地域社会を築いていくために、市民の皆さまと知恵を出し合い、合理的で効率的な政策を進めてまいります。

この西宮生活ガイドブックは、本市の観光や歴史、文化などの紹介のほか、市役所での手続きや公共施設の利用案内、医療情報など暮らしの情報をまとめたものです。

(株)サイネックスと協働で制作し、制作にかかる経費の一部は市内の事業所や団体等からの広告収入により賄われています。

ご協力いただきました関係者の皆様に厚くお礼を申し上げるとともに、転入者の皆様には、日々の暮らしの中でご利用いただければ幸いです。

令和5年9月  
西宮市長 石井 登志郎

「西宮生活ガイドブック」に掲載の行政情報は、令和5年9月時点の情報を掲載しています。社会情勢の変動などにより内容が変更される場合がありますので、あらかじめご了承ください。また、掲載されているスポンサー広告は暮らしの情報としてご利用ください。広告内容については株式会社サイネックスにお尋ねください。

※掲載広告は、市がその内容を保証、または特定の事業者を推薦するものではありません

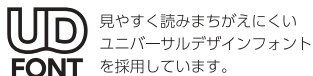

## 2 西宮ガイド

市のプロフィール／西宮のあゆみ／ピックアップ西宮／数字で見る文教住宅都市にのみや

## 8 エリアマップ

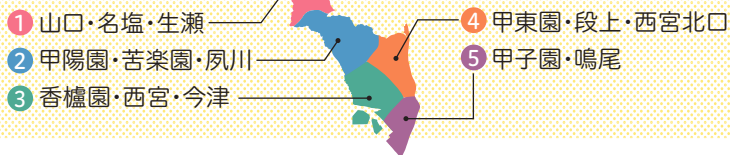

## 18 西宮市の情報をGET!

西宮市総合コールセンター／オンライン申請／ポータルサイト／SNS

## 19 相談・支援

市民生活相談／健康相談／消費生活／子育て／女性／高齢者の相談窓口／障害者あんしん相談窓口／外国人の生活相談／性的マイノリティ相談／DV／犯罪被害者支援／はたらく／生活に困ったとき／移動公衆便所の貸出し尿の収集／衛生害虫の相談／浄化槽の清掃・点検

## 28 届出・手続き

戸籍の届出／住民票の異動／印鑑登録／住民基本台帳カード／マイナンバーカード(個人番号カード)／上下水道／ペットに関すること／葬祭・墓地

## 33 証明書

証明書の発行窓口／便利なとりかた／住民票の写し・戸籍謄本・印鑑登録証明書など／税金関係の証明書／特別永住者証明書(カード)

## 38 庁舎・窓口案内

市役所本庁舎、支所・分室など／各課のご案内

## 44 生活ガイド

あなたのそばの医療機関／リフォームの基礎知識／葬儀の豆知識／専門家に相談!

西宮生活ガイドブック 令和5年9月発行

西宮市



株式会社  
サイネックス



株式会社サイネックス

〒543-0001  
大阪府大阪市天王寺区上本町5-3-15  
TEL:06-6766-3333(大代表)

株式会社サイネックス大阪支店

〒543-0001  
大阪府大阪市天王寺区上本町5-3-15  
TEL.06-6766-3350

■掲載している広告は令和5年9月時点の情報です。■無断で複写、転載することはお断りください。■QRコードは(株)デンソーウェブの登録商標です。

西宮市は、兵庫県の南東部、大阪と神戸両市のほぼ中間に位置し、南北に長い市域は北部の山地部と南部の平野部に分かれています。豊かな自然や恵まれた地理的条件、交通の利便性、数多くの教育・文化施設など、文教住宅都市としての優れた特性を有しているほか、甲子園球場のあるまちとしても有名です。

古くから門前町や宿場町として栄え、伝統産業である酒造は江戸時代に「宮水」が発見され、「灘の生一本」として全国に知られるようになりました。

平成7年には、阪神・淡路大震災により壊滅的な打撃を受けましたが、その後の懸命な復興により、今では人口が48万人を超えるなど、まちはこれまで以上の賑わいをみせています。

## 地形

**位置** 北緯 34°44'04" 東経 135°20'40" (市役所)  
**面積** 100.18km<sup>2</sup> 東西 14.3km 南北 19.1km

## 人口・世帯数

(令和5年9月現在)

**総人口** 483,781人  
男性 224,639人 女性 259,142人  
**世帯数** 220,336世帯

## 市のシンボル



### 市章

「西」をてん書で真ん中に表示、「宮」をカタカナの「ヤ」3つで組み合わせ「西」を囲んで表しています。大正15年4月制定



### 市旗

白地に赤と緑で「に」をデザイン。赤が太陽と幸せ、緑が六甲の自然で「緑と幸せのまち」を象徴しています。昭和45年11月制定

## 市の魅力をエリアごとにご紹介!



### 山口・名塩・生瀬

P.8~9

四季折々の自然の移ろいと  
伝統薫るまち

### 甲東園・段上・西宮北口

P.14~15

日本屈指の文教地区

### 甲陽園・苦楽園・夙川

P.10~11

花と緑あふれる  
和と洋が融合するまち

### 甲子園・鳴尾

P.16~17

球音はじける  
人と鳥の憩うまち

### 香櫨園・西宮・今津

P.12~13

日本酒の薫りたつまち

西宮市内を  
ぐる〜り  
巡っちゃお!



### 市花 さくら

市制40周年記念に市民から公募。夙川公園や満池谷など、さくらの名所が市内に多いことなどから選ばれました。昭和40年3月制定



### 市の木 くすのき

市民と市が一体となり緑化を進めていくためのシンボルとして、市民から公募しました。

昭和53年9月制定

# 西宮のあゆみ

大正  
昭和

- 14年 4月 ●西宮町が市制施行
- 15年 4月 ●市章を制定
- 2年 7月 ●阪神国道電車が開通
- 3年 9月 ●市立図書館が開館
- 10月 ●旧市庁舎が開庁
- 8年 4月 ●今津村、芝村、大社村を合併
- 9年 7月 ●省線電車(現・JR)の吹田～須磨間が開通
- 12年 3月 ●夙川公園が竣工
- 5月 ●西宮球場が開場
- 16年 2月 ●甲東村を合併
- 17年 5月 ●瓦木村を合併
- 26年 4月 ●鳴尾村・山口村・塩瀬村を合併
- 33年 9月 ●上ヶ原が全国で2番目の文教地区に指定
- 36年 9月 ●アメリカのスポークン市と姉妹都市提携
- 37年 1月 ●安全都市を宣言
- 38年 11月 ●文教住宅都市を宣言
- 45年 11月 ●市民憲章と市旗を制定
- 46年 2月 ●現市庁舎が開庁
- 47年 11月 ●西宮市大谷記念美術館が開館
- 48年 9月 ●第1回にのみや市民祭りを開催
- 52年 5月 ●ブラジルのロンドリーナ市と友好協力都市提携
- 53年 11月 ●甲子園浜の干潟が鳥獣保護区に指定
- 56年 10月 ●鹿児島県南瀬市(現奄美市)と友好都市提携
- 57年 7月 ●北山緑化植物園がオープン
- 58年 12月 ●平和非核都市を宣言
- 60年 7月 ●中国の紹興市と友好都市提携
- 61年 11月 ●国鉄(現・JR)西宮名塩駅が開業

平成

- 3年 3月 ●高知県梶原町と友好都市提携
- 4年 4月 ●フランスのロット・エ・ガロンヌ県およびアジャン市と友好都市提携
- 7年 1月 ●阪神・淡路大震災が発生
- 10年 3月 ●「西宮コミュニティ放送(現・さくらFM株式会社)」が開局
- 11年 5月 ●西宮市貝類館が開館
- 13年 4月 ●アクタ西宮が開業
- 15年 12月 ●環境学習都市を宣言
- 19年 3月 ●JRさくら夙川駅が開業
- 4月 ●中核市に移行
- 21年 3月 ●阪神なんば線が開業
- 4月 ●さくらやまなみバスが運行開始
- 25年 10月 ●西宮市清酒の普及の促進に関する条例施行
- 27年 9月 ●こども未来センターが開所
- 2年 4月 ●市内初の小中一貫校、西宮市立総合教育センター附属西宮浜義務教育学校開校
- 新型コロナウイルス感染症対策として緊急事態宣言が発令される
- 6月 ●「伊丹・灘の銘醸地」が日本遺産に認定
- 3年 1月 ●今津の「六角堂」が県の景観形成重要建造物に指定
- 4月 ●市の防災・危機管理の中枢拠点となる市役所第二庁舎(危機管理センター)が開庁

令和



詳しくは、HPをご確認ください



阪神間モダニズムを感じさせる旧市庁舎(昭和3年頃)



平成7年1月、阪神・淡路大震災が発生



令和2年4月、新型コロナウイルス感染症対策として緊急事態宣言が発令される



令和2年6月、「灘の生一本」「伊丹諸白」を含むストーリーが日本遺産に認定



令和3年1月、今津の「六角堂」が県の景観形成重要建造物に指定



令和3年4月、市役所第二庁舎(危機管理センター)が開庁

## 相続・贈与のことで困っていませんか?

- 相続
- 贈与
- 税務相談
- 独立開業
- 会社設立
- 会計入力

## 細見会計事務所



近畿税理士会会員  
税理士 細見秀樹

お気軽にご相談下さい

〒663-8113 西宮市甲子園口2丁目9番2号  
米田ビル203 (JR甲子園口から徒歩3分)

TEL (0798) 66-3400  
FAX (0798) 66-3410

<https://www.hosomi-office.com>

## 学校法人 津門学園 とばとようちえん

のびやかに生活を楽しむ中で

1. 友達と遊ぶ楽しさを味わう。
1. 社会性を身につける。
1. 創造する喜びを感じる。

園長  
高田 朋子



西宮市津門西口町5-9  
☎0798-22-2101

## やっぱり、わが家が一番いいね

住み慣れたわが家で、生活するためのお手伝い。

訪問介護  
こすもす  
☎ 0798-36-9521

今、抱えている不安を一緒に考えます。

居宅介護支援  
はなみずき  
☎ 0798-36-7253

阪神中高年企業組合  
西宮市浜町 15-10 ☎0798-36-6574 (代表)



# ピックアップ西宮

西宮ならではのちょっぴり自慢なことや四季の一部を紹介します。



PICK UP!

1

## 小学校連合体育大会 中学校連合体育大会

阪神甲子園球場で、市立小・中学校と市立西宮支援学校の児童生徒が集まり行われる連合体育大会。小連体は昭和32年(1957年)、中連体は昭和26年(1951年)から開催されており、宮っ子みんなの思い出。



PICK UP!

2

## 手漉きの卒業証書

名塩・東山台小学校の6年生は、地域の重要無形文化財「名塩雁皮紙」の特徴を生かした紙を漉いて、自分自身の卒業証書用紙としている。



PICK UP!

3

## 宮水学園



60歳以上の市民を対象に、地域社会づくりに取り組む力を培い、健康で生きがいのある生活を創造するための学習を支援する場として、教養や歴史・芸術・国際などさまざまな講座を実施。学習機会だけでなく、受講者の相互交流を深めるための機会も提供。



PICK UP!

4

## 西宮市 オリジナル植物

植物バイオテクノロジーを活用し、西宮市の環境に合った植物の研究・開発を行い誕生させた植物。「エンジェルズ・イヤリング」や「ゆめむらさき」、市民投票で愛称を決定した「今津紅寒桜」など品種は多数。



PICK UP!

5

## アスレチック・リエゾン・西宮



市ゆかりのアスリートやスポーツ団体などがメンバーとなり、スポーツを通じたまちづくりを進める異競技連携組織。体験教室などの事業を実施。会長是北京五輪陸上男子4×100mリレー銀メダリストの朝原宣治さん。



PICK UP!

6

## 地域情報誌 『宮っ子』

昭和54年(1979年)10月に創刊されて以来、企画から発行までの全てを市民のボランティアで行っている、西宮コミュニティ協会発行の地域情報誌。地域で活躍する人や注目の出来事など、地域に密着した情報を掲載。



PICK UP!

7

## 小・中学校給食

おいしい!



西宮の学校給食の歴史は古く、昭和35年(1960年)から全市小・中学校で「主食・牛乳(当時は脱脂粉乳または混合乳)・おかず」の完全給食を実施している。現在も全校で自校調理を行い、毎日温かい給食を食べることができる。



PICK UP!

8

## 西宮湯川記念事業

湯川秀樹博士が苦楽園在住時に、日本人初のノーベル賞受賞の対象となった「中間子論」を提唱したことになみ、科学セミナーやこども科学教室、若手理論物理研究者の登竜門とされる「西宮湯川記念賞」の贈呈などを実施。



spring  
**春**



西宮人形劇まつり



夙川の桜

summer  
**夏**



平和灯ろう流し



イタリア・ボローニャ国際絵本原画展

autumn  
**秋**



船坂マルシェ&ふれあい広場



にしのみや市民祭り

winter  
**冬**



西宮蔵開



開門神事福男選び

**水漏れ・つまり・故障から雨漏りまで**  
出張費無料 見積無料 漏水調査無料  
※水道局より指摘があった場合もお電話下さい

**水道トラブルの基本料金表**

- トイレのトラブル ¥1,100~(税込)
- お風呂のトラブル ¥1,000~(税込)
- 洗面所のトラブル ¥1,000~(税込)
- キッチン廻りのトラブル ¥1,000~(税込)
- その他修理、工事、リフォーム格安にてお見積りします。

**施工実績** 警察庁、日本郵便自衛隊、関西電力、市民病院 TSUTAYA、エイブル、マクナルド NTT、他多数

西宮生活ガイドブック  
特別値引き!  
**3,000円引!**  
(作業料含5,000円以上より)

**365日・24時間受付**  
プロの職人が多数在籍

**暮らしのQちゃん** (SOUKEN)  
お電話一本でお伺い致します。  
**0120 FreeDial 0120-491-600**

西宮支部/西宮市南昭和町7-28 尼崎支部/尼崎市武庫之荘4-2-15  
宝塚支部/宝塚市南ひばりヶ丘3-7-46 豊中支部/豊中市長興寺南4-8-16  
本社/吹田市垂水町3-4-27

**Life Support HIKARI**  
ライフサポート光  
福祉用具レンタル・販売・住宅改修

介護保険事業所番号 2870904972



福祉用具のことなら **0798-44-1020**

有限会社サカモト光 西宮市里中町2丁目2番9番  
エミメント多田1F

障がい者向けデイサービス(生活介護)

**ラッポラ**

無農薬米ランチ おでかけ大好き!



うちの子がのんびりと過ごせる  
ところないかなー?  
まずはご相談ください

**0798-65-5282**  
(ケアチーム サフラン内)  
西宮市高木西町 23-5-1  
<https://careteamsaffron.com>



西宮市の  
魅力に迫る!

# 数字で見る文教住宅

都会的な便利さと、豊かな自然、文化と歴史をあわせもつ街。



## 大学・短大



# 10校

大学6校  
短大4校



## 公民館

定期使用登録グループ数

502グループ 7,526人

# 24館

- 1位 体操・健康
- 2位 合唱
- 3位 合奏・軽音楽／絵画・洋画
- 4位 ヨガ
- 5位 書道



## 図書館

# 4拠点館

貸出冊数

# 7分室

3,311,639冊



## 博物館

# 8館



博物館法に規定する登録博物館・博物館相当施設の数

## 文化財

# 155件

国指定、国登録、県指定、市指定の合計数





# 都市にしのみや

その魅力を紐解く、いろんな数字を集めてみました。



## 自治会 458 団体

市民館・  
共同利用施設 **22館と10箇所**

鉄道駅 (JR・阪神電鉄・阪急電鉄)

乗降者数 **23 駅 89,815千人**

## 姉妹・友好都市 7 都市

- アメリカ** スポーケン市
- ブラジル** ロンドリーナ市
- フランス** ロットエガロンヌ県及びアジャン市
- 中国** 紹興市
- 国内** 鹿児島県奄美市、高知県高岡郡梶原町

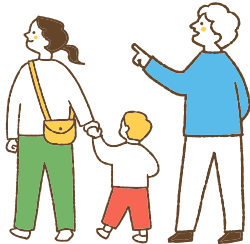

## ホール・ ギャラリー

# 9つ

社会福祉法人 兼誠福祉会  
特別養護老人ホーム

### メヌエット

特別養護老人ホーム	中短期的な生活施設 (個室型)	メヌエット 100床 メヌエット東館 70床
併設 ショートステイ	短期入所生活介護 (個室型)	メヌエット 20床 メヌエット東館 15床
デイサービス	通所介護	メヌエット東館 35名
グループホーム	認知症対応型共同生活介護 (個室型)	メヌエット東館 18床
居宅介護支援事業所	ケアプランセンター	メヌエット東館 1か所

**メヌエット** 兵庫県西宮市浜崎町4-28 ☎0798-32-0600  
**メヌエット東館** 兵庫県西宮市浜崎町4-33 ☎0798-38-2218

メヌエットとメヌエット東館は同敷地内にあります。  
 法人のホームページと動画は下記のURLと二次元コードで確認できます。  
<http://www.kensei-fukushikai-minuet.jp/>  
<https://www.youtube.com/watch?v=UZlBpsSoozVc> 動画  
 阪神電鉄本線【西宮駅】より 徒歩 8分  
 JR【西宮駅】・【さくら夙川駅】より 徒歩15分

社会福祉法人 兼誠福祉会  
 TEL:0798-32-0600 (受付時間:8:30~17:00)  
 〒662-0941 兵庫県西宮市浜崎町4番28号

学校法人 **西宮本校**  
**兵庫県自動車学校**  
 Hyogoken Driving School

西宮北口駅から **徒歩 5分**

西宮市深津町 4-30 TEL:0798-67-2200





やまぐち なじお なまぜ  
山口・名塩・生瀬

1 公智神社の秋祭り

山口の氏神で祭神は材木の神「久々能智神」の公智神社。毎年10月には山口町の各地域に古くからあるだんじりが勢揃いする秋祭りが行われています。

所 山口町下山口3丁目14-30



写真提供  
ホームページ「西宮山口」



冬の名物は  
ポタン鍋

武田尾

2 山口町郷土資料館



山口町の歴史を伝える数多くの資料や文化遺産を展示しています。

所 山口町上山口2丁目11-27  
☎078-904-3451



3 船坂地区



かやぶき屋根の古民家や棚田、木造の校舎や竹林の小路など、市街地から近い場所に美しい里山の風景が残っています。

4 名塩和紙

原料の雁皮に地元でとれる細かな泥土を漉き込む独特の手法で漉かれる西宮の伝統工芸品。現在は、谷徳製紙所の三代目となる谷野雅信さんが制作を行っています。また、名塩和紙学習館では、名塩和紙の歴史を紹介しています。

名塩和紙学習館 所 名塩2丁目10-8 ☎0797-61-0880  
谷徳製紙所 所 名塩2丁目2-23 ☎0797-61-0224

## 6 生瀬地区

かつては丹波や但馬と摂津を結ぶ街道の宿駅として栄えました。重要文化財などが多数ある浄橋寺や寛元元年(1243)に創立された生瀬皇太神社などがあります。ウィルキンソン記念館では、この地にあったウィルキンソンタンサンの工場の資料が展示されています。



## 5 JR福知山線廃線敷



かつて国鉄の福知山線が走っていた廃線敷。トンネルや橋などが、当時とほとんど変わらぬ姿で残っており、武庫川の渓谷河畔がとてもきれいです。春は桜、秋には紅葉の名所としても知られています。



宝塚駅から車で10分

雨でも安心!!  
室内テニスクラブ



**西宮テニスクラブ**  
インドアアカデミー  
TEL 0797-87-4141  
〒669-1101 西宮市塩瀬町生瀬 1137-127  
営業時間 10:00~23:00 西宮テニスクラブ ● 検索  
<http://www.nishinomiyatennis.com/>

エリアマップ

スミレ会グループ  
介護付有料老人ホーム



**山口すみれビレッジ**  
(ショートステイ・デイサービス・居宅介護支援事業所 併設)  
西宮市山口町下山口4丁目18-7 TEL 078-903-6698  
<https://yamaguchi-sumire.jp/>

より暮らしやすく、  
快適な空間をご提案。



新築・マンションリフォーム・内・外装リフォーム・店舗改装  
西宮 芦屋 三田 宝塚  
西宮市山口町中野3丁目4-29  
TEL 078-904-1167  
建設業許可(般-2)第219889号 <https://m-takuto.com>



こうようえん くらくえん しゆく  
甲陽園・苦楽園・夙

1 兵庫県立甲山森林公園



甲山の山麓に広がる、面積約83haにもおよぶ森林公園。野外彫刻や噴水池のほか、縦横に遊歩道があります。溢れんばかりの緑につつまれ、森林浴にも最適です。

所 甲山町43 ☎0798-73-4600  
(甲山森林公園管理事務所)



2 廣田神社



神明造りと呼ばれる建築様式的美しさがひときわ目を引く廣田神社は、古い歴史をもつ由緒ある神社です。境内に群生しているコバノミツバツツジは見ごたえ十分。

所 大社町7-7 ☎0798-74-3489



カトリック夙川教会

昭和7年築のネオ・ゴシック様式カリヨンの首色が響きます。





自然に親しむプログラムが体験できます  
甲山自然の家・自然学習館

阪神大震災で崩れた斜面に  
植えられた芝桜が春には  
ピンク色に染まります

仁川百合野町  
地すべり資料館

兵庫県立  
甲山森林公園  
総面積83ha園内の90%が樹林。

八幡神社  
六甲トンネル  
JR山陽新幹線  
関西学院  
グラウンド  
らし通り

旧官幣大社  
廣田神社  
新池

広田山公園  
コバノミツバ  
ツツシが3月から  
5月初旬が見頃

ニテコ池  
野坂昭如  
「火垂るの墓」の舞台  
中央運動公園

須佐之男神社

総面積約9haの中に緑の相談所や展  
示温室、お茶会などに利用できる北山  
山荘などがあり、四季を通じて自然が  
楽しめます。

所 北山町1-1  
☎0798-72-9391(事務所)  
☎0798-72-9387  
(緑の相談所相談窓口)

5 カトリック夙川教会



尖塔が美しいネオ・ゴシック様式の建築物で、昭  
和7年(1932)に建てられました。少年時代の遠  
藤周作がしばしば訪れていたことでも知られ、遠  
藤文学の原点といわれています。

所 霞町5-40 ☎0798-22-1649

4 夙川公園



夙川の兩岸・南北約2.8kmに及ぶ桜が植え  
られた市民の憩いの場所。「日本さくら名所  
100選」にも選ばれました。

交 最寄り/阪急電鉄夙川駅・苦楽園口駅



随時  
特別展示も!

3 北山緑化植物園



2023年10月より公開

「わが街事典」電子ブックで

西宮市の  
情報を  
持ち歩こう

いつでもどこでも  
知りたい情報を  
「わが街事典」  
アプリでチェック

無料

閲覧に伴う  
通信料は  
ご負担  
ください



スマートフォン

パソコン

タブレット

「MY本棚」機能で、  
お手軽に情報をチェック!

一度読んだ電子ブックは「MY本棚」に  
保存されますので、読みたいとき  
はすぐに読むこ  
とができます。



ダウンロード方法や  
対応端末など  
詳しくはこちら



iPadアプリ版

iPhoneアプリ版

Androidアプリ版



こうろえん にしのみや いまづ  
香櫨園・西宮・今津

1 酒ミュージアム  
(白鹿記念酒造博物館)



酒に関する資料などを展示する「記念館」と、昔ながらの酒造用道具が展示される「酒蔵館」からなる博物館。

所 鞍掛町8-21 ☎0798-33-0008

2 西宮市立郷土資料館



西宮の歴史と文化を楽しみながら学べます。

所 川添町15-26 ☎0798-33-1298

3 西宮市大谷記念美術館



大谷竹次郎氏から西宮市に寄贈された美術品と邸宅をもとに、昭和47年(1972)に開館。個性豊かな展覧会は必見です。

所 中浜町4-38 ☎0798-33-0164



## 6 みやっこキッズダム



西宮浜総合公園内にあり、大小の築山など変化に富んだ地形を活かして遊ぶことができます。子供の年齢を目安に、ゾーンを分けて遊具を配置。それぞれの体力などに合わせて、思いっきり体を動かしましょう！

所 西宮浜3丁目



## 5 西宮神社



えびす神の総本社で、商売繁盛の神・福の神「えべっさん」として親しまれ、1月の十日戎には百万人を超す人でにぎわいます。

所 社家町1-17 ☎0798-33-0321



毎年恒例の福男選びも！



## 4 新西宮ヨットハーバー

日本で有数の規模を誇るヨットハーバー。マリンショップやカフェ、レストランも。

所 西宮浜4丁目16-1 ☎0798-33-0651

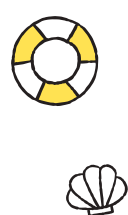

# お車の相談は

鈑金・塗装のプロ

## 有限会社 ナニワ

鈑金・塗装 車検・整備 販売

西宮市津門稲荷町 12-2

阪急今津線 阪神国道駅 徒歩 3分

☎(0798) 23-7151

エリアマップ

スミレ会グループ

## 介護付有料老人ホーム

### 西宮すみれビレッジ

(居宅介護支援事業所 併設)

西宮市中前田町 3-10 TEL 0798-23-0807

<https://nishinomiya-sumire.jp/>



こうとうえん だんじょう にしのみや  
**甲東園・段上・西宮**

1 門戸厄神東光寺



この寺は天長6年(829)弘法大師の開基といわれ、厄神堂の本尊は日本三体厄神のひとつ。毎年1月18・19日には厄除開運を願う多くの参詣者であふれ、十日戎につぐにぎわいといわれています。

所 門戸西町2-26 ☎0798-51-9090



2 兵庫県立芸術文化センター



世界で活躍する指揮者、佐渡裕氏が芸術監督を務め、大(2001席)・中(800席)・小(417席)の三つのホールでは、コンサート、オペラ、バレエ、演劇など、様々な舞台芸術が展開されています。

所 高松町2-22 ☎0798-68-0223



3 キャンパスの  
ヴォーリス建築



神戸女学院大学



関西学院大学



上ヶ原は日本でも有数の文教地区で、多くの学校があります。中でも、関西学院大学と神戸女学院大学のキャンパスでは、建築家ヴォーリスが手がけたスパニッシュ・ミッション・スタイルの学舎が輝いています。



きたぐち  
**北口**



**6** アクタ西宮

阪急西宮北口駅直結の複合ショッピングモールです。専門店やレストランを始め、図書館や献血ルーム、ギャラリーなどもあり便利。

所 北口町1-2



**5** 阪急西宮  
ガーデンズ

西日本最大級の親子で楽しめるショッピングセンター。4階にある楽しい遊具のスウェーデントリムパーク(有料)は子供達に大人気です。

所 高松町14-2



一里山町から東鳴尾町まで  
全長 7.1 kmのサイクリングロード

**4** 武庫川  
サイクリングロード

**4** 武庫川サイクリングロード



一里山町から東鳴尾2丁目までの河川敷、武庫川の松並木に沿った全長7.1kmの自転車専用道路です。休日には家族づれでにぎわい、ジョギングコースもあります。河川敷内の公園に併設されていますので、横断する歩行者に注意して、安全走行してください。

阪急電鉄門戸厄神駅から徒歩2分



小児科  
アレルギー科

あしだ こども診療所  
ASHIDA CHILD CLINIC

診療時間	月	火	水	木	金	土	日	祝
8:45~11:45	●	●	●	●	●	●	●	／
17:00~19:00	●	●	●	●	●	●	／	／

乳幼児健診は月・火・木・金の14:00~14:20

予防接種は月・火・木・金の14:20~16:00

※いずれも要予約

西宮市門戸荘17-18メディックモンド1階 あり

TEL.0798-51-0811

あしだこども診療所 検索

内科・循環器内科 訪問診療

おおよぶ内科・循環器内科

診療時間	月	火	水	木	金	土	日
9:00~12:00	●	●	●	●	●	●	／
16:00~19:00	●	●	●	●	●	／	／

休診日 木曜午後、土曜午後、日曜、祝日



〒663-8107 兵庫県西宮市瓦林町20番14号

TEL:0798-66-2000



うえむら眼科クリニック  
uemura eye clinic

院長 植村 明嘉

白内障手術 <保険適用>  
多焦点レンズ

黄斑変性 まがたの手術 近視治療

診療時間	月	火	水	木	金	土	日	祝
9:00~12:00	●	●	●	●	●	●	●	—
15:30~18:00	●	●	●	●	●	●	●	—



西宮市松山町 13-26 甲子園口グリーンプレイス

0798-61-8000

ネット予約 駐車場 37台





こうしえん

なるお

# 甲子園・鳴尾

## 1 甲子園プラス・甲子園歴史館



甲子園プラスは、阪神甲子園球場に隣接した商業施設。食事やお買い物、スポーツや学びをテーマとした体験が楽しめます。2階の甲子園歴史館は、連絡通路で球場とつながっており、球場の歴史に関する展示のほか、バーチャルバッティングセンターも併設しています。

所 甲子園町8-15 ☎0798-49-4509(甲子園歴史館)

## 2 武庫川女子大学甲子園会館 (旧甲子園ホテル)

建築家フランク・ロイド・ライトの弟子・遠藤新の設計により昭和5年(1930)に建てられたリゾートホテルでしたが、現在は武庫川女子大学上甲子園キャンパスとなっています。

所 戸崎町1-13  
☎0798-67-0290  
(見学受付専用ダイヤル)

見学希望の場合は要事前申込です



## 3 キッズニア甲子園



職業・社会体験型施設で、日本ではキッズニア東京に続く2番目の施設です。施設内には実在の企業がスポンサーとなったパビリオンが立ち並び、子供達は消防士やパイロットなど、90種類以上の職業やサービスを体験できます。

所 ららぽーと甲子園内  
☎0570-06-4343



## 6 ひょうご西宮アイスアリーナ



一年を通していつでもスケートが楽しめるスケートリンクです。スケート靴はレンタルできるので、用具がなくても安心。年齢・レベルに応じたスケート教室も開催されています。

所 鳴尾浜1丁目16-9  
☎0798-41-3898



## 5 鳴尾浜臨海公園



緑に包まれた公園一帯は市内でも有数のスポーツエリアです。公園内の芝生広場では楽しいイベントも開催されます。また、付近には海づり公園なども。

所 鳴尾浜3丁目13 ☎0798-48-9386



## 4 三井ショッピングパーク ららぽーと甲子園



阪神甲子園球場の東隣にある大型ショッピングモール。子供が楽しく遊べる「ららキッズパーク」には授乳室やキッズトイレなどもあり、ご家族で安心して楽しめるスポットです。

所 甲子園八番町1-100 ☎0798-44-4321

地域で暮らす。地域と暮らす。

- 特別養護老人ホーム
- グループホーム
- ショートステイ
- デイサービス
- ケアプランセンター
- ケアステーション

## 高齢者地域福祉連携施設 アリス甲子園

西宮市枝川町 8-68

お気軽にご相談、ご見学、お問合せください。

TEL 0798-48-0770(代表)

FAX 0798-48-0773



事業所内保育所  
**キッズルーム**  
アリス甲子園

0~2歳児を対象とし、少人数で行う保育です。  
1人の保育スタッフが担当する子どもの数が少ないため、  
子どもの発達に応じた手厚い保育を行うことができます。

西宮市枝川町 8-68  
**☎0798-48-0890**  
お気軽にご相談、ご見学、お問合せください。

～在宅に笑顔を～

TSM 訪問看護ステーション  
**ゆめか**

365日24時間対応  
土・日・祝日対応可

☎0798-41-9000

西宮市 訪問看護ステーションゆめか Q検索  
兵庫県西宮市甲子園九番町4-1

便利!!



# 西宮市の情報をGET!

役立つ!



## 1 西宮市 総合コールセンター

西宮市のさまざまな制度や手続きなどに関するお問い合わせにお答えします。また、FAQ(よくあるご質問)サイトでは、よく寄せられる質問とその回答を掲載しています。

☎ 0798-36-5000

受付時間



平日▶8:30~19:00  
土日祝▶9:00~17:00  
※12/29~12/31含む  
※1/1~1/3は休み



▼西宮市HP(外部サイト):西宮市総合コールセンター

<https://www.nishinomiya-city-callcenter.jp>

## 2 オンライン申請



### ▶にしのみやスマート申請

自宅や職場のパソコンからインターネットを利用して市への各種申請や届け出を行うことができます。



### ▶にしのみやスマート手続きナビ

簡単な質問に答えるだけでライフイベントに合った手続きを案内します。



### ▶各課オンライン申請

自宅等からインターネットを利用して市への各種申請や届出を行うことができます。



### ▶LINE(粗大ごみの申込・通報)

「ごみステーション」「公園」「道路」に関する事象についてLINEから通報することができます。



なるほど!

## 3 ポータルサイト



### ▶西宮市防災ポータル

西宮市の警報・注意報、避難情報など災害に関する情報を発信するとともに、事前の備えや防災知識などを紹介しています。



### ▶にしま〜れ(西宮市社会資源情報サイト)

地域活動や相談窓口、生活支援といった様々な社会資源情報を、活動内容や住所等の条件で検索することができます。



### ▶にしのみや学びと活動のぶらっとフォーム

色んな学びと出会い、地域における様々な居場所や活躍の場が見つかるきっかけとなるよう、市内の学びの場や、学んだことを生かす場を分野的に整理したページです。



### ▶シティプロモーションポータルサイト

学び、暮らし、歴史・文化を知ることのできる住みたいまち、住み続けたいまち「にしのみや」をもっと近くに感じていただくサイトです。



### ▶にしのみやデジタルアーカイブ

西宮市が所蔵する古写真や歴史資料などのデジタルデータを、検索・閲覧するためのサイトです。



## 4 SNS



西宮市の魅力や行政情報、災害時等の緊急情報を発信しています。

X(旧Twitter)



アカウント名  
nishinomiya\_shi

Facebook



ページ名  
西宮市役所

LINE



アカウント名 西宮市  
ID @miyakko



# 相談・支援

## 市民生活相談

日常生活から生じた悩み事、トラブル、家庭問題など、さまざまな生活相談を実施しています。お気軽にご利用ください。法律相談と交通事故相談はお一人25分間、その他の相談は、お一人30分程度です。場所は、市役所本庁舎1階市民相談課です。

	内 容	相談員	相談日時
<b>法律相談</b> …要電話予約	日常生活上の法律問題(回数制限あり)	弁護士	月・水・金曜 13:00~16:00 月・金曜12件、水曜6件 (当日の9:00から電話予約受付 なお、月・金曜の12件のうち4件は1 週間前(閉庁日の場合は直前の開庁 日)の9:00から電話予約受付 <b>問</b> 市民相談課 ☎0798-35-3100
<b>交通事故相談</b> …要電話予約	交通事故に関する損害賠償などの問題 (回数制限あり)	弁護士	水曜 13:00~16:00 (電話予約受付は前日17:00まで) <b>問</b> 市民相談課 ☎0798-35-3100
<b>家事相談(予約優先)</b>	相続・離婚などの家庭問題(調停中の場 合を除く)	家事相談員	月・水曜 9:30~12:00 <b>問</b> 市民相談課 ☎0798-35-3100
<b>公正証書相談</b>	遺言や各種契約などの公正証書作成の 指導	公証人	第1・3水曜 13:00~16:00 (受付は15:30まで) <b>問</b> 市民相談課 ☎0798-35-3100
<b>国・県の行政相談</b>	国・県への苦情、要望など	行政相談委員	第2・4水曜 13:00~16:00 <b>問</b> 市民相談課 ☎0798-35-3100
<b>登記・境界相談</b>	不動産の異動に伴う登記や境界などの 問題	司法書士・ 土地家屋調査士	第1・3木曜 13:00~16:00 <b>問</b> 市民相談課 ☎0798-35-3100
<b>建築・リフォーム相談</b>	新築・リフォーム、建築に関する技術や 法規、建築工事などによる近隣関係に ついての相談	建築士事務所 協会相談員	水曜 10:00~12:00 <b>問</b> すまいづくり推進課 ☎0798-35-3778
<b>不動産相談</b>	借地・借家・不動産売買などの問題、空 き家活用、民間住宅の住み替えに關す る相談	宅地建物取引業 協会相談員	木曜 9:30~12:00 <b>問</b> すまいづくり推進課 ☎0798-35-3778
<b>すまいかえサポート 相談(完全予約制)</b>	住宅の確保にお困りの方を対象とした 民間賃貸住宅への住み替え相談	宅地建物取引業 協会相談員	木曜 9:30~12:00 <b>問</b> すまいづくり推進課 ☎0798-35-3778
<b>空き家相談</b>	空き家の活用・賃貸・売買・解体・相続・ 管理等に関すること	空き家相談セン ター相談員	第3金曜 9:30~12:00 <b>問</b> すまいづくり推進課 ☎0798-35-3778
<b>分譲マンション 管理相談</b>	管理組合の運営や建物の維持保全な ど、分譲マンションの管理全般に關す ること	マンション管理 士会相談員	金曜 9:30~12:00 <b>問</b> すまいづくり推進課 ☎0798-35-3778
<b>人権困りごと相談</b>	SNSなどに起因したトラブル、日常生 活での差別やいやがらせ、いじめなど に関する相談	人権擁護委員	第1・3木曜 13:00~16:00 (受付は15:30まで) <b>問</b> 人権平和推進課 ☎0798-35-3320

相談・支援

# 健康相談

## ▶ 電話相談

内 容	相談日時・相談員	電話番号
<b>健康医療相談ハローにしのみや</b> 年齢を問わず健康、医療、育児、介護等	24時間・年中無休 相談員：看護師・必要に応じて医師等	 <b>0120-86-2438</b>
<b>兵庫県子ども医療電話相談</b> 小児科	月曜～土曜 18:00～翌朝8:00 日曜・祝日・年末年始 8:00～翌朝8:00 相談員：看護師・必要に応じて医師	 <b>#8000</b> (プッシュホン回線、携帯、公衆電話)  <b>078-304-8899</b> (ダイヤル回線、IP電話等)
<b>阪神北広域こども急病センター電話相談</b> 小児科	毎日 深夜0:00～翌朝6:30 相談員：看護師	 <b>072-770-9981</b>
<b>電話健康相談</b> 乳幼児から高齢者まで、健康に関する相談	月曜～金曜 9:00～12:00 13:00～17:30 相談員：保健師等	中央保健福祉センター  <b>0798-35-3310</b> 鳴尾保健福祉センター  <b>0798-42-6630</b> 北口保健福祉センター  <b>0798-64-5097</b> 塩瀬保健福祉センター  <b>0797-61-1766</b> 山口保健福祉センター  <b>078-904-3160</b>
<b>電話栄養相談</b> 食生活に関する相談	月曜～金曜 9:00～12:00 13:00～17:30 相談員：栄養士	中央保健福祉センター  <b>0798-35-3310</b> 鳴尾保健福祉センター  <b>0798-42-6630</b> 北口保健福祉センター  <b>0798-64-5097</b>
<b>難病相談窓口</b> 難病患者等及び小児慢性特定疾病の子供とその家族に対し、制度や療養生活に関する相談	月曜～金曜 9:00～12:00 13:00～17:30 相談員：保健師	保健所保健予防課  <b>0798-26-3669</b>
<b>西宮市難病団体連絡協議会 難病電話相談</b> 難病患者及び小児慢性特定疾病児童とその家族に対し、療養上の悩み、病気、制度、子育てに関する事などの相談	月曜～金曜 10:00～16:00 相談員：西宮市難病団体連絡協議会の役員	 <b>090-6373-3184</b>
<b>公益財団法人チャイルド・ケモ・サポート基金 小児慢性特定疾病児童電話相談</b> 小児慢性特定疾病児童とその家族に対し、療養生活、学校生活、勉強や就職などについて相談	月曜～金曜 9:00～16:00 相談員：チャイルド・ケモ・ハウス自立支援員	 <b>078-303-5335</b>

## ▶ 窓口相談

**問** 中央保健福祉センター ☎0798-35-3310

染殿町8-3 西宮健康開発センター内

鳴尾保健福祉センター ☎0798-42-6630

鳴尾町3丁目5-14 鳴尾支所2階

北口保健福祉センター ☎0798-64-5097

北口町1-1 アクタ西宮西館5階

塩瀬保健福祉センター ☎0797-61-1766

名塩新町1 塩瀬センター1階

山口保健福祉センター ☎078-904-3160

山口町下山口4丁目1-8 山口センター2階

内容	相談員	相談日時	相談場所・電話番号
<b>ぜん息・呼吸器相談 …要予約</b> 成人を対象に、ぜん息や呼吸器系の病気について個別相談	●医師 ●環境衛生課職員	概ね第4水曜 14:00～15:30	中央、鳴尾、北口
<b>ぜん息・アレルギー相談 …要予約</b> 中学3年生以下の子供を対象に、ぜん息、アトピー性皮膚炎などアレルギーについて個別相談	●医師 ●栄養士 ●環境衛生課職員	年6回 14:00～15:30	
<b>保健師等による精神保健福祉相談</b> 心の病気や精神障害者の生活に関するさまざまな相談・訪問等	●保健師等	月曜～金曜 9:00～12:00 13:00～17:30	中央、鳴尾、北口、塩瀬、山口
<b>精神科医による精神保健福祉相談 …要予約</b> 精神疾患、認知症、アルコール問題など、心の病気に関する相談	●精神科医	※お問い合わせください	中央、鳴尾、北口、塩瀬、山口、 保健所健康増進課 <b>問</b> 予約:保健所健康増進課 ☎0798-26-3160
<b>こころのケア相談 …面接は要予約</b> ストレス、不眠など心の悩みやひきこもりについての相談	●臨床心理士等	月曜～金曜 9:00～11:30 13:00～16:30	<b>問</b> 保健所 こころのケア相談 ☎0798-35-5066 (池田町8-11)
<b>みやっここころのサポートダイヤル</b> 誰にも話せないしんどさや生きづらさなどこころの悩みについての相談	●臨床心理士	月・水・金曜 (祝・休日を除く) 9:00～12:00	<b>問</b> みやっこ こころのサポートダイヤル ☎0798-35-5082
<b>難病相談窓口</b> 難病患者や小児慢性特定疾病の子供とその家族を対象に、制度や療養生活に関する相談	●保健師等	月曜～金曜 9:00～12:00 13:00～17:30	<b>問</b> 保健所保健予防課 ☎0798-26-3669 (池田町8-11)
<b>医療安全相談</b> 医療機関に関する問合せや相談を電話で受付	●保健総務課職員	月曜～金曜 9:00～12:00 13:00～17:00	<b>問</b> 西宮市医療安全支援センター (保健所保健総務課内) ☎0798-26-3682 (池田町8-11)
<b>シックハウス症候群の相談</b> 室内の揮発性有機化合物についての相談	●生活環境課職員	月曜～金曜 9:00～17:30	<b>問</b> 保健所生活環境課 ☎0798-26-3692 市役所西館1階(六湛寺町10-3)
<b>食品や添加物に関する相談</b> 食品や添加物に関する相談	●食品衛生課職員	月曜～金曜 9:00～17:30	<b>問</b> 保健所食品衛生課 ☎0798-26-3776 市役所西館1階(六湛寺町10-3)
<b>食生活・栄養成分表示にかかる相談 …要予約</b> 各種疾病に応じた食生活に関する相談や、加工食品などの栄養成分表示についての相談	●管理栄養士	月曜～金曜 9:30～12:00 13:00～16:30	<b>問</b> 保健所健康増進課 ☎0798-26-3667 (池田町8-11)

## 消費生活

内 容	相談員	相談日時	相談場所・電話番号
<b>消費生活センター 相談コーナー</b> 消費者が商品・サービスに関する契約トラブルや、悪質商法などで困った時、消費者自身が主体的にトラブルを解決できるように、専門の相談員がアドバイスや情報提供を行います	●消費生活センター相談員	月曜～土曜 9:00～12:00 13:00～16:45	問 相談専用電話 ☎0798-64-0999 消費生活センター (北口町1-1 アクタ西宮西館3階)
<b>消費者法律相談…要予約</b> 消費生活について、消費生活センター相談員がお話を伺い、必要な場合には弁護士を交えた相談を行います ※1組30分以内で4組まで	●弁護士	第3水曜 13:30～15:30	
<b>借金(多重債務)相談…要予約</b> カードローンなどの借金(多重債務)について、生活再建のために司法書士による相談を行います ※1組60分以内で3組まで	●司法書士	第2・4火曜 13:00～16:00	
<b>消費者ホットライン 188(いやや)</b> 音声案内に従い、郵便番号を入力すると、最寄りの消費生活センターの相談窓口につながります。日曜・祝日など消費生活センターの受付時間外は、国民生活センター(10:00～16:00)につながります			問 全国共通番号 ☎188

## 子育て

内 容	相談員	相談日時	相談場所・電話番号
<b>乳幼児の子育て相談…面接のみ要予約</b> 乳幼児への関わり方や発達、生活習慣について等、子育ての悩みに関する相談	●臨床心理士等	月曜～土曜 9:00～17:30 (土曜 12:00～13:00は除く)	問 相談専用電話 ☎0798-35-5151 子育て総合センター (津田町3-40)
<b>家庭児童相談室…面接のみ要予約</b> 0歳から18歳未満の子供に関する悩みごと、養育についての相談に応じます。また、必要に応じて専門機関の紹介などを行っています	●家庭児童相談員	月曜～金曜 9:00～17:30	問 子供家庭支援課 ☎0798-35-3089・3749 市役所本庁舎7階 (六湛寺町10-3)
<b>乳幼児の育児相談</b> 乳幼児の生活や遊びに関する相談	●認可保育施設職員	要問合	問 各認可保育施設 
<b>母子・父子相談…面接のみ要予約</b> 母子家庭・父子家庭のさまざまな生活上の悩みや子供の養育問題、就労・資格習得などについての相談	●母子・父子自立支援員	月曜～金曜 9:00～17:30	問 子供家庭支援課 ☎0798-35-3166 市役所本庁舎7階 (六湛寺町10-3)



内容	相談員	相談日時	相談場所・電話番号
<b>発達・教育相談</b> …電話相談 18歳までの子供の心身の発達や療育に関すること、不登校・情緒不安定・性格等や、教育に関する事など、悩みや困ったことについて、専門の相談員が相談に応じます	●専門相談員	月曜～金曜 9:00～19:00 土曜 9:00～17:00	<b>問</b> 相談専用電話 <b>☎0798-65-1881</b> こども未来センター (高畑町2-77) 地域・学校支援課
<b>発達・教育相談</b> …面談・要予約 18歳までの子供の心身の発達や療育に関すること、不登校・情緒不安定・性格等や、教育に関する事など、悩みや困ったことについて、専門の相談員が相談に応じます	●専門相談員	月曜～金曜 9:00～19:00 土曜 9:00～17:00	<b>【面談(要予約)】</b> <b>問</b> ☎0798-65-1881 こども未来センター (高畑町2-77) 地域・学校支援課
<b>いじめ相談専用ダイヤル</b> …電話相談 小・中学生、高校生のいじめに関する悩みや困ったことについて、専門の相談員が電話相談に応じます	●専門相談員	月曜～金曜 9:00～17:30	<b>問</b> 相談専用電話 <b>☎0798-33-0077</b> 学校保健安全課 市役所本庁舎6階 (六湛寺町10-3)

## 女性

内容	相談員	相談日時	相談場所・電話番号
<b>女性相談</b> …面接のみ要予約 家庭生活等の女性の悩みや心配ごとについての相談	●婦人相談員	月曜～金曜 9:00～17:30	<b>問</b> 子供家庭支援課 <b>☎0798-35-3166</b> 市役所本庁舎7階 (六湛寺町10-3)
<b>女性のための相談室</b> …電話相談 家族の関係、子育ての不安、人間関係、セクシャルハラスメントなど、女性の悩み全般の相談を行います ※1回30分程度	●女性相談員	月・木曜 10:00～12:00 13:00～16:00	<b>問</b> 相談専用電話 <b>☎0798-64-9499</b> (男女共同参画推進課)
<b>女性のための相談室</b> …面談・要予約 家族の関係、子育ての不安、人間関係、セクシャルハラスメントなど、女性の悩み全般の相談を行います ※1回50分程度	●女性相談員	月曜～木曜・土曜 10:00～12:00 13:00～16:30	<b>問</b> 予約専用電話 <b>☎0798-64-9498</b> 男女共同参画センター ウェーブ (高松町4-8 プレラにしのみや4階)
<b>女性のための相談室</b> …法律相談・要予約 女性の弁護士が法律上の相談に応じます ※1回30分程度	●女性弁護士	第3金曜 14:00～17:00	<b>問</b> 予約専用電話 <b>☎0798-64-9498</b> 男女共同参画センター ウェーブ (高松町4-8 プレラにしのみや4階)
<b>女性のための相談室</b> …チャレンジ相談・要予約 再就職、起業、資格の取得などについて個別相談を行います ※1回50分程度	●女性キャリアコンサルタント	第2水曜	<b>問</b> 予約専用電話 <b>☎0798-64-9498</b> 男女共同参画センター ウェーブ (高松町4-8 プレラにしのみや4階)

# 高齢者の相談窓口

☎ 高齢介護課 ☎0798-35-3199

## ▶ 西宮市高齢者あんしん窓口(地域包括支援センター)

**利用時間** 月曜～土曜(祝日・年末年始は除く) 9:00～17:00

高齢者が住み慣れた地域で安心して生活を継続できるよう、介護保険制度だけでなくさまざまな制度や地域資源を利用した総合的な支援を行います。また、要支援1、2の人が利用できる介護予防サービスについての窓口にもなっています。

名称	住所	電話番号	担当地区
安井	城ヶ堀町1-39	☎0798-37-1870	安井／大社／夙川
今津南	今津巽町7-10	☎0798-32-1702	今津・南甲子園／用海
浜脇	久保町14-12	☎0798-35-2440	浜脇／香櫨園
西宮浜	西宮浜3丁目7-7	☎0798-32-6064	西宮浜
小松	小松北町2丁目8-1	☎0798-45-7810	鳴尾北／小松
高須	高須町1丁目7-91	☎0798-44-4505	高須・高須西／鳴尾東
浜甲子園	枝川町17-40	☎0798-42-3530	南甲子園／甲子園浜／鳴尾
上甲子園	上甲子園5丁目7-21	☎0798-38-6031	津門・上甲子園／春風／上甲子園
深津	芦原町1-20	☎0798-64-0050	深津・平木・安井／瓦木・瓦林・深津／平木
瓦木	林田町7-17	☎0798-68-2702	高木・高木北・樋ノ口・瓦林／広田
甲山	石劔町19-13	☎0798-71-9904	北夙川・苦楽園／神原／甲陽園
甲武	段上町6丁目24-1	☎0798-54-8883	段上・段上西・樋ノ口
甲東	上甲東園2丁目11-60	☎0798-57-5280	甲東・樋ノ口／上ヶ原・上ヶ原南
塩瀬	名塩さくら台2丁目44	☎0797-63-3320	名塩／生瀬／東山台
山口	山口町上山口4丁目26-14	☎078-903-0525	山口・北六甲台

※職員が不在の場合もありますので、来所される時は事前にお電話ください。また、ご自宅への訪問も可能です。  
※お住まいの担当窓口が分からない場合は、福祉のまちづくり課(☎0798-35-3079)までお問い合わせください。

## 障害者あんしん相談窓口

問 生活支援課 ☎0798-35-3130

市より委託を受けて運営している基幹相談支援センターは、障害者やその家族の地域における生活を支援するため、福祉サービスの利用相談や介護相談、情報提供などを行う総合的な相談窓口です。指定特定・障害児相談支援事業所は計画案を作成しており、計画案の作成を通じてさまざまな相談を受けています。なお、基幹相談支援センターは計画案を直接作成しておらず、指定特定・障害児相談支援事業所の計画案作成をバックアップする役割を担っています。

### ▶ 基幹相談支援センター（市委託）

施設名	開設時間	所在地	連絡先
<b>障害者総合相談支援センターにしのみや</b> 直接計画案の作成はしません	月～金（祝日除く） 9:00～17:30	〒662-0913 西宮市染殿町8-17 西宮市総合福祉センター2階	☎0798-37-1300 FAX0798-34-5858
<b>障害者総合相談支援センターにしのみや 北部窓口</b> 直接計画案の書類作成はしません ただし、指定特定・指定障害児相談支援事業所のななくさ新生園として計画案の作成を行います	月～金（祝日除く） 9:00～17:30	〒651-1412 西宮市山口町下山口1650-35 ななくさ新生園内	☎078-903-1920 FAX078-903-1753

相談・支援

## 外国人の生活相談

施設名	開館時間	所在地	連絡先
<b>西宮市国際交流協会(NIA)</b> 外国人市民からの生活上の相談を受け付けています また、公的機関などで通訳が必要な場合、同行通訳として協会ボランティアを派遣します	月曜・水曜～日曜 （祝日除く） 9:45～18:00	〒662-0911 西宮市池田町11番1号 フレンテ西宮4F	☎0798-32-8680 FAX0798-32-8678

## 性的マイノリティ相談

内容	相談員	相談日時	相談場所・電話番号
<b>性的マイノリティ電話相談 …秘密厳守</b> 性別で悩んでいるなどセクシャルマイノリティに関する悩みの相談 家族や友人、先生、支援者など周囲の方からの相談も可 ※1回30分程度	●専門相談員	第2土曜 10:00～13:00	問 相談専用電話 ☎0798-68-6720 （男女共同参画推進課）

# DV

内容	相談員	相談日時	相談場所・電話番号
<b>西宮市DV相談室</b> 配偶者からの暴力(DV)被害者に対する相談	●専門相談員	月曜～金曜 9:00～17:30	問 相談専用電話 ☎0798-23-6011 (西宮市DV相談室)

# 犯罪被害者支援

内容	相談員	相談日時	相談場所・電話番号
<b>西宮市犯罪被害者等支援相談窓口</b> 犯罪被害者やそのご家族の支援に関する相談、各種支援制度や関係機関等の紹介	●人権平和推進課職員	月曜～金曜 9:00～17:30	問 人権平和推進課 ☎0798-35-3471 市役所本庁舎7階 (六湛寺町10-3)

# はたらく

内容	相談日時	相談場所・電話番号
<b>西宮若者サポートステーション</b> 15歳～49歳までの人を対象に、キャリアコンサルタントや心理カウンセラー等の資格を持つスタッフが、働くことへの不安や悩みの相談、就労体験プログラムの実施、面接対策や履歴書の書き方など就職に関するさまざまなサポートをします	月曜～金曜・第2土曜 9:30～18:00	問 ☎0798-31-5951 勤労会館1階(松原町2-37)
<b>西宮市シルバー人材センター</b> 60歳以上の健康で働く意欲のある会員に、地域に密着した臨時的・短期的・その他軽易な就業を提供	月曜～金曜 9:00～17:15	問 ☎0798-72-3461 シルバー人材センター (青木町2-5)
<b>しごとサポートウェーブにしきた</b> ハローワーク西宮のサテライト施設です。働きたい女性などを対象に、職業紹介や就職に関する相談を行います	月曜～金曜 9:00～17:00	問 ☎0798-68-1021 しごとサポートウェーブにしきた (高松町4-8 プレラにしのみや4階)
<b>ハローワーク西宮</b> パソコンによる求人情報の検索、職業紹介、職業訓練やセミナーの受講、予約制による各種相談を実施(雇用保険適用関係業務の受付時間は16:00まで) ※求人情報の検索及び一般の職業相談・紹介	月・水・金曜 8:30～17:15 火・木曜 8:30～18:00 第2・4土曜 10:00～17:00	問 ☎0798-22-8600 ハローワーク西宮 (池田町13-3 JR西宮駅南庁舎2～4階)
<b>労働相談</b> 社会保険労務士による労災、賃金、社会保険などの労働相談	火曜 15:00～19:00 第2・4土曜 13:00～18:00 ※祝休日も実施します	問 相談専用電話 ☎0798-32-7170 勤労青少年ホーム(松原町2-37)

## 生活に困ったとき

### ▶ 生活保護

問 厚生課 ☎0798-35-3056

**内容** 病気や高齢、その他の理由で生活にお困りの場合に、最低限度の生活を保障し、自立した生活を送れるよう支援する制度です。

**場所** 西宮市役所南館

### ▶ 生活困窮者の自立相談窓口

#### 内容

くらしや仕事、その他経済的な困りごとを抱える方を対象に、お話を伺いながら、一人一人の状況に合わせたプランを作成。ほかの専門機関とも連携しながら、解決に向けた支援を行います。

問 ソーシャルスポット西宮よりそい  
☎0798-31-0199

**相談日** 月曜～金曜 9:00～17:30

**場所** 西宮市役所南館

問 西宮市くらし相談センターつむぎ  
☎0798-23-1031

**相談日** 月曜～金曜 9:00～17:00

**場所** 西宮市総合福祉センター2階(染殿町8-17)

## 移動公衆便所の貸出

問 美化第3課 ☎0798-33-0779

市内で市民文化の向上、健康増進を図るための行事を公衆便所のない公園、河川敷等で行う団体等に移動公衆便所を無料で貸し出しています。

## し尿の収集

問 美化第3課 ☎0798-33-0779

### ▶ 一般家庭

各家庭の人員、便槽の大きさに応じ原則として2週間か4週間おきに定日収集しています。

#### 手数料

30ℓにつき200円のし尿処理券が必要です。

### ▶ 工事現場等の臨時収集

事前に申込が必要です。

#### 手数料

1便槽(600ℓまで)につき4,000円のし尿処理券が必要です。  
し尿処理券は美化第3課、本庁売店、支所、サービスセンターなどで販売していますので事前に購入してください。

## 衛生害虫の相談

問 環境衛生課 ☎0798-35-0002

### ▶ 対処方法の相談

身近にいる衛生害虫でお困りの場合はご相談ください。

## 浄化槽の清掃・点検

浄化槽は、最低年1回の清掃と3カ月に1回の保守点検を行ってください。また、年1回、県知事の指定機関の定期検査が設置者に義務付けられていますので、必ず受けてください。

### ▶ 保守点検の相談

問 美化第3課 ☎0798-33-0779

### ▶ 清掃の相談

問 西宮環境事業協同組合 ☎0798-36-1752

### ▶ 定期検査の申込

問 (一社)兵庫県水質保全センター ☎078-306-6020



# 届出・手続き

詳しくは  
HPをご確認  
ください



市民課窓口の  
混雑状況は  
こちらから



※支所・市民サービスセンターでは、12:00～13:00は手続きできません。

## 戸籍の届出

問 市民課 ☎0798-35-3128

### ▶ 受付窓口・受付時間

市役所開庁時間内…平日 9:00～17:30

- 本庁舎(市民課) ●支所
- アクタ西宮ステーション ●市民サービスセンター

市役所開庁時間外…土・日・祝日・平日時間外  
※預かりのみ(審査は翌開庁日)

- 本庁舎地下1階衛土室  
年末年始も受け付けています
- アクタ西宮ステーション  
土・日・祝日9:00～19:00、平日 17:30～19:30

### 本人確認 できるもの

届出には本人確認できるものがが必要です。  
種類によって提示数が変わります。

**1点提示**…運転免許証、パスポート、身体障害者手帳、  
マイナンバーカード(個人番号カード)、住  
民基本台帳カード(顔写真付)、国又は地方  
公共団体が発行した身分証明書(顔写真付)

**2点提示**…健康保険証、年金手帳など  
※2点提示の場合は事前にお問い合わせください。

種類/届出期間	届出ができる場所	必要なもの
<b>出生届</b> … <b>誕生日を含め14日以内</b> ※外国で出生した場合は3カ月以内にその 国の日本領事館か本籍地へ郵送	本籍地、届出人(子 の父または母)の 所在地、出生地	<input checked="" type="checkbox"/> 出生届書(医師か助産師の証明のあるもの) <input checked="" type="checkbox"/> 母子健康手帳 ※父母がともに外国籍の場合は国籍証明書
<b>婚姻届</b> … <b>随時</b> ※届出日が婚姻成立日になります	本籍地、届出人(夫 婦)の所在地	<input checked="" type="checkbox"/> 婚姻届書(証人2名の署名等が必要) <input checked="" type="checkbox"/> 本人確認書類 ※本籍が市外の人は戸籍謄抄本(戸籍全部・個人事項証明書) 1通
<b>離婚届</b> … <b>随時</b> (協議による)	本籍地、届出人(夫 婦)の所在地	<input checked="" type="checkbox"/> 離婚届書(証人2名の署名等が必要) <input checked="" type="checkbox"/> 本人確認書類 ※本籍が市外の人は戸籍謄抄本(戸籍全部・個人事項証明書) 1通
<b>死亡届</b> … <b>死亡を知った日から7日以内</b> ※外国で死亡した場合は3カ月以内	死亡者の本籍地、 死亡地、届出人の 所在地	<input checked="" type="checkbox"/> 死亡届書(医師による診断または検案のあるもの) <input checked="" type="checkbox"/> 後見人・補佐人等が届出人の場合はその証明書
<b>転籍届</b> … <b>随時</b>	本籍地、新本籍地、 届出人の所在地	<input checked="" type="checkbox"/> 転籍届書 <input checked="" type="checkbox"/> 戸籍謄本(戸籍全部事項証明書)1通 ※同じ市区町村内での転籍の場合、戸籍謄本は不要

※戸籍の届出によって氏名が変わった方は、マイナンバーカード(個人番号カード)や住民基本台帳カードの券面の  
記載内容を変更する手続きをしてください。

### ▶ その他の届出

以下の手続きについては市民課までお問い合わせください。

- 養子縁組 ●養子離縁 ●認知 ●入籍 ●分籍 ●帰化 ●氏の変更 ●名の変更 ●不受理申出
- 外国籍の方の届出 ●外国で成立した場合の届出等

# 住民票の異動

問 市民課 ☎0798-35-3108

## ▶ 受付窓口・受付時間 -----

市役所開庁時間内…平日 9:00～17:30

- 本庁舎(市民課) ●支所
- アクタ西宮ステーション ●市民サービスセンター

市役所開庁時間外…平日 17:30～19:30のみ

- アクタ西宮ステーション(一部取扱いできないものがあります。)

詳しくは  
HPをご確認  
ください



市民課窓口の  
混雑状況は  
こちらから



### 本人確認 できるもの

届出には、本人確認できるものが必要です。種類によって提示数が変わります。

**1点提示** …運転免許証、パスポート、身体障害者手帳、マイナンバーカード(個人番号カード)、住民基本台帳カード(顔写真付)、国又は地方公共団体が発行した身分証明書(顔写真付)

**2点提示** …健康保険証、年金手帳など

※2点提示の場合は事前にお問い合わせください。

## ▶ 手続きができる人 -----

本人、本人と同一世帯の人、代理人(委任状が必要)

種類/届出期間	必要なもの(※はお持ちの方のみ)
<b>転入届</b> …転入(入国)後14日以内 (市外または国外から西宮市へ)	<input checked="" type="checkbox"/> 転出証明書 <input checked="" type="checkbox"/> 届出人の本人確認できるもの ※住民基本台帳カード、マイナンバーカード(個人番号カード)、在留カード等(外国人のみ)、パスポート(国外からの転入者のみ)
<b>転出届</b> …転出日の前日まで (西宮市から市外へ)	<input checked="" type="checkbox"/> 届出人の本人確認できるもの <input checked="" type="checkbox"/> 国民健康保険被保険者証(加入者のみ)
<b>転居届</b> …転居後14日以内 (西宮市内での住所変更)	<input checked="" type="checkbox"/> 届出人の本人確認できるもの ※住民基本台帳カード、マイナンバーカード(個人番号カード)、在留カード等(外国人のみ)、国民健康保険被保険者証(加入者のみ)
<b>世帯変更届</b> …変更後14日以内 (世帯主変更、世帯合併・分離)	<input checked="" type="checkbox"/> 届出人の本人確認できるもの <input checked="" type="checkbox"/> 国民健康保険被保険者証(加入者のみ)

※特別永住者証明書の交付申請については、**37ページ**をご覧ください。

※住民票の異動によって住所が変わった方は、マイナンバーカード(個人番号カード)や住民基本台帳カードの券面の記載内容を変更する手続きをしてください。

届出・手続き

# 印鑑登録

問 市民課 ☎0798-35-3108

## ▶ 受付窓口・受付時間 -----

市役所開庁時間内…平日 9:00～17:30

- 本庁舎(市民課) ●支所 ●アクタ西宮ステーション
- 市民サービスセンター

市役所開庁時間外…平日 17:30～19:30のみ

- アクタ西宮ステーション

※住民基本台帳カードを利用した印鑑登録は受付できません

## ▶ 手続きができる人 -----

本人、代理人(委任状が必要)

※西宮市に住民票のある15歳以上の人でなければ登録できません

※意思能力を有しない人は登録できません

※代理人による申請の場合や本人でも要件に足りない場合は即日登録・登録証交付ができません

※次のような印鑑は登録できません。詳しくはお問い合わせください。

- 職業、資格、模様(動物、キャラクターも含む)など氏名以外の事項を刻印したもの
- 印相印、図案化などで判読が困難なもの
- 印影が不鮮明、印面の一部または外枠が8分の1以上欠けているもの

### 本人確認 できるもの

申請には、本人確認できるものが必要です。種類によって提示数が変わります。

**1点提示** …運転免許証、パスポート、身体障害者手帳、マイナンバーカード(個人番号カード)、住民基本台帳カード(顔写真付)、国又は地方公共団体が発行した身分証明書(顔写真付)

**2点提示** …健康保険証、年金手帳など

※2点提示の場合は事前にお問い合わせください。

## ▶ 即日登録 ※本人のみ -----

必要なもの

- 登録する印鑑
  - 左記の1点提示の本人確認できるもの
- ※登録後、印鑑登録証(磁気カード)を交付します。手数料は100円です

## ▶ 後日登録 -----

即日登録の条件を満たしていない場合は、窓口へ2回お越しいただく必要があります。

必要なもの

- 本人申請: 登録する印鑑  
 本人確認できるもの
- 代理人申請: 登録する印鑑  
 委任状(登録する印鑑を押印したもの)  
 代理人の本人確認できるもの

### 申請から登録までの流れ

- 1 窓口で申請
- 2 申請後、照会文書を本人宛(住民票の住所)に発送します(転送不可)
- 3 照会文書発送後1カ月以内に必要事項を記入押印し、照会文書と必要なもの(照会文書に記載)を持参し窓口へお越しください
- 4 登録後、印鑑登録証(磁気カード)を交付します。手数料は100円です

# 住民基本台帳カード

問 市民課 ☎0798-35-3109

住民基本台帳カード(住基カード)の新規発行は行っておりません。住基カードをお持ちの方で、以下の場合は市民課にお問い合わせください。

- 住基カードを紛失した
- 住基カードに証明書取得機能を加えたい(令和5年11月より機能追加はできません)



# マイナンバーカード(個人番号カード)

問 市民課(マイナンバーコールセンター) ☎0798-30-6001

マイナンバーカード(個人番号カード)はマイナンバー(個人番号)が記載された顔写真付のカードです。コンビニで各種証明書の交付を受けることや、e-Tax(電子確定申告)などに利用することができます。初回交付手数料は無料です。申請から受取までに2カ月から3カ月程度かかります。なお、住民基本台帳カードと重複して所持することはできません。

詳しくは  
HPをご確認  
ください



## ▶ 窓口での申請 -----

可能な窓口 本 鳴 瓦 甲 塩 山 サ ア ア 林

必ず本人が来庁し、必要書類をそろえて窓口で申請

### 受付時間

- 本庁舎・支所・市民サービスセンター  
平日 9:00~17:00
- アクタ西宮ステーション  
平日 9:00~17:00、土・日・祝 9:00~16:00

### 申請時に必要なもの

#### 1 本人(15歳未満、成年被後見人を除く)の場合

- 通知カード
- 顔写真(最近6カ月以内に撮影した正面・無帽・無背景で縦4.5cm、横3.5cm(窓口での撮影サービス有))
- 本人確認できるもの(下記本人確認書類 **A** 2点または **A** 1点+ **B** 1点)
- 住民基本台帳カード(お持ちの方のみ)
- にしのみやカード(お持ちの方のみ)

#### 2 本人が15歳未満、成年被後見人の場合

- 上記 **1** 本人の場合の持ち物に加えて、法定代理人の確認書類

※法定代理人が本人とともに来庁する必要があります。詳しくはお問い合わせください。

### 本人確認書類

**A** 住民基本台帳カード(顔写真付き)、運転免許証、パスポート、在留カードなど

**B** 健康保険証、年金手帳など

※詳しくはお問い合わせください。

### 受取方法

マイナンバーカード(個人番号カード)を本人限定受取郵便で郵送します。

## ▶ 郵送やスマートフォン・パソコンでの申請 -----

### 郵送での申請

通知カードに同封されている交付申請書に必要な事項を記入し、顔写真を貼り、返信用封筒で郵送

### スマートフォン・パソコンでの申請

- 1 交付申請書の二次元コードから申請用WEBサイトにアクセス、もしくは下記URLから申請書WEBサイトにアクセスし、交付申請書の申請書IDを入力  
<https://www.kojinbango-card.go.jp/kofushinse-pc/>
- 2 必要事項を入力の上、スマートフォンのカメラで撮影するなど顔写真のデータを添付して申請  
※通知カードに同封されている交付申請書を紛失された方や平成27年10月以降に住所や氏名を変更された方はお問い合わせください。

### 受取方法

- 1 交付通知書(交付の準備ができた旨お知らせする書類)が届いたらマイナンバーカード(個人番号カード)の受取日・受取場所(西宮市役所周辺、各支所、アクタ西宮ステーション)を予約  
※市民サービスセンターでは受取不可
- 2 受取日に予約した受取場所へ

### 受取時に必要なもの

#### 1 本人が来庁の場合

- 通知カード 交付通知書
- 本人確認できるもの(運転免許証などの顔写真付きの公的なものは1点、それ以外は複数必要です)
- 住民基本台帳カード(お持ちの方のみ)
- にしのみやカード(お持ちの方のみ)

※本人が15歳未満、成年被後見人の場合、法定代理人が本人とともに来庁する必要があります。詳しくはお問い合わせください。

#### 2 代理人が来庁の場合

本人が入院中などのやむを得ない場合を除き、代理人の受け取りはできません。詳細はコールセンターへお問い合わせください。

## 上下水道

### ▶ 電話受付センター -----

各種手続きやお問い合わせなどは電話受付センターへご連絡ください。

☎ 0798-32-2201 ☎ 0797-61-1703  
☎ 078-904-2481

内容	受け付け時間
使用開始・中止の申込み※	
使用者名義の変更	
支払方法に関する問合せ	平日 8:45~20:00
故障・漏水による水道の修繕	
道路での漏水	土日祝 8:45~17:30
水道料金・下水道使用料に関する一般的な問合せ	※12月29日～ 1月3日を除く
断水・濁水・出水不良の問合せ	
口座振替・水道料金等減免・漏水減額各制度のご案内	

※インターネットでも手続きできます  
<https://www.nishi.or.jp/kurashi/suido/suidonoshiyo/kaishi-chushi.html>



### ▶ 受付時間外の緊急時の問合せ -----

☎ 上下水道局宿直 ☎ 0798-32-2271  
上記番号がつかない場合は、  
☎ 0798-32-2272

## ペットに関すること

☎ 動物管理センター ☎ 0798-81-1220

### ▶ 犬の登録と狂犬病予防注射 -----

生後91日以上の子犬は登録が必要です。なお、狂犬病予防注射は毎年必ず受けなければなりません。また、犬の所有者の住所・氏名等に変更があった時や、飼い犬が死亡した場合はご連絡ください。

## 葬祭・墓地

### ▶ 市営葬儀【清楚で低廉な葬儀】 -----

☎ (一財)西宮市都市整備公社 葬祭事務所  
☎ 0798-72-4996・7 (土・日・祝日も可)

### ▶ 満池谷斎場 -----

西宮市神原13番41号

☎ (一財)西宮市都市整備公社 葬祭事務所  
☎ 0798-72-4996・7 (土・日・祝日も可)

### ▶ 火葬 -----

☎ 西宮市満池谷火葬場 ☎ 0798-72-2340

### ▶ 墓地 -----

☎ 斎園管理課 ☎ 0798-35-3306

墓地使用者の募集等についての問合せ・相談は同課へ。

### ▶ 納骨堂 -----

☎ 斎園管理課 ☎ 0798-35-3306

満池谷墓地内に納骨堂を設置しています。  
納骨堂使用者の募集等についての問合せ・相談は同課へ。

### ▶ 被相続人居住用家屋等確認書の交付申請 -----

☎ 環境衛生課 ☎ 0798-35-0002

相続又は遺贈により取得した空き家等(家屋・土地等)を売ったときの所得について、所得税算定にかかる特別控除を受けるのに必要な「被相続人居住用家屋等確認書」の交付を行います。



# 証明書

詳しくは  
HPをご確認  
ください



市民課窓口の  
混雑状況は  
こちらから



## 本人確認 できるもの

証明書の取得には、原則として本人確認できるものが必要です。種類によって提示数が変わります。

**1点提示** …運転免許証、パスポート、身体障害者手帳、マイナンバーカード(個人番号カード)、住民基本台帳カード(顔写真付)、国又は地方公共団体が発行した身分証明書(顔写真付)

**2点提示** …健康保険証、年金手帳など

※2点提示の場合は事前にお問い合わせください。

## 証明書の発行窓口

市役所本庁舎は全ての証明書を発行しています。その他、支所やサービスセンター、分室などでも一部を除いて証明書が発行できます。各証明書の説明欄に発行可能な窓口を下記のとおり表示しています。

※データの状況などにより発行できない場合があります。

本	本庁舎	鳴	鳴尾支所	瓦	瓦木支所
甲	甲東支所	塩	塩瀬支所	山	山口支所
サ	夙川市民サービスセンター、上甲子園市民サービスセンター				
ア平	アクタ西宮ステーション(平日)				
ア外	アクタ西宮ステーション(平日時間外)				
	ア外) に関しては事前にお問い合わせ下さい				
ア休	アクタ西宮ステーション(土・日・祝休日)				
	ア休) に関しては事前にお問い合わせください				
分	各分室				

## 便利なとりかた

開庁時間内の窓口交付のほかに、便利な証明書の受け取り方法があります。

### ▶ 証明書自動交付機

問 市民課 ☎0798-35-3109

#### 設置場所

●市役所本庁舎1階市民課 六湛寺町10-3  
月曜～金曜(祝日、年末年始を除く) 9:00～17:30

#### ●アクタ西宮ステーション

北口町1-1ACTA西宮 西館5階  
月曜～金曜(年末年始を除く) 9:00～19:30  
土・日・祝日(年末年始を除く) 9:00～19:00  
※戸籍全部・個人事項証明書は月曜～金曜(祝日、年末年始を除く) 9:00～17:30

#### 必要なもの

- 住民基本台帳カードまたはマイナンバーカード(個人番号カード)
- 手数料  
※住民基本台帳カードは事前登録が必要です。  
マイナンバーカードは利用者証明用電子証明書が格納されていることが必要です。

### ▶ コンビニエンスストアの多機能端末機

問 市民課 ☎0798-35-3109

#### 設置場所

セブン-イレブン、ローソン(ローソンストア100を除く)、ファミリーマートの各店舗  
※多機能端末機を設置している店舗のみ  
毎日(年末年始を除く) 6:30～23:00  
※戸籍全部・個人事項証明書は月曜～金曜(祝日、年末年始を除く) 9:00～17:30

#### 必要なもの

- 住民基本台帳カード(事前登録済みのカード)またはマイナンバーカード(個人番号カード)
- 手数料  
※マイナンバーカードは利用者証明用電子証明書が格納されていることが必要です。

## 証明書自動交付機、コンビニで取れる証明書

取れる証明書	金額
住民票の写し	200円
住民票記載事項証明書	200円
印鑑登録証明書	200円
最新年度市県民税課税(所得)証明書	200円
戸籍全部事項証明書・戸籍個人事項証明書 ※本籍が西宮市の人のみ	400円

### ▶ 住民票の写しの時間外交付 -----

可能な窓口 **本**

**問** 市民課 ☎0798-35-3105

事前にお申込みいただくと、夜間や休日でも住民票を受け取ることができます。本人・同一世帯員に限る。

#### 申込み方法

市役所の執務時間中に電話かインターネットで。

#### 交付日時

申込みの当日と翌日  
(月曜～金曜は17:30～22:00、土・日・祝日は9:00～22:00)  
※金曜の申込の場合は、金曜から日曜まで交付します。

#### 交付場所

本庁舎地下1階衛士室

### ▶ 平日のお勤め帰り、土曜・日曜、祝日は -----

**問** アクタ西宮ステーション ☎0798-65-6930

市役所が開いている時間内に証明書などを取りに行けない方々に便利な窓口です。

#### 場所

北口町1-1ACTA西宮 西館5階

#### アクセス

阪急西宮北口駅北側改札より徒歩5分

#### 開所日

毎日(年末年始、機器メンテナンス日を除く)

#### 開所時間

- 平日……………9:00～19:30
- 土・日・祝日…9:00～19:00

## 土・日・祝日に取れる証明書

※一部取扱いできないものがあります。

- 住民票の写し
- 住民票記載事項証明書
- 印鑑登録証明書  
※前開庁日までに登録済みのもの
- 市県民税課税(所得)証明書  
※最新年度のみ。未申告の方は不可
- 固定資産課税台帳登録事項証明書(評価証明・公課証明)  
※最新年度のみ。
- 納税証明書(個人市県民税、固定資産税・都市計画税)  
※納付後3週間を経過した直近2年分のみ
- 軽自動車税(種別割)納税証明書(車検用)

### ▶ 郵送での証明書取得 -----

一部の証明書は郵送でお取りいただくことができます。  
※詳しくはお問合せください。

住民票の写し、戸籍の証明書、身分証明書、独身証明書等

**問** 市民課 ☎0798-35-3106

市県民税課税(所得)証明書、納税証明書等

**問** 税務管理課 ☎0798-35-3251

## 住民票の写し・戸籍謄本・ 印鑑登録証明書など

**問** 市民課 ☎0798-35-3112

### ▶ 住民票の写しなど -----

可能な窓口 **本 鳴 瓦 甲 塩 山 サ ア 外 分**

#### 種類と手数料

- 住民票の写し 1通300円  
氏名、生年月日、住所など基本的な事項の証明書
- 除票 1通300円  
死亡や転出などで除かれた住民票
- 住民票記載事項証明書 1通300円  
住民票を簡略化した証明書

#### 本人以外に請求できる人

- 同一世帯の方
- 代理人(委任状必要)

#### 必要なもの

- 本人確認できるもの
- 代理人の方は委任状

## ▶ 戸籍謄抄本など -----

可能な窓口 本 鳴 瓦 甲 塩 山 サ ア 平 ア 外 分

(本籍が西宮市の場合のみ請求できます)

### 種類と手数料

- 戸籍全部事項証明書(謄本) 1通450円  
戸籍の全員の証明
- 戸籍個人事項証明書(抄本) 1通450円  
戸籍の一部の人の証明
- 除籍謄抄本 1通750円  
死亡・婚姻などで戸籍に記録されている人全員が除かれた戸籍謄抄本
- 改製原戸籍謄抄本 1通750円  
戸籍の作り変え(改製)前の古い戸籍謄抄本
- 戸籍の附票 1通300円  
その戸籍にいる人の住所履歴の証明書

### 本人以外に請求できる人

- 同一戸籍の方、又はその配偶者
- 直系親族の方
- 代理人(委任状必要)

### 必要なもの

- 本人確認できるもの
- 同一戸籍以外の方は関係がわかる資料
- 代理人の方は委任状

## ▶ その他の戸籍に関する証明書 -----

取得できる人や場所など、詳しくは市民課までお問合せください。

可能な窓口 本 鳴 瓦 甲 塩 山 サ ア 平 ア 外

- 戸籍届受理証明書 1通350円  
婚姻、出生等の戸籍届書を西宮市が受理したという証明書

可能な窓口 本 鳴 瓦 甲 塩 山 サ ア 平

- 戸籍届書記載事項証明書 1通350円  
婚姻、出生等の戸籍届書の写し

## ▶ 印鑑登録証明書 -----

可能な窓口 本 鳴 瓦 甲 塩 山 サ ア 平 ア 外 分

その印鑑が実印であることの証明書 1通 300円

### 本人以外に請求できる人

- 代理人

### 必要なもの

- 印鑑登録証(カード)

## その他の証明書

### ▶ 身分証明書(本籍が西宮市のみ) -----

可能な窓口 本 鳴 瓦 甲 塩 山 サ ア 平 ア 外

1事項 300円  
後見登記・禁治産に関する証明、破産に関する証明

### 本人以外に請求できる人

- 代理人(委任状必要)

### 必要なもの

- 本人確認できるもの
- 代理人の方は委任状

### ▶ 独身証明書(本籍が西宮市のみ) -----

可能な窓口 本 鳴 瓦 甲 塩 山 サ ア 平 ア 外

1事項 300円  
独身であることを証明するものです。本人以外は請求できません。

### 必要なもの

- 本人確認できるもの

### ▶ 住居表示証明書 -----

可能な窓口 本 鳴 瓦 甲 塩 山 サ ア 平

無料

**問** 土木調査課 ☎0798-35-3686

住居表示の実施で住居番号が変わったことを証明

### ▶ 住居表示変更証明書、町名・地番の変更証明書 ---

可能な窓口 本 鳴 瓦 甲 塩 山 サ ア 平

1通 300円

**問** 土木調査課 ☎0798-35-3686

町や字名が改称されたり、区画整理で町名や地番が変わったことを証明。変更になった状況によっては市街地整備課での発行になります。

※住居表示実施区域内で住宅を新・改築した場合は住居番号を表示しなければなりません。住居表示板(無料)をお渡ししますので必ず届出をしてください。

# 税金関係の証明書

問 税務管理課 ☎0798-35-3251

## ▶ 税金関係の証明書を取得できる人 -----

①本人 ②西宮市内で同一世帯の親族 ③本人(法人を含む)からの委任状などを持参した人

証明書の種類	手数料	場 所
市県民税課税(所得)証明書	1件300円	本 鳴 瓦 甲 塩 山 サ 平 外 分 ※分では最新年度のみ
市県民税課税(所得)証明書 ※未申告者	1件300円	本 鳴 瓦 甲 塩 山 平 外 ※鳴 瓦 甲 平 外 では申告する収入がない方に限ります
納税証明書	1件300円	本 鳴 瓦 甲 塩 山 サ 平 外 分 ※税目ごとの証明になります ※サでは個人の市県民税のみ ※分では個人の市県民税、固定資産税・都市計画税の直近2年度分のみ。また、納付後3週間以内は証明書の発行ができない場合があります
完納証明書 ※市税及びこれに付随する延滞金等の未納がない証明	1件300円	本 鳴 瓦 甲 塩 山 平
軽自動車税(種別割)納税証明書 (車検用)	無料	本 鳴 瓦 甲 塩 山 平 外 分 ※分では納付後3週間以内は証明書の発行ができない場合があります
固定資産税課税台帳登録事項証明書 (評価証明・公課証明)	1筆・1棟 300円	本 鳴 瓦 甲 塩 山 平 外 分 ※分では、納税義務者(1月1日現在の所有者)、市内で同一世帯の親族、委任状持参者に限り、最新年度の証明書を発行します(納税義務者死亡の場合は発行できません) ※平 外 では、直近2年度分のみ

本 本庁舎 鳴 鳴尾支所 瓦 瓦木支所 甲 甲東支所 塩 塩瀬支所 山 山口支所  
 サ 夙川市民サービスセンター、上甲子園市民サービスセンター 平 アクタ西宮ステーション(平日)  
 外 アクタ西宮ステーション(平日時間外) 外 外に関しては事前にお問い合わせください  
 分 アクタ西宮ステーション(土・日・祝休日) 分 分に関しては事前にお問い合わせください  
 分 各分室

# 特別永住者証明書(カード)

問 市民課 ☎0798-35-3104

可能な窓口 本 鳴 瓦 甲 塩 山

**届出受付時間** 平日開庁時間内(月曜～金曜 9:00～17:30)

※土・日・祝日及び平日時間外の受付はしていません

種類	届出期間	必要なもの
有効期間更新申請	①16歳以上の方 特別永住者証明書の有効期間満了日の2カ月前からその日まで ②16歳未満の方 16歳の誕生日の6ヶ月前からその日まで	<input checked="" type="checkbox"/> 特別永住者証明書 <input checked="" type="checkbox"/> 写真1枚(注) <input checked="" type="checkbox"/> 旅券(お持ちの方のみ)
再交付申請(汚損)	随時(申請命令時はその日から14日以内)	<input checked="" type="checkbox"/> 特別永住者証明書(もしくは、登録証明書) <input checked="" type="checkbox"/> 写真1枚(注) <input checked="" type="checkbox"/> 旅券(お持ちの方のみ)
再交付申請(紛失)	紛失などの事実を知った日から14日以内	<input checked="" type="checkbox"/> 特別永住者証明書の紛失を証する資料 <input checked="" type="checkbox"/> 写真1枚(注) <input checked="" type="checkbox"/> 旅券(お持ちの方のみ)
登録証明書から特別永住者証明書への切替	16歳未満の方 16歳の誕生日まで	<input checked="" type="checkbox"/> 登録証明書 <input checked="" type="checkbox"/> 写真1枚(注) <input checked="" type="checkbox"/> 旅券(お持ちの方のみ)
氏名・生年月日・性別・国籍・地域の変更・訂正	変更・訂正が生じた日から14日以内	<input checked="" type="checkbox"/> 特別永住者証明書(もしくは、登録証明書) <input checked="" type="checkbox"/> 写真1枚(注) <input checked="" type="checkbox"/> 変更が生じたことを証明する文書 <input checked="" type="checkbox"/> 旅券(お持ちの方のみ)

(注)写真 提出前6カ月以内に撮影した縦4cm、横3cmで無帽・無背景かつ正面を向いたもの。写真の裏面には名前を記入

## ▶ 本人以外での申請について -----

以下の場合には特別に代理又は取次ぎで申請することができます。

### 同一世帯の親族による代理申請

申請人から依頼を受けた16歳以上の同一世帯の親族(申請人が16歳未満、または疾病等により自ら申請を行うことができない場合も含む。)

### 法定代理人による代理申請

特別永住者の法定代理人である親権者、未成年後見人及び成年後見人等の方

※その他、申請人から依頼された者等による申請については市民課までお問い合わせください

証明書



# 庁舎・窓口案内

詳しくは  
HPをご確認  
ください



## ▶ 市役所本庁舎・第二庁舎・池田庁舎

本庁舎 六湛寺町10-3

執務時間 月～金 / 9:00～12:00  
13:00～17:30

第二庁舎 六湛寺町8-28

執務時間 月～金 / 9:00～12:00  
13:00～17:30

池田庁舎 池田町8-11

執務時間 月～金 / 9:00～12:00  
13:00～17:30

☎0798-36-5000  
(総合コールセンター)

受付時間 月～金 / 8:30～19:00  
土日祝 / 9:00～17:00  
※12/29～12/31含む  
※1/1～1/3は休み

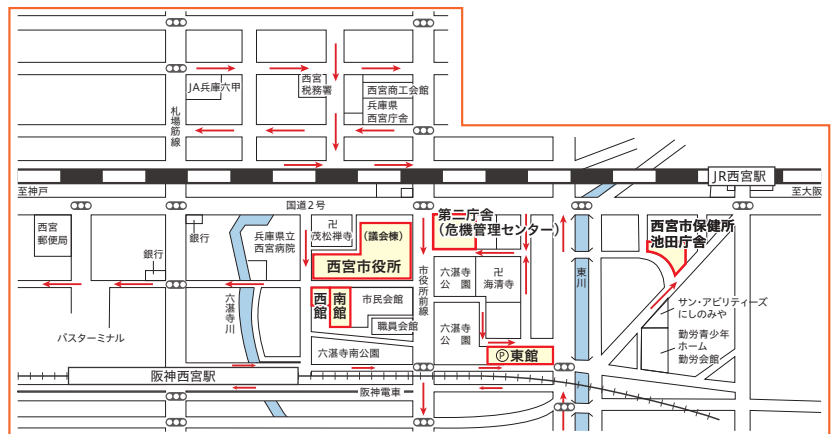

## ▶ 鳴尾支所

鳴尾町3丁目5-14

☎月～金 / 9:00～12:00  
13:00～17:30

☎0798-47-0101



## ▶ 瓦木支所

瓦林町8-1

☎月～金 / 9:00～12:00  
13:00～17:30

☎0798-67-5132

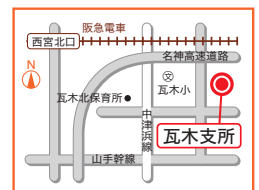

## ▶ 甲東支所

甲東園3丁目2-29 アプリ甲東3階

☎月～金 / 9:00～12:00  
13:00～17:30

☎0798-51-2681

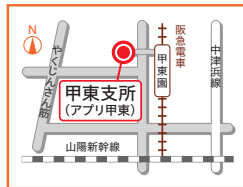

## ▶ 塩瀬支所

名塩新町1 塩瀬センター1階

☎月～金 / 9:00～12:00  
13:00～17:30

☎0797-61-0521

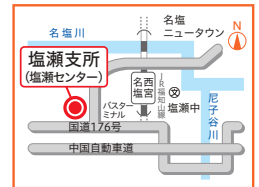

## ▶ 山口支所

山口町下山口4丁目1-8 山口センター1階

☎月～金 / 9:00～12:00  
13:00～17:30

☎078-904-0395

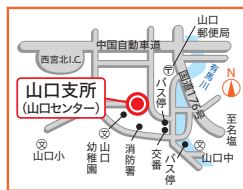

## ▶ アクタ西宮ステーション

北口町1-1 アクタ西宮西館5階

☎月～金 / 9:00～19:30  
土日祝 / 9:00～19:00

☎0798-65-6930

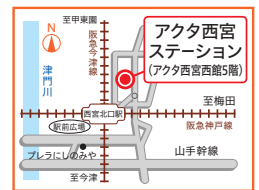

## ▶ 上甲子園市民サービスセンター

甲子園口3丁目9-3

☎月～金 / 9:00～12:00  
13:00～17:30

☎0798-67-7080

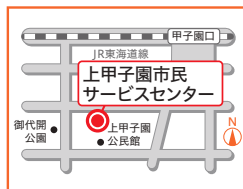

## ▶ 夙川市民サービスセンター

羽衣町7-30-124 夙川グリーンタウン1階

☎月～金 / 9:00～12:00  
13:00～17:30

☎0798-35-8181





▶ **鳴尾支所高須分室** -----

高須町2丁目1-35 高須市民センター内  
 ☎ 月～金 / 9:30～12:00  
 13:00～16:15

☎ **0798-49-1305**



▶ **市民課越木岩分室** -----

樋之池町5-29 越木岩公民館内  
 ☎ 月～金 / 9:30～12:00  
 13:00～16:00

☎ **0798-73-6243**

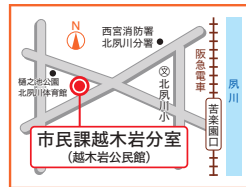

▶ **塩瀬支所生瀬分室** -----

生瀬町2丁目20-22 生瀬市民館内  
 ☎ 月～金 / 9:30～12:00  
 13:00～16:00

☎ **0797-86-4629**



▶ **市民課西宮浜分室** -----

西宮浜4丁目13-1 西宮浜公民館内  
 ☎ 月～金 / 9:30～12:00  
 13:00～16:00

☎ **0798-34-9700**



# 各課のご案内

令和5年8月1日時点の内容です。※電話番号で市外局番の表示のないものは、すべて(0798)です。

政策局	政策総括室			
	政策総務課	☎ 35-3428	本庁舎4階(六湛寺町10-3)	政策局の総括事務、庁議、国県への要望、広域行政、総合教育会議に関すること
	政策推進課	☎ 35-3427		施策の企画立案、行政経営改革、本庁舎周辺公共施設の再配置、周年記念事業など
	市長室			
	秘書課	☎ 35-3432	本庁舎4階	市長・副市長の秘書、国内・国際交流に関することなど
	広報課	☎ 35-3400		広報紙、映像・音声番組、SNSでの情報発信、報道関係機関への情報提供など
	市民相談課	☎ 35-3100	本庁舎1階	法律相談等の各種専門相談の実施、市政に対する要望等の受理など
	都市計画部			
	都市計画課	☎ 35-3660	本庁舎5階	都市計画施設・土地利用等の計画など
	交通政策課	☎ 35-3560		さくらやまなみバス事業、公共交通の利用促進、駐車施設設置条例に係る届出など
都市デザイン課	☎ 35-3545	景観・屋外広告物に関する手続き、地区まちづくり支援など		
総務局	総務総括室			
	総務課	☎ 35-3533	本庁舎3・5階	総務局の総括事務、事務・組織の管理、統計など。情報公開制度、歴史資料は ☎ 35-3774へ
	危機管理室			
	地域防災支援課	☎ 35-3618	第二庁舎4階 (六湛寺町8-28)	自主防災組織に関すること、地域への防災に関する啓発・研修・訓練など
	災害対策課	☎ 35-3626		防災、災害対策、危機管理、国民保護など
	人事部			
	人事課	☎ 35-3518	本庁舎5階	職員の任免、配置、定数管理、服務、給与等の支払、職員の共済組合に関する事務など
研修厚生課	☎ 35-3941	東館8階(六湛寺町3-1)	人材育成・職員研修、職員の福利厚生に関すること	
デジタル推進部				
デジタル推進課	☎ 35-3730	第二庁舎5階	DXの推進、情報システムの開発・運用、市ホームページの運用・管理など	
財務局	財務総括室			
	財政課	☎ 35-3414	本庁舎4階	予算、決算、市債、財政計画、公会計整備、財務局の総括事務など
	契約管理課	☎ 35-3409	本庁舎5階	市が発注する建設工事、業務委託、物品購入等の入札執行や契約締結など
	税務部			
	税務管理課	☎ 35-3229	本庁舎2階	軽自動車税の手続き、課税・評価証明書の交付、市税の口座振替など
	市民税課	☎ 35-3207		個人住民税(市民税・県民税)の申告、法人市民税の申告
	資産税課	☎ 35-3269		固定資産税・都市計画税の課税に関すること
	納税課	☎ 35-3238		納税相談、納付書の再発行
	資産管理部			
	管財課	☎ 35-3417	本庁舎5階	普通財産の管理や処分、財産区に係る事務、公払法に係る事務など
施設マネジメント推進課	☎ 35-3484	本庁舎5階	公共施設マネジメントなど	
庁舎管理課	☎ 35-3575	本庁舎5階	市役所本庁舎と周辺庁舎の管理、西宮市立北口駐車場の管理など	

庁舎・窓口案内

## 市民局

<b>市民総括室</b>			
市民総務課	☎35-3073	本庁舎7階	市民局の総括事務
鳴尾支所	☎47-0101	鳴尾町3丁目5-14	住民票の写し等、各種証明書発行業務など
瓦木支所	☎67-5132	瓦林町8-1	住民票の写し等、各種証明書発行業務など
甲東支所	☎51-2681	アプリ甲東3階(甲東園3丁目2-29)	住民票の写し等、各種証明書発行業務など
塩瀬支所	☎0797-61-0521	塩瀬センター1階(名塩新町1)	住民票の写し等、各種証明書発行業務など
山口支所	☎078-904-0395	山口センター1階 (山口町下山口4丁目1-8)	住民票の写し等、各種証明書発行業務など
アクタ西宮ステーション	☎65-6930	アクタ西宮 西館5階(北口町1-1)	住民票の写し等、各種証明書発行業務など(土日祝日は業務内容が限定されます)
<b>コミュニティ推進部</b>			
市民協働推進課	☎35-3196	本庁舎7階	参画と協働の推進、市民交流センター、地域情報誌「宮っ子」、市民祭りなど
地域コミュニティ推進課	☎35-3279		自治会活動支援、市民集会施設の管理、地域防犯活動支援、防犯灯に関する事など
<b>市民部</b>			
市民課	☎35-3113	本庁舎1階	戸籍や住民票の写し等各種証明書、マイナンバーカードに関する事など
国民健康保険課	☎35-3116		国民健康保険の加入・脱退受付、保険料の賦課、給付の申請受付、特定健診など
国保収納課	☎35-3156		保険料の納付相談、納付書の発行など
医療年金課	☎35-3126		国民年金、外国人等障害者・高齢者特別給付金、福祉医療費の助成に関する事
高齢者医療保険課	☎35-3192		後期高齢者医療制度に関する資格・給付関係の申請受付、保険料収納業務など
<b>人権推進部</b>			
人権平和推進課	☎35-3319	本庁舎7階	人権啓発活動、平和施策の推進、芦乃湯会館の管理など
人権教育推進課	☎67-0075	若竹生活文化会館	人権教育の総合的企画、推進、調査研究に関する事
若竹生活文化会館	☎67-7171	西福町15-12	若竹生活文化会館の管理運営、市民交流の促進を図るための貸館や各種事業
男女共同参画推進課	☎64-9495	プレラにしのみや4階(高松町4-8)	男女共同参画の推進に関する事、男女共同参画センターの管理・運営など

## 産業文化局

<b>産業文化総括室</b>			
産業文化総務課	☎35-3645	本庁舎8階	産業文化局の総括事務
市場施設課	☎35-3307	本庁舎8階	西宮市卸売市場再生整備に関する事、食肉センターの管理運営
農政課	☎34-8481	第二庁舎11階	市民農園、鳥獣対策、農業振興、その他農業・農地に関する事務など
消費生活センター	☎69-3156	アクタ西宮 西館3階(北口町1-1)	悪質商法や契約トラブル、借金相談、出前講座、計量検査など。相談は☎64-0999へ
<b>産業部</b>			
商工課	☎35-3327	本庁舎8階	制度融資の斡旋、融資に係る各種認定、地域商業団体の振興、創業支援など
都市ブランド発信課	☎35-3071		都市ブランド発信の企画調整や実施など
労政課	☎34-1662		勤労福祉センター(松原町2-37)
<b>文化スポーツ部</b>			
文化振興課	☎35-3477	本庁舎8階	市民ホール・市立ギャラリー・貝類館の管理運営、文化芸術振興事業の実施など
スポーツ推進課	☎35-3567		市民の生涯スポーツや地域におけるスポーツの推進、運動施設の管理・整備
文化財課	☎33-2074		教育文化センター(川添町15-26)
<b>生涯学習部</b>			
生涯学習企画課	☎35-3869	本庁舎8階	生涯学習の推進や総合的調整に関する事、越木岩センター・新中央図書館整備事業
地域学習推進課 (公民館)	☎67-1567	プレラにしのみや5階	公民館の管理・運営、事業の実施、推進員会への助言、グループの支援
地域学習推進課 (宮水学園等)	☎35-5165	フレンテ西宮4階	宮水学園、西宮湯川記念事業、西宮市ライフサイエンスセミナー事業の実施など
地域学習推進課 (大学交流センター)	☎69-3155	アクタ西宮 東館6階	大学交流センターの管理・運営、市内大学との連携に関する事
読書振興課	☎33-0189	教育文化センター	中央・北部・鳴尾・北口図書館、7分室の運営・管理、教育文化センターの管理

<b>福祉総括室</b>		
福祉総務課 ☎35-3159	本庁舎3階	健康福祉局の総括事務、寄附受付、社会福祉統計調査、災害援護資金貸付金など
地域共生推進課 ☎35-3187		地域福祉に関する計画策定の調整、民生・児童委員活動、介護予防事業など
福祉のまちづくり課 ☎35-3079		地域包括支援センターの運営、みやっこケアノート・在宅療養ガイドブックの配布
法人指導課 ☎35-3045		社会福祉法人の認可・指導、介護保険・障害福祉の施設・事業所の指定・指導監督
<b>福祉部</b>		
高齢介護課 ☎35-3314	本庁舎1・3階	介護保険料、高齢福祉サービスに関すること。要介護認定の申請受付などは ☎35-3133へ
高齢施設課 ☎52-0938	上ヶ原八番町1-10	養護老人ホーム「寿園」の管理・運営
障害福祉課 ☎35-3757	本庁舎1階	身体障害者手帳・療育手帳・精神障害者保健福祉手帳の申請受付、各種給付相談など
<b>生活支援部</b>		
生活支援課 ☎35-3096	本庁舎1階	障害福祉サービス、障害児通所支援、高齢者の権利擁護等に関すること
厚生課 ☎35-3056	南館1・2階(六湛寺町10-3)	生活保護の新規相談、生活保護受給中の方の相談・対応など
<b>保健所</b>		
保健総務課 ☎26-3120	池田庁舎3階(池田町8-11)	保健所の総務、保健衛生統計、医事・薬事、救急医療、献血推進事業に関すること
生活環境課 ☎26-3692	西館1階(六湛寺町10-3)	生活衛生営業施設の申請など。動物愛護については ☎81-1220へ
食品衛生課 ☎26-3776	西館1・3階	食品に関する相談、食品関係の営業許可・届出など。検便、食品検査は ☎26-3680へ
食肉衛生検査所 ☎26-0175	西宮浜2丁目32-5	と畜検査、BSE検査、認定小規模食鳥処理場の監視
地域保健課 ☎35-3310	健康開発センター1階(染殿町8-3)	乳幼児健康診査・健康相談・妊産婦健康診査助成事業・産後ケア事業などの各種保健事業
健康増進課 ☎26-3154	池田庁舎2階	栄養、精神保健等健康増進、各種がん検診、フレイル予防・介護予防事業など
保健予防課 ☎35-4492	池田庁舎2・3階	感染症・予防接種、難病など
新型コロナワクチン接種課 ☎0120-622-999	東館8階	新型コロナワクチン接種に関すること
<b>新型コロナウイルス感染症対策室</b>		
		新型コロナウイルス感染症対策に関すること

<b>子供支援総括室</b>		
子供支援総務課 ☎35-3703	本庁舎7階	こども支援局の総括事務、子ども・子育て会議、幼児教育・保育ビジョンなど
保育施設整備課 ☎35-3718		保育所・認定こども園の整備など
保育幼稚園指導課 ☎34-8502		認可保育所等に関する指導監査、認可外保育施設に関する届出・調査など
子育て手当課 ☎35-3189	本庁舎1階	児童手当・児童扶養手当・特別児童扶養手当の受付と支給
青少年施策推進課 ☎31-5420	教育委員会神祇官分室2階(神祇官町2-6)	青少年行政の基本計画の策定、広報・啓発、青少年問題協議会など
<b>子育て支援部</b>		
育成センター課 ☎35-3659	本庁舎7階	留守家庭児童育成センター(学童保育)の運営
子供家庭支援課 ☎35-3658		家庭児童・女性・母子・父子相談、育児支援訪問、子供の貧困対策、子ども食堂など
<b>子育て事業部</b>		
保育所事業課 ☎35-3176	本庁舎7階	市立保育所の管理・運営、予算経理、契約に関することなど
保育幼稚園支援課 ☎35-3006		私立保育所等への給付・助成、幼児教育・保育の無償化に関することなど
保育入所課 ☎35-3160		保育所・認定こども園・地域型保育事業の入所や保育料に関することなど
<b>こども未来部</b>		
診療事業課 ☎65-1927	こども未来センター (高畑町2-77)	18歳までの身体・知的・発達に関する診療と各種小児リハビリテーションの実施
発達支援課 ☎65-1936		こども未来センターの管理・運営、通園療育の実施など
地域・学校支援課 ☎65-1881		発達相談、教育相談、計画相談、学校園等への支援、教育支援センターなど
子育て総合センター ☎39-1521		津田町3-40

<b>環境総括室</b>		
環境企画課 ☎35-3303	本庁舎8階	環境局の総括事務、環境基本計画、環境学習の推進、再エネ・省エネに関することなど
環境衛生課 ☎35-0002	西宮浜3丁目4	ねずみや衛生害虫の駆除・相談、ハウスダストの検査、空き地・空き家の適正管理など
斎園管理課 ☎35-3306	東館7階	市立墓地・納骨堂などに関すること
環境保全課 ☎35-3809	本庁舎8階	大気汚染・水質汚濁・騒音等に係る法的規制・指導・苦情等の処理など
<b>環境事業部</b>		
美化企画課 ☎35-8653	環境事業部庁舎 (西宮浜3丁目8)	一般廃棄物の減量・再資源化、許可業者の指導監督など
美化第1課 ☎33-4758		一般廃棄物の収集、粗大ごみに関すること、委託業者の指導監督など
美化第2課 ☎41-6265	鳴尾浜2丁目1-4	一般廃棄物の収集、不法投棄の防止対策に関することなど
美化第3課 ☎35-0017	西宮浜3丁目3	水路等の清掃作業や美化推進・啓発、し尿の収集や浄化槽の清掃・点検など
事業系廃棄物対策課 ☎35-0185	環境事業部庁舎	事業系廃棄物の減量と適正処理、産業廃棄物に係る許可・届出・指導等に関すること
<b>環境施設部</b>		
施設管理課 ☎22-6601	西部総合処理センター (西宮浜3丁目8)	一般廃棄物処理施設の運転計画、維持管理、環境施設部の庶務など
施設操作課 ☎22-6601		搬入ごみの計量、ごみ手数料の徴収、廃棄物の処理作業など
施設整備課 ☎22-6601		一般廃棄物処理施設の計画や建設工事、改修工事の設計、施工管理など

都市局	<b>都市総括室</b>			
	都市総務課 ☎35-3765	第二庁舎11階	都市局の総括事務など	
	市街地整備課 ☎35-3624		土地区画整理・再開発事業等に関する計画、施行、許認可事務など	
	すまいづくり推進課 ☎35-3771		高齢者世帯等のバリアフリー改造成、マンション管理・空き家・高齢者等の住み替え相談など	
	<b>建築・開発指導部</b>			
	建築調整課 ☎35-3789	第二庁舎11階	建築計画概要書の閲覧、開発事業に係る紛争調停、建設リサイクル法の届出など	
	開発指導課 ☎35-3663		開発事業等におけるまちづくりに関する条例による届出協議など	
	開発審査課 ☎35-3493		都市計画法による開発、宅地造成等規制法、風致地区条例に関することなど	
	建築指導課 ☎35-3707		建築基準法に基づく確認や許認可等、長期優良住宅の認定に関することなど	
	<b>住宅部</b>			
住宅調整課 ☎35-3702	池田庁舎4階	市営住宅の指定管理者との連絡調整、法的措置、用地管理に関すること		
住宅管理課 ☎35-3638		市営住宅の改修事業に関すること。一般管理は ☎35-5028へ		
住宅入居・家賃課 ☎35-3722		市営住宅の入退去、家賃収納等、入居・家賃の決定に関すること		
住宅整備課 ☎35-3741		市営住宅の建替事業に係る建替計画、建設、解体、移転交渉に関すること		
土木局	<b>土木総括室</b>			
	土木総務課 ☎35-3635	第二庁舎9階	土木局の総括事務など	
	土木調査課 ☎35-3636		住居番号の決定、道水路境界の明示、道路台帳の整備	
	土木管理課 ☎35-3633		道水路占用許可書の発行、特殊車両通行許可証の発行、道路の不正使用取締り	
	自転車対策課 ☎35-3805		自転車等駐車場の設置や管理、放置自転車・原付の移動、駐輪マナー指導など	
	交通安全対策課 ☎35-3395		交通安全対策、交通安全運動の推進など	
	<b>臨海対策部</b>			
	臨海対策課 ☎35-3340	第二庁舎9階	臨海部の整備・企画の調整と推進、名神湾岸連絡線の整備事業に伴う協議調整など	
	<b>道路部</b>			
	道路建設課 ☎35-3610	第二庁舎10階	道路の新設や改良工事など(山手幹線、旧国道、小曾根線他)	
	事業用地課 ☎35-3554	第二庁舎11階	道路や公園用地の取得など	
	道路補修課 ☎35-3553	第二庁舎10階	道路の維持修繕、清掃に関すること	
	水路治水課 ☎35-3752		水路の維持管理に関すること	
	<b>公園緑化部</b>			
	公園緑地課 ☎35-3622	第二庁舎9階	公園・街路樹の管理、公園の使用・占用・計画に関すること	
	花と緑の課 ☎35-3683		緑化の推進、花と緑のまちづくり事業、北山緑化植物園の管理運営など	
	<b>営繕部</b>			
営繕課 ☎35-3717	第二庁舎10階	公共建築物の建築工事に関する計画、設計、工事監理など		
設備課 ☎35-3721		公共建築物の設備工事に関する計画、設計、工事監理など		
公共施設保全課 ☎35-3799		公共建築物に係る建築基準法第12条に基づく点検、補修の計画・設計・工事監理など		
学校施設保全課 ☎35-3881		学校施設の保全工事に関する計画・設計・工事監理など		
会計管理者	<b>会計室</b>			
	会計課 ☎35-3173	本庁舎1階	歳計現金等・有価証券・収入証紙・物品の出納や保管、支払いなど	
	<b>公平委員会事務局</b> ☎35-3738 池田庁舎2階 職員からの勤務条件に関する措置要求審査・不利益処分についての審査請求など			
	<b>農業委員会事務局</b> ☎34-8481 第二庁舎11階 農地の権利移動・転用、農地に係る諸証明、遊休農地対策など			
	<b>監査事務局</b> ☎35-3725 池田庁舎2階 定期監査・例月現金出納検査・決算審査・住民監査請求など			
	<b>選挙管理委員会事務局</b> ☎35-3745 東館7階 選挙管理委員会の運営、選挙執行の企画・管理、明るい選挙の推進・啓発など			
	消防局	<b>総務部</b>		
		総務課 ☎26-0119	第二庁舎2階	職員の人事・研修、消防団に関する事務、情報公開制度、消防音楽隊など
		企画課 ☎26-0119		消防行政の基本的施策、予算・決算、財産管理、広報・広聴など
		<b>警防部</b>		
予防課 ☎26-0119		第二庁舎2階	火災予防、建築物の許可・確認の同意、危険物規制に係る許認可など	
指令課 ☎26-0119		第二庁舎3階	災害通報の受信 出動隊の指揮、消防緊急情報システムの運用管理など	
警防課 ☎26-0119		第二庁舎2階	各種災害の警防対策、開発行為、現場指揮統制、火災原因・損害調査など	
救急課 ☎26-0119			救急隊の運用計画、応急手当の普及啓発など	
西宮消防署 ☎23-0119		津門大塚町1-32	警防活動・救助活動・救急活動、予防査察、設備指導、応急手当の市民指導など	
北夙川分署 ☎74-0119		松風町4-4	警防活動・救急活動、予防査察、設備指導、応急手当の市民指導など	
鳴尾消防署 ☎49-0119		古川町2-12	警防活動・救助活動・救急活動、予防査察、設備指導、応急手当の市民指導など	
浜分署 ☎22-0119		西宮浜3丁目5	警防活動・救急活動、予防査察、設備指導、応急手当の市民指導など	
瓦木消防署 ☎63-0119		高木東町15-11	警防活動・救助活動・救急活動、予防査察、設備指導、応急手当の市民指導など	
甲東分署 ☎54-0119		上ヶ原一番町1-64	警防活動・救急活動、予防査察、設備指導、応急手当の市民指導など	
北消防署 ☎0797-61-0119		名塩新町7-1	警防活動・救助活動・救急活動、予防査察、設備指導、応急手当の市民指導など	
山口分署 ☎078-904-0119	山口町下山口4丁目1-20	警防活動・救急活動、予防査察、設備指導、応急手当の市民指導など		

病院事業管理者	市立中央病院	中央病院事務局	管理部				
			総務課 ☎64-1515	中央病院(林田町8-24)	病院の庶務、予算・決算、工事・委託等契約、庁舎管理など		
			人事給与課 ☎64-1515		病院の職員の人事・給与業務など		
			医事課 ☎64-1515		病院の調定・収益管理、医事統計、各種受付業務など		
			病院改革担当部				
			経営企画課 ☎64-1515	中央病院	病院事業や将来計画の企画・立案、経営分析、統計業務など		
病院統合推進課 ☎64-1515	県立西宮病院との統合に関することなど						
上下水道事業管理者	上下水道局	上下水道局次長	上下水道総括室				
			上下水道総務課 ☎32-2233	第二庁舎7階	上下水道局の総括事務、渉外や秘書、職員の人事給与、土地等取得管理に関することなど		
			経営管理課 ☎32-2204		事業経営に係る企画、調整や工業用水道に関することなど		
			財務課 ☎32-2211		局の予算・決算事務など		
			危機管理企画課 ☎32-2222		局の災害対策、危機管理、防災に関する啓発・研修・訓練など		
			業務課 ☎32-2214		料金等の納入通知、その他諸収入収納、水道使用に係る諸届の受付相談など		
			契約管理課 ☎35-3409		本庁舎5階	局が発注する建設工事、業務委託、物品購入等の入札執行や契約締結など	
			水道工務部				
			水道計画課 ☎32-2217	第二庁舎8階	配水管等の整備計画、施工協議に関することなど		
			水道工務課 ☎74-6664	越水浄水場1・2階(奥畑6-35)	配水管等の新設・更新工事、管路・給水装置の漏水修繕など		
			給水装置課 ☎32-2230	第二庁舎8階	給水装置台帳の整理管理、給水装置工事の受付、設計審査や立会検査など		
			水道施設部				
			施設管理課 ☎74-6663	越水浄水場2階	浄水場施設の新設・改良・維持管理等に係る設計や施工監理など		
			浄水課 ☎74-6616		浄水処理に関する水質管理、鳴尾浄水場の管理運営、南部地区貯水池等の維持管理		
			北部水道事業所 ☎078-904-2482	丸山浄水場(山口町下山口1585-42)	丸山浄水場の取水等の調整、操作運営、北部地区配水の調整、操作、点検、運営など		
			下水道部				
			下水計画課 ☎32-2264	第二庁舎8階	下水道事業の計画・調整、下水道雨水対策の調査・計画、止水板設置助成など		
			下水建設課 ☎32-2212		下水道工事に関する設計、施工管理、検査など		
			下水管理課 ☎32-2262		下水道管渠の維持管理、雨水貯留浸透施設の助成など		
			下水ポンプ施設課 ☎47-8000	枝川浄化センター(枝川町20-128)	雨水・汚水ポンプ場と関連施設の運転管理、維持修繕など		
			下水浄化センター ☎47-8000		浄化センターの運転、維持管理、建設や事業場排水等の規制、指導など		
教育長	教育委員会事務局	教育次長 教育次長共同所管 教育次長 次長	教育総括室				
			教育総務課 ☎35-3836	本庁舎6階	教育委員会の総括事務・教育委員会会議などの教育行政の総合的運営・広報		
			教育人事課 ☎35-3834		事務局及び教育機関の職員の人事、給与、福利厚生に関することなど		
			教育職員課 ☎35-3854		学校園に勤務する教育職員の人事に関すること		
			学校管理課 ☎35-3060		学校園の施設管理、施設整備に関することなど		
			学校給食課 ☎35-3863		JR西宮駅南庁舎5階(池田町13-3)	学校給食の運営、学校給食費の徴収、学校給食用食材の調達、食育推進など	
			学校支援部				
			地域学校協働課 ☎35-3868	本庁舎6階	家庭教育の啓発、コミュニティ・スクールの推進、放課後キッズルーム事業など		
			青少年育成課 ☎31-5415	教育委員会神祇官分室2階	青少年の健全育成の推進、山東自然の家、二十歳のつどいなど		
			学事課 ☎35-3790	本庁舎6階	市立幼稚園の入園、市立小・中・義務教育学校の就学、奨学金の給付・貸付など		
			学校改革課 ☎35-3889		学校の統廃合や校区調整、通学路・小中一貫校に関することなど		
			学校教育部				
			学校教育課 ☎35-3857	本庁舎6階	市立幼稚園、小・中学校、義務教育学校、高等学校の教育全般に関すること		
			学校保健安全課 ☎35-3812		児童生徒等の心身の健康・発育・発達、安全、生徒指導、補導、不登校対策など		
			特別支援教育課 ☎35-3897		特別支援教育、就学相談、特別支援教育相談、学校園の医療的ケアなど		
教育研修課 ☎35-2864	東館7階	教育研究・調査、教職員研修、国際教育、学校情報化に関することなど					
議会事務局							
総務課 ☎35-3375	本庁舎議会棟3階	議会の予算経理、議員の報酬、政務活動費、儀式・交際に関すること					
議事調査課 ☎35-3378		本会議等の議会運営、会議録の作成、議会関係の調査、請願・陳情に関することなど					

いざというとき  
頼りになる!



# あなたのそばの 医療機関

**病院**

**仁明会病院**  
仁明会病院  
入院治療病棟を持つ精神科病院です。  
〒662-0001兵庫県西宮市甲山町53-20  
**TEL.0798-71-3001(代)**  
初めての方は、お電話でご連絡下さい。  
重度認知症デイケアひまわり併設 駐車場あり 送迎バスあり

仁明会病院  検索

**医院・診療所**

内科・循環器内科・心療内科  
いちばん ぼぼ  
**一番・馬場クリニック**  
診療日 月・木曜日・祝日定休 日曜診療有り  
院長 馬場 俊六  
生活習慣病、うつ病  
認知症に対応出来ます。  
西宮市東町1丁目4番3号  
**TEL 0798-33-1733**  
<https://www.ichibanclinic.com>

**耳鼻咽喉科**

耳鼻咽喉科  
**足達医院** Pあり  
日本耳鼻咽喉科学会認定 耳鼻咽喉科専門医 足達 治  
13:30まで

診察時間	月	火	水	木	金	土	日・祝
午前9:00~12:30	○	○	○	○	○	○	○
午後3:00~7:00	○	○	○	○	○	○	○

※土曜は13:30まで 休診日・土曜午後・日曜・祝日  
西宮市段上町6丁目19-34  
**TEL 0798-52-5655**

救急 時間外診察対応可  
**高田上谷病院**  
●地域包括ケア病棟開設  
●通所リハビリテーション

診療時間	月	火	水	木	金	土
9:00~12:00	●	●	●	●	●	●
16:30~18:30	●	●	●	●	●	×

西宮市山口町上山口 4-26-14  
**078-903-3333(代表)**

**西川医院**  
外科 内科 皮膚科 性感染症内科 肛門外科

診療時間	月	火	水	木	金	土	日
午前9:00~12:00	/	●	●	●	●	●	/
午後5:00~7:00	●	●	●	/	●	/	/

(診察日) ●...西川 宏信  
西宮市馬場町3-23 西宮中央商店街 さくら通  
**TEL(0798)33-5202**

**奥窪耳鼻咽喉科**

診療時間	月	火	水	木	金	土
午前9:15~12:15	●	●	●	/	●	●
午後4:00~7:00	●	●	●	/	●	/

●休診日 ● 木・日・祝日 Web受付ページ  
**0798-48-2795**  
西宮市甲子園六番町1-22

関節のお悩みは整形外科へ  
**西宮回生病院**  
NISHINOMIYA KAISEI HOSPITAL  
人工関節 スポーツリハビリ

**0798-33-0601** 詳細は裏表紙  
西宮市大浜町1番4号

内科・外科・皮膚科・整形外科  
**松尾医院**

診療時間	月	火	水	木	金	土	日・祝
AM 9:00~12:00	●	●	●	●	●	●	/
PM 5:00~7:30	●	●	●	●	●	●	/

火・木・土曜日 午後休診 日曜・祝日 休診  
西宮市鳴尾町2丁目17-17 鳴尾消防署前  
**TEL0798-41-6401**  
往診・訪問診療 相談応じます

**ゆき耳鼻咽喉科**  
診察時間 (水・日・祝休日) ※受付は終了20分前まで

時間	月	火	水	木	金	土
午前9:00~12:00	●	●	/	●	●	●
午後3:30~6:00	●	/	/	●	/	/

〒663-8114 西宮市上甲子園4丁目2-1 2  
**TEL.0798-22-8118**

**御幡医院**  
内科 / 小児科 / 循環器内科

◆院長/御幡千里 (内科・循環器内科・小児科) 日本循環器学会認定循環器専門医  
◆副院長/御幡正子 (小児科・内科) 日本超音波医学会認定超音波専門医  
日本小児科学会認定小児科専門医

【予防接種】月・水・金 午後 5:00~5:30 <要予約> 火・金 午後 12:00~12:30  
(インフルエンザその他のワクチンの種類については事前にお問い合わせ下さい)  
【乳児健診】月・水 5:00~5:30 <要予約> (予約は33-0273で) [往診]随時予定

診療時間	月	火	水	木	金	土	日・祝
午前9:00~12:00	●	●	●	●	●	●	/
午後5:00~7:30	●	●	●	●	●	●	/

■一般電話からの予約は ケータイはこちらから ▶  
**0570-048925** (コンテンツ番号:3811)  
パソコン・携帯電話から診察予約や待ち時間の確認ができます **駐車場あります**  
<https://www.mihatain.com/usr/pc/> 西宮市甲子園春風町4番27号<春風公園東隣の>  
御幡医院  検索 **0798-33-0273**

**わしお WASHIO E.N.T CLINIC**  
**耳鼻咽喉科**  
し び いん ごう か

診療時間	月	火	水	木	金	土
8:45~12:00	●	●	●	●	●	●
15:45~19:00	●	●	/	●	/	/

休診日 水曜午後・土曜午後 / 日曜・祝日  
**0798-56-8733**  
兵庫県西宮市瓦林町20-13 [わしお耳鼻咽喉科 西宮] 検索



### 循環器内科

**内科・循環器内科 訪問診療**

**とおやぶ内科・循環器内科**

診療時間	月	火	水	木	金	土	日
9:00~12:00	●	●	●	●	●	○	／
16:00~19:00	●	●	●	●	○	／	／

休診日 木曜午後、土曜午後、日曜、祝日

〒663-8107 兵庫県西宮市瓦林町20番14号  
TEL:0798-66-2000

### 人工透析内科

医療法人 社団平生会  
**夙川宮本クリニック**

	月	火	水	木	金	土
午前9:00~午後4:00	○	○	○	○	○	○

◎日曜 休診 ◎専用駐車場あり 送迎あり  
〒662-0033 兵庫県西宮市清水町4-12  
TEL 0798(70)3000  
www.jinkoutouseki.jp

### 呼吸器内科

内科・呼吸器内科・アレルギー科・外科

**たけまさクリニック**

診療時間	月	火	水	木	金	土	日
9:00~12:00	●	●	●	●	●	○	／
16:00~19:00	●	●	／	／	／	／	／

【休診日】水曜午後、土曜午後、日曜、祝日  
西宮市槌之池町21-26 **駐車場あり**  
TEL 0798-72-5951  
たけまさクリニック 西楽園 検索

### 人工透析 内科 腎臓内科 リハビリテーション科

医療法人 社団 **永井医院**

院長 永井 孝憲

人工透析時間	月・水・金	火・木・土
	8:30~22:00	8:30~18:00

人工透析の患者さんの送迎あり  
外来診療時間 午前 10:00~12:00 休診日  
午後 15:00~17:00 木・土午後、日・祝

☎(0798)23-1561  
西宮市江上町8-10(国道171号線沿い)  
https://www.nagai-clinic.com

呼吸器内科 アレルギー科 睡眠時無呼吸

阪急今津線 甲東園駅 西口直結 アプリ甲東2F

**にしじゅう内科クリニック**

日本呼吸器学会 呼吸器専門医 院長/二重 隆史  
日本内科学会 総合内科専門医

長引く咳でお困りの方はご相談ください

診療時間	月	火	水	木	金	土	日
9:00~12:00	○	○	○	○	○	○	／
16:00~19:30	○	○	○	／	○	／	／

休診日 木曜午後、土曜午後、日曜、祝日  
西宮市甲東園3丁目2-29アプリ甲東205号-1  
TEL (0798)51-2011

### 小田内科 循環器内科

診療時間	月	火	水	木	金	土	日
午前 9:00~12:00	○	○	○	休診日	○	○	○
午後 5:00~7:00	○	○	○	○	○	○	／

休診 日曜・祝日・木曜日  
西宮市甲風園1丁目6-1  
☎0798-67-2541  
http://www.odanaika.net/

医療法人 誠豊会

### 日和佐医院

院長 日和佐 眞名

血液透析時間	月・水・金	火・木・土
	7:30~22:00	7:30~17:00

送迎・透析食あり 駐車場あり

内科外来	月	火	水	木	金	土	日	祝
9:30~12:30	○	○	○	／	○	○	／	／
16:00~19:00	○	／	○	／	／	／	／	／

〒663-8201 西宮市田代町18番11号  
TEL:(0798)65-8534 FAX:(0798)65-8535

### ごとう歯科医院

診療時間	月	火	水	木	金	土	日
9:00~13:00	○	○	×	○	○	○	○
15:00~19:00	○	○	×	○	○	○	△

※休診日：水曜・日曜・祝日(変更の場合あり)  
西宮市上田中町 16-27・ドルミ武庫川1F  
goto-dc@bca.bai.ne.jp  
Tel.0798-43-4181

循環器内科・呼吸器内科・外科・リハビリテーション科

MAEDA Clinic **前田クリニック**

院長 前田 信証 日本心臓血管外科学会 心臓血管外科専門医

診療時間	月	火	水	木	金	土	日
AM9:00~12:00	●	●	●	休	●	●	休
PM4:30~7:00	●	●	●	休	●	●	休

JR甲子園口駅より徒歩4分 駐車場あり 初診随時  
西宮市甲子園口3丁目14-1  
TEL(0798)-67-6663

医療法人 社団平生会 内科(人工透析)

MIYAMOTO CLINIC **宮本クリニック**

	月	火	水	木	金	土
朝	○	○	○	○	○	○
昼	-	-	-	-	-	-
夜	○	-	○	-	-	-

朝:午前8:30~午後2:00 昼:午後2:00~午後8:00  
夜:午後5:00~午後11:00  
◎日曜 休診 ◎専用駐車場あり 送迎あり  
〒662-0978 兵庫県西宮市産所町12-13  
TEL 0798(35)5071  
www.jinkoutouseki.jp

WATE DENTAL CLINIC  
医療法人和手会 和手歯科医院

歯科・小児歯科・矯正歯科・歯科口腔外科  
【訪問歯科診療も行っております】

診療時間	月	火	水	木	金	土	日
9:00~13:00	●	●	●	●	●	●	休
15:00~19:30	●	●	●	●	●	休	休

土曜日は午前中のみ 休診日:日・祝日 (web予約可能)  
西宮市甲子園六番町14-26 シャンボール甲子園1F  
TEL 0798-46-7495

医療法人社団 **長谷川歯科医院**

Haagawa Dental Office Implant Center

歯科 **インプラント** (自由診療25万円~45万円)

診療時間	月	火	水	木	金	土	日祝
9:30~12:30	●	●	●	●	●	○	／
14:30~19:30	●	●	▲	●	●	▲	／

▲:水・土は17:30まで 休診日 日・祝日

TEL 0798-67-8660  
〒662-0832 西宮市甲風園1-3-3 須沢興産ビル2F

阪急 西宮北口駅 徒歩1分

内科

内科・循環器内科 訪問診療

とおやぶ内科・循環器内科

診療時間	月	火	水	木	金	土	日
9:00~12:00	○	○	○	○	○	○	△
16:00~19:00	○	○	○	○	○	○	△

休診日 木曜午後、土曜午後、日曜、祝日



〒663-8107 兵庫県西宮市瓦林町20番14号  
TEL:0798-66-2000



国夫新生クリニック

内科 消化器内科  
循環器内科 訪問診療

診療時間	月	火	水	木	金	土	日	祝
9:00~12:00	○	○	○	○	○	○	○	△
17:00~19:00	○	○	○	○	○	○	○	△

休診日/木曜、土曜午後、日曜、祝日

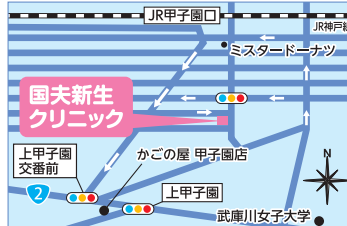

西宮市甲子園口2丁目15-14  
☎ 0798-67-1574

阪急苦楽園口駅西側徒歩3分  
胃腸内科・内科・循環器内科

医療法人社団

園田内科

生活習慣病指導、食事・運動指導、人間ドック、健康診断、企業健診、がん検診行います。

診療受付時間	月	火	水	木	金	土	日	祝
AM8:30~12:00	●	●	●	○	○	○	○	△
PM3:45~7:00	●	●	●	○	○	○	○	△

西宮市南越木岩町14-7 P5台あり  
TEL(0798)72-4601(代)

https://www.sonodanaika.com

園田内科 西宮市 検索



きむら内科・内視鏡クリニック

- 胃カメラ 大腸カメラ
- エコー 腹部疾患
- 生活習慣病 各種健診

日曜も診療しています

受付時間	月	火	水	木	金	土	日	祝
午前診 8:45~11:30	●	●	●	○	○	○	△	△
午後診 13:00~15:45	●	●	○	○	○	○	○	○
夜診 17:15~19:30	●	○	○	○	○	○	○	○

休診日 木曜・祝日 第3週の土日(休診日はHP参照)  
△: 土日 午前診の受付時間 8:45~12:00  
▲: 土日 午後診の受付時間 13:30~16:45

〒663-8107 兵庫県西宮市瓦林町1-21-1F

Pあり バリアフリー  
☎0798-67-8881



内科 小児科

循環器内科 アレルギー科

医療法人社団 鈴木内科クリニック

日本内科学会総合内科専門医  
日本循環器学会循環器専門医/院長 鈴木 洋  
日本小児科学会小児科専門医/小児科 鈴木 順子

診療時間	月	火	水	木	金	土
AM 9:00~12:00	●	●	●	○	○	○
PM 4:00~7:00	●	●	○	○	○	○

休診 木・土曜午後、日曜、祝日 電話予約可

一般電話(音声ガイド)からの診察予約受付

☎0570-048925  
(コンテンツ番号→3241)

診察予約が携帯・パソコンから受付可能です  
https://www.suzuki-nkcl.com

診察予約メニューからご利用ください

☎0798-76-3101

〒662-0838 西宮市能登町11-40

内科

医療法人社団

西岡医院

診療時間	月	火	水	木	金	土
9:00~12:00	○	○	○	○	○	○
16:00~18:00	○	○	○	×	○	×

※日・祝日は休診

在宅診療も致します

西宮市樋之池町27-38 駐車場あり

TEL:0798-74-4430

https://www.nishiokaiin.com/

おぐしくクリニック  
OGUSHI CLINIC 消化器内科・外科・肛門外科

診療時間

	月	火	水	木	金	土	日	祝
午前9:00~12:00	○	○	○	○	○	○	△	△
午後4:30~7:30	○	○	○	○	○	○	○	○

休診日 水曜日・土曜日午後、日曜、祝日 △:9:00~14:00  
西宮市上大市5丁目12-15

TEL(0798)57-5531

小田内科 循環器内科

診療時間	月	火	水	木	金	土
午前 9:00~12:00	○	○	○	○	○	○
午後 5:00~7:00	○	○	○	○	○	○

休診 日曜・祝日・木曜日

西宮市甲風園1丁目6-1

☎0798-67-2541

http://www.odanaika.net/

門戸厄神から徒歩5分

風川医院

在宅医療・往診いたします

診療時間	月	火	水	木	金	土
午前9時~12時	●	●	●	●	●	●
午後5時~7時	●	●	●	×	○	×

西宮市門戸荘18-19 《駐車場有》

TEL & FAX (0798)52-2018



西宮市役所より南へ徒歩6分 市役所前線沿い

内科 循環器内科

## 小金井クリニック

内科疾患のことなどどうぞお気軽にご相談下さい  
アレルギー診療・漢方薬治療も行っております  
日本内科学会認定総合内科専門医 院長 小金井 彰 P有  
日本循環器学会認定循環器専門医

●特定健康診査 ●各種予防接種

診療時間	月	火	水	木	金	土
午前9:00~12:00	●	●	●	●	●	●
午後5:00~ 7:30	●	●	●	●	●	●

休診日 日曜、祝日、木曜日

西宮市戸田町3-7  
☎0798-38-2234

内科

## 橋野医院

診療時間	月	火	水	木	金	土
午前9:00~12:00	○	○	○	○	○	○
午後5:00~ 7:00	○	○	○	×	○	×

休診 日曜、祝日

西宮市里中町2丁目2-27  
電話 41-6328

皮膚科

## 齋藤皮フ科

日本皮膚科学会認定 皮膚科専門医 齋藤 研二

診療時間	月	火	水	木	金	土	日	祝
AM 9:00~12:00	●	●	●	●	●	●	●	●
PM 4:00~ 7:00	●	●	●	●	●	●	●	●

◎土曜日 午後2:00~4:30 ※12:30まで

土曜日午後診療

阪急門戸厄神駅前 徒歩1分

西宮市門戸荘 15-3  
TEL(0798)52-7215  
http://www.saitohihuka.jp

内科・消化器内科

## しげやまクリニック

日本消化器病学会認定 消化器病専門医  
日本消化器内視鏡学会認定 消化器内視鏡専門医 茂山 朋広

診療時間	月	火	水	木	金	土
9:00~12:00	●	●	●	●	●	●
16:30~19:30	●	●	●	●	●	●

●内視鏡(胃カメラ・大腸カメラ)・腹部エコー検査は予約制です。

TEL0798-65-9292

西宮市二見町13-21 しげやまクリニック 検索

天理教撫順分教会附設

内科 小児科 放射線科

## 撫順医院

院長 深田正代

受付時間	月	火	水	木	金	土
9:00~11:30	●	●	●	●	●	●
16:00~17:30	●	●	●	●	●	●

休診 木、土午後、日、祝日

TEL.0798-22-1274

西宮市霞町1-34 阪急「夙川」南へ5分  
撫順医院 検索

医療法人社団 仁医会

内科・胃腸内科・呼吸器内科・漢方内科

## ジン医院

診療時間	月	火	水	木	金	土
9:00~12:00	●	●	●	●	●	●
4:30~ 7:00	●	●	●	●	●	×

×:休診(日曜・祝日は休診)

西宮市高須町1丁目1番12-205 武庫川団地12号棟2F  
☎(0798)-40-6091

消化器内科

内科 消化器内科

## しげやまクリニック

日本消化器病学会認定 消化器病専門医  
日本消化器内視鏡学会認定 消化器内視鏡専門医 茂山 朋広

診療時間	月	火	水	木	金	土
9:00~12:00	●	●	●	●	●	●
16:30~19:30	●	●	●	●	●	●

●内視鏡(胃カメラ・大腸カメラ)・腹部エコー検査は予約制です。

西宮市二見町13-21  
TEL0798-65-9292

ちよまる皮膚科

CHIYOMARU DERMATOLOGY CLINIC

アトピー性皮膚炎 肌あれ かぶれ アレルギー性皮膚炎 じんましん いぼ

診療時間	月	火	水	木	金	土	日	祝
9:00~12:30	●	●	●	×	●	▲	×	×
15:00~18:00	●	●	●	×	●	×	×	×

▲9:00~13:00

TEL 0798-72-6255  
https://chiyomaru-hifuka.com/

〒662-0075 西宮市南越木岩町5-3 夙川ガーデンズ1階

当院 検索

内科・小児科・循環器内科

医療法人社団 十和会

## 南堂医院

●健康診断 ●特定健診 ●在宅医療 ●往診可 ●各種予防接種

診療時間	月	火	水	木	金	土	日	祝
午前9:00~12:00	○	○	○	○	○	○	○	○
午後5:00~ 7:00	○	○	○	○	○	○	○	○

西宮市名塩2-6-1  
☎0797-61-0638

消化器内科 外科

## 川崎医院

在宅医療 往診可 院長 川崎史寛

診療時間	月	火	水	木	金	土
AM 9:00~12:00	●	●	●	●	●	●
PM 4:00~ 7:00	●	●	●	●	●	●

休診日:火・木・土曜午後・日・祝日

西宮市越水町6-7 <R171沿い>  
☎(0798)71-6236

日曜日も診療しております 阪急苦楽園口から西側へ徒歩1分

皮膚病に関する健康相談 ●皮膚レーザー照射療法

医療法人社団

## 齋藤皮フ科クリニック

診療時間	月	火	水	木	金	土	日	祝
AM 9:30~12:30	●	●	●	●	●	●	●	●
PM 4:00~ 7:00	●	●	●	●	●	●	●	●

休診 木曜午後、祝日、第3木曜午後 ★PM1:30~3:00

TEL(0798)72-9465

西宮市南越木岩町10-25 コンコード苦楽園2F  
齋藤皮フ科クリニック 検索

呼吸器内科 アレルギー科 睡眠時無呼吸

阪急今津線 甲東園駅 西口直結 アプリ甲東2F

## にしゅう内科クリニック

日本呼吸器学会 呼吸器専門医 院長/二重 隆史  
日本内科学会 総合内科専門医

長引く咳でお困りの方はご相談ください

診療時間	月	火	水	木	金	土	日
9:00~12:00	○	○	○	○	○	○	○
16:00~19:30	○	○	○	○	○	○	○

休診日 木曜午後、土曜午後、日曜、祝日

西宮市甲東園3丁目2-29アプリ甲東205号-1  
TEL(0798)51-2011

## 小児科

阪急電鉄門戸厄神駅から徒歩2分



小児科  
アレルギー科

あしだ こども診療所  
ASHIDA CHILD CLINIC

診療時間	月	火	水	木	金	土	日祝
8:45~11:45	●	●	●	●	●	●	/
17:00~19:00	●	●	●	●	●	●	/

乳幼児健診は月・火・木・金の14:00~14:20

予防接種は月・火・木・金の14:20~16:00

※いずれも要予約

西宮市門戸庄17-18メディックモンド1階 あり

**TEL.0798-51-0811**

あしだこども診療所

JR西宮駅より徒歩1分



小児科 予防接種

診療時間	月	火	水	木	金	土	日祝
9:00~12:00	●	●	●	●	●	●	—
14:30~17:00	●	●	●	●	●	●	—
17:00~19:00	●	●	●	●	●	●	—

●小児科診療(熱や風邪などの方) ●予防接種・乳児健診  
●発達診療 ●心療内科診療

※全ての外来は完全予約制となります

YouTube動画  
「育ママ応援ちゃんねる」  
配信中!!



HP 西宮市西福町5-16 野村ビル101  
**TEL.0798-64-2525**

こどもたちの健康を支えご家族に寄り添いたい

メイプルこどもクリニック  
日本小児科学会認定 小児科専門医 小幡 一夫

パソコン・スマホから順番が取れます

メイプルこどもクリニック 検索

英語での診療・健診可

詳しくはHP  
をご覧ください

**TEL.0797-25-0911**

芦屋市岩園町 1-7 ロイヤルパーク芦屋 1階  
(いかりスーパー 東隣)



小児科 アレルギー科

こどもたちの元気と笑顔を応援します!!  
よしあら小児科  
日本小児科学会小児科専門医 院長 吉新祥一

診療時間	月	火	水	木	金	土
9:00~12:00	●	●	●	●	●	●
14:30~16:30	●	●	●	●	●	●
16:30~19:00	●	●	●	●	●	●

▲予防接種・乳児健診(要予約) ※土曜午後、木曜、日曜、祝日は休診です。  
予防接種予約 当日順番取りWEB受付出来ます。 よしあら小児科 検索

**TEL.0798-68-0115** 西宮市薬師町8-15 薬師メディタウン2F  
中津浜線イオン東側 ジャパン前

## 整形外科

医療法人社団  
**田中整形外科クリニック**

整形外科 リハビリテーション科 リウマチ科

診療時間	月	火	水	木	金	土	日祝
9:00~12:00	●	●	●	●	●	●	/
16:00~19:00	●	●	●	●	●	●	/

オープン型  
**MRIあり**

**駐車場あり**

医療設備 MRI、X線検査  
骨粗鬆症検査、各種リハビリ機器

西宮市南越木岩町9番5号 パルレ吾楽園2F  
**TEL.0798-70-3625**



阪急苦楽園口駅より徒歩1分

内科 小児科  
循環器内科 アレルギー科

医療法人社団 **鈴木小児科クリニック**

日本内科学会総合内科専門医  
日本循環器学会循環器専門医/院長 鈴木 洋  
日本小児科学会小児科専門医/小児科 鈴木 順子

診療時間	月	火	水	木	金	土
AM 9:00~12:00	●	●	●	●	●	●
PM 4:00~7:00	●	●	●	●	●	●

休診▶土・土曜午後、日曜、祝日 電話予約可

一般電話(音声ガイド)からの診察予約受付

**TEL.0570-048925**  
(コンテンツ番号→3241)

診察予約が携帯・パソコンから受付可能です  
<https://www.suzuki-nkcl.com>

診察予約メニューからご利用ください

**TEL.0798-76-3101**

〒662-0838 西宮市能登町11-40

小児科・内科  
**谷口医院**

●予防接種(三種混合・麻疹・風疹・BCG・オタフク・水痘)  
※その他のワクチンについてはご相談下さい。  
●乳幼児健診 ●各種健康相談

受付時間	月	火	水	木	金	土
AM 9:00~12:00	●	●	●	●	●	●
PM 4:30~7:00	●	●	●	×	×	×

休診日▶日曜、祝日、木曜・土曜午後  
西宮市今津真砂町1-6今津浜パークタウン1階 今津体育館 南隣

**TEL.(0798)45-5075**

**てらだ小児科**

診療時間(休曜・日曜・祝日は休診です)	月	火	水	木	金	土
午前診療 9:00~12:00	●	●	●	●	●	●
★ 15:30~17:00	●	●	●	●	●	●
午後診療 17:00~18:30	●	●	●	●	●	●

★(予約制)乳児健診・発達の健康相談・予防接種(BCG、四種混合、MR、ヒブ、肺炎球菌、インフルエンザ、水ぼうそう など)

一般電話から **TEL.0570-048-925** (コンテンツ番号8115) 電話予約可 電話予約可

**TEL.(0798)41-8115**  
西宮市小松北町1丁目  
1-27エムブラン小松ビル2F P有(6台)

山手幹線エディオン向かい側 P有

**石山整形外科**

診察時間	月	火	水	木	金	土	日祝
午前診 9:00~12:00	●	●	●	●	●	●	/
午後診 16:00~19:00	●	●	●	●	●	●	/

リハビリテーション・リウマチ治療も行っております  
リハビリを中心としたケアの実施

西宮市西度町 6番22-103  
**TEL.0798-68-1800**  
<http://www.ishiyama-seikei.com>



**まつだ整形外科クリニック**  
日本整形外科学会認定  
整形外科専門医  
院長 松田 清爾

診療科目 整形外科・リハビリテーション科

診療時間	月	火	水	木	金	土	日・祝
午前8:45~12:00	●	●	●	●	●	●	／
午後3:30~7:00	●	●	●	●	●	●	／

休診日:土曜午後/水曜・日曜・祝日  
西宮市薬師町 8-15 薬師メディアタウン3F **P**有り  
<http://www.matsuda-seikei.com/>  
**TEL 0798-68-5008**

整形外科・リハビリテーション科・リウマチ科

**松本整形外科診療所**

ディケア・MRI 随時撮影可

診療時間	月	火	水	木	金	土
AM9:00~12:00	○	○	○	○	○	○
PM3:00~7:00	○	○	○	×	○	×

休診日:木・土曜午後・日・祝  
**TEL (0798) 35-5535(代)**  
西宮市今津二葉町1-24 (阪急・阪神今津駅南へ徒歩200m)

阪神西宮駅より徒歩1分 **労災指定医院**

**みやみつ整形外科**  
日本整形外科学会  
整形外科専門医  
宮光 世裕

整形外科/リウマチ科  
リハビリテーション科

診療時間	月	火	水	木	金	土
9:00~12:00	●	●	●	●	●	●
13:00~14:00	▲	▲	▲	▲	▲	▲
16:30~19:30	▲	▲	▲	▲	▲	▲

通所リハ・訪問リハ  
運動器リハビリテーション施設  
▲印はリハビリのみ受付

〒662-0973 兵庫県西宮市 田中町3番1号 エイヴィスプラザ206  
**TEL(0798)38-7525** **P**有  
<http://www.miyamitsu.com> FAX(0798)38-7526

外科

**おぐしくクリニック**  
OGUSHI CLINIC  
消化器内科・外科・肛門外科

診療時間

	月	火	水	木	金	土	日・祝
午前9:00~12:00	○	○	○	○	○	△	／
午後4:30~7:30	○	○	／	○	○	／	／

休診日 水曜日・土曜日午後・日曜・祝日 △:9:00~14:00  
西宮市上大字5丁目12-15  
**TEL(0798)57-5531**

消化器内科・外科・肛門外科

**平川クリニック**

診療時間	月	火	水	木	金	土	日・祝
午前9:00~12:00	○	○	／	○	○	／	／
午後4:00~7:00	○	○	／	○	○	／	／

●休診日:木曜・土曜午後・日曜・祝日  
☆駐車場有り ☆往診可

**66-8080** 大屋町12-20

平川クリニック 検索

眼科

**うえむら眼科クリニック**  
uemura eye clinic

院長 植村 明嘉

**白内障手術** <保険適用>  
多焦点レンズ

**黄斑変性 まがたの手術 近視治療**

診療時間	月	火	水	木	金	土	日・祝
9:00~12:00	●	●	●	●	●	●	—
15:30~18:00	●	●	—	—	—	—	—

西宮市松山町 13-26 甲子園口グリーンプレイス  
**0798-61-8000**  
ネット予約 駐車場 37台

**いくい眼科**

診療時間	月	火	水	木	金	土	日・祝
9:00-12:00	/	●	●	●	●	●	/
16:00-19:00	●	●	●	●	●	/	/

休診日/月曜午前・土曜午後・日曜・祝日  
西宮市下大字東町4-2 ストックビル門戸2階  
**0798-54-0878**

**今泉眼科**

院長(日本眼科学会認定眼科専門医) 今泉 正徳

時間	曜日	月	火	水	木	金	土	日・祝
午前9:00~12:00	曜	○	○	○	△	○	○	休
午後4:00~6:30	曜	○	○	○	休	○	休	休

西宮市両度町6-22-203 第2、第4木曜 休診  
阪急西宮北口駅南西出口より徒歩5分  
山手幹線沿北側 地下駐車場有 往診可  
**TEL 0798-68-4122 FAX 0798-68-4123**

**いわはし眼科クリニック**

診察時間	月	火	水	木	金	土	日
午前9:00~12:00	○	○	／	○	○	／	／
午後3:00~6:00	○	○	／	○	○	／	／

休診日:水曜日・土曜日午後・日曜日・祝日  
西宮市末広町 2-15  
**0798-22-7332**

日帰り白内障・網膜硝子体手術・ぶどう膜炎の治療

医療法人社団

**きもと眼科**

診療時間	月	火	水	木	金	土	日・祝
午前9:30~12:30	○	○	○	○	○	○	／
午後3:30~6:30	○	手術	▲	／	○	／	／

休診:木曜午後・土曜午後・日曜日・祝日 ▲:水曜日午後は5:00~7:00  
**0798-44-1146**  
西宮市甲子園町26-14 甲子園メディアカルプラザ3F  
阪神甲子園駅より南へ徒歩6分

医療法人社団

**仁眼科医院**

**白内障手術 硝子体手術 コンタクトレンズ取扱**

診療時間	月	火	水	木	金	土
午前9:30~12:00	○	○	○	○	○	○
午後4:00~6:00	○	○	○	／	○	／

<http://jin-ganka.com>  
西宮市鳴尾町3丁目16番16号 **P**あり  
**0798-41-6520**

**たき眼科** 院長 滝純 (女医)

予約優先 各種相談  
コンタクトレンズ処方 緑内障検診 白内障 飛蚊症  
子どもの視力指導・相談(近視・弱視) 眼精疲労 遠視 近視

診療時間	月	火	水	木	金	土
午前9:00~12:00	○	●	●	●	●	●
午後2:30~5:30	●	●	●	●	●	●

水曜・土曜午後・日祝日休診  
自動電話予約番号 **18606-4560-5620**  
予約専用 URL <https://takiyeclinic.jp/>  
**0798-57-3220**  
西宮市松籬荘 11-9 BJビル1F <https://takiyeclinic.com>

やまがた がん か い しん  
**山縣眼科医院**

時間	受付	月	火	水	木	金	土	日
午前	8:30-11:30	●	●	●	休	●	●	休
午後	3:30-6:30	●	●	●	休	●	休	休

※祝日は休診です。 **かこの屋内P有**  
**TEL0798-41-1526**  
JR「甲子園口」徒歩8分  
「県道上甲子園」停留所下車目の前 **山縣眼科医院** 検索  
西宮市上甲子園1丁目4番11号

薬局

安心と健康 私達の願いです。

阪神エリア密着！尼崎・西宮・伊丹・宝塚・豊中にて24店舗を展開し、地域の皆さまの笑顔と健康を支える薬局チェーンです。

くすり・化粧品・健康食品  
日用雑貨・介護用品・ベビー **株式会社ニシチドラッグ**

- 甲東園店 西宮市上大字 3-5-3 TEL0798-51-2418
- 健康館西宮店 西宮市老松町 1-5 TEL0798-74-2417
- 健康館上ヶ原店 西宮市上ヶ原四番町 3-16 TEL0798-52-2412

日本全国どの病院・医院の処方せんでも受け付けます!!

- ニシチ薬局 健康館上ヶ原店 西宮市上ヶ原四番町 3-16 TEL0798-54-8241
- ニシチ薬局 甲東園店 西宮市上大字 3-5-3 TEL0798-51-7241
- にしいち調剤薬局 門前店 西宮市門前町 3-2 TEL0798-64-8241
- にしいち薬局 夙川駅前店 西宮市羽衣町 7-30-1002 TEL0798-37-2418

# リフォームの基礎知識



リフォームの進め方とポイント

## STEP 1 具体的な計画をたてる

▼ リフォームの目的から具体的な計画を立てましょう。  
▼ この時点での情報収集も大切なポイントです。

**Point**

- 時期、期間は？ ● 予算は？

## STEP 2 事業者を決める～契約する

▼ 契約前に疑問点・不安点は徹底的に確認しましょう。見積書・提案書や契約書だけでなく、打ち合わせの際の資料やメモなど書類にはしっかり目を通し、保管しておきましょう。

**Point**

- 施工業者の事業内容がリフォーム目的と合致しているか？
- 実績や業務内容を吟味。信頼できる事業者か？
- 候補を数社選んで同じ条件で見積書を提出してもらい検討したか？

## STEP 3 着工

▼ 定期的に施工業者から報告・連絡を受けるようにしましょう。また、不安がある場合は施工業者の担当者を通じて確認するようにしましょう。

**Point**

- 工事に向けての準備や近隣への周知は大丈夫か？
- 工程表に基づいて進んでいるか？
- 変更・追加などが発生していないか？

## STEP 4 着工後

**Point**

- 事業者立ち会いの下、確認をし説明をうけたか？
- 今後のメンテナンスや保証先を確認したか？

**住まいの塗り替えのご相談なら!**

住宅リフォーム 事業部 設立 交際 6 年 経 験

一般社団法人日本塗装工業会会員

**屋根 外壁塗装 防水工事**

**西宮建装株式会社**

建設業許可(般4)第210198  
西宮市江上町 5-16

**0798-23-5886**

住宅リフォーム 専門

リフォームのご相談、お見積のご依頼等、お気軽にお問合せ下さい

**株式会社 ウェーブ西宮**

営業時間AM9:00~PM6:00 土・日も営業しております。(水曜定休)

**お電話 0120-530-736** (携帯電話からでもOK!)

**ホームページ** お問い合わせはご相談受付フォームから

●最新のリフォーム事例写真 ●リフォームの予算の具体例など...

【建築許可番号】兵庫県知事許可(般-4)第217601号

■日本住宅保証検査機構登録事業者(旧) ■FOTOリモデルクラブ会員 ■西宮商工会議所会員  
■住宅リフォーム・紛争処理支援センター(リフォネット) ■日本住宅リフォーム産業協会(リエルコ)  
■リフォーム品質保証協会

**ウェーブ西宮 検索** <https://www.reform-wave.co.jp>  
所在地:兵庫県西宮市段上町2丁目1番3号

**防水工事**

**外壁塗装工事**

外壁補修工事 のことなら

**株式会社 土井建設**

兵庫県知事許可(般-2)第219940号

西宮市上ヶ原五番町 6-55

**090-3287-8804**

**新築・増改築・リフォーム** **地震 台風 アスベスト対策**

その他お気軽にご相談下さい。

お年寄りや、お身体のご不自由な方々の家のリフォームには、介護保険制度専門のリフォームコンサルタントがお伺い致します。

営業内容	■ 大工	■ 左官	■ キッチンセット	■ 障子・襖	■ ブロック・石
	■ 屋根(瓦・カラーベスト)	■ タイル	■ クロス	■ 畳	■ 外溝、蓋
	■ 建具(アルミサッシ・木製建具)	■ 塗装	■ 上(下)水道	■ 家洗い	■ コンクリート
	■ 板金(トコ・ひさし)	■ 防水	■ 電気	■ 鉄骨	■ 庭園・その他
■ サイディング(外壁)	■ ユニットバス	■ ガス	■ エクステリア(門塀・ガレージ・テラス・バルコニー等)		

少しの修理(瓦1枚・棚1枚)でもお気軽にお電話下さい

建築工事業 兵庫県知事許可(般-4)第212505号 現場施工管理士 番号612810143 リフォームコンサルタント登録店 番号990867  
住宅性能保証制度(10年保証)登録店 番号21004668 財団法人住宅リフォーム・紛争処理支援センター介護保険制度登録店

**(株)今井工務店** まずはお電話を... 携帯・PHSからもOK! ☎0798-40-2526(代)

**0120-177-848**

●設計責任施工 ●ご相談・見積り無料 西宮市鳴尾町5丁目4-19

生活ガイド

# 葬儀の豆知識

香典・御花料について

香典は本来、霊前に香や花を手向けるというものでしたが、今日では実質的に現金を包んで贈るようになりました。そのとき、宗教によって形式が異なりますが、一般的な不祝儀袋の書き方は下記の表「宗教別の拝礼・不祝儀」のようになります。ここで注意すべきは裏の折り方です。不祝儀の場合は、まず下側を折ってからそこに上側を重ねるように折ります。

香典返しも宗教によってその時期が異なります。仏式では三十五日または四十九日の後、神道では三十日祭、五十日祭の後、キリスト教では30日目の追悼ミサまたは記念式の後に行います。額はいただいた香典の半額が一般的ですが、それぞれの考え方や事情によってこの限りではありません。また、故人の遺志によりお返しはしないで地域や福祉関係に寄付するという方法も増えてきました。お香典を出す方も返す方も、何よりも故人を尊重し、お互いの心が通う形にすることが大切でしょう。

宗教別	拝礼の方法	不祝儀袋	不祝儀袋の書き方
仏 教	焼香・線香・数珠	白黒や双銀の結び切りで、のしはつけない。	御仏前・御霊前 御香典・御供物料
神 道	玉串奉奠・手水	双白や双銀の結び切りで、のしはつけない。	御神料・玉串料 御神饌料・御霊前
キリスト教	献 花	水引、のしは付けない。白封筒か十字架やユリの花が描かれた不祝儀袋。	御花料・御ミサ料 御霊前
無 宗 教	献花など	白黒の結び切りで、のしはつけない。	御花料・御霊前 などが無難

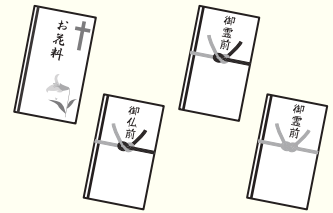

平成26・27・28・29・30・31年度  
令和元年・2・3・4・5年度

厚生労働省認定 葬祭ディレクター技能審査1級葬祭ディレクター

西宮市委託指定業者

面倒な手続きもおまかせください!!

直葬(火葬のみ)プラン

シンプルプラン・1日葬プラン

110,000円~  
(税込)

220,000円~ (税込)

他にも各種プランをご用意しております。

シンプルプラン・1日葬に含まれている項目

棺・ドライアイス・諸手続代行  
寝台車1回・骨箱(小)・花束



こうりんしゃ  
株式会社香琳社

365日24時間  
カード利用可  
霊安置所有

0120-1059-48

携帯電話からでも承っております。

天 国 で しあわせ



南甲子園1-5-9

昭和22年創業  
76年の老舗葬儀社

大切なあの人のために それは最期のおもてなし

西宮市の老舗葬儀社 西宮市役所 元南西角

総本社 矢野葬祭株式会社

火葬式

家族葬

自宅葬

一般葬

社葬

ご寺院様のご紹介も承ります。

矢野寝台自動車(24時間対応)

寝台車取次料無料

詳細、お気軽にご相談下さい

※その際生活ガイドブックを見たお伝え下さい。

0120-140-990

携帯電話からも通話無料のフリーダイヤル 年中無休

〒662-0846 西宮市森下町6番25-101号 Tel.0798-31-5000/Fax.0798-31-5001

生活ガイド

# 専門家に相談！



仕事に、経営に、生活に。行政や法律に関わる知識が必要になったら、相談は私たちにどうぞ。

## 弁護士

法律の専門家としてトラブルの予防や助言を行い、問題解決に向けてサポートします。

こんなときに力になります！

- 和解・示談交渉 ● 法廷活動

## 行政書士

官公署に提出する書類の作成や申請業務を依頼者に代行して行います。

こんなときに力になります！

- 遺言の作成に関するアドバイス
- 飲食店営業許可手続きの代行
- ビザの申請

## 司法書士

法律に関する書類の作成や手続きの代行、また裁判事務や供託業務を行います。

こんなときに力になります！

- 商業登記 ● 不動産登記

## 社会保険労務士

人事、労務管理、年金の専門家として様々な分野でサポートします。

こんなときに力になります！

- 年金相談 ● 社会保険手続きの代行
- 労務管理相談

## 土地家屋調査士

安全で、トラブルのない不動産取引のためのお手伝いをします。

こんなときに力になります！

- 測量・調査 ● 書類作成・申請代行

## 税理士

正しい税金の知識を提供し、正しい納税のアドバイスなどを行います。

こんなときに力になります！

- 確定申告 ● 相続税申告
- 会計帳簿の記帳代行

NAGANUMA TAX CORPORATION OFFICE 税理士法人 長沼税務会計事務所

# 西宮相続相談オフィス



相続ならお気軽にご相談ください

☎ 0120-016-045

無料相談  
実施中

受付時間 9時～18時(日・祝/休)土曜日対応可能

充実の士業ネットワークでサポート

弁護士・司法書士・社会保険労務士  
中小企業診断士・不動産鑑定士・建築家

家族円満な相続を実現します

〒662-0832 兵庫県西宮市  
甲風園1丁目5-7 西宮北口東洋ビル4階

阪急「西宮北口」下車、北へ徒歩2分 駐車場あり  
<https://www.souzoku.net>



阪急西宮北口駅徒歩7分

## 佐藤司法書士事務所

兵庫県司法書士会所属 簡易裁判所訴訟代理等認定

司法書士 佐藤 正之

西宮の地域に密着して、様々な事件・問題・依頼に対応すべく、法的サポートを行っていく事務所です。誰にでも気軽にご相談いただけるような、わかりやすい相談・法的支援を心掛けております。

不動産登記 会社等法人登記

相続 遺言 裁判所手続

成年後見 債務整理

土・日曜相談可

西宮市高木東町18番8-101号

TEL 0798-39-7601



弁護士法人  
芦屋西宮市民法律事務所

どんなことでも 早めにご相談ください。  
誠実に対応させていただきます。



【兵庫県弁護士会所属】  
弁護士  
塩川 茂 | 武田 純  
津久井 進 | 中国 江里人  
足立 友季生 | 宮地 重充  
大田 健司 | 関本 龍志  
武部 由希里

家庭のこと 相続のこと 暮らしのこと

事業のこと 事故のこと 借金のこと

初回相談 30分無料 ご予約はお電話またはホームページ  
お問い合わせフォームよりどうぞ

☎ 0798-68-3161 <https://ancl.gr.jp/>

《電話受付時間》平日 9:30～12:00 / 13:00～17:00

阪急西宮北口駅より北西へ徒歩3分

西宮市甲風園1丁目8番1号 ゆとり生活館AMIS 5階



## 貴志司法書士事務所

兵庫県司法書士会所属 簡易訴訟代理等認定

市民の皆様の  
もっとも身近な  
相談相手を  
目指しています。



業務内容

- 不動産登記(相続、売買、贈与、抵当権など)
- 商業登記(会社設立、役員変更、本店移転など)
- 成年後見(後見開始申立、任意後見契約など)
- 裁判事務(遺言検認、相続放棄、破産申立など)

ゆっくりお話を伺います

..... 上記以外もお気軽にご相談ください .....

TEL: 0798-42-7943

西宮市甲東園2-8-9-203(ダイドーメン甲東園Ⅱ 2階)

阪急今津線「甲東園駅」下車徒歩7分

営業時間 平日9:00～18:00 貴志司法書士事務所 検索

阪急「夙川駅」徒歩3分 JR「さくら夙川駅」徒歩5分

# 地元密着で様々な法律相談承ります!

さまざまな借金問題を解決します。

**過払い金・住宅ローン・破産・民事再生**

借金問題の解決には様々な方法があります。借り入れ状況に応じた最適な法的手段により、借金問題を解決させていただきます。

**自宅を手放さずに、住宅ローン以外の借金だけを軽減することも出来ますので、是非ご相談下さい。**

複雑な相続手続きも迅速に処理します。

**遺言書作成・遺産分割手続き**

遺言書作成、遺言内容の実現、相続開始後の相続人間の紛争解決、相続関係の調査から遺産分割協議書作成まで、すべてお任せ下さい。

**相続トラブルの全てに対応できるのは弁護士だけです。**

後悔しない離婚を実現します。

**離婚・夫婦関係の紛争**

ご夫婦間のお悩みは一人で抱え込まず、ぜひ専門家にご相談ください。あなたの新たな生活に向け、きめ細やかにサポートし、迅速に解決いたします。

ご家族の大切な財産を守ります。

**成年後見・財産管理**

ご親族の財産管理にご不安を感じておられる方は一度ご相談ください。弁護士があなたやご家族の財産を適正に管理し、悪徳商法や詐欺などからご家族の大切な財産を守ります。

過去に支払い終わった借金の過払い金回収や  
放置したままの相続手続きもお任せ下さい。

左記4項目につき  
**初回相談  
30分間無料**

その他の相談料については要問合せ

- 不動産関係の紛争
- その他、民事紛争全般



**費用  
分割可**

夜間・土日祝に  
ついては要確認

面談は事前の予約が必要です  
(受付時間)平日9:00~17:00



**事務所前駐車スペース有**



兵庫県弁護士会所属  
弁護士 嘉藤 憲暁

## あかつき法律事務所

〒662-0047  
兵庫県西宮市寿町4番22号  
O'sビル1F



TEL 0798-34-1780

西宮市 あかつき法律事務所

検索

<https://akatuki-law.com>



**事業承継 相続 相続税**

悩ましい 俺はまだ元気だ 3代相続に財産消える

あなたの近づく課題を  
学習研究しませんか

事業承継・相続の事なら  
お任せ下さい

**世代承継研究プラザ**  
TEL.0798-36-0609



心意気のすえひろがり経営  
公認会計士渡邊秀雄事務所  
渡邊経営企画有限会社

西宮市城ヶ堀町2-20林ビル202

TASKNABLA

**行政書士事務所  
タスクナブラ**  
行政書士/AFP 小西 眞浩

「自分らしく」生きる  
暮らしをサポートします

**相続・遺言  
成年後見** など



— まずはお気軽にご相談ください —

神戸市中央区海岸通3丁目1-1 KCCビル4F

TEL/FAX 078-600-9590

E-mail: info@tasknabla.jp <https://www.tasknabla.jp>

タスクナブラ 検索

# 一般社団法人 西宮市私立保育協会

～西宮市にある民間保育園・認定こども園の集まりです～

未来を担う子どもたちの健やかな育ちに向けて、  
質の高い幼児教育・保育を目指しています。

Tel.0798-39-8344 080-2538-8016  
Fax.0798-31-7865

〒662-0855 西宮市江上町7-11-801 月～金曜日(祝・休日を除く)9:00～17:00

Mail info@nishinomiya-hoikukyokai.jp

URL <https://www.nishinomiya-hoikukyokai.jp>

西宮市私立保育協会

検索

ホームページ



## 西宮市保育士就職支援センター

見つけやすい

決めやすい

働きやすい



# ここにし

西宮市  
委託事業

西宮生活ガイドブックで  
広告を見た

ここにしに  
登録する

ここにしに  
相談する

就職!!

海のある街  
浜脇・鳴尾・上甲子園

人気の街  
大社・広田・甲東

山のある街  
山口・塩瀬

西宮市の保育施設の求人  
いろいろ探して相談できます。

〒662-0855 西宮市江上町 7-11-802 月～金曜日(祝・休日を除く) 9:00～17:00

ホームページ

Tel.0798-31-0565

ここにし

検索

<https://www.coconishi.or.jp>

登録エントリーは  
ホームページより





**在宅 在宅サービス**

- ・協立訪問看護ステーション マリナセンター
- ・マリナケアプランセンター

訪問看護/ケアプランの立案

**病院 医療サービス**

**協和マリナホスピタル**  
回復期リハビリ病棟/緩和ケア病棟  
地域包括ケア病床/障害者施設等病棟

**利用者ご家族**

**介護老人保健施設 施設サービス 在宅サービス**

**ウエルハウス西宮**  
入所/短期入所(ショートステイ)  
通所リハビリテーション

介護老人保健施設  
医療法人 協和会 **ウエルハウス西宮**  
〒662-0934 兵庫県西宮市西宮浜 4-15-1  
TEL 0798-32-1113(代表)  
FAX 0798-32-1223

医療法人 協和会 **協和マリナホスピタル**  
〒662-0934 兵庫県西宮市西宮浜 4-15-1  
TEL 0798-32-1112(代表)  
FAX 0798-32-1222

**協立訪問看護ステーション マリナセンター**  
〒662-0934 兵庫県西宮市西宮浜 4-15-1  
TEL 0798-32-1114  
FAX 0798-38-0381

**マリナケアプランセンター**  
〒662-0934 兵庫県西宮市西宮浜 4-15-1  
TEL 0798-38-5586  
FAX 0798-38-0381

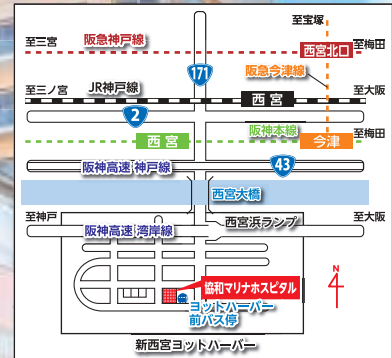

医療法人 裕心会

# 堀産婦人科



**妊婦健診 分娩 婦人科**

休診日:土曜午後・日・祝

	月	火	水	木	金	土	日・祝
9:00 ~ 12:30	●	●	●	●	●	●	—
17:00 ~ 19:00	●	●	●	●	●	—	—

※妊婦健診は完全予約制です。土曜日は婦人科は完全予約制です。



新しい家族の誕生が喜びあふれるものとなりますように…。



Instagram  
**KurachioB**  
当院で生まれた赤ちゃんと日々更新中。



その他、「産後のアフターケア」や「ベビーマッサージ」も行っておりますので、詳しくはHPへ。

**0798-41-4740** 西宮市甲子園八番町2-16 **P 8台あり**

大切な人の笑顔を守る  
老人ホーム選びの窓口。

# あんすま老人ホーム相談室

お体のご様子からご予算・ご要望に応じて

プロの相談員が豊富な経験と実績から

ご条件に合った老人ホームをご提案。

POINT

1

## 確かな実績

- 2024年で10周年。西宮で最初の老人ホーム相談室
- 西宮市内の情報はもちろん周辺エリアの情報も豊富
- ご紹介可能ホームは約3,000ホーム

POINT

2

## プロによる確かなアドバイス

- 老人ホームで働き数多く見てきた相談員
- 比較検討できるレポート作成
- プロの的確なアドバイス・見学同行・無料送迎等

POINT

3

## 便利な相談窓口

- 阪急「西宮北口」駅から徒歩約6分・駐車場も完備
- 土日祝も休まず営業
- ご指定場所まで出張相談も可能

ご相談・ご紹介・見学同行など**完全無料**

まずはお気軽にお電話ください

電話受付 9:00~18:00 ※土日祝も休まず営業



高齢者の安心住まい探し  
あんすまサポート



0120-36-3130



〒662-0834 西宮市南昭和町7-28-1階【阪急「西宮北口駅」より徒歩約6分】

あんすまサポート



検索 <https://ansuma.jp/>

循環型まちづくりのパートナー

# にしのみや環境サポート協同組合

ごみの引き取りのご相談に対応させていただきます。

西宮市榎塚町3-5 ☎0798-36-7806

[受付時間]土日祝日を除く午前9時～12時・午後1時～5時  
市が収集しない引越し・大掃除・植木剪定など一時的多量のごみを有料で引き取ります。

詳しくはホームページをご覧ください。 <https://nesc.info/>



西宮市から一般廃棄物収集運搬の許可を受けているのは組合加盟の下記6社だけです

(※一般廃棄物処理業許可番号)

快適な住環境づくりをお手伝い

## 株式会社大栄衛生

TEL:0798-48-6980

※西美企指令第1号



あたりまえの事を当たり前

## YAMASA

株式会社ヤマサ環境エンジニアリング

TEL:0798-26-3555(代)

※西美企指令第26号

わたしたちは、資源を大切にし、金属スクラップを再資源化する地球環境に優しい会社です。

## (有) 兵庫陸運

TEL:0798-35-7222

※西美企指令第29号

迅速、丁寧、確実をモットーに事業を推進してきた当社  
積み重ねてきた実績と信頼が私たちの誇りです。  
廃棄物の収集、清掃業務を通じて  
人々の快適な暮らしに貢献しております。



## NAKAZAWA

TEL:0798-36-1434

※西美企指令第27号

地域社会や市民生活の廃棄物処理をサポートし豊かで安心できるまちづくりに貢献します

## 株式会社大協

TEL:0798-47-3212

※西美企指令第10号

粗大ごみの処分や、遺品整理の事はお任せ下さい。  
1点からお家丸ごとまで様々に対応致します。  
お家の中まで何って回収致します。  
見積もりは無料です。



## Dustman Service

## ダストマンサービス

TEL:0798-22-5341

※西美企指令第2号



2023年  
5月1日より  
新病棟  
オープン!

関節のお悩みは整形外科へ



西宮回生病院

NISHINOMIYA KAISEI HOSPITAL



多数の手術を  
行っています

人工関節手術やスポーツ  
傷害・外傷に対する多数の  
手術を行っています。

関節の痛みやスポーツ中の痛みなど整形外科に  
ご相談ください。



自由診療

体外衝撃波疼痛治療や  
PRP-FD療法<sup>®</sup>など  
手術以外の治療を保険外  
にて行っています。

※PRP-FD療法:150,000円(保険適用外・税込)

体外衝撃波疼痛治療



☎0798-33-0601

西宮市大浜町1番4号

くわしくは  
Webへ!



GAMBA OSAKA

西宮回生病院はガンバ大阪のパートナーです