



# 西宮は『さくら』のまち

『さくら名所100選』に選ばれた  
**夙川公園のさくら**

南北約2.8kmにわたる松林の中に約1660本の桜が咲き誇る夙川公園は格別の美しさで、平成2年(1990年)には「さくら名所100選」に選ばれています

桜博士の故笹部新太郎氏により植栽されたと推測されている

枝いっぱい大輪の白い花が咲く



西宮市生まれの  
**オリジナルサクラ**



夙川周辺のサクラから自然交配で誕生

オリジナルサクラで1番早咲き

鉢植えでも花を楽しめるコンパクトな桜



皆さんは市の花が「さくら」であることをご存知でしょうか？  
 昭和40年(1965年)3月に「市制40周年記念事業の一つとして市民からの公募を行い、夙川公園や満池谷など、さくらの名所が多いことから選ばれました

### 西宮市植物生産研究センター

#### 開発・増殖・保全などに取り組んでいます

西宮市植物生産研究センターは、さくらの研究をはじめ、オリジナルサクラの開発・生産、また、市内のさくらの保全にも力を入れています。問合せは西宮市植物生産研究センター(0798・74・5970)へ。

- 西宮権現平桜 … 六湛寺南公園、塩瀬中央公園など
- 夙川舞桜 … 夙川河川敷緑地、山手幹線ポケットパーク(分銅町)など
- 今津紅寒桜 … 大東公園
- 宮の雛桜 … 北山緑化植物園
- 越水早咲き … 越水浄水場

ここで  
見られます



### さくらウィークにのみや パンフレットを配布しています

花見スポットや  
イベント情報を掲載

設置場所

阪神西宮おでかけ案内所、クリエートにしのみや(ららぽーと甲子園内)、各支所・公民館など



【問合せ】西宮観光協会 (0798・31・7821)

HPIにも掲載



### 春季展 笹部さくらコレクション

#### 桜を描く～三熊派の流儀

5.28(日)まで

西宮の桜の保護育成に活躍した笹部新太郎氏が収集した「笹部さくらコレクション」(西宮市所蔵)の中から、桜ばかりを描いた三熊派の作品を紹介します

【会場】酒ミュージアム・記念館(鞍掛町8-21)  
 【開館時間】午前10時～午後5時(入館は4時半まで)。  
 火曜休館 ※4月24日は記念館の観覧不可  
 【入館料】500円。小・中学生250円  
 ※市内在住の65歳以上の人は証明書提示で250円。  
 ひょうごっ子ココロンカード提示で無料

#### 市民優待日

4月1日(土)・2日(日)は  
 入館料300円。  
 小・中学生200円

問 白鹿記念酒造博物館 (0798・33・0008)



### 新型コロナウイルス感染症関連情報

3/15時点情報

新型コロナウイルス  
医療相談窓口

0798・26・2240 FAX:0798・33・1174  
受付時間:9:00~19:00(土・日曜、祝・休日は17:00まで)

主な質問と回答



### 新型コロナワクチン接種情報

4月以降も引き続き実施。接種時期・対象の確認を!

国は、新型コロナワクチン接種について、現在実施中のオミクロン株  
対応ワクチンの接種は5月7日までとし、5月8日以降の接種は、  
右表のとおりとする方針を定めました。

接種券の送付や接種場所、予約方法等は、詳細が決まり次第、  
市のホームページや本紙でお知らせします。



市HP



現在実施中の  
オミクロン株対応ワクチン接種は **5/7** まで

12歳から64歳で基礎疾患等がない人は5月7日を過ぎると9月まで接種が  
できませんので、ご注意ください

ワクチン接種は強制ではありません。体質や持病等で接種しない(できない)人も  
います。接種の強制や差別、不利益な取り扱いを行うことのないようご理解とご  
協力をお願いします

12歳以上で初回接種(1・2回目)を 完了した人	5月8日~8月	9月~12月
対象	65歳以上の人、基礎疾患を有する人、 医療従事者等	接種(1回)
	上記以外の人	接種(1回)
使用ワクチン(費用は無料)	オミクロン株 対応ワクチン	未定

- 小児(5歳~11歳)のオミクロン株対応ワクチン接種を開始します。3月8日から8月  
の期間に原則1回接種することができます ※期間にご注意ください
- 乳幼児(6カ月~4歳)のワクチン接種の詳細は、市のホームページでご確認ください

新型コロナワクチン接種  
コールセンター

0120・622・999  
受付時間:9:00~17:30(土・日曜、祝・休日も受付)



(HP)78127144

### 育児支援サービス利用料金の 補助制度は今年度で終了

問 子供家庭支援課 (0798・35・3796)

新型コロナウイルス感染症の影響で、予定していた里帰り出産ができなくなった市内在住  
の妊産婦への育児支援サービス利用料金の補助制度は、令和4年度(2022年度)で終了しま  
す。4月以降のサービス利用料金の補助申請はできません。4年度分の申請方法や締切など  
詳しくは、市のホームページでご確認ください。

4月から増額

### 妊婦健康診査の費用助成

妊娠をしたら、妊婦とお腹の赤ちゃんの健康を守るために、定期的な健康  
診査を受けることが大切です。市は、妊娠・出産に係る経済的不安を軽減し、積極的な妊婦健康診査の受診を促すため、妊婦健康診査の費用助成額を増額し、支援を拡充します。



#### 新 妊婦健診費用助成額

● 助成総額:10万円 (1万5000円券...3枚,5000円券...11枚)  
多胎妊婦は12万5000円 (1万5000円券...3枚,5000円券...16枚)  
※金額はいずれも上限額

● 3月末までに妊婦健康診査費用助成の申請をした妊婦へは  
受診助成券と併せて使用する“補助券”を送付  
※4月1日時点で補助券が届かない場合は連絡を

問 地域保健課 (0798・35・3302) (HP) 83159403

### 放課後キッズルーム事業(直営型)

甲子園浜小  
大社小

### 見守りサポーターを募集

市と教育委員会は、放課後等に学校施設や社会教育施設を活用し、子  
供の自主的な活動の場をつくる「放課後キッズルーム事業」を進めてい  
ます。事業の実施にあたり、見守りや子供たちへの声掛け等を行う「見  
守りサポーター(有償)」を募集します。

活動場所	甲子園浜小学校	大社小学校
活動開始予定	6月頃までに開始	7月頃までに開始
活動日時	下記の時間内の希望日・時間帯での活動 ・給食実施日の放課後や夏季休業中の午前中 ・活動時間はおおむね放課後から下校時刻まで	
謝礼金	・1回の活動につき2000円(交通費・所得税込み) ・活動時間が2時間未満の場合は1000円、1時間未満は支給なし	
申込	4月28日(必着)までに登録申込書等(*)を 地域学校協働課(市役所本庁舎6階)へ (*)同課、市のホームページから入手可	

問 地域学校協働課 (0798・35・3652) (HP) 73817586

### 4~5月 渡り鳥保護のため

### 甲子園浜の一部を立入禁止

問 甲子園浜自然環境センター(0798・49・6401)

市は、甲子園浜の自然環境を保全するため、甲子園浜の一  
部を条例で「生物保護地区」に指定しています。

渡り鳥(シギ・チドリ類等)が飛来する4月1日~5月31  
日は、同条例に基づき、渡り鳥の餌場確保のため指定区域内  
への立ち入りを禁止します(遊歩道は通行可)。区域内での  
海釣りや潮干狩りはご遠慮ください。

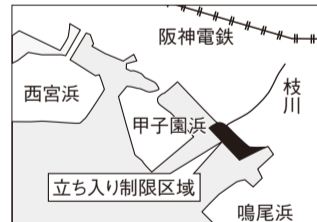

広告

建設業許可番号 兵庫県知事許可(般-4)第218506号  
地元の皆様から多くのGoogle口コミをいただいております

「西宮市」の皆様へお役に立ちたい塗装店です。

屋根・塗装・防水専門店  
**プロタイムズ**  
阪神中央店

住宅塗装専門の全国組織  
プロタイムズ  
4部門で全国1位獲得

全国第1位 全国第1位  
全国第1位 全国第1位

JR西宮駅南側徒歩5分

塗装・雨漏り専門店  
プロタイムズ 阪神中央店  
株式会社DOOR 〒662-0912 西宮市松原町4-22

☎ 0120-99-8258  
受付時間 9:00~18:00

広告

ご相談随時受付中!

共有名義の財産問題やおひとりさま終活など  
どうしていいかわからないを  
ご相談ください。

当事務所へのご相談例

- ・相続した収益アパートが共有名義のままどうしていいかわからない
- ・一人での老後が不安だ
- ・共有相手が他界した
- ・相続人が多数いる
- ・問題が複雑化している
- ・一人で生活しているが、財産の引継ぎがわからない

お1人で悩まず、まずはお気軽にご連絡ください!

みなみ司法書士・行政書士事務所

西宮市高松町7-26コーディアルコート前301  
阪急西宮北口駅より徒歩3分  
営業時間/9時~18時(土日祝、夜間も相談可能)

☎ 0120-327-357

# 自転車乗車用ヘルメット着用努力義務化

死亡事故の原因  
頭部損傷が6割

道路交通法の改正により、4月から全て(全世代)の自転車利用者は乗車用ヘルメットの着用が努力義務となります。

自転車を利用する全ての人は、自転車事故による被害を軽減するために、乗車用ヘルメットを着用しましょう。



## 自転車を利用する際は 自転車安全利用五則を守りましょう

- ① 車道が原則、左側を通行  
歩道は例外、歩行者を優先
- ② 交差点では信号と一時停止を守って、安全確認
- ③ 夜間はライトを点灯
- ④ 飲酒運転は禁止
- ⑤ ヘルメットを着用

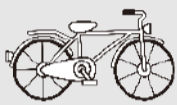

問 交通安全対策課 (0798・35・3806) (HP) 56377163

# 申込期間は4/6~18 市営住宅の入居者募集

市は、普通市営住宅の入居者を募集します。募集数は43戸。申込資格など詳しくは、4月6日から配布する申込案内書をご覧ください。なお、今回の募集は9月の予定です。

**配布場所** 西宮市営住宅管理センター(市役所南館3階)、住宅入居・家賃課(市役所池田庁舎4階)、市役所本庁舎1階総合案内所横、各支所・市民サービスセンター・分室、アクト西宮ステーション、若竹生活文化会館

**申込** 申込案内書に添付している申込書(1世帯1通)を西宮市営住宅管理センターへ郵送(4月18日までの消印があり、かつ21日までの必着分が有効)を。重複申込無効

### 普通市営住宅 計43戸(高齢・障害者等の一部優先枠あり)

西宮浜4丁目(うちシルバー住戸1戸)、石在町(車いす対応住宅)、神明2号館、弓場町、泉町、東町2丁目、今津巽町、甲子園九番町、高須町1丁目、甲子園口6丁目、上ヶ原七・八・十番町、樋ノ口町2丁目、田近野町、神原、六軒町

### 市営住宅管理センターが市役所南館に移転

市営住宅管理センターが4月3日から市役所南館3階に移転します。問合せは西宮市営住宅管理センターへ

問 西宮市営住宅管理センター (0798・35・5028)

## 利用者募集

# 市民農園・川西花園

市は、市民農園・川西花園の令和5(2023)年度の利用者を募集します。利用期間は、5月1日~来年4月20日です(1年を限度に更新可)。対象は、作物・花の栽培と農園管理が十分にでき、他の市民農園を利用していない人(4月20日に利用期間が終了する人は申込可)。車での来園不可。

**【申込】** 往復ハガキに、希望農園名、住所、氏名(ふりがな)、電話番号、高齢者優先区画の利用希望者は5月1日時点の年齢を書き、3月31日(消印有効)までに農政課(〒662-8567六湛寺町10-3)へ。1世帯につき1農園1区画のみ。記載内容の不備や複数申込、消せるボールペンでの記入は無効。名義貸し厳禁

募集農園	柳本	段上	堤町	下山口	川西花園
区画数	34(7)	53(10)	30(6)	13(2)	25

※カッコ内は65歳以上の高齢者優先区画数

- ★柳本は新設
  - ★1区画約25平方メートル。管理経費は、1区画につき年1万400円(堤町は9600円)。納入後は、返還しません
  - ★川西花園は観賞用の花のみ栽培可(野菜の栽培は不可)
- 【抽選】** 4月7日に抽選。結果は申込者全員に通知

問 農政課 (0798・34・8495)

# 犬を飼っている人へ 狂犬病予防注射 お忘れなく

狂犬病予防注射は、狂犬病予防法により毎年1回、生後91日以上の子犬に接種が義務付けられています。登録済みの人には案内通知を3月下旬に送付します。通知裏面の問診票に署名の上、下表の注射会場へご来場ください。アレルギーや体調不良等の場合は、かかりつけ動物病院にご相談ください。詳しくは市のホームページをご覧ください。

4月	会場	時間	4月	会場	時間
8日(土)	高雄台公園	14:00~14:30	15日(土)	茶園場公園	14:00~14:10
	東山台東公園	14:00~14:30		教育委員会神祇官分室北側駐輪場	14:00~14:20
	花の峯第二公園	14:45~14:55		名塩さくら台コミュニティセンター前	14:30~14:50
	J A兵庫六甲名塩支店	14:55~15:10		※名塩さくら台中央公園から変更	
	生瀬市民館	15:15~15:30		東三公園	14:50~15:20
9日(日)	鍋倉公園	14:00~14:20	名塩平成中央公園	15:05~15:20	
	山口中央公園南入口付近	14:00~14:30	16日(日)	マリナパーク南バス停北(海辺の道公園)	14:00~14:40
	赤坂峠公園	14:35~14:45		瓦林公園東	15:10~16:00
	すみれ台東公園	14:45~15:00	18日(火)	船坂里山学校	14:00~14:10
	名塩山荘北公園	15:05~15:20		剣谷第三公園	14:35~14:55
11日(火)	中野青木児童遊園	15:15~15:25	19日(水)	宝生ヶ丘くすのき公園	14:00~14:10
	東山台北公園	14:00~14:15		青葉台第四公園	14:30~14:45
	名塩南台中央公園	14:40~14:55		清瀬台南公園	15:05~15:20
12日(水)	名塩ガーデン公園	15:15~15:25	※悪天候等で中止の場合あり 予防注射はどの動物病院でも実施可。市の指定動物病院では登録等の手続も可		
	北六甲台天上公園	14:00~14:15			
	下山口公園	14:35~14:45			

問 動物管理センター (0798・81・1220) (HP) 31729603

## 広告

シニアスタイルは、すべての施設で個別機能訓練と看護体制が充実

シニアスタイル西宮北口 介護保険事業者番号 287090836  
介護付有料老人ホーム(サービス付き高齢者向け住宅・特定施設入居者生活介護)  
西宮ガーデンズ本館東ゲート ハミングガーデン出口から徒歩3分

24時間看護師体制

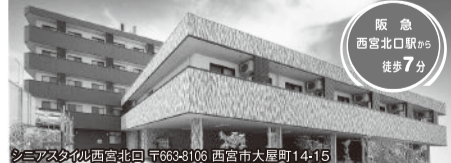

【施設概要】■居住の権利形態 利用権方式 ■利用料の支払い方式 選択方式 ■入居時の要件 自立・要支援・要介護 ■介護保険 西宮市指定特定施設(一般型) ■介護居室区分 全室個室 ■介護に関わる職員体制 2.5人以上 ■看護師体制 8時~20時1名以上、20時~8時1名以上  
入居金720万円 月額230,000円(税込244,000円)~

お問い合わせ TEL 0798-31-2781

株式会社 シニアスタイル

介護疲れや家族の予定に  
ショートステイという選択肢

最大30日  
滞在可能  
在宅介護を続けているご家族の皆様へ  
ショートステイとは、要介護者の方を一時的に預かる、宿泊をともなう介護サービスです。

要介護、要支援の方も安心

サービス付き高齢者向け住宅  
シニアスタイル武庫之荘  
尼崎市サ高住第34号  
入居金0円 月額225,000円(税込238,500円)~  
【施設概要】■居住の権利形態 利用権方式 ■利用料の支払い方式 月払方式 ■入居時の要件 自立・要支援・要介護 ■介護居室区分 全室個室

充実のレクリエーション

住宅型有料老人ホーム  
シニアスタイル尼崎  
入居金0円 月額200,000円(税込212,000円)~  
【施設概要】■居住の権利形態 利用権方式 ■利用料の支払い方式 月払方式 ■入居時の要件 自立・要支援・要介護 ■介護居室区分 全室個室 ■土地・建物の権利形態 賃借※契約期30年(平成26年契約)

シニアスタイル 検索  
メール soudan@senior-style.co.jp

シニアスタイル西宮オフィス  
〒662-0911 兵庫県西宮市池田町9番7号 フロンテ西館314 ホームページ

# 子育て中のカラスに注意

4月から6月頃まではカラスの繁殖期です。子育て中のカラスはヒナを守るため、巣に近づくと威嚇や攻撃をします。ヒナが巣立つまで、巣やヒナに近づかないよう迂(う)回しましょう。

## 身を守るために

- ◆どうしても巣の近くを通らなければならないとき  
→ 帽子をかぶったり、傘を差すなど注意して通行してください
- ◆ヒナがうまく飛ばずに、地面をうろついているとき  
→ 触らないでください。1・2日すれば巣立ちます

鳥獣保護法により、カラスの駆除をするには市の許可が必要です。※市では、カラスの駆除は行っていません

問 農政課 (0798・34・8490)



にしのみや

# 保健だより

保健所・各保健福祉センターの電話受付は午前9時～午後5時半。健診などの情報は市のホームページ(HP)26040122、(HP)96395942)にも掲載 ※ 00000000は市ホームページ番号

◀元号・西暦対照▶ 令和元年…2019年▶令和2年…2020年▶令和3年…2021年▶令和4年…2022年▶令和5年…2023年▶令和6年…2024年

**献血** ☎保健予防課 (0798・35・3301) ☎64971580

西宮市役所前…4月12日(水)の10:00～12:00、13:15～16:00  
 メルカードむこがわ…4月16日(日)の10:00～12:00、13:15～16:30  
 JR西宮名塩駅前…4月30日(日)の9:30～12:00、13:15～16:00  
 にしきた献血ルーム(全血献血・成分献血)  
 …10:00～13:00、14:00～17:30(成分献血は17:00まで)

**子供の定期予防接種** ☎保健予防課 (0798・35・3308) ☎22784785

各種定期予防接種を市内委託医療機関で実施。市外で接種する場合は、接種予定日の10日前までに連絡を



応急診療		このほかの健康・医療相談は、ハローにしのみや(0120・86・2438)をご利用ください			保険証など持参を
	内科、小児科	小児科	歯科	耳鼻咽喉科、眼科	
名称住所	西宮市応急診療所(池田町13-3)	阪神北広域こども急病センター(伊丹市昆陽池2丁目10)	西宮歯科総合福祉センター(甲子園洲島町3-8)	尼崎健康医療財団休日夜間急病診療所(尼崎市水堂町3丁目15-20)	
電話	0798・32・0021	072・770・9988	0798・41・2031	06・6436・8701	
電話受付時間	月曜～金曜…20:00～23:00 土曜…16:30～23:00 日曜、祝・休日…8:30～13:30、16:30～23:00	月曜～金曜…20:30～23:15 土曜…17:00～23:15 日曜、祝・休日…9:00～13:45、17:00～23:15	全日…深夜0:00～翌朝6:30	日曜、祝・休日…9:30～12:00	土曜…18:00～20:30(耳鼻咽喉科のみ) 日曜、祝・休日…9:00～16:00

### 5月の健診(検診)

【申込】受診する会場へ  
【問合せ】健康増進課(0798・35・3127)

**申込は各会場へ。**申込期間は4月3日～実施日の2週間前。定員あり。先着順

【対象年齢】令和6年3月31日時点の年齢で確認を  
※偶数歳の対象年齢の確認は(HP)79677477

【受診料】詳細は下記の各種健康診査・検診の項目を参照

- ▷70歳以上無料(肺がん・結核検診の胸部X線検査は65歳以上無料)  
※対象外(有料):胃がん(内視鏡)検診、前立腺がん検診、健康ドック
- ▷市民税非課税世帯・生活保護受給中の人は、事前の申請により無料  
申請は希望の健診(検診)を申込後、受診の2週間前までに健康増進課へ  
※対象外(有料):前立腺がん検診、健康ドック
- ▷【個】個別検診(市内の委託医療機関で受診)の金額。記載なしは集団検診のみ実施

※北口保健福祉センター検診施設で実施している健康診査・がん検診はインターネットで予約可。詳細は西宮市医師会ホームページから。

予約は4/3から

西宮市各種健康診査	要受診券	がんなど各種検診	受診券不要
<ul style="list-style-type: none"> <li>■すこやか健康診査 20歳～39歳。1500円</li> <li>■基本健康診査 40歳以上で、年度途中で健康保険証が変わった人と生活保護受給者。無料【個】無料</li> <li>■国民健康保険特定健康診査 40歳以上の対象者に受診券を4月末に送付予定。無料【個】無料</li> <li>■長寿(後期高齢者)健康診査 対象者に受診券を4月末に送付予定。無料【個】無料</li> </ul>	<p>受診券の申込は健康増進課へ。40歳～74歳の職場の健康保険加入者は、加入先の健康保険組合等に問合せを</p> <p>特定保健指導中の入、年度末に受診した人は除く</p>	<ul style="list-style-type: none"> <li>■胃がん(バリウム)検診 40歳以上。1000円</li> <li>■胃がん(内視鏡)検診 50歳以上の偶数歳。令和5年度から受診券の申込不要。個別検診のみ【個】3800円。委託医療機関に直接予約を ※詳細は(HP)98966487で確認を</li> <li>■大腸がん検診 40歳以上。600円【個】1200円</li> <li>■肺がん・結核検診 40歳以上。300円。喀痰(かくたん)検査を対象者に700円で実施。アスベストに不安のある人は予約時に申し出を</li> <li>■前立腺がん検診 50歳以上。1000円</li> <li>■肝炎ウイルス検診 40歳以上の未受診者。700円【個】1200円</li> </ul>	<p>同年度の受診はどちらか一つ</p>

会場	5月の日程	申込
北口保健福祉センター 検診施設	月曜～金曜(祝・休日を除く)、21日(日)の8:45～12:00	0798・61・7133…月曜～金曜(祝・休日を除く)の8:45～17:15
西宮市医師会診療所	22日(月)・29日(月)の8:45～12:00	0798・61・7077…月曜～金曜(祝・休日を除く)の9:00～17:00

**女性のための検診** 受診券不要

- 乳がん検診…40歳以上の偶数歳。1500円【個】1800円
- 骨粗しょう症検診…30歳以上。900円
- 子宮頸(けい)がん検診…20歳以上の偶数歳。1000円【個】1400円

会場	5月の日程	申込
北口保健福祉センター 検診施設	水・木曜(祝・休日を除く)の13:00～16:30 ※子宮頸がん検診は木曜のみ	0798・61・7133…月曜～金曜(祝・休日を除く)の8:45～17:15

**健康ドック**

- 総合健康診査…30歳以上。1万6900円

会場	5月の日程	申込
北口保健福祉センター 検診施設	月曜～金曜(祝・休日を除く)の8:45～12:00	0798・61・7133…月曜～金曜(祝・休日を除く)の8:45～17:15

**歯周疾患検診**

対象者に個別通知。対象は40・50・60歳(500円)、70歳(無料)。個別検診のみ

### 子育て関係・相談など(4月分)

要予約。先着順。申込・問合せは各会場へ。会場の表記は次のとおり

- 中央…中央保健福祉センター(染殿町8-3 ☎0798・35・3310)
- 鳴尾…鳴尾保健福祉センター(鳴尾町3丁目5-14 ☎0798・42・6630)
- 北口…北口保健福祉センター(北口町1-1 ☎0798・64・5097)
- 塩瀬…塩瀬保健福祉センター(名塩新町1 ☎0797・61・1766)
- 山口…山口保健福祉センター(山口町下山口4丁目1-8 ☎078・904・3160)
- 池田庁舎(池田町8-11 ☎0798・26・3667)

事業名	4月(一部5月)の日程	会場	備考
妊産婦オンライン相談	5日(水)・13日(木)・20日(木)の9:45～11:45		助産師等による相談。対象は妊娠中から産後1年までの妊産婦。申込は(HP)44926114。問合せは北口へ
プレママ料理教室	5月26日(金)10:45～13:15	若竹公民館	対象は令和5年7月～9月出産予定の初妊婦。定員10人。申込は3月29日から北口へ
はじめての離乳食講座	18日(火)10:30～11:50	北口	対象は令和4年10・11月出生の第1子と保護者。定員24人。申込は3月30日から
山口・塩瀬離乳食講習会	5月11日(木)10:30～11:45	塩瀬公民館	対象は令和4年4月～12月出生の第1子と保護者。定員10人。申込は3月29日から塩瀬へ
離乳食講座	14日(金)10:30～11:45	中央	対象は令和4年3月～7月出生の第1子と保護者。定員28人。申込は3月29日から
子供の定期健康診査	対象者(※)に個別通知。通知が届かない場合は中央へ連絡を(※)4か月児健診…令和4年12月出生、10か月児健診…令和4年6月出生、1歳6か月児健診…令和3年9月出生、3歳児健診…令和元年11月出生		

相談			
ぜん息・呼吸器相談	26日(水)14:00～15:30	中央	医師などによる相談。対象は成人
お悩み解決! 栄養相談	6日(木)の10:00～12:00、13:00～15:00	塩瀬	離乳食を始める乳幼児から高齢者の食事まで、栄養士による相談
	25日(火)の10:00～12:00、13:00～15:00	山口	
みやっここころのサポートダイヤル	月・水・金曜(祝・休日を除く)の9:00～12:00		こころの悩みや生きづらさなどについて臨床心理士による相談。実施日に(0798・35・5082)へ
こころのケア相談(電話・面接)	月曜～金曜(祝・休日を除く)の9:00～11:30、13:00～16:30	池田庁舎	ストレス、不眠など心の悩みやひきこもりに関する相談。実施日に(0798・35・5066)へ ※面接は要予約
精神保健福祉相談	4日(火)13:20～14:00	池田庁舎	精神疾患、認知症、アルコール依存など心の悩みに関する相談。申込は(0798・26・3160)へ
	13日(木)13:20～14:20	塩瀬	
	18日(火)13:20～14:00	鳴尾	
	21日(金)13:20～14:00	北口	

くらしを豊かにする情報をお届け

記事の見方 日日時 会場 内容 対象 参加費等 定員 託児 HP 市ホームページ番号 申込 問合せ

# にしナビ

※費用の表記のないものは無料。市外局番のないものは《0798》

## 感染防止策の実施にご協力を

- ◎ 手洗いや手指消毒の実施、咳エチケットへの配慮
- ◎ 体調不良時の参加自粛 ◎ 各施設での利用制限の厳守



※イベントは急きょ中止・延期する場合があります。実施状況については主催者へ問合せを

## 芸術

### 4月のギャラリー

日・内 下表のとおり  
問 文化振興課 (35・3425)

ロビーギャラリー @ 市役所本庁舎1階  
書 (井谷五雲さん) ※期間は3日～27日

ストリートギャラリー @ 札場筋  
バナアツ・ナバンガ ピクニック愛好協会  
「南太平洋 異文化にふれるバナアツ写真展」  
※期間は3日～28日

ららストリートギャラリー @ ららぽーと甲子園  
大手前大学建築&芸術学部学生作品  
※期間は1日～5月29日  
※展示替えのため鑑賞できない場合あり

## 子供・子育て

### 初心者向け 親子で鳥を見に行こう!

日 3月30日(木)午前10時～  
会 甲山森林公園  
対 5歳以上と保護者  
料 1人300円  
定 あり  
申・問 同公園管理事務所(73・4600)

### 屋内でおもちゃで楽しく遊ぼう!

日 4月1・15日、5月6・20日の午後2時～4時。いずれも土曜  
会 総合福祉センター  
内 おもちゃを通して子供も親も交流  
問 西宮おもちゃライブラリー・汽車ポッポ(090・2040・6169…植木方)

### おはなしいろいろ～はるのまき

日 4月2日(日)午後2時～  
内 絵本や紙芝居の読み聞かせ  
対 おおむね3歳～小学生。保護者同伴可  
定 40人。当日先着順(受付は10分前から)  
会・問 中央図書館(33・0189)

### Mommy&Me 英語で遊ぼう!

日 4月19日(水)午後3時、26日(水)午前10時45分～  
会 コープ夙川  
対 2歳～未就学児と保護者  
料 1家族500円  
定 あり  
申・問 同会(090・4282・7282…木下方)

### 植物観察ハイキング～五感で体験しよう

日 4月23日(日)午前10時～  
会 甲山森林公園  
対 5歳～高校生と保護者  
料 500円  
定 あり  
申 ガールスカウト兵庫県第43団HP  
問 同団(090・4290・0532…田中方)

### 家族で廃線ハイク

日 4月29日(土・祝)午前10時に阪急西宮北口駅に集合  
対 小学生を含む家族  
料 1人500円  
定 5家族。多数の場合抽選  
申 4月1日までに兵庫体験活動ネットワークHP  
問 同ネットワーク(080・8516・1938…仲方)

### NIA地球っ子クラブ

日 5月～来年2月の土曜午前10時10分～。9回シリーズ  
会 西宮市国際交流協会  
内 国際理解ワークショップや外国人ゲストとの交流  
対 小学2年生～6年生(2年生は保護者同伴)  
料 3000円  
定 あり  
申・問 同協会(32・8680)  
※詳細は同協会HP

## 講座・講演会

### 記念講演会 「オリンピックと兵庫県」

日 4月12日(水)午後2時半～  
会 西宮神社会館  
内 日本最初のマラソン大会と西宮  
定 あり  
申・問 西宮文化協会(33・0321…西宮神社内)

### 相続対策セミナー 「令和5年・改正後の相続対策」

日 4月15日(土)午後2時～  
会 大学交流センター  
定 あり  
申・問 西宮納税貯蓄組合連合会事務局(33・5216)

### 外国人のための日本語講座

日・内 下表のとおり  
定 あり  
申・問 西宮市国際交流協会(32・8680)

<b>はなそう!まなぼう!にほんご</b> 日 5月～7月の日曜午前10時～。10回シリーズ 会 オンライン 対 ひらがな・カタカナを読み書きできる中級レベルの人 料 5000円
<b>外国人のための日本語講座</b> 日・内 5月～7月の月曜午後6時半～。会話クラス(初級・中級)。各10回シリーズ 会 同協会 料 各5000円
<b>日本語おしゃべりひろば</b> 日・内 5月～7月の木曜午前10時半～。入門・初級クラス。各10回シリーズ 会 同協会 料 2000円 ※詳細は同協会HP

### ネイティブによる英会話講座

日 5月～来年2月の月・金曜。各コース30回シリーズ  
会 西宮市国際交流協会  
内 入門、初級、中級、キッズ  
料・定 あり  
申・問 同協会(32・8680)  
※詳細は同協会HP

### 知って得する消費生活講座

日 5月10日(水)午後2時～  
会 大学交流センター  
内 ネットのクチコミの読み解き方～eクチコミを上手に利用しよう  
対 在勤・在学者可  
定 70人。先着順  
申 4月1日午前8時45分から消費生活センター(69・3157)

## 催し

### 春季展「富岡鉄斎展」

日 3月25日(土)～5月7日(日)の午前10時～午後4時半(入館は4時まで)。月曜休館  
料 200円。65歳以上・大学生100円。高校生以下無料  
会・問 辰馬考古資料館(34・0130)

### マーメイド号を近くで見よう!

日 4月1日(土)～30日(日)の午前10時～午後5時(入館は4時半まで)。水曜休館  
内 堀江謙一さんが世界一周を果たしたヨットを展示  
料 要入館料  
会・問 西宮市貝類館(33・4888)

### 我楽多寄席

日 4月16日(日)、5月21日(日)の午後2時～  
会 市民交流センター  
内 アマチュアによる落語会  
問 素人落語我楽多の会(090・6057・1470…奥園方)

### 託児付き上映会「カモンカモン」

日 4月28日(金)の午前10時、午後6時半～  
会 男女共同参画センター ウェーブ  
定 あり  
申・問 ウェーブ(64・9495)

4月からはじまる講座を紹介 /

HP 46134011

## 公民館活用促進プロジェクト

問 地域学習推進課(0798・67・1567) ※申込や内容は各主催者へ

※市外局番のないものは《0798》

講座名	日時	公民館	費用(各回)	申込・問合せ
整えるヨーガ	おおむね第1・3火曜の午前10時～	鳴尾	1000円	090・8212・2194(ぎょうぶ)
耳ヨガ講座	おおむね第2・4金曜の午後0時半～	越木岩	1000円	42・7025(あずま)
人生の後半戦を楽しく生きる“コツ”講座「アタマ」と「カラダ」をリフレッシュ!	第2火曜午前10時～	鳴尾	1000円	090・4307・2785(山田)
	第3水曜午前10時～(8月は第2水曜)	上甲子園		
あたまとからだのにこにこエクササイズ	第3土曜午前10時～(6月は第4土曜)	甲東	500円	090・8448・5914(石原)
子育てママ お金の話とおひるねアート撮影会	4月 6日(木)午前9時半～	大社	39・7701(CLAP)	
	5月 11日(木)午前9時半～	上甲子園		
	6月 8日(木)午前9時半～	高須		
	7月 6日(木)午前9時半～	高木		
	8月 3日(木)午前9時半～	浜脇		

3月

## 健康づくりコラム

保健師のひとりごと

### ◆ 禁煙のすゝめ ◆

タバコの煙には、約5300種類以上の有害物質と70種類以上の発がん物質が含まれています。喫煙をすることで、がんや心疾患、脳卒中、糖尿病の合併症や認知症などのリスクが上昇します。しかし、禁煙をすると20分後には血圧・脈拍が正常値まで下がり、24時間後には心臓発作の可能性が少なくなります。3カ月後には心臓・血管の機能が改善し、1カ月～9カ月後では気道の自浄作用が改善し、感染症にかかりにくくなります。

いまさら禁煙をしてももう遅い、なんてことはありません。禁煙をして、健康な生活を送りましょう!

まずは、誰かに禁煙宣言することから始めてみませんか?



杉山保健師

問 地域保健課(0798・42・6630)



西宮浜さくら祭

4月2日(日)の午前10時~午後3時。
荒天中止
会場 さくら公園(西宮浜4丁目)、西宮浜公民館
内容 ステージ、飲食販売、アートウォーク、物産展など
問い合わせ 西宮マリナパークシティ協議会

大阪音楽大学「大人の会」コンサート

4月2日(日)午後1時半~
会場 夙川公民館
内容 社会人を経てから同大学を卒業した人々による演奏(歌・ピアノ)
定員 100人。当日先着順(受付は30分前から)
問い合わせ 夙川座

ヴィーガンフェス「環境保全と食」

4月9日(日)の午前10時~午後4時。雨天決行
会場 六湛寺公園、六湛寺南公園
内容 環境保全ごはん・自然農野菜の販売、環境学習ブース、演奏など
問い合わせ 日本ヴィーガン協会

自転車修理教室

4月22日(土)午前10時~
会場 リサイクルプラザ
内容 自転車のパンク修理体験
定員 6人。多数の場合抽選
往復ハガキに催し名、住所、氏名、電話番号を書き、4月8日(消印有効)までに同プラザへ

ポップサーカス西宮"初"公演 市民ペア入場券プレゼント

4月23日(日)の①午後1時10分、②4時~(①②のいずれか。選択不可)
会場 津門飯田町(国道2号沿い。阪急阪神国道駅から東へ600m。特設大テント)
内容 2歳以下は膝上で無料
定員 50組。多数の場合抽選
往復ハガキに催し名、住所、氏名、年齢、電話番号を書き、4月10日(必着)までに同サーカス事務局へ

健康・福祉

身体障害者巡回(移動)相談会

4月21日(金)の午前9時~正午
会場 総合福祉センター
内容 義手・義足などの補装具の判定と指導
対象 18歳以上の身体障害者手帳を持つ肢体不自由者
定員 あり
問い合わせ 生活支援課

アビリンピック兵庫(障害者技能競技大会)選手募集

6月17日(土)…喫茶サービス競技等、7月1日(土)…パソコンデータ入力競技等。いずれも午前9時55分~
会場 ポリテクセンター兵庫(尼崎市)
対象 障害者手帳などを持つ15歳以上
定員 あり
問い合わせ 高年齢・障害・求職者雇用支援機構兵庫支部

手話通訳者養成講座「手話通訳」

5月10日~来年1月17日の水曜午後1時半~。36回シリーズ
会場 若竹生活文化会館、若竹公民館など
対象 「手話奉仕員養成講座(入門・基礎課程)」を修了または全国手話検定2級以上取得者。在勤・在学者可
定員 20人。多数の場合抽選
問い合わせ 91477399
申込 所定の申込用紙を4月26日(必着)までに西宮市聴力言語障害者協会へ

要約筆記者養成講座(パソコンコース)

5月16日~12月5日の火曜午後1時半~。29回シリーズ
会場 総合福祉センター
対象 18歳以上。在勤・在学者可
定員 10人。多数の場合抽選
問い合わせ 29330315
申込 4月25日までに市HP
問い合わせ 障害福祉課

スポーツ・アウトドア

シニア体操&軽スポーツ

3月31日(金)午前10時~
会場 県立総合体育館
内容 筋力トレーニング、卓球など
対象 60歳以上
定員 560円
定員 あり
問い合わせ 同館

クォーターテニス市民体育大会

4月29日(土・祝)午前8時半~
会場 中央体育館
対象 在勤・在学者可
定員 500円
問い合わせ 西宮市クォーターテニス協会

春の市民ファミリーハイキング

4月29日(土・祝)午前10時半に山陽電車東二見駅改札南側付近に集合
会場 住吉神社(明石市)、明石海岸など。約5\*。
定員 60人。先着順
問い合わせ 82973908
申込 3月30日午前10時から市HP
問い合わせ 能登運動場

市民体育大会(男子ソフトボール)

5月7日~6月4日の日曜
会場 浜甲子園運動公園多目的グラウンド
対象 男子チーム。在勤者可
定員 あり
問い合わせ 西宮ソフトボール協会

相談

消費生活センター 4月の相談会

11日(火)・25日(火)の午後1時~4時
内容 借金(多重債務)相談。1組1時間以内。司法書士が対応
定員 あり
問い合わせ 同センター

西宮市展 作品募集

市と西宮市文化振興財団は、7月1日~8日に市民ギャラリーで実施する「西宮市展」の作品を募集します。出品する場合は、必ず事前に申し込んでください。なお、作品の搬入日は6月17・18日のいずれかです。

Table with 2 columns: 対象, 出品料, 部門, 賞, 申込. Details: 15歳以上, 1点につき2000円(1部門2点以内), 洋画、日本画、デザイン、書、写真、彫塑・立体、工芸, 市展賞(15万円)ほか。各部門1点ずつ, 出品申込書を5月19日(必着)までに郵送

出品申込書・募集要項は市のホームページから入手可。市役所本庁舎1階総合案内所横、市民会館、公民館などでも配布

問い合わせ 西宮市文化振興財団 (0798・33・3146) HP 82629982

ロット・エ・ガロンヌ、アジャンウィーク

市と西宮市国際交流協会などは、フランスの友好都市「ロット・エ・ガロンヌ県およびアジャン市」への理解を深めてもらうため「ロット・エ・ガロンヌ、アジャンウィーク」を開催します。

Table with 2 columns: ロット・エ・ガロンヌ県およびアジャン市との交流展, アジャンスケッチ旅行会作品展. Includes dates, times, and locations.

Table with 2 columns: フランス語でエンジョイ. Includes date, time, and location.

問い合わせ 西宮市国際交流協会 (0798・32・8680)

4.1(土) — 5.21(日) @西宮市大谷記念美術館

西宮市文教住宅都市宣言60周年記念

生誕100年 秦森康屯展

館蔵品の作家とともに巡るその時代

西宮市大谷記念美術館は、西宮市文教住宅都市宣言60周年を記念し、「生誕100年 秦森康屯展」を開催します。

秦森康屯が甲陽園に居を構えたのが昭和37年(1962年)。その後、平成6年(1994年)に亡くなるまでこの地に暮らしました。文教住宅都市の環境が秦森康屯の芸術を育み、完成へと導きました。

西宮市大谷記念美術館
中浜町4-38 ☎ 0798・33・0164

【開館時間】午前10時~午後5時(入館は4時半まで) 水曜休館 ※5月3日は開館
【入館料】一般1000円、高校・大学生600円、小・中学生400円
※市内在住の65歳以上は500円(要証明書)



関連イベント

オータニミュージアムコンサート「吉田円香・矢野百華」デュオコンサート

日時 4月23日(日)午後2時~
対象 小学生以上 【定員】90人。先着順
申込 4月2日午前9時から電話で同館

ワークショップ「油絵具を手作りしよう！」

日時 5月6日(土)午後2時~
対象 中学生以上 【参加費】1人1000円
定員 5組(1組2人)。多数の場合抽選
※申込方法等、詳細は同館HPを確認を

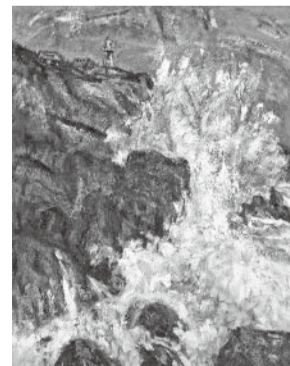

秦森康屯《足摺岬》1966年



助産師による妊産婦さんと乳児の子育て相談

4月7日(金)の午前9時~11時、27日(木)の10時~正午
オンラインか電話での相談
西宮市助産師会HP
同会(090・1158・7075...森田方)

「不動産鑑定評価の日」相談会

4月12日(水)の午前10時~午後4時
市民会館
不動産の価格・賃料、空き家管理・活用など
あり
兵庫県不動産鑑定士協会(078・325・1023)

人事募集

市の会計年度任用職員A

下表のとおり HP 41261659
3月27日~4月21日(必着)に人事課(35・3514)
※重複申込不可。詳細は市HPで確認を

Table with 2 columns: Job Title (児童厚生員業務, 放置自転車等移動整理業務) and Details (勤務日, 教員資格, 月額, etc.)

西宮市社会福祉協議会の臨時職員

青葉園・ふれぼの通所者の活動支援、介助業務
社会福祉士・介護福祉士・ホームヘルパー2級以上・実務者研修修了者のいずれかが望ましい
1時間1240円以上
若干名
同協議会(35・0013)
※詳細は同協議会HP

スクール・資格

甲種防火管理新規講習

4月20日(木)・21日(金)の午前10時~。2回シリーズ
市役所第二庁舎3階
5300円
約100人。多数の場合抽選
85475517
3月30日までに市HP
消防局予防課(32・7316)

消防テレホンサービス
0798-22-9999
4月1日~15日...救急講習会
16日~30日...119番の通報要領

西宮市公式 LINE
「pickup NEWS」でまとめて配信中!
気になる情報をタップして詳細をチェック!
友だち登録はこちら
【アカウント名】西宮市
【ID】@miyakko

さくらFM (78.7メガヘルツ)で放送している市の提供番組を月替わりで紹介
西宮徹底解剖(4月号)
第1~4月曜午後8時半から30分間
さまざまな角度から知られざる西宮を解き明かす、驚き・発見・感動が満載の番組。1週目~3週目に出題されるクイズに全問正解した人の中から抽選で1人にクオカード3000円分をプレゼント。4月のテーマは「さあ、鉄道の痕跡探しに出かけよう!」。ゲストティーチャーは武庫川女子大学名誉教授の丸山健夫さん
西宮あんあん情報局
月曜~金曜の午前9時48分から10分間
防犯、防災情報を中心に、暮らしの「安全・安心」に関わる情報を生中継

704 にのみや
市広報番組
ケーブルテレビ
ベイコム 11ch
4月分
毎週月曜更新。放送は午前9時、午後2時、5時45分、9時45分から
3日(月)~9日(日)、17日(月)~23日(日)
イベントリポート...市内で行われたイベント等を紹介
10日(月)~16日(日)、24日(月)~30日(日)
PR...ドラマ仕立てでの取組や魅力を分かりやすく紹介
3日(月)~30日(日)
スポトレ...自宅で簡単にできる運動を紹介

インフォメーション information

市から

国民健康保険 加入・脱退の手続きをお忘れなく

国民健康保険(以下、国保)の加入・脱退などには届け出が必要です。以下の事例が発生した場合は、14日以内に国民健康保険課(市役所本庁舎1階)等に届け出てください
国民健康保険(以下、国保)の加入・脱退などには届け出が必要です。以下の事例が発生した場合は、14日以内に国民健康保険課(市役所本庁舎1階)等に届け出てください

- 加入...他の市区町村から転入
脱退...他の市区町村へ転出
その他...市内で住所が変わった

指定管理者を新たに指定

市は、ホールや運動施設などの施設の指定期間満了により、令和5(2023)年度から新たな指定管理者を指定しました。詳しくは市のホームページ(HP)90001784)をご確認ください。

西宮市勤労福祉審議会 委員を公募

市は、労働施策および西宮市勤労福祉センター運営等について、審議を行う西宮市勤労福祉審議会委員を2人募集します。
【任期】7月1日から2年間
【対象】7月1日時点で18歳以上の。在勤・在学者可
【応募方法】所定の申込書と設定されたテーマの小論文を4月28日までに郵送
【選考】書類審査、面接

広告主を募集

市は、子育て情報を一元化した情報誌「にのみや子育てガイド」の広告主を募集します。申込は必要書類を4月3日~17日(必着)に子育て総合センター(津田町3-40)へ。持参も可。募集内容など詳しくは市のホームページ(HP)43214236)をご確認ください。

後期高齢者医療保険料 仮徴収額の決定

市は、4月から新たに後期高齢者医療制度の特別徴収(年金からの引き取り)を開始する人に、令和3年(2021年)中の所得を基に仮徴収額を決定し、「仮徴収額決定通知書」を送付します。既に特別徴収している人は、2月の特別徴収額と同額を仮徴収するため、通知書は送付しません。ただし、4月以降の仮徴収額が変更になる人には、「仮徴収額変更決定通知書」を送付します(6月以降に変更になる人には、5月以降に送付)。なお、令和5(2023)年度保険料については、7月中旬に通知書を送付します。

認可外保育施設等の無償化 第4期の請求は4月28日まで

以下の対象施設・サービスを利用する人は、利用料を一旦支払った後、市に請求することで上限金額の範囲内で無償化の対象となります。第4期(1~3月利用分)の請求受付期間は4月3日~28日です(6月末支給予定)。問合せは保育幼稚園支援課(0798・35・3043)へ。【対象施設等】認可外保育施設(企業

主導型保育事業を除く)
1時預かり事業
病児保育事業
ファミリー・サポート・センター事業(送迎のみの利用は対象外)
施設等利用給付認定(新2号または新3号認定)を受けた保護者
認定を受けていない場合は保育入所課(0798・35・3160)へ
【手続きに必要な書類】所定の請求書と利用施設等から受け取る各種書類等
※詳細は市のホームページ(HP)78344031)で確認を

慰霊巡拝の参加者募集(厚生労働省主催)
対象は戦没者のご遺族。巡拝地域は、中国東北地方(旧満州地区全域)、インド、南方地域(フィリピン、東部ニューギニア、インドネシア、硫黄島など)。参加条件、日程、参加費、申込方法など問合せは地域共生推進課(0798・35・3032)へ

阪神南園圏小児救急医療電話相談(06・6436・9988)は3/31で終了
休日・夜間の救急医療相談は市のホームページ(HP)57176972)で確認を。問合せは保健予防課(0798・35・3301)へ。

パブリックコメント 結果を公表

意見募集の結果は、4月24日まで担当課、市役所本庁舎1階総合案内所横、各支所・市民サービスセンター、アクタ西宮ステーションで配布するほか、市のホームページでもご覧いただけます。

Table with 3 columns: Item Name (西宮市再犯防止推進計画, 西宮市公共施設等総合管理計画), City HP (44875150, 54454503), and In-charge Department (人権平和推進課, 施設マネジメント推進課)



# 春を楽しもう！桜イベント盛りだくさん！

## さくらウィークにしのみや

市と西宮観光協会は「さくらウィークにしのみや」を開催します。  
問 西宮観光協会 (0798・31・7821)



観光協会HP

### さくらライトアップ苦楽園 3月25日(土)~4月9日(日)

西宮観光協会と苦楽園ストアーズミーティングは、阪急電車「苦楽園口」駅周辺の夙川両岸の桜並木をライトアップします。詳しくは同協会のホームページでご確認ください。

実施期間 3月25日(土)~4月9日(日)

点灯時間 日没~午後9時

※期間中に桜が散った場合は、終了期間を待たずに終了

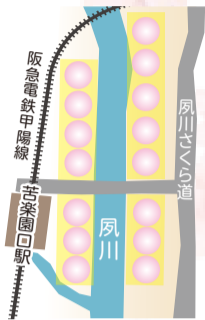

### さくらウィークスタンプラリー 3月25日(土)~4月9日(日)

夙川公園周辺のお店や公共施設を回ってスタンプを集めませんか。

店舗で飲食や買い物をして、店内にあるコードをスマートフォンで読み取るとスタンプが貯まります。3カ所分スタンプを貯めると、プレゼントに応募できます。

対象店舗など詳しくは、同協会のホームページでご確認ください。

スマホでできる!



## 越水浄水場さくらの通り抜け

3月29日(水)~4月9日(日)



上下水道局は、越水浄水場の一般開放を行います。自動車・自転車、ペットを連れての入場や場内での飲食はご注意ください。

日時 3月29日(水)~4月9日(日)の午前10時~午後4時半  
(土・日曜は午前9時~午後5時)

問 越水浄水場 (0798・74・6616)

3/29

## にしのみや水道フェスタ

午前10時~午後4時半 @越水浄水場

クイズとアンケートに答えてグッズをもらおう!

水道に関するパネル展示・クイズラリー

【問合せ】上下水道総務課 (0798・32・8002)

3/29限定販売! 先着順!

オリジナルサクラ『越水早咲き』苗木の販売

1人1株

・直径12号のポット苗(高さ1号~1.2号。約40株)…200円/株

・直径9号のポット苗(高さ30号~40号。約30株)…100円/株

【問合せ】西宮市植物生産研究センター (0798・74・5970)



## 夙川での花見 大人数での宴会禁止

広いスペースが少なく、住宅地に近接する夙川公園では、多くの人が気持ちよく利用できるよう、散策やピクニックなどゆったりとした花見をお楽しみください。

大人数での宴会(※)は禁止です。また、桜の名所の景観を守るため、ごみは必ず持ち帰りましょう。

(※)5人以上(家族は除く)でシートを広げ、飲酒を伴う飲食を長時間行う行為が目安

### 【花見期間中の主な注意点】

- 阪急夙川駅から大井手橋までの両岸と夙川公民館北側の一部は、住宅地と接しているため、午後6時から翌朝まで、夜間の花見散策(滞在)を禁止 ※通行のみは可
- 4月9日(日)までの花見期間中の土・日曜は、羽衣橋からこほろぎ橋までの交通整理を行い、夙川さくら道の西側を北向き、東側を南向き一方通行に

問 公園緑地課 (0798・35・3611) (HP) 56942469

## 毎月十日は「とおかしの日」

4月~来年3月のラインアップ

4月 千鳥屋宗家	5月 成田家	6月 君栄堂本舗	7月 谷矢製館
8月 翁菓舗	9月 高山堂	10月 こはく	11月 和菓子所 桔梗堂
12月 御菓子司 昇月堂	2月 あおやま菓匠	3月 菓一條栄久堂吉宗	詳しくは 同プロジェクトHP

西宮和菓子ブランド発信事業実行委員会は、西宮神社で毎月10日に行われる旬祭「十日参り(※)」で、参列者に数量限定で配られる和菓子「とおかし」を謹製しています。「とおかし」は、市内の和菓子店によって開発され、1年を通して毎月10日限定で各店舗でも販売されます(販売は自店の「とおかし」のみ)。

(※)十日参り…1月を除く毎月10日の午前10時から西宮神社で斎行。開始時間変更の場合があるため、事前に西宮神社(0798・33・0321)へ問合せを

問 西宮和菓子ブランド発信事業実行委員会  
(0798・35・3169…商工課内)

## 4/9(日) 兵庫県議会議員選挙

投票日に予定がある人は期日前投票へ

4月9日(日)は兵庫県議会議員選挙の投票日です。当日投票に行けない人は、期日前投票(4月1日~8日)ができます。



### 期日前投票

4月1日(土)~8日(土)

期日前投票所		
時間	午前8時半~午後8時	午前10時~午後8時
場所	選挙管理委員会事務局(市役所東館7階)、 鳴尾支所、瓦木公民館(瓦木支所2階)、 甲東支所、塩瀬支所、山口支所	大学交流センター、 ららぽーと甲子園

### 投票所整理券の送付日程

3月30日(木)~4月3日(月)

※4月23日(日)に行われる「市議会議員選挙」の整理券も同封  
※同一世帯の人の整理券も同封

問 選挙管理委員会 (0798・35・3732) (HP) 45453073

※兵庫県議会議員選挙について詳しくは、市のホームページ(HP)93801315)をご覧ください