

# 選挙の記録

No.48

兵庫県知事選挙

平成29年7月2日執行

兵庫県瀬戸内海海区漁業  
調整委員会委員補欠選挙

平成29年9月14日執行

西宮市選挙管理委員会

# 目 次

## 兵庫県知事選挙

1 概 要	1
2 事務日程表	2
3 候補者に関する調	7
4 選挙人名簿に関する調	8
5 投票に関する調	
(1) 投票状況及び結果	10
(2) 投票所に使用した施設	18
(3) 投票管理者・立会人・事務従事者数	18
(4) 当日有権者数別投票区数	18
(5) 年齢別有権者数・投票者数・投票率	19
(6) 点字・代理・仮投票	20
(7) 期日前・不在者投票	
① 事由別投票者数	20
② 期日前投票 ・	
管理者別投票日別投票者数	21
③ 不在者投票 ・	
管理者別投票日別投票者数	22
(8) 時間別投票率の推移	23
6 開票に関する調	
(1) 候補者別得票数等	24
(2) 無効投票数	25
(3) 開票進捗状況	25
(4) 開票管理者・立会人・事務従事者数	25
7 選挙公営等に関する調	
(1) 選挙公報	26
(2) 個人演説会開催状況	26
(3) ポスター掲示場	26

8 啓発に関する調べ	27
9 知事選挙執行状況	28
選挙公報(縮小版)	31

## 付 表

投・開票区一覧表	33
各種選挙の投票状況一覧表	37

## 兵庫県瀬戸内海海区漁業 調整委員会委員補欠選挙

1 概 要	41
2 事務日程表	41
3 候補者及び当選人に関する調	41
4 選挙執行状況	42

## 選挙管理委員会の委員及び事務局機構図

(平成29年7月2日現在)

委員 長	嶋田 克興	西宮市名塩山荘7番21号
委員長職務代理者	川畑 和人	西宮市南甲子園3丁目6番9-208号
委 員	木村 嘉三郎	西宮市松下町4番7号
委 員	松谷 昇	西宮市甲子園九番町7番11号

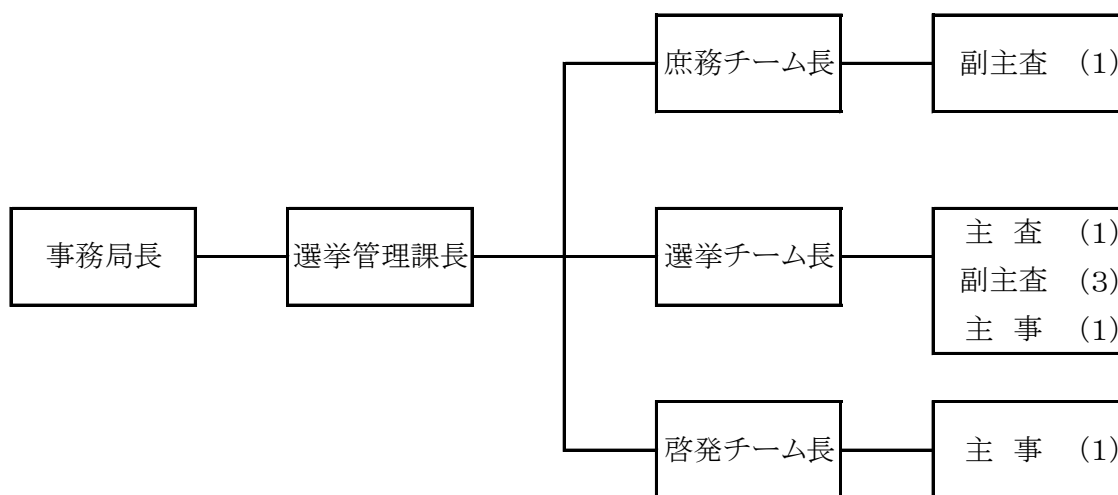

### 事務局職員数

定数 12人

現在数 12人

兵 庫 県 知 事 選 挙

(平成29年7月2日執行)





啓発ポスター



ポスター掲示場



啓発のぼり



懸垂看板

兵庫県知事選挙 投票所整理券

投票日  
**平成29年7月2日**  
 投票時間  
 午前7時から午後8時まで

西宮市

氏名 様

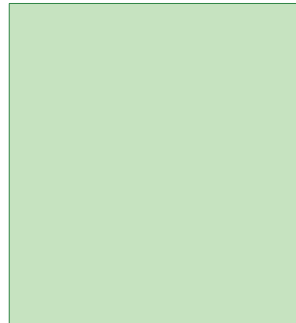

抄本番号	投票区	ページ	番号
------	-----	-----	----

投票所  
(所在地)

うらをご覧ください

投票所整理券 (市内居住者用・表)

期日前投票について

投票日当日、投票所に行けない人は、以下の期日前投票所で前もって期日前投票ができます。期日前投票所には、下部の「宣誓書」にあらかじめ記入の上、ご持参ください。

場 所	期 間	時 間
選挙管理委員会(市役所東館7階) 塩瀬支所	6月16日(金)から 7月1日(土)まで	午前8時30分から 午後8時まで
西宮市大学交流センター (アクタ西宮東館6階) ららぽーと甲子園 (2階オーシャンライドコート)		午前10時から 午後8時まで
鳴尾、甲東、山口の各支所 瓦木公民館(瓦木支所2階)	6月24日(土)から 7月1日(土)まで	午前8時30分から 午後8時まで

詳しくは、各戸配布の選挙ニュースをご覧ください。

宣誓書

私は、兵庫県知事選挙の当日、下記の事由に該当する見込みです。  
 以上、事実と相違ないことを誓います。

(枠内にご記入ください) 平成29年(2017年) 月 日

氏名	生年月日	明 大 昭 平 西 縣	年 月 日
現住所			
選挙人名簿に記載された住所(現住所と異なる場合のみご記入ください)			
西宮市			

事由(該当する事由を1つ選んで、数字に○を付けてください)

① 仕事、家事、学業、冠婚葬祭等	② (投票区外への)旅行、外出、その他
③ 病気、負傷、出産、身体障害等	⑤ 住所移転のため、他市区町村に居住
⑥ 天災又は悪天候により投票所に到達困難	

西宮市選挙管理委員会

〒662-8567 西宮市六湛寺町3番1号 電話 0798-35-3732

投票所整理券 (市内居住者用・裏)



<p>投票日 平成29年 <b>7月2日</b> 兵庫県知事選挙 投票所 整理券 投票時間 午前7時から午後8時まで</p> <p style="text-align: right;">様</p> <div style="border: 1px solid black; width: 100px; height: 100px; margin: 10px auto;"></div> <table border="1" style="width: 100%; border-collapse: collapse; margin-top: 10px;"> <tr><td>旧住所</td><td>西宮市</td></tr> <tr><td>投票所</td><td></td></tr> <tr><td>抄本番号</td><td>第 投票区 頁 番</td></tr> </table>	旧住所	西宮市	投票所		抄本番号	第 投票区 頁 番	<p>※ご自宅では投票できませんので、ご注意ください。(裏面の説明をお読みください。)</p> <p style="text-align: center;"><b>宣誓書(請求書)</b></p> <table border="1" style="width: 100%; border-collapse: collapse;"> <tr> <td style="width: 50%;">現住所 ※ 印字と異なる場合には修正してください</td> <td style="width: 50%;">〒( ) 郵便番号をもしもれなくご記入ください</td> </tr> <tr> <td colspan="2" style="text-align: right;">に居住中</td> </tr> <tr> <td>フリガナ 氏名</td> <td></td> </tr> <tr> <td>生年月日</td> <td>明・大・昭・平 年 月 日</td> </tr> <tr> <td>電話番号</td> <td>( ) -</td> </tr> </table> <p>私は兵庫県知事選挙の当日、住所移転により他市区町村に居住していることが真実であることを誓い、投票用紙等を請求します。</p> <p style="text-align: center;">(同封する書類) 引き続き県内居住証明書</p> <p>平成 29 年 月 日 西宮市選挙管理委員会 委員長宛</p> <table border="1" style="width: 100%; border-collapse: collapse; margin-top: 10px;"> <tr> <td style="width: 80%; text-align: center;">(期日前・不在者投S/バーコード)</td> <td style="width: 20%; text-align: center;">県内確認 事由⑤</td> </tr> </table> <table border="1" style="width: 100%; border-collapse: collapse; margin-top: 10px;"> <tr><td>旧住所</td><td>西宮市</td></tr> <tr><td>投票所</td><td></td></tr> <tr><td>抄本番号</td><td>第 投票区 頁 番</td></tr> </table>	現住所 ※ 印字と異なる場合には修正してください	〒( ) 郵便番号をもしもれなくご記入ください	に居住中		フリガナ 氏名		生年月日	明・大・昭・平 年 月 日	電話番号	( ) -	(期日前・不在者投S/バーコード)	県内確認 事由⑤	旧住所	西宮市	投票所		抄本番号	第 投票区 頁 番
旧住所	西宮市																								
投票所																									
抄本番号	第 投票区 頁 番																								
現住所 ※ 印字と異なる場合には修正してください	〒( ) 郵便番号をもしもれなくご記入ください																								
に居住中																									
フリガナ 氏名																									
生年月日	明・大・昭・平 年 月 日																								
電話番号	( ) -																								
(期日前・不在者投S/バーコード)	県内確認 事由⑤																								
旧住所	西宮市																								
投票所																									
抄本番号	第 投票区 頁 番																								

投票所整理券 (県内転出者用・表)

<p style="text-align: center; border: 1px solid red; padding: 5px;"><b>☆現住所地で不在者投票をする場合</b></p> <p>現住所地の選挙管理委員会で不在者投票をする場合は、裏面の宣誓書(請求書)にもれなく記入の上、切り取り線で切り離して、宣誓書(請求書)を西宮市選挙管理委員会まで送付してください。</p> <p>その際、いずれかの市区町長が発行する「引き続き県内居住証明書」(無料)を同封してください。</p>	<p style="text-align: center;"><b>投票の方法</b></p> <p>次のうち、1)又は2)の方法で投票することができます。</p> <p>いずれかの市区町長が発行する「引き続き県内居住証明書(以下、証明書)」(無料)を役所の執務時間内にあらかじめ交付を受けておいてください。</p> <p>1) 投票日に、表面に記載の西宮市の投票所で投票できます。 投票所にはこの整理券と証明書を切り離さずにお持ちください。</p> <p>2) 期日前投票または不在者投票ができます。</p> <p>◎期間 6月16日(金)～7月1日(土)</p> <p>◎時間 午前8時30分～午後8時(土・日曜日も受け付けています)</p> <p>①西宮市で期日前投票をする場合 下の表に記載された期日前投票所へ、この整理券と証明書を切り離さずにお持ちください。投票所によって、投票を行える期間・時間が異なりますので、ご注意ください。</p> <table border="1" style="width: 100%; border-collapse: collapse; margin-top: 10px;"> <thead> <tr> <th>場 所</th> <th>期 間</th> <th>時 間</th> </tr> </thead> <tbody> <tr> <td>選挙管理委員会(市役所東館7階) 塩瀬支所</td> <td></td> <td>午前8時30分から 午後8時まで</td> </tr> <tr> <td>西宮市大学交流センター (アクト西宮東館6階) ららぽーと甲子園 (2階オーシャンライドコート)</td> <td>6月16日(金)から 7月1日(土)まで</td> <td>午前10時から 午後8時まで</td> </tr> <tr> <td>鳴尾、甲東、山口の各支所、 瓦木公民館(瓦木支所2階)</td> <td>6月24日(土)から 7月1日(土)まで</td> <td>午前8時30分から 午後8時まで</td> </tr> </tbody> </table> <p>②現住所地の選挙管理委員会で不在者投票をする場合 左面を参照して、西宮市選挙管理委員会に投票用紙等を請求してください。</p> <p>この請求に基づき、投票用紙等をあなたの現住所に送付します。送られてきた投票用紙等を、現住所地の選挙管理委員会にお持ちいただき、不在者投票をしていただくことになります。</p> <p>この方法は投票用紙の郵送等に時間がかかりますので、至急請求してください。</p> <p style="text-align: center;">〒662-8567 兵庫県西宮市六湛寺町3番1号 西宮市選挙管理委員会 TEL.0798-35-3732</p>	場 所	期 間	時 間	選挙管理委員会(市役所東館7階) 塩瀬支所		午前8時30分から 午後8時まで	西宮市大学交流センター (アクト西宮東館6階) ららぽーと甲子園 (2階オーシャンライドコート)	6月16日(金)から 7月1日(土)まで	午前10時から 午後8時まで	鳴尾、甲東、山口の各支所、 瓦木公民館(瓦木支所2階)	6月24日(土)から 7月1日(土)まで	午前8時30分から 午後8時まで
場 所	期 間	時 間											
選挙管理委員会(市役所東館7階) 塩瀬支所		午前8時30分から 午後8時まで											
西宮市大学交流センター (アクト西宮東館6階) ららぽーと甲子園 (2階オーシャンライドコート)	6月16日(金)から 7月1日(土)まで	午前10時から 午後8時まで											
鳴尾、甲東、山口の各支所、 瓦木公民館(瓦木支所2階)	6月24日(土)から 7月1日(土)まで	午前8時30分から 午後8時まで											

投票所整理券 (県内転出者用・裏)

# 1 概 要

## (1) 選挙の期日

平成29年7月31日任期満了による兵庫県知事選挙は、3月8日の県委員会で、「6月15日告示、7月2日投票」と決定された。

## (2) 候 補 者

5選を目指す現職知事の井戸敏三氏、コラムニストの勝谷誠彦氏、元兵庫労連議長の津川知久氏、前加西市長の中川暢三氏、以上4名の立候補の届出があった。

なお、「新生兵庫をつくる会」が井戸候補の、「楽しく兵庫を変える会」が勝谷候補の、「憲法が輝く兵庫県政をつくる会」が津川候補の、それぞれ確認団体となった。

## (3) 選挙人名簿

登 録 日 平成29年6月14日

選挙人名簿登録者 男 184,361人 女 211,759人 計 396,120人

## (4) 投 票

当市における投票率は40.37%で、参議院議員通常選挙と合わせて行われた前回より14.82ポイント下回る一方、単独で行われた前々回より7.72ポイント上回った。

兵庫県全体の投票率は40.86%であった。

なお、選挙当日は全般的に晴れの天気であった。

## (5) 開 票

開票は午後9時30分より開始し、午後11時28分に終了した。

## (6) ポスター掲示場

設置については5月30日から開始し、6月6日に終了した。

区画数は、7区画＋タイトル(注意書き)1区画として847箇所設置した。

## 2 事務日程表

月 日	曜 日	期 日 前 (後)	告 示 前 (後)	事 務 内 容
あ ら か じ め				1. 選挙執行計画全体計画策定 2. 選挙事務分担の決定 3. 投票所整理券、選挙人名簿抄本等の作成 4. 投票区域変更、投票区分割の告示 5. 投・開票所の管理者への借用依頼 6. 個人演説会施設の管理者への協力依頼 7. 不在者投票のできる病院等の(指定施設)調査 8. 郵便等投票証明書の交付(更新) 9. ポスター掲示場設置場所の内定 10. 投・開票所及び開票の日時の内定 11. 投票管理者及び同職務代理者の選任内定(期日前投票を含む) 12. 開票管理者及び同職務代理者の選任内定 13. 投票立会人の選任依頼(期日前投票を含む) 14. 選挙時電算関係日程の調整 15. 選挙時啓発計画策定 16. 選挙公報配布計画策定 17. 投・開票速報体制の協議及び計画策定 18. 選挙事務諸用紙の作成・印刷 19. 選挙事務消耗品の発注準備 20. 選挙業務各種契約の事前調整 21. 選挙執行事務に係る局内打合せ
4.17	月	76	59	1. 政策調整会議(選挙協力依頼)
5.8	月	55	38	1. 委員長・書記長会議(13:30～ 農業共済会館7階 大会議室)
5.19	金	44	27	1.委員会(11:00～) ・投票所の告示 ・開票の場所及び日時の告示 ・期日前投票所の告示
5.22	月	41	24	1. 臨時職員1名雇用(～7月4日)
5.29	月	34	17	1. 臨時職員3名雇用(～7月4日) 2. 東館701・702会議室使用開始(～7月5日)
5.30	火	33	16	1. ポスター掲示場設置作業(～6月6日)
5.31	水	32	15	1. 立候補予定者説明会(13:00～ 県民会館 亀) 2. 政党等説明会(16:00～ 県民会館 亀) 3. 選挙人名簿に係る住民情報記録データ締切日

月 日	曜 日	期 日 前 (後)	告 示 前 (後)	事 務 内 容
6.1	木	31	14	1. 委員会(10:00～) ・定時登録基準日・登録日 2. 投票用紙受領 3. 投票関係諸用紙受領 4. 投票関係封筒受領
6.3	土	29	12	1. 投票所整理券、選管用抄本、支所用抄本プリント
6.5	月	27	10	1. 併任職員辞令(1名)(～7月5日) 2. 臨時職員4名雇用(～7月4日)
6.7	水	25	8	1. 警察との打合せ(13:30～ 東館8階 805会議室) 2. 記者クラブとの打合せ(15:00～ 記者クラブ) 3. 庶務係用索引簿プリント 4. 啓発関係物品受領
6.9	金	23	6	1. 期日前投票管理者説明会(13:30～ 東館8階 801・802会議室) 2. 不在者投票(施設)説明会(16:00～ 東館8階 801・802会議室) 3. 新有権者カード発送 4. 臨時職員4名雇用(～7月4日)
6.10	土	22	5	1. 期日前投票事務派遣職員説明会(9:30～,13:00～,16:00～ 東館7階 701会議室)
6.11	日	21	4	1. 期日前投票事務派遣職員説明会(9:30～,13:00～ 東館7階 701会議室)
6.12	月	20	3	1. 大型啓発看板設置(本庁正面玄関横、各支所等) 2. 啓発のぼり設置開始(～13日) 3. 開票システムテスト1回目(14:00～ 東館8階 805会議室)
6.13	火	19	2	1. 選挙ニュース各戸配布(～14日)
6.14	水	18	1	1. 選挙人名簿登録基準日 2. 選挙人名簿登録者数の報告 3. 投票所整理券発送(～15日) 4. 不在者投票用紙等事前請求者に対する郵便による発送開始 5. 委員会(17:30～) ・直接請求の数(50分の1・3分の1)の告示 ・期日前投票管理者及び同職務代理者選任並びに氏名等の告示 ・期日前投票立会人の選任並びに本人及び投票管理者への通知 ・投票管理者及び同職務代理者選任並びに氏名等の告示 ・投票立会人の選任並びに本人及び投票管理者への通知 ・開票管理者及び同職務代理者選任並びに氏名等の告示 ・ポスター掲示場設置場所の告示

月 日	曜 日	期 日 前 (後)	告 示 前 (後)	事 務 内 容
6.15	木	17	0	<p><b>&lt;告 示 日&gt;</b></p> <ol style="list-style-type: none"> <li>候補者氏名等の通知受理及び投・開票管理者への通知</li> <li>開票立会人の届出受理開始</li> <li>選挙事務所設置(異動)届出受理開始</li> <li>個人演説会(公営施設使用)開催申出の受付開始並びに開催可否について通知</li> <li>違反文書図面の撤去命令及び通報</li> <li>違反設置選挙事務所の閉鎖命令</li> <li>確認団体名等の通知受理</li> <li>委員会(19:00～)</li> </ol> <p>・投票記載所氏名等掲示の順序を定めるくじの執行</p>
6.16	金	16	1	<ol style="list-style-type: none"> <li>期日前投票(選管・塩瀬支所・大学交流センター・ららぽーと甲子園)及び不在者投票開始</li> </ol>
6.17	土	15	2	<ol style="list-style-type: none"> <li>個人演説会(公営施設使用)開始</li> </ol>
6.18	日	14	3	<ol style="list-style-type: none"> <li>選挙公報受領(シルバー人材センター分)</li> </ol>
6.20	火	12	5	<ol style="list-style-type: none"> <li>選挙公報受領(選管事務局分)</li> <li>点字氏名掲示受領</li> <li>選挙のお知らせ(点字版・CD版)受領及び発送</li> <li>開票システムテスト2回目(14:00～ 市立中央体育館)</li> </ol>
6.21	水	11	6	<ol style="list-style-type: none"> <li>選挙公報全戸配布(～22日)</li> </ol>
6.22	木	10	7	<ol style="list-style-type: none"> <li>選挙のお知らせ(カセットテープ版)受領及び発送</li> <li>開票関係諸用紙受領</li> </ol>
6.24	土	8	9	<ol style="list-style-type: none"> <li>期日前投票開始(鳴尾支所・瓦木公民館・甲東支所・山口支所)</li> </ol>
6.25	日	7	10	<ol style="list-style-type: none"> <li>大型店舗啓発(16:00～17:00)</li> </ol>
6.26	月	6	11	<ol style="list-style-type: none"> <li>投票事務説明会 第1投票区～60投票区(10:00～ 東館8階 大ホール) 第61投票区～119投票区(13:30～ 東館8階 大ホール) 模擬投票所における投票事務シミュレーション(16:00～ 東館8階 大ホールロビー)</li> <li>投票所器材事前搬入開始</li> </ol>
6.28	水	4	13	<ol style="list-style-type: none"> <li>郵便等による不在者投票請求期限</li> <li>投開票速報リハーサル</li> <li>駅前啓発(18:00～19:00)</li> </ol>

月 日	曜 日	期 日 前 後	告 示 前 後	事 務 内 容
6.29	木	3	14	1. 開票立会人届出期限 2. 委員会(17:30～) ・開票立会人の決定 ・開票立会人氏名等を開票管理者へ通知
6.30	金	2	15	1. 開票一般従事者(枚数計算係)研修 (9:30～,10:30～,11:30～ 東館8階 大ホールロビー) 2. 開票事務説明会(13:30～ 東館8階 大ホール) 3. 選挙人名簿抄本(指定投票区・名簿対照用)プリント
7.1	土	1	16	1. 選挙運動最終日 2. 期日前・不在者投票最終日 3. 投票所準備完了 4. 開票所FAX送信テスト 5. 当日有権者数(前日値)報告 6. 投票所の入口から300m未満の区域内にある選挙事務所の閉鎖命令準備 7. 委員会(17:30～) ・投票当日選挙人名簿登録者数及び有権者数内定
7.2	日	0	17	<b>&lt;投・開票日&gt;</b> 1. 期日前投票結果報告 2. 不在者投票を投票管理者(指定投票区)に送致 3. 開票所の設営 4. 期日前投票箱等を開票管理者へ送致 5. 開票関係書類を受領 6. 巡回放送及び防災行政無線による選挙啓発  <b>【投票(7:00～20:00)】</b> 1. 選挙人名簿との対照・投票用紙の交付 2. 不在者投票に関する調書の作成 3. 投票状況・結果を速報本部へ報告 4. 投票録の作成 5. 投票箱・投票録・選挙人名簿抄本を開票管理者に送致 6. 投票に関する書類を委員会に引継ぎ  <b>【開票(21:30～)】</b> 1. 投票の効力の決定 2. 開票状況・結果を選管本部へ報告 3. 開票録の作成 4. 点検済投票、開票に関する書類を委員会に引継ぎ

月 日	曜 日	期 日 前 後	告 示 前 後	事 務 内 容
7.3	月	1	18	1. 投票点検結果報告書等の県選管への提出 2. 投・開票所の器材の回収・格納(～5日) 3. 啓発用文書図画の撤去 4. ポスター掲示場の撤去開始(～8日) 5. 選挙人名簿抄本、投票・開票に関する書類の保存
7.17	月	15	32	1. 選挙運動費用収支報告書提出期限(第1回目)(県選管)
7.18	火	16	33	1. 選挙の効力に関する訴訟提起最終日(県選管) 2. 当選の効力に関する訴訟提起最終日(県選管)  残余投票用紙等の処分及び県選管への報告

### 3 候補者に関する調

(届出順)

届出 受理 番号	ふりがな 候補者の氏名 (本名)	住 所	生年月日	年齢	候補者届出 政党の名称 (所属党派名称)	新前 元別	職 業
1	<sup>かつや</sup> 勝谷 まさひこ (勝谷 誠彦)	兵庫県尼崎市 七松町2丁目17番21号	昭和35年12月6日	56	無所属	新	コラムニスト
2	<sup>いど</sup> 井戸 敏三	神戸市中央区 山本通4丁目 23番15号 県公舎1-3	昭和20年8月10日	71	無所属	現	兵庫県知事
3	<sup>つがわ</sup> 津川 ともひさ (津川 知久)	兵庫県明石市 西明石町1丁目3番2号	昭和25年7月6日	66	無所属	新	憲法が輝く兵庫県 政をつくる会代表 幹事
4	<sup>なかがわ</sup> 中川 ちょうぞう (中川 暢三)	大阪市北区 芝田2丁目2番27-502号	昭和30年11月30日	61	無所属	新	一般社団法人新地 域創生機構理事長



## 4 選挙人名簿に関する調

投票区別名簿登録者数

平成29年6月14日現在

基 準 日 現 在 名 簿 登 録 者 数											
投票区	男	女	計	投票区	男	女	計	投票区	男	女	計
1	2,147	2,688	4,835	41	2,407	2,663	5,070	81	1,666	1,964	3,630
2	1,339	1,616	2,955	42	1,175	1,088	2,263	82	1,735	2,004	3,739
3	511	544	1,055	43	927	1,079	2,006	83	2,064	2,614	4,678
4	2,059	2,366	4,425	44	2,371	2,677	5,048	84	2,082	2,546	4,628
5	1,173	1,357	2,530	45	1,351	1,535	2,886	85	1,693	1,941	3,634
6	1,676	1,861	3,537	46	756	821	1,577	86	3,743	4,055	7,798
7	1,866	2,151	4,017	47	1,143	1,539	2,682	87	1,466	1,768	3,234
8	1,276	1,421	2,697	48	845	1,139	1,984	88	3,282	3,578	6,860
9	2,707	3,149	5,856	49	2,764	2,955	5,719	89	1,565	1,966	3,531
10	1,689	2,060	3,749	50	1,658	1,772	3,430	90	1,452	1,707	3,159
11	2,386	2,589	4,975	51	1,798	1,903	3,701	91	1,248	1,450	2,698
12	2,057	2,512	4,569	52	1,541	1,823	3,364	92	2,299	2,699	4,998
13	2,296	2,764	5,060	53	2,286	2,286	4,572	93	1,159	1,332	2,491
14	992	1,365	2,357	54	2,002	2,280	4,282	94	1,154	1,306	2,460
15	1,609	1,822	3,431	55	2,308	2,666	4,974	95	724	839	1,563
16	1,756	2,281	4,037	56	1,895	2,218	4,113	96	1,440	1,520	2,960
17	1,311	1,585	2,896	57	1,424	1,611	3,035	97	538	556	1,094
18	1,360	1,717	3,077	58	787	942	1,729	98	3,053	3,595	6,648
19	1,085	1,245	2,330	59	1,426	1,661	3,087	99	1,611	1,785	3,396
20	2,913	3,504	6,417	60	2,227	2,468	4,695	100	698	618	1,316
21	1,160	1,392	2,552	61	1,008	1,091	2,099	101	1,644	1,826	3,470
22	1,012	1,170	2,182	62	1,031	1,101	2,132	102	1,244	1,468	2,712
23	304	410	714	63	2,232	2,568	4,800	103	496	585	1,081
24	669	856	1,525	64	2,025	2,360	4,385	104	475	536	1,011
25	2,578	3,180	5,758	65	1,811	2,171	3,982	105	1,521	1,662	3,183
26	2,159	2,578	4,737	66	1,269	1,379	2,648	106	393	454	847
27	1,220	1,597	2,817	67	1,073	1,389	2,462	107	421	496	917
28	1,169	1,400	2,569	68	2,160	2,571	4,731	108	652	709	1,361
29	2,272	2,663	4,935	69	1,584	1,898	3,482	109	2,622	2,903	5,525
30	1,225	1,527	2,752	70	1,465	1,715	3,180	110	956	1,031	1,987
31	1,484	1,827	3,311	71	1,742	1,984	3,726	111	1,696	1,883	3,579
32	1,973	2,216	4,189	72	2,656	3,162	5,818	112	1,085	1,161	2,246
33	778	853	1,631	73	2,452	2,659	5,111	113	413	422	835
34	2,336	2,470	4,806	74	2,312	2,723	5,035	114	740	730	1,470
35	655	789	1,444	75	2,307	2,578	4,885	115	2,251	2,519	4,770
36	1,390	1,531	2,921	76	1,260	1,557	2,817	116	2,599	2,751	5,350
37	1,295	1,352	2,647	77	1,207	1,371	2,578	117	752	831	1,583
38	1,353	1,534	2,887	78	1,303	1,659	2,962	118	282	310	592
39	1,139	1,189	2,328	79	1,786	1,830	3,616	119	226	251	477
40	1,883	2,074	3,957	80	1,185	1,291	2,476				
								合計	184,361	211,759	396,120



## 5 投票に関する調

### (1) 投票状況及び結果

投票区	投票所名	当日有権者数			時 間 別 投											
					9 時 現 在			11 時 現 在			13 時 現 在			15 時 現 在		
		男	女	計	男	女	計	男	女	計	男	女	計	男	女	計
1	西宮市役所1階ホール	2,084	2,608	4,692	30	20	50	110	90	200	230	210	440	300	290	590
2	勤労青少年ホーム	1,301	1,576	2,877	20	20	40	90	80	170	180	200	380	260	270	530
3	用海小学校	497	541	1,038	10	0	10	40	20	60	80	70	150	90	80	170
4	用海公民館	2,030	2,348	4,378	20	20	40	120	90	210	290	290	580	360	380	740
5	用海幼稚園	1,156	1,341	2,497	20	20	40	90	70	160	190	180	370	220	250	470
6	浜脇小学校	1,640	1,833	3,473	30	20	50	120	70	190	220	180	400	300	260	560
7	夙東市民館	1,839	2,124	3,963	30	10	40	130	110	240	320	290	610	390	370	760
8	社会福祉センター西波止会館	1,260	1,403	2,663	10	20	30	80	80	160	160	170	330	220	240	460
9	西宮浜小学校	2,666	3,111	5,777	40	20	60	190	140	330	370	360	730	480	480	960
10	市庭市民館	1,643	1,990	3,633	30	20	50	110	90	200	260	240	500	320	290	610
11	香檀園市民館	2,332	2,549	4,881	30	20	50	140	130	270	360	340	700	480	470	950
12	森具集会所(香檀園市民館分館)	2,001	2,446	4,447	40	30	70	160	150	310	310	320	630	420	450	870
13	安井市民館	2,244	2,705	4,949	40	20	60	160	150	310	330	340	670	440	450	890
14	夙川公民館	957	1,315	2,272	10	10	20	50	40	90	140	150	290	180	210	390
15	夙川西市民館	1,554	1,776	3,330	10	10	20	90	90	180	150	150	300	250	250	500
16	夙川小学校	1,707	2,230	3,937	30	20	50	90	100	190	220	230	450	300	320	620
17	夙川幼稚園	1,268	1,557	2,825	20	10	30	100	80	180	220	210	430	280	280	560
18	北夙川小学校	1,331	1,679	3,010	30	10	40	100	80	180	200	210	410	250	270	520
19	越木岩幼稚園	1,061	1,220	2,281	10	10	20	60	40	100	130	120	250	190	170	360
20	北夙川体育館	2,824	3,417	6,241	50	30	80	210	170	380	430	410	840	590	580	1,170
21	苦楽園市民館	1,134	1,376	2,510	10	10	20	60	60	120	130	120	250	170	160	330
22	苦楽園小学校	998	1,157	2,155	10	10	20	60	50	110	110	110	220	150	140	290
23	鷲林寺会館	302	408	710	10	10	20	20	50	70	30	70	100	50	80	130
24	目神山やまびこの家	658	844	1,502	10	10	20	40	40	80	80	90	170	110	130	240
25	甲陽園市民館	2,541	3,142	5,683	30	10	40	150	110	260	330	300	630	430	440	870
26	コープ甲陽園集会所	2,108	2,533	4,641	20	20	40	110	70	180	260	260	520	380	390	770
27	神原市民館	1,198	1,572	2,770	20	30	50	100	120	220	200	220	420	260	280	540
28	獅子ケ口町集会所	1,136	1,371	2,507	20	20	40	80	90	170	160	160	320	210	220	430
29	六軒市民館	2,241	2,627	4,868	30	20	50	120	110	230	290	310	600	380	390	770
30	夙川老人いこいの家	1,195	1,498	2,693	20	10	30	70	40	110	190	160	350	260	240	500
31	大社小学校	1,456	1,790	3,246	30	20	50	120	110	230	250	230	480	300	300	600
32	大社公民館	1,932	2,180	4,112	30	10	40	140	110	250	280	250	530	370	340	710
33	和光幼稚園	750	826	1,576	10	0	10	40	30	70	100	90	190	130	130	260

票 者 数									確 定 ( 20 時 )						投 票 区
17 時 現 在			18 時 現 在			19 時 現 在			投 票 者 数			投 票 率 (%)			
男	女	計	男	女	計	男	女	計	男	女	計	男	女	計	
380	390	770	410	430	840	470	500	970	751	924	1,675	36.04	35.43	35.70	1
310	330	640	350	380	730	390	440	830	553	632	1,185	42.51	40.10	41.19	2
110	100	210	120	110	230	140	130	270	204	204	408	41.05	37.71	39.31	3
440	460	900	490	510	1,000	530	580	1,110	766	883	1,649	37.73	37.61	37.67	4
280	300	580	290	330	620	330	370	700	447	521	968	38.67	38.85	38.77	5
360	340	700	390	380	770	430	420	850	630	677	1,307	38.41	36.93	37.63	6
460	470	930	520	540	1,060	570	600	1,170	813	900	1,713	44.21	42.37	43.22	7
270	300	570	300	330	630	360	390	750	496	545	1,041	39.37	38.85	39.09	8
560	580	1,140	610	640	1,250	720	750	1,470	973	1,084	2,057	36.50	34.84	35.61	9
380	370	750	420	410	830	460	470	930	689	735	1,424	41.94	36.93	39.20	10
590	590	1,180	680	690	1,370	770	800	1,570	1,063	1,142	2,205	45.58	44.80	45.18	11
520	560	1,080	570	620	1,190	640	720	1,360	892	1,039	1,931	44.58	42.48	43.42	12
530	560	1,090	590	630	1,220	660	740	1,400	955	1,086	2,041	42.56	40.15	41.24	13
230	280	510	260	320	580	300	360	660	436	545	981	45.56	41.44	43.18	14
320	320	640	360	360	720	400	400	800	627	667	1,294	40.35	37.56	38.86	15
360	410	770	390	480	870	490	580	1,070	683	856	1,539	40.01	38.39	39.09	16
330	330	660	370	390	760	410	450	860	543	632	1,175	42.82	40.59	41.59	17
320	340	660	350	370	720	400	440	840	549	625	1,174	41.25	37.22	39.00	18
240	210	450	260	240	500	300	290	590	416	442	858	39.21	36.23	37.62	19
740	760	1,500	830	900	1,730	960	1,050	2,010	1,227	1,411	2,638	43.45	41.29	42.27	20
200	200	400	240	240	480	270	280	550	401	446	847	35.36	32.41	33.75	21
190	180	370	210	210	420	240	240	480	342	375	717	34.27	32.41	33.27	22
60	100	160	60	110	170	80	120	200	120	164	284	39.74	40.20	40.00	23
140	160	300	160	190	350	190	220	410	263	348	611	39.97	41.23	40.68	24
550	590	1,140	610	690	1,300	720	810	1,530	1,004	1,172	2,176	39.51	37.30	38.29	25
480	520	1,000	530	590	1,120	620	680	1,300	890	1,032	1,922	42.22	40.74	41.41	26
310	350	660	340	400	740	360	420	780	477	580	1,057	39.82	36.90	38.16	27
260	270	530	300	300	600	340	360	700	467	519	986	41.11	37.86	39.33	28
450	500	950	520	570	1,090	600	670	1,270	839	987	1,826	37.44	37.57	37.51	29
340	320	660	370	380	750	420	440	860	587	646	1,233	49.12	43.12	45.79	30
380	390	770	420	440	860	460	510	970	634	713	1,347	43.54	39.83	41.50	31
450	440	890	500	510	1,010	570	600	1,170	780	873	1,653	40.37	40.05	40.20	32
160	180	340	180	200	380	200	220	420	281	311	592	37.47	37.65	37.56	33

投票区	投票所名	当日有権者数			時 間 別 投											
					9 時 現 在			11 時 現 在			13 時 現 在			15 時 現 在		
		男	女	計	男	女	計	男	女	計	男	女	計	男	女	計
34	西宮市保健所	2,272	2,406	4,678	30	10	40	120	90	210	270	230	500	350	310	660
35	森下町6番市営住宅集会所	646	780	1,426	10	10	20	30	30	60	60	70	130	90	90	180
36	若竹生活文化会館	1,353	1,507	2,860	10	10	20	50	50	100	140	140	280	200	200	400
37	大箇市民館	1,258	1,329	2,587	30	20	50	70	60	130	200	180	380	240	250	490
38	津門保育所	1,313	1,504	2,817	20	10	30	80	80	160	190	220	410	270	280	550
39	津門西口集会所	1,107	1,172	2,279	30	20	50	110	80	190	180	170	350	240	230	470
40	津門小学校	1,844	2,051	3,895	20	10	30	100	80	180	220	230	450	280	280	560
41	今津小学校	2,374	2,634	5,008	40	10	50	160	90	250	290	250	540	410	380	790
42	今津公民館	1,140	1,064	2,204	20	10	30	60	60	120	130	120	250	160	140	300
43	今津体育館	911	1,067	1,978	10	10	20	70	50	120	130	120	250	160	160	320
44	南甲子園小学校	2,345	2,652	4,997	40	30	70	180	130	310	350	310	660	450	410	860
45	浜甲子園クラブ会館	1,332	1,524	2,856	10	10	20	90	80	170	200	180	380	260	230	490
46	浜甲子園団地西集会所	742	810	1,552	20	0	20	60	40	100	110	80	190	140	110	250
47	甲子園浜小学校	1,127	1,516	2,643	20	20	40	60	80	140	130	160	290	180	210	390
48	浜甲子園団地中央集会所	829	1,126	1,955	20	20	40	80	80	160	160	180	340	200	220	420
49	高須公民館	2,707	2,900	5,607	40	20	60	150	90	240	350	320	670	470	450	920
50	高須小学校	1,624	1,740	3,364	20	10	30	120	80	200	220	170	390	300	250	550
51	鳴尾南中学校	1,757	1,859	3,616	20	10	30	110	70	180	250	210	460	320	290	610
52	県営西宮高須団地集会所	1,518	1,806	3,324	30	20	50	120	110	230	230	250	480	280	310	590
53	上田公会堂	2,224	2,246	4,470	40	20	60	150	110	260	340	280	620	420	360	780
54	鳴尾東公民館	1,929	2,235	4,164	30	10	40	140	100	240	300	270	570	380	380	760
55	月見里会館	2,252	2,615	4,867	40	30	70	140	100	240	330	280	610	440	410	850
56	鳴尾小学校	1,846	2,184	4,030	20	10	30	100	80	180	230	190	420	290	270	560
57	鳴尾公民館	1,385	1,565	2,950	10	0	10	70	50	120	160	150	310	210	190	400
58	武庫川クラブ会館	772	913	1,685	10	10	20	40	40	80	90	90	180	130	120	250
59	サンラフレ鳴尾北団地集会所	1,403	1,640	3,043	40	20	60	150	130	280	270	280	550	330	340	670
60	小松小学校	2,166	2,428	4,594	30	20	50	170	130	300	320	300	620	430	390	820
61	小曾根自治会館	987	1,074	2,061	10	10	20	70	70	140	150	150	300	190	210	400
62	里中町自治会館	1,008	1,077	2,085	20	10	30	80	60	140	160	170	330	210	200	410
63	鳴尾北小学校	2,190	2,532	4,722	30	20	50	130	110	240	290	260	550	380	350	730
64	甲子園二・三番町自治会館	1,968	2,304	4,272	20	20	40	130	120	250	290	290	580	380	400	780
65	上鳴尾町自治会館	1,757	2,112	3,869	30	20	50	120	110	230	240	230	470	330	310	640
66	網引市民館	1,231	1,357	2,588	10	0	10	110	70	180	200	160	360	240	210	450
67	甲子園集会所	1,048	1,351	2,399	20	10	30	80	60	140	150	150	300	190	200	390

票 者 数									確 定 ( 20 時)						投 票 区
17 時 現 在			18 時 現 在			19 時 現 在			投 票 者 数			投 票 率 (%)			
男	女	計	男	女	計	男	女	計	男	女	計	男	女	計	
430	410	840	480	460	940	540	520	1,060	803	841	1,644	35.34	34.95	35.14	34
100	120	220	110	130	240	120	150	270	178	221	399	27.55	28.33	27.98	35
260	260	520	280	280	560	320	300	620	499	524	1,023	36.88	34.77	35.77	36
290	300	590	320	330	650	360	380	740	502	548	1,050	39.90	41.23	40.59	37
340	350	690	370	390	760	420	440	860	565	648	1,213	43.03	43.09	43.06	38
280	290	570	310	330	640	360	370	730	472	521	993	42.64	44.45	43.57	39
330	350	680	360	400	760	420	480	900	598	680	1,278	32.43	33.15	32.81	40
500	470	970	550	520	1,070	620	600	1,220	885	920	1,805	37.28	34.93	36.04	41
190	170	360	210	200	410	230	220	450	337	340	677	29.56	31.95	30.72	42
210	200	410	220	230	450	260	280	540	332	395	727	36.44	37.02	36.75	43
540	510	1,050	610	590	1,200	700	680	1,380	1,035	1,143	2,178	44.14	43.10	43.59	44
300	300	600	330	330	660	370	370	740	584	634	1,218	43.84	41.60	42.65	45
170	130	300	180	140	320	200	170	370	302	320	622	40.70	39.51	40.08	46
220	250	470	240	270	510	260	300	560	476	656	1,132	42.24	43.27	42.83	47
240	270	510	260	300	560	270	320	590	379	500	879	45.72	44.40	44.96	48
590	570	1,160	650	640	1,290	710	710	1,420	999	1,084	2,083	36.90	37.38	37.15	49
360	320	680	400	370	770	440	410	850	628	648	1,276	38.67	37.24	37.93	50
370	350	720	400	390	790	440	430	870	624	655	1,279	35.52	35.23	35.37	51
340	390	730	370	430	800	410	490	900	602	727	1,329	39.66	40.25	39.98	52
490	430	920	520	480	1,000	590	560	1,150	877	927	1,804	39.43	41.27	40.36	53
460	470	930	510	520	1,030	560	590	1,150	801	940	1,741	41.52	42.06	41.81	54
550	530	1,080	610	600	1,210	660	660	1,320	1,027	1,149	2,176	45.60	43.94	44.71	55
340	340	680	360	360	720	400	410	810	709	878	1,587	38.41	40.20	39.38	56
260	250	510	280	290	570	300	310	610	520	608	1,128	37.55	38.85	38.24	57
150	150	300	160	160	320	180	190	370	261	337	598	33.81	36.91	35.49	58
390	410	800	410	450	860	460	520	980	649	740	1,389	46.26	45.12	45.65	59
520	490	1,010	560	540	1,100	630	630	1,260	882	943	1,825	40.72	38.84	39.73	60
230	240	470	250	270	520	280	310	590	389	440	829	39.41	40.97	40.22	61
240	240	480	260	270	530	290	300	590	400	459	859	39.68	42.62	41.20	62
460	450	910	520	520	1,040	600	610	1,210	900	986	1,886	41.10	38.94	39.94	63
470	500	970	500	560	1,060	590	650	1,240	858	1,008	1,866	43.60	43.75	43.68	64
400	410	810	440	470	910	500	530	1,030	765	879	1,644	43.54	41.62	42.49	65
280	260	540	310	290	600	360	340	700	500	539	1,039	40.62	39.72	40.15	66
230	250	480	250	280	530	290	330	620	409	492	901	39.03	36.42	37.56	67

投票区	投票所名	当日有権者数			時 間 別 投											
					9時現在			11時現在			13時現在			15時現在		
		男	女	計	男	女	計	男	女	計	男	女	計	男	女	計
68	春風公民館	2,117	2,532	4,649	30	10	40	130	130	260	280	310	590	380	400	780
69	上甲子園中学校	1,550	1,880	3,430	20	30	50	130	120	250	230	240	470	290	310	600
70	聖 天 寺	1,422	1,685	3,107	40	20	60	110	80	190	230	220	450	310	290	600
71	上甲子園小学校	1,707	1,953	3,660	20	20	40	140	140	280	270	290	560	340	350	690
72	上甲子園公民館	2,589	3,093	5,682	50	20	70	180	140	320	380	390	770	520	530	1,050
73	北甲子園口市民館	2,370	2,610	4,980	30	20	50	170	120	290	360	320	680	500	470	970
74	二見町自治会館 (二見公園内)	2,253	2,665	4,918	40	20	60	150	110	260	340	310	650	470	480	950
75	瓦木小学校	2,234	2,499	4,733	30	10	40	140	110	250	300	280	580	390	360	750
76	深津小学校	1,214	1,514	2,728	20	20	40	80	70	150	180	170	350	230	230	460
77	市民交流センター	1,125	1,316	2,441	10	10	20	50	40	90	120	130	250	170	210	380
78	西宮北口南自治会館	1,249	1,606	2,855	20	10	30	70	40	110	190	180	370	280	280	560
79	平木市民館	1,722	1,778	3,500	20	10	30	90	70	160	180	170	350	260	230	490
80	月影保育所 (豊乗寺内)	1,145	1,254	2,399	30	10	40	70	50	120	140	120	260	180	170	350
81	広田小学校	1,626	1,936	3,562	30	20	50	120	110	230	230	230	460	290	290	580
82	能登運動場管理棟	1,690	1,967	3,657	40	20	60	130	110	240	260	250	510	330	320	650
83	兵庫栄養調理 製菓専門学校	2,005	2,530	4,535	20	20	40	130	110	240	270	260	530	390	390	780
84	高木市民館	2,006	2,472	4,478	20	10	30	120	100	220	220	210	430	310	300	610
85	高木北小学校	1,658	1,892	3,550	10	0	10	110	80	190	230	230	460	310	320	630
86	瓦木中学校	3,637	3,955	7,592	40	20	60	190	140	330	450	380	830	600	520	1,120
87	下大市会館	1,422	1,718	3,140	20	10	30	90	70	160	200	180	380	250	230	480
88	樋ノ口小学校	3,193	3,498	6,691	40	30	70	210	180	390	450	420	870	580	550	1,130
89	門戸幼稚園	1,521	1,913	3,434	10	10	20	90	90	180	220	200	420	300	280	580
90	甲東小学校	1,414	1,676	3,090	10	10	20	70	50	120	170	150	320	220	200	420
91	N T T 甲東園 社宅集会所	1,194	1,399	2,593	10	10	20	50	40	90	150	140	290	210	220	430
92	仁川学院小学校	2,242	2,654	4,896	20	10	30	100	80	180	250	230	480	350	320	670
93	段上公民館	1,129	1,303	2,432	20	10	30	80	60	140	150	140	290	200	210	410
94	段上幼稚園	1,123	1,270	2,393	20	10	30	70	60	130	160	150	310	190	200	390
95	甲武体育館	707	828	1,535	10	10	20	60	50	110	110	120	230	140	160	300
96	段上小学校	1,386	1,486	2,872	30	10	40	110	80	190	200	160	360	250	210	460
97	田近野町市営 住宅集会所	521	542	1,063	10	10	20	40	40	80	90	100	190	120	120	240
98	甲陵中学校	2,972	3,536	6,508	40	30	70	160	140	300	350	310	660	480	450	930
99	上ヶ原小学校	1,576	1,754	3,330	30	20	50	130	110	240	230	220	450	290	280	570
100	上ヶ原幼稚園	654	606	1,260	20	10	30	40	40	80	70	60	130	100	80	180
101	上ヶ原南小学校	1,618	1,802	3,420	30	20	50	120	100	220	210	200	410	260	240	500

票 者 数									確 定 ( 20 時)						投 票 区
17 時 現 在			18 時 現 在			19 時 現 在			投 票 者 数			投 票 率 (%)			
男	女	計	男	女	計	男	女	計	男	女	計	男	女	計	
470	510	980	540	580	1,120	600	660	1,260	860	1,022	1,882	40.62	40.36	40.48	68
340	380	720	380	430	810	420	480	900	576	691	1,267	37.16	36.76	36.94	69
360	370	730	400	420	820	440	470	910	623	700	1,323	43.81	41.54	42.58	70
410	430	840	460	510	970	540	590	1,130	737	828	1,565	43.18	42.40	42.76	71
620	680	1,300	700	770	1,470	790	870	1,660	1,095	1,245	2,340	42.29	40.25	41.18	72
600	610	1,210	690	700	1,390	780	820	1,600	1,123	1,176	2,299	47.38	45.06	46.16	73
600	640	1,240	670	730	1,400	760	830	1,590	1,066	1,230	2,296	47.31	46.15	46.69	74
480	470	950	530	530	1,060	610	620	1,230	925	1,032	1,957	41.41	41.30	41.35	75
270	280	550	290	320	610	310	350	660	454	583	1,037	37.40	38.51	38.01	76
230	250	480	240	270	510	280	320	600	419	503	922	37.24	38.22	37.77	77
360	370	730	390	420	810	450	490	940	666	709	1,375	53.32	44.15	48.16	78
320	300	620	360	350	710	410	400	810	603	661	1,264	35.02	37.18	36.11	79
230	230	460	270	270	540	310	320	630	455	464	919	39.74	37.00	38.31	80
370	370	740	420	430	850	470	510	980	695	789	1,484	42.74	40.75	41.66	81
420	420	840	480	510	990	530	590	1,120	757	871	1,628	44.79	44.28	44.52	82
470	510	980	500	570	1,070	600	690	1,290	932	1,173	2,105	46.48	46.36	46.42	83
380	380	760	430	440	870	500	520	1,020	884	1,047	1,931	44.07	42.35	43.12	84
420	430	850	470	490	960	540	560	1,100	783	861	1,644	47.23	45.51	46.31	85
730	670	1,400	790	760	1,550	900	860	1,760	1,417	1,522	2,939	38.96	38.48	38.71	86
320	310	630	350	360	710	390	400	790	611	689	1,300	42.97	40.10	41.40	87
700	690	1,390	810	780	1,590	860	860	1,720	1,234	1,282	2,516	38.65	36.65	37.60	88
380	360	740	410	410	820	470	490	960	680	784	1,464	44.71	40.98	42.63	89
290	270	560	320	300	620	390	360	750	648	743	1,391	45.83	44.33	45.02	90
270	280	550	300	330	630	350	380	730	519	630	1,149	43.47	45.03	44.31	91
440	420	860	500	470	970	590	560	1,150	988	1,119	2,107	44.07	42.16	43.04	92
240	270	510	280	300	580	310	330	640	459	527	986	40.66	40.45	40.54	93
260	270	530	290	310	600	340	360	700	456	513	969	40.61	40.39	40.49	94
190	200	390	210	230	440	240	260	500	310	361	671	43.85	43.60	43.71	95
310	270	580	360	320	680	410	370	780	598	622	1,220	43.15	41.86	42.48	96
130	130	260	140	150	290	160	170	330	221	229	450	42.42	42.25	42.33	97
610	580	1,190	690	670	1,360	830	810	1,640	1,385	1,537	2,922	46.60	43.47	44.90	98
350	360	710	390	400	790	440	440	880	638	718	1,356	40.48	40.94	40.72	99
120	100	220	130	100	230	140	110	250	202	203	405	30.89	33.50	32.14	100
320	330	650	360	350	710	400	400	800	589	654	1,243	36.40	36.29	36.35	101



投票区	投票所名	当日有権者数			時 間 別 投											
					9時現在			11時現在			13時現在			15時現在		
		男	女	計	男	女	計	男	女	計	男	女	計	男	女	計
102	上ヶ原八番町市営住宅集会所	1,207	1,450	2,657	30	20	50	90	70	160	180	180	360	230	230	460
103	生瀬惣川集会所	483	574	1,057	10	10	20	40	40	80	80	90	170	100	120	220
104	宝生ヶ丘自治会集会所	468	528	996	10	10	20	30	30	60	60	60	120	90	80	170
105	生瀬小学校	1,504	1,642	3,146	20	10	30	100	90	190	220	200	420	270	260	530
106	生瀬高台集会所	388	450	838	10	0	10	40	30	70	70	60	130	90	80	170
107	青葉台集会所	414	489	903	10	10	20	40	40	80	70	80	150	80	90	170
108	木之元会館	645	698	1,343	10	10	20	40	20	60	70	50	120	90	70	160
109	東山台小学校	2,565	2,854	5,419	30	20	50	130	90	220	290	260	550	410	360	770
110	阪急名塩南台中央会館	937	1,020	1,957	20	20	40	70	60	130	140	140	280	190	190	380
111	名塩会館	1,662	1,845	3,507	20	10	30	70	60	130	170	160	330	240	230	470
112	さくらプラザ	1,062	1,153	2,215	20	10	30	50	50	100	130	120	250	170	160	330
113	東久保会館	408	416	824	0	0	0	10	10	20	30	30	60	40	40	80
114	名来公会堂	713	707	1,420	10	0	10	50	40	90	80	80	160	100	110	210
115	北六甲台小学校	2,213	2,484	4,697	40	20	60	150	130	280	290	260	550	390	330	720
116	山口センター山口ホール	2,528	2,677	5,205	20	10	30	100	90	190	260	250	510	320	310	630
117	すみれ台集会所式番館	744	817	1,561	10	10	20	60	40	100	120	100	220	150	130	280
118	中野公会堂	276	301	577	0	0	0	10	10	20	20	20	40	30	30	60
119	船坂里山学校	222	244	466	0	0	0	30	20	50	40	30	70	40	40	80
<b>市 計</b>	<b>179,839</b>	<b>207,644</b>	<b>387,483</b>	<b>2,670</b>	<b>1,670</b>	<b>4,340</b>	<b>11,690</b>	<b>9,610</b>	<b>21,300</b>	<b>24,720</b>	<b>23,520</b>	<b>48,240</b>	<b>32,590</b>	<b>31,800</b>	<b>64,390</b>	

### 投票率(%)

<b>市 計</b>	<b>—</b>	<b>—</b>	<b>—</b>	<b>1.48</b>	<b>0.80</b>	<b>1.12</b>	<b>6.50</b>	<b>4.63</b>	<b>5.50</b>	<b>13.75</b>	<b>11.33</b>	<b>12.45</b>	<b>18.12</b>	<b>15.31</b>	<b>16.62</b>
------------	----------	----------	----------	-------------	-------------	-------------	-------------	-------------	-------------	--------------	--------------	--------------	--------------	--------------	--------------

票 者 数									確 定 ( 20 時)						投 票 区
17 時 現 在			18 時 現 在			19 時 現 在			投 票 者 数			投 票 率 (%)			
男	女	計	男	女	計	男	女	計	男	女	計	男	女	計	
260	270	530	300	320	620	340	380	720	491	588	1,079	40.68	40.55	40.61	102
120	140	260	130	150	280	140	170	310	197	239	436	40.79	41.64	41.25	103
100	100	200	110	110	220	130	130	260	183	197	380	39.10	37.31	38.15	104
320	320	640	350	350	700	400	400	800	577	624	1,201	38.36	38.00	38.18	105
110	110	220	120	120	240	130	130	260	195	217	412	50.26	48.22	49.16	106
100	110	210	110	120	230	110	140	250	179	230	409	43.24	47.03	45.29	107
110	90	200	120	100	220	140	120	260	288	304	592	44.65	43.55	44.08	108
500	450	950	580	530	1,110	650	610	1,260	1,198	1,228	2,426	46.71	43.03	44.77	109
230	240	470	270	270	540	300	310	610	467	513	980	49.84	50.29	50.08	110
300	270	570	330	300	630	360	340	700	670	740	1,410	40.31	40.11	40.21	111
210	200	410	230	220	450	260	250	510	421	446	867	39.64	38.68	39.14	112
50	40	90	50	50	100	60	50	110	169	164	333	41.42	39.42	40.41	113
120	120	240	130	140	270	150	150	300	225	235	460	31.56	33.24	32.39	114
470	430	900	530	500	1,030	600	570	1,170	920	913	1,833	41.57	36.76	39.02	115
380	370	750	420	410	830	480	470	950	764	828	1,592	30.22	30.93	30.59	116
190	170	360	200	190	390	240	230	470	345	359	704	46.37	43.94	45.10	117
30	40	70	40	50	90	50	50	100	104	112	216	37.68	37.21	37.44	118
50	50	100	50	50	100	60	60	120	99	99	198	44.59	40.57	42.49	119
<b>39,890</b>	<b>40,290</b>	<b>80,180</b>	<b>44,210</b>	<b>45,640</b>	<b>89,850</b>	<b>50,100</b>	<b>52,420</b>	<b>102,520</b>	<b>73,645</b>	<b>82,800</b>	<b>156,445</b>	<b>40.95</b>	<b>39.88</b>	<b>40.37</b>	<b>市計</b>

<b>22.18</b>	<b>19.40</b>	<b>20.69</b>	<b>24.58</b>	<b>21.98</b>	<b>23.19</b>	<b>27.86</b>	<b>25.25</b>	<b>26.46</b>	<b>40.95</b>	<b>39.88</b>	<b>40.37</b>	—	—	—	<b>市計</b>
--------------	--------------	--------------	--------------	--------------	--------------	--------------	--------------	--------------	--------------	--------------	--------------	---	---	---	-----------

(2) 投票所に使用した施設

区 分		計
公 共	学 校	32
	幼 稚 園	6
	市 役 所 ・ 支 所	1
	公 民 館	10
	地 区 市 民 館	15
	体 育 館 ( 学 校 附 属 以 外 )	3
	公 営 住 宅 集 会 所	7
	そ の 他	8
計		82
民 間	学 校	2
	幼 稚 園	3
	集 会 所 ・ 公 会 堂	30
	そ の 他	2
計		37
合 計		119

(3) 投票管理者・投票立会人及び投票事務従事者数

投票管理者			投票立会人	投票事務従事者		
投票管理者	職務代理者	計		庶務	一般事務従事者	計
119	0	119	238	119	594	713

(4) 当日有権者数別投票区数

1000人 以下	1001～ 2000人	2001～ 3000人	3001～ 4000人	4001～ 5000人	5001～ 7000人	7001人 以上	計
7	16	33	27	25	10	1	119

(5) 年齢別有権者数・投票者数・投票率

※ 知事選挙の全市投票率(40.37%)に最も近い数値を示した平均的な一投票区を選び出して作成したものです。

年齢	有権者数(人)			投票者数(人)			投票率(%)		
	男	女	計	男	女	計	男	女	計
18～19歳	36	45	81	7	10	17	19.44	22.22	20.99
20～24歳	172	132	304	32	24	56	18.60	18.18	18.42
25～29歳	186	124	310	32	31	63	17.20	25.00	20.32
30～34歳	163	134	297	50	46	96	30.67	34.33	32.32
35～39歳	168	153	321	46	52	98	27.38	33.99	30.53
40～44歳	189	190	379	65	66	131	34.39	34.74	34.56
45～49歳	198	206	404	70	81	151	35.35	39.32	37.38
50～54歳	166	143	309	70	55	125	42.17	38.46	40.45
55～59歳	127	157	284	51	65	116	40.16	41.40	40.85
60～64歳	144	168	312	60	89	149	41.67	52.98	47.76
65～69歳	236	239	475	138	119	257	58.47	49.79	54.11
70～74歳	163	164	327	97	91	188	59.51	55.49	57.49
75～79歳	128	156	284	88	98	186	68.75	62.82	65.49
80歳以上	148	235	383	73	98	171	49.32	41.70	44.65
合計	2,224	2,246	4,470	879	925	1,804	39.52	41.18	40.36

年齢別投票率

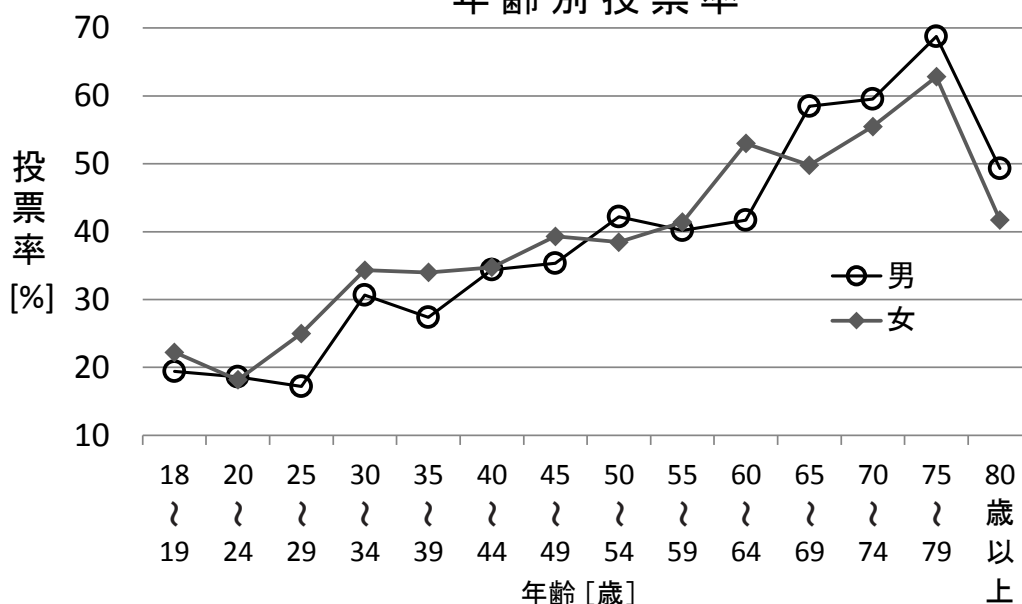

投票者の年代別内訳

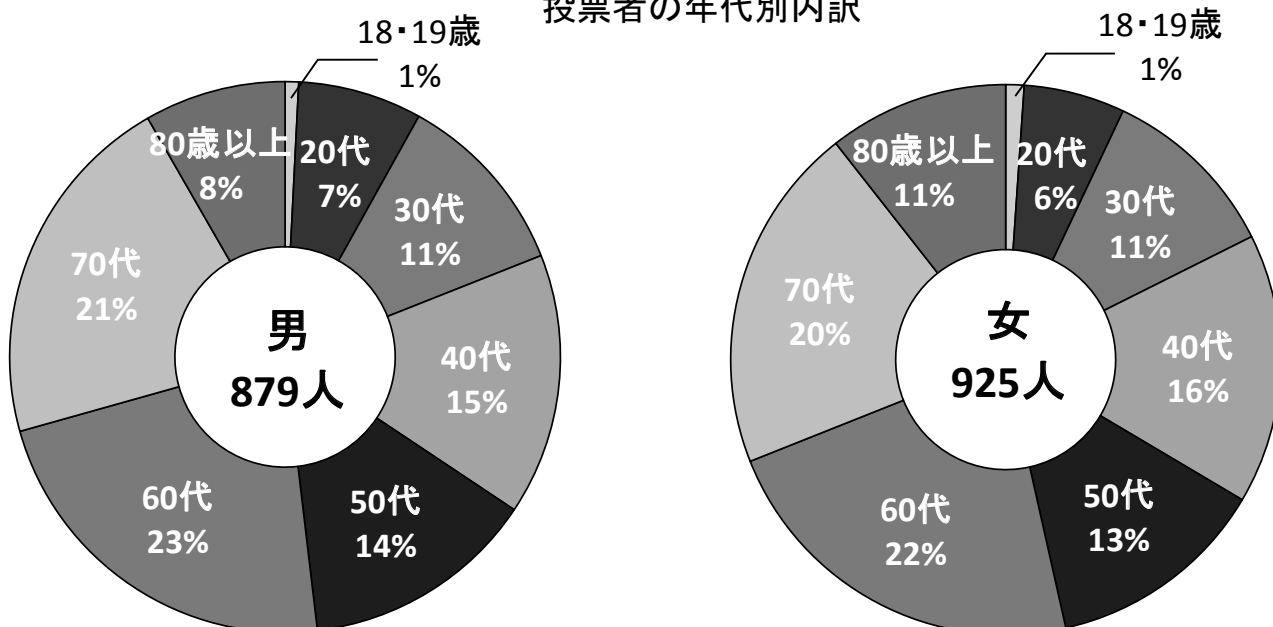

## (6)点字・代理・仮投票

点 字 投 票				代 理 投 票				仮投票
当日投票	期日前投票	不在者投票	計	当日投票	期日前投票	不在者投票	計	
9	11	0	20	106	82	181	369	0

## (7)期日前・不在者投票

## ① 事由別投票者数

## 期日前投票(法第48条の2第1項)

区 分	1号事由	2号事由	3号事由	4号事由	5号事由	6号事由	小 計
	仕事等による	旅行等による	病気等による	交通至難の島等に滞在による	住所移転による	天災等による	
投票者数	15,907	11,872	717	0	160	40	28,696

## 不在者投票(法第49条)

区 分	第 1 項						第2項	第4項	小 計
	1号事由	2号事由	3号事由	4号事由	5号事由	6号事由			
	仕事等による	旅行等による	病気等による	交通至難の島等に滞在による	住所移転による	天災等による	郵便投票	特定国外派遣組織	
交 付 し た 者	23	7	1,133	0	31	0	108	0	1,302
投 票 し た 者	16	7	1,132	0	25	0	105	0	1,285
投票しなかった者	7	0	1	0	6	0	3	0	17

② 期日前投票・管理者別投票日別投票者数

		期日前投票														計		
日別		6/16	6/17	6/18	6/19	6/20	6/21	6/22	6/23	6/24	6/25	6/26	6/27	6/28	6/29	6/30	7/1	
選管事務局	合計	182	159	163	194	188	121	315	283	331	359	453	443	446	505	569	958	5,669
	男	100	82	86	99	107	63	147	127	167	179	212	196	208	238	252	447	2,710
	女	82	77	77	95	81	58	168	156	164	180	241	247	238	267	317	511	2,959
鳴尾支所	合計									163	139	183	141	158	188	181	351	1,504
	男									88	85	91	64	84	94	90	183	779
	女									75	54	92	77	74	94	91	168	725
瓦木公民館	合計									185	141	158	136	116	171	176	406	1,489
	男									93	74	74	57	49	78	76	187	688
	女									92	67	84	79	67	93	100	219	801
甲東支所	合計									235	172	272	325	278	344	291	669	2,586
	男									97	82	110	116	113	119	92	279	1,008
	女									138	90	162	209	165	225	199	390	1,578
塩瀬支所	合計	44	69	88	77	110	69	142	118	170	166	170	158	213	240	229	445	2,508
	男	21	34	48	39	52	31	62	55	78	91	74	69	89	91	84	199	1,117
	女	23	35	40	38	58	38	80	63	92	75	96	89	124	149	145	246	1,391
山口支所	合計									150	97	96	160	124	177	150	315	1,269
	男									83	53	53	72	55	70	55	147	588
	女									67	44	43	88	69	107	95	168	681
大学交流センター	合計	198	273	287	179	198	156	244	264	446	518	386	408	479	536	592	1,359	6,523
	男	90	142	145	82	88	69	95	119	204	244	153	144	190	208	188	534	2,695
	女	108	131	142	97	110	87	149	145	242	274	233	264	289	328	404	825	3,828
ららぽーと甲子園	合計	161	264	340	218	239	193	348	365	604	701	388	395	596	543	516	1,277	7,148
	男	64	115	150	89	96	79	117	133	249	294	132	146	197	181	172	510	2,724
	女	97	149	190	129	143	114	231	232	355	407	256	249	399	362	344	767	4,424
日別計	合計	585	765	878	668	735	539	1,049	1,030	2,284	2,293	2,106	2,166	2,410	2,704	2,704	5,780	
	男	275	373	429	309	343	242	421	434	1,059	1,102	899	864	985	1,079	1,009	2,486	
	女	310	392	449	359	392	297	628	596	1,225	1,191	1,207	1,302	1,425	1,625	1,695	3,294	
日別累計	合計	585	1,350	2,228	2,896	3,631	4,170	5,219	6,249	8,533	10,826	12,932	15,098	17,508	20,212	22,916	28,696	
	男	275	648	1,077	1,386	1,729	1,971	2,392	2,826	3,885	4,987	5,886	6,750	7,735	8,814	9,823	12,309	
	女	310	702	1,151	1,510	1,902	2,199	2,827	3,423	4,648	5,839	7,046	8,348	9,773	11,398	13,093	16,387	

期日前投票者数(日別)

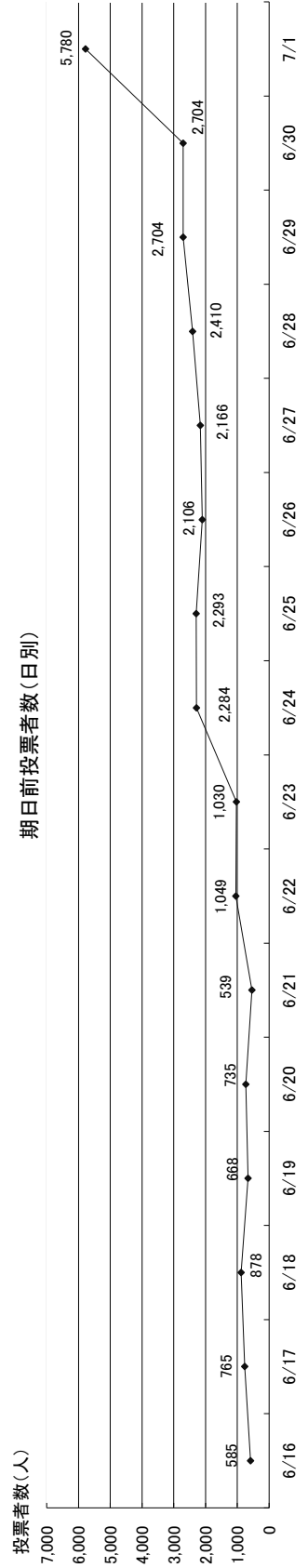

③ 不在者投票・管理者別投票日別投票者数

月 日	不在者投票										不在者投票 (郵便等投票)	不在者投票 (国外派遣組織)	合計
	西宮市選挙管理委員会委員長に対してなしたもの(17歳)						業務地等の 選管委員長に 対したのもの	指定病院等 の長に 対したのもの	船長に 対してなした もの	小計			
	選管事務局	鳴尾支所	瓦木公民館	甲東支所	塩瀬支所	山口支所							
6/16	0	0	0	0	0	0	0	0	0	0	0	0	0
6/17	0	0	0	0	0	0	0	0	0	0	0	0	0
6/18	0	0	0	0	0	0	0	0	0	0	0	0	0
6/19	0	0	0	0	0	0	1	0	0	1	14	0	15
6/20	0	0	0	0	0	0	2	0	0	2	22	0	24
6/21	0	0	0	0	0	0	2	0	0	2	8	0	10
6/22	0	0	0	0	0	0	1	0	0	1	7	0	8
6/23	0	0	0	0	0	0	2	0	0	2	11	0	13
6/24	0	0	0	0	0	0	0	0	0	0	5	0	5
6/25	0	0	0	0	0	0	0	0	0	0	0	0	0
6/26	0	0	0	0	0	0	5	32	0	37	7	0	44
6/27	0	0	0	0	0	0	6	26	0	32	9	0	41
6/28	0	0	0	0	0	0	3	84	0	87	4	0	91
6/29	0	0	0	0	0	0	2	382	0	384	2	0	386
6/30	0	0	0	0	0	0	9	300	0	309	4	0	313
7/1	0	0	0	0	0	0	6	289	0	295	8	0	303
7/2 当日返り	-	-	-	-	-	-	9	19	0	28	4	0	32
計	0	0	0	0	0	0	48	1,132	0	1,180	105	0	1,285

(注) 西宮市選挙管理委員会委員長に対してなしたものの以外不在者投票は、市選管が不在者投票の送致を受けた期日である。

(8) 時間別投票率の推移

執行年月日	9時	11時	13時	15時	17時	18時	19時	確定
S22. 4. 5(土)	...	...	...	...	...	...	...	61.33
S26. 4.30(月)	...	...	...	...	...	...	...	61.97
S29.12.12(日)	...	...	...	...	...	...	...	47.56
S33.12. 7(日)	2.28	7.27	13.24	19.68	25.24	28.89	...	28.89
S37.11.24(金)	5.80	9.40	13.10	17.40	23.00	27.00	...	27.00
S41.11.20(日)	2.65	7.91	15.05	22.55	29.29	33.45	...	33.45
S45.11.15(日)	3.50	11.00	19.80	27.70	35.20	40.25	...	40.25
S49.11. 3 (日)	3.71	11.64	21.03	28.98	36.13	42.91	...	42.91
S53.10.29(日)	2.00	7.11	15.67	23.80	30.39	36.36	...	36.36
S57.10.31(日)	2.85	9.30	16.58	22.97	29.13	34.59	...	34.59
S61.10.26(日)	2.33	7.49	13.52	18.19	22.48	26.88	...	26.88
H 2.10.28(日)	1.87	7.27	14.47	20.25	26.61	32.95	...	32.95
H 6.10.30(日)	1.46	6.53	14.60	20.29	25.43	33.21	...	33.21
H10.10.25(日)	1.02	4.50	10.67	15.43	19.96	22.89	26.62	33.41
H13. 7.29(日)	(参と同日選挙に付き確定報告のみ)							55.16
H17. 7. 3(日)	0.95	4.29	9.44	13.26	16.15	17.65	19.80	25.92
H21. 7. 5(日)	1.03	5.05	11.63	15.54	19.04	21.41	24.30	32.65
H25. 7.21(日)	(参と同日選挙に付き確定報告のみ)							55.19
H29. 7. 2(日)	1.12	5.5	12.45	16.62	20.69	23.19	26.46	40.37

※H10.10.25以降の確定(投票終了)は午後8時



## 6 開票に関する調

### (1) 候補者別得票数等

当 の 落 別	候補者氏名	党 派	西宮市合計	兵庫県合計
当 選	井戸 敏三	無所属	71,589	944,544
	勝谷 まさひこ	無所属	58,979	646,967
	津川 ともひさ	無所属	13,656	148,961
	中川 ちょうぞう	無所属	10,191	102,919
A 有効投票数(得票総数)			154,415	1,843,391
B 無効投票数			2,030	19,958
C 投票総数(A+B)			156,445	1,863,349
D 持ち帰りその他			0	18
投票者総数(C+D)			156,445	1,863,367

(2)無効投票数

所定の用紙を用いないもの	できない者の氏名を記載したものが候補者でない者又は候補者となること	二人以上の候補者の氏名を記載したもの	被選挙権のない候補者の氏名を記載したもの	候補者の氏名のほか、他事を記載したもの	候補者の氏名を自書しないもの	候補者の何人を記載したかを確認し難いもの	白紙投票	単に雑事を記載したもの	単に記号、符号を記載したもの	計
0	75	26	0	21	0	15	1,239	367	287	2,030

(3)開票進捗状況

開票開始時刻	開票終了時刻	開票所要時間
PM 9:30	PM 11:28	1時間58分

(4) 開票管理者・開票立会人及び開票事務従事者数

開票管理者			開票立会人	開票事務従事者		
開票管理者	職務代理者	計		役付	一般	計
1	0	1	3	52	209	261

## 7 選挙公営等に関する調

### (1) 選挙公報

配布部数	231,187部
全戸配布(宅配)日	6/21(水)～6/22(木)
配布委託先	(公社)西宮市シルバー人材センター
配備施設	市役所、支所、アクタ西宮ステーション、市民サービスセンター、 公民館等の各施設に備え置き、自由に見られるように配慮した。

### (2) 個人演説会開催状況(公営施設使用分)

区 分		施設数	個人演説会開催回数		
			公費負担	候補者等負担	合計
法第161条第1項 第1号の施設	学校・幼稚園	131	0	0	0
	公民館	24	1	0	1
	合計	155	1	0	1
法第161条第1項 第2号の施設	市民会館等	6	1	0	1
法第161条第1項 第3号の施設	地区市民館	22	0	0	0
	共同利用施設	8	0	0	0
	その他の施設	9	2	0	2
	合計	39	2	0	2
合計		200	4	0	4

### (3) ポスター掲示場

区分	1千人未満				1千人以上5千人未満			5千人以上		合計
	2km <sup>2</sup> 未満	2km <sup>2</sup> ～ 4km <sup>2</sup> 未満	4km <sup>2</sup> ～ 8km <sup>2</sup> 未満	8km <sup>2</sup> 以上	4km <sup>2</sup> 未満	4km <sup>2</sup> ～ 8km <sup>2</sup> 未満	8km <sup>2</sup> 以上	4km <sup>2</sup> 未満	4km <sup>2</sup> 以上	
投票区数	4	0	0	2	96	1	1	13	2	119
設置数	20	0	0	15	672	8	9	104	19	847

## 8 啓発に関する調

項目	内容			期間	備考
	区分	掲出場所	数量		
1. 掲出物による啓発	①看板(大型) ②のぼり	本庁正面玄関柱 各支所正面玄関等 本庁正面ほか	2枚 5枚 186本	6月12日(月)～ 一部 6月24日(土)～	
2. ポスターによる啓発		公共施設・郵便局・病院・自治会掲示板等にポスターを掲示し、投票日の周知と投票総参加を呼びかけた。	900枚	6月15日(木)～	
3. 選挙ニュースの発行		選挙前に投票総参加の呼びかけ、投票の方法等を周知する選挙ニュースを発行した。	233,500部	6月13日(火)・14日(水)	宅配により全戸配布
4. 選挙公報の配布		候補者の政見、政策と投票日を周知した。	235,000部	6月21日(水)・22日(木)	宅配により全戸配布
5. 資材による啓発		フェイスブーパー等を作成し、市内諸施設に設置、大型店舗・駅前啓発時及び期日前投票時等に配布した。	30,800個	6月15日(木)～	フェイスブーパー25,000(市)3,000(県)、うちわ1,500(県)、ウェットティッシュ1,000(県)、あぶらとり紙300(県)
6. 放送による啓発	①市内放送 市内スポット放送 ②店内放送 大型店舗の店内スポット放送 ③CATV放送 ベイ・コミュニケーションズによるCM放送 ④FM放送 さくらFMのCM放送		市庁舎内 大型店舗	①6月15日(木)～ ②6月24日(土)～ ③6月15日(木)～ ④6月16日(金)～	投票日、投票参加のPR
7. 大型店頭啓発		明推協委員が市内の大型店頭において、午後4時から5時の間に啓発用フェイスブーパー等を配布し、投票日の周知と投票総参加を呼びかけた。	8店舗	6月25日(日) 午後4時～5時	明推協タスキ 投票区により個別配布
8. 駅前啓発		明推協委員が市内の鉄道駅前において、午後6時から7時の間に啓発用フェイスブーパー等を配布し、投票日の周知と投票総参加を呼びかけた。	5駅前	6月28日(水) 午後6時～7時	明推協タスキ 投票区により個別配布
9. 軽自動車による巡回放送		公用の軽自動車にアンプ・スピーカーを取り付け投票日の周知と投票総参加を呼びかけた。	15台	7月2日(日)	
10. 広報車による巡回広報		広報車により、投票日の周知等の広報を行った。	延23台	6月24日(土)・25日(日) 7月1日(土)	
11. 防災行政無線による啓発		市内146か所に設置の防災行政無線により投票日の周知と投票総参加を呼びかけた。	市内146か所	7月2日(日)	
12. 新有権者カードの発送		選挙権を得てから初めての選挙となる新有権者へ投票を呼びかける新有権者カードを送付した。	4,737件	6月9日(金)	
13. その他		①地図入り投票所整理券余白による投票日の周知をした。 ②公用車に選挙名と投票日を書いたマグネット式ポスターネットを取り付けた。 ③西宮市政ニュースの紙面で、投票日等の周知を図った。			④ホームページに投票日・投票所・期日前(不在者)投票等の情報を掲載した。

## 9 知事選挙執行状況

執行年月日	投票 区数	当日有権者数			投票者数			投票率(%)		
		男	女	計	男	女	計	男	女	計
S22. 4. 5(土)	21	28,640	30,008	58,648	18,543	17,423	35,966	64.75	58.06	61.33
S26. 4.30(月)	39	45,564	49,044	94,608	28,754	29,872	58,626	63.11	60.91	61.97
S29.12.12(日)	39	55,228	59,404	114,632	28,300	26,215	54,515	51.24	44.13	47.56
S33.12. 7(日)	46	64,649	68,636	133,285	20,696	17,812	38,508	32.01	25.95	28.89
S37.11.24(土)	63	86,517	88,101	174,618	24,424	22,720	47,144	28.23	25.79	27.00
S41.11.20(日)	69	111,352	112,702	224,054	38,989	35,948	74,937	35.01	31.90	33.45
S45.11.15(日)	71	122,671	125,051	247,722	50,691	49,011	99,702	41.32	39.19	40.25
S49.11. 3(日)	74	127,092	133,508	260,600	55,003	56,828	111,831	43.28	42.57	42.91
S53.10.29(日)	75	128,565	138,488	267,053	47,063	50,035	97,098	36.61	36.13	36.36
S57.10.31(日)	78	133,276	144,805	278,081	45,818	50,372	96,190	34.38	34.79	34.59
S61.10.26(日)	80	139,288	151,523	290,811	37,641	40,527	78,168	27.02	26.75	26.88
H 2.10.28(日)	97	147,058	160,090	307,148	46,839	54,370	101,209	31.85	33.96	32.95
H 6.10.30(日)	112	150,321	165,510	315,831	48,069	56,819	104,888	31.98	34.33	33.21
H10.10.25(日)	118	152,626	168,763	321,389	50,375	57,012	107,387	33.01	33.78	33.41
H13. 7.29(日)	118	161,320	179,668	340,988	88,997	99,109	188,106	55.17	55.16	55.16
H17. 7. 3(日)	118	166,670	188,137	354,807	43,766	48,199	91,965	26.26	25.62	25.92
H21. 7. 5(日)	120	172,410	197,147	369,557	57,191	63,462	120,653	33.17	32.19	32.65
H25. 7. 21(日)	120	174,960	201,305	376,265	99,512	108,165	207,677	56.88	53.73	55.19
H29. 7. 2(日)	119	179,839	207,644	387,483	73,645	82,800	156,445	40.95	39.88	40.37

(○印=当選人)

候補者名	党派	得票数	県下計	有効投票 (県下計)	無効投票 (県下計)	投票者総数 (県下計)
○ 岸田 幸雄	兵庫県民政会	20,423	637,348	32,609	3,347	35,956
松沢 兼人	日本社会党	12,186	329,659	(967,007)	(98,409)	(1,065,416)
○ 岸田 幸雄	無所属	39,923	871,307	57,320	1,299	58,619
徳崎 香	無所属	15,505	518,666	(1,408,931)	(44,891)	(1,453,822)
宇佐美 通貞	日本共産党	1,892	18,958			
○ 阪本 勝	無所属	40,293	774,115	54,278	236	54,514
岸田 幸雄	無所属	10,783	351,710	(1,226,779)	(11,414)	(1,238,193)
吉川 覚	無所属	3,202	100,954			
○ 阪本 勝	無所属	34,785	864,881	38,339	168	38,507
田中 松次郎	日本共産党	3,554	74,515	(939,396)	(9,648)	(949,044)
○ 金井 元彦	無所属	25,746	616,766	46,958	185	47,143
今井 正剛	無所属	18,632	345,507	(1,010,973)	(8,632)	(1,019,605)
中島 祐吉	日本共産党	2,580	48,700			
○ 金井 元彦	無所属	46,177	829,456	74,430	491	74,921
尾崎 治	日本社会党	21,673	303,371	(1,216,887)	(12,714)	(1,229,601)
中島 祐吉	日本共産党	6,580	84,060			
○ 坂井 時忠	無所属	53,449	857,243	98,915	783	99,698
伊賀 定盛	無所属	45,466	603,812	(1,461,055)	(15,704)	(1,476,759)
○ 坂井 時忠	無所属	53,511	841,093			
一谷 定之丞	無所属	45,237	592,730	111,244	580	111,824
飯田 忠雄	無所属	11,306	159,156	(1,607,727)	(8,675)	(1,616,402)
松田 照久	無所属	749	7,054			
高田 がん	反共全国遊説隊	441	7,694			
○ 坂井 時忠	無所属	55,505	917,158	96,544	554	97,098
堀 昌雄	無所属	27,464	334,128	(1,414,218)	(9,649)	(1,423,867)
西村 忠行	無所属	13,575	162,932			
○ 坂井 時忠	無所属	63,551	983,356			
西村 忠行	無所属	16,794	207,669	95,368	821	96,189
神田 康之助	日本社会党	13,593	230,972	(1,441,636)	(12,812)	(1,454,448)
前田 保	無所属	1,430	19,639			
○ 貝原 俊民	無所属	55,277	939,277	77,090	1,076	78,166
小田 満	無所属	21,813	289,315	(1,228,592)	(14,505)	(1,243,097)
○ 貝原 俊民	無所属	75,782	1,195,921			
小田 満	無所属	19,994	259,526	99,641	1,568	101,209
高橋 秀夫	無所属	2,117	19,525	(1,490,696)	(18,018)	(1,508,714)
とどろき 一夫	郷土美化	1,748	15,724			
○ 貝原 俊民	無所属	78,808	1,127,914	103,127	1,759	104,888
大沢 辰美	日本共産党	19,586	238,665	(1,407,664)	(18,567)	(1,426,231)
安田 三郎	無所属	4,733	41,085			
○ 貝原 俊民	無所属	71,307	1,230,723	105,808	1,577	107,385
梶本 修史	無所属	34,501	452,332	(1,683,055)	(22,062)	(1,705,117)
○ 井戸 敏三	無所属	95,602	1,399,173	173,575	14,523	188,098
小室 豊允	無所属	39,774	473,809	(2,307,982)	(142,771)	(2,450,753)
わたしだ 豊明	無所属	38,199	435,000			
○ 井戸 敏三	無所属	64,174	1,094,211	89,860	2,104	91,964
金田 峰生	無所属	25,686	354,584	(1,448,795)	(27,391)	(1,476,186)
○ 井戸 敏三	無所属	75,032	1,087,279	117,229	3,424	120,653
田中 耕太郎	無所属	42,197	492,140	(1,579,419)	(33,531)	(1,612,950)
○ 井戸 敏三	無所属	139,800	1,684,146	197,745	9,925	207,677
田中 耕太郎	無所属	57,945	627,874	(2,312,020)	(94,057)	(2,406,196)
○ 井戸 敏三	無所属	71,589	944,544			
勝谷 まさひこ	無所属	58,979	646,967	154,415	2,030	156,445
津川 ともひさ	無所属	13,656	148,961	(1,843,391)	(19,958)	(1,863,367)
中川 ちょうぞう	無所属	10,191	102,919			





平成29年  
7月2日執行

# 選挙公報

発行者  
兵庫県選挙  
管理委員会

## スタートアップ兵庫!! ↑↑↑↑↑ 重点分野はこの8つ!!

- 1 防災・減災と老朽化インフラ対策**  
近年、自然災害の規模も頻度も増大しており、防災・減災は県民生活の大前提です。老朽化した公共施設や道路や橋などの適正な管理・更新を行い、所有者不明の土地家屋を無くします。ため池やダムなどの流域治水に取り組みます。
- 2 教育は全ての原点 文化芸術の振興**  
若者が夢を持ち、汗で働き、節制・子育てできる兵庫県、文化・芸術・食・ライフスタイルなどの新しい価値を創造・発信できる魅力的な兵庫県にします。質が高く多様性を認め教育(公設民営校、中高一貫校、教育バウチャーなど)によって定住世帯を増やします。
- 3 「健康経営」で国保料の割引**  
高齢者が経験・知識・技能を生かし、生き甲斐をもって生涯現役で活躍できるアクティブシニア制度を創設します。健康寿命を延ばすことで医療費や介護費の支出を抑制し、県民の健康を教育子育てや福祉などに使います。老後も安心快適な全県初の次世代型福祉都市(CO-CRC)を創設します。
- 4 2つのペット対策**  
ペットボトル飲料の「デジタル制度」、海ゴミ・川ゴミ問題とマイクロプラスチック対策、不法投棄の撲滅、生態系を壊す外来種ペットの野生化対策、犬猫の殺処分ゼロ。公共施設は基本すべてで建設し、リサイクル車と再生可能エネルギー比率を高めるなど、環境政策のトップランナーを目指します。
- 5 県から市町へ本格的な分権**  
県が持つ権限・財源・人員を市町へ移す「分権」を進めます。市長や区長として行政の最前線で現場を知っている私ゆえの政策です。それぞれの市役所や町役場で迅速かつ柔軟な意思決定でき、県民を持たない行政を実現します。
- 6 1人2万円の減税と規制緩和**  
例えば3人家族で6万円程度の減税。将来にアゲを担う目先の「子育て」だけでなく、資産活用などで税外収入を確保し、課税漏れの防止などを通して収入を増やします。加西市で成功した「成長戦略」、関西大学や早稲田大学などで公営を研究してきた私独自の政策です。
- 7 地域通貨で県内経済の活性化**  
県内で通用する電子の地域通貨を導入し、地域の商店街や農林漁業や地元企業などにお金が回る仕組みを作ります。各種ポイント制度と連動させて市民活動を促しつつ、ソーシャル・ビジネスなどで社会的課題を解決します。
- 8 徹底した議会改革と県庁改革**  
知事5選の弊害は重大です。政策や事業がマンネリ化し、人事は停滞しています。知事の任期3期12年以内、全国初の「選挙条例」で公明討論などを義務付け、議員定数や報酬を削減します。他方、許認可手続きと意思決定を進め、ICT(情報通信技術)も活用して行政の生産性を高めます。創利主義や形式主義を打破し、現場・現場で実践・実行を重視する「チャレンジする県庁」に定めます。女性と民間人の顧問等活用、官民の人事交流、公民連携などを進め、風通しの良い組織に変えます。

■「投票したら1万円」ポイント制度! 全国初  
政治が良くならないのは、私たち有権者が良い政治家を選んでいないからです。19億円もの税金を使う知事選で、有権者の3分の2が棄権しています。低い投票率の結果、政界に担がれたシガラミの候補者が選ばれてしまうのです。そんな人に改革はできません。政敵と人物を見定めて、賢い選択をする有権者が増えれば、地方自治(兵庫県)は変わります。投票ポイント制度で投票率アップ!



### ちゅうぢょうぢろう

■自治体を「経営」できる知事を選ぼう!  
兵庫県の経済力は東京の5分の1、大阪の半分しかありません。県の人口550万人は毎年5万人ずつ減少し、県の借金は6.3兆円(県民一人当たり115万円)に達します。国の下請け行政や他府県との横並び行政でなく、人口減や税収減でも持続可能な兵庫県にしなければなりません。県政課題の大半は経営課題であり、誰が知事になるかで大違いです。横断力・実行力・経営手腕のある知事を選べば、もっと魅力的で元氣な兵庫県になります。

■15年間、自治体の経営改革を提言・実践  
知事になりたいたくはありません。行政の悪しき常態を変えて、自治体経営に変革を起こすことが私の使命です。知事や市長は全方位であるべきとの信念から、私は無所属無党派・不偏不党の立場を貫いていますが、使命感・政策・人物・力量では誰にも負けません。県民の皆さんのため、兵庫県の将来のために最善を尽くします。

■役所と民間、官民の大組織の経験豊か  
私は、長く都市開発などに従事し、新技術や民間ビジネスにも精通しています。都市計画、インフラ整備、公民連携(PPP)、会計、資産流動化などの専門知識があり、公共資産の活用や最善経営ができます。加西市長当時、多くの企業誘致に成功し雇用増と税収増に繋がりました。北条鉄道では、全国初のボランティア駅長制度を考案するなど、廃線の危機にあった公共交通を再生させました。

前加西市長 元大阪北区区長  
現在、一般社団法人新地域創生機構 理事長、一般社団法人兵庫総合研究所 政策顧問、早稲田大学招聘研究員、東洋大学客員研究員  
昭和30年11月30日 加西市生まれ、県立北条高校から信州大学に学び、松下政経塾、農島建設を経て、公職に就く。  
●ちゅうぢょうホットライン  
☎090-3086-2452 ✉chozo@nifty.com

## いま地域が かわされている 人と地域を守る県政に



### 津川ともひさ

- 大企業1社の誘致に131億円もの補助金なんて数年で撤退し、高速道路を全国2番目の長さにした結果、住民のくらしを守る予算が減らされた。学校や病院や公共交通機関がなくなって、いま地域がかわされています。人と地域を守る県政への転換が必要です。税金の使い方を考えれば説明はあります。
- 医療と福祉を厚く  
県立病院を守り、高校卒業まで医療費は無料。国保料(税)を引き下げる。
- 高齢者の医療・介護の自己負担を減らす。  
教育・子育てを安心  
返さなくてもよい県独自の奨学金制度。  
認可保育所をふやし待機児童をなくす。  
学校を守り、少人数授業をすすめる。
- 地元の中小企業と農林漁業を応援  
「地産地消」の推進で、県内経済を活性化。  
住宅・店舗リフォーム助成制度をすすめる。
- はたらく人のくらしを改善  
最低賃金をいまより1000円、さらに1500円をめざす。  
過労死・長時間労働・ブラック企業をなくす。  
平和をまもり広げる。  
核兵器を積んだ船を入れない。  
非核・神戶方式をすすべての港に。
- 原発ゼロ・再生可能エネルギーに  
原発ゼロを国と電力会社にほたくし、再生可能エネルギー活用を本気で進める。  
南海巨大地震にそなえた  
防災・減災対策に万全をつくす。

津川ともひさプロフィール 1950年津本市生まれ。県立姫路西高校、名古屋大学法学部卒業。県立東播磨高校、兵庫県工業高校で社会科教員29年。現在、憲法が輝く兵庫県政をつくる会代表幹事。  
津川ともひさHP: www.tsugawatomohisa.com f TomohisaTsugawa @TsugawaTomohisa  
元高校教員 無所属 日本共産党推薦 津川ともひさへ

# 【投票日】7月2日(日)

## そろって投票しましょう

投票時間 午前7時～午後8時  
(一部の地域では時間の変更があります。)

仕事やレジャーなどで7月2日(日)の投票日当日に投票へ行けない方は、

【県議会議員補欠選挙(たつの市及び揖保郡)も同日に行われます。】

7月1日(土)までに期日前投票をしましょう!  
(毎日午前8時30分から午後8時まで、投票できます。)  
詳しくは、最寄りの市区町選挙管理委員会におたずねください。

この選挙公報は、候補者から提出された原稿を写真にとってそのまま印刷したものです。また、掲載順序はくじで決めたものです。



# 選挙公報

平成29年  
7月2日執行

発行者  
兵庫県選挙  
管理委員会

## 兵庫県29市12町 勝谷まさき政策集をまとめました。



か  
つ  
や  
ま  
さ  
き  
か  
た  
や  
まさき  
かたや

無所属 56歳

**1 子育てするなら兵庫県。** **みんなであつくるぞ!** **3 みんなが行きたい兵庫県。**

**2 学び育てる兵庫県。** **4 終の棲家だ兵庫県。** **5 明るく透明、兵庫県。**

**明るく 楽しい 兵庫県**

**日本一子育てしやすい兵庫県**

- 待機児童ゼロを目指し、県内で就労する保育士の待遇改善と独自の加算措置
- 高校生にそれ以降の保育料無料化
- 高校3年生までの医療費無料化

**日本一子どもに優しい兵庫県**

- 「いじめは犯罪」意識確立と地校と学校の連携による徹底予防
- 子どもを狙った性犯罪防止のため、通学路への防犯カメラの設置促進
- 保育園と特養施設の多世代相互連携・交流の拡大

**1966年兵庫県生まれ。私立灘高校を経て神戸大学第一学部文芸学専攻。1985年文芸春秋社に入社し、記者として活動。県内各報の記者を務め、フィリピン、米、王手車、カンパウ内戦、東洋戦争などの国際報道も手がける。1996年退社し、コラムニスト・小説家等専攻家として活動。テレビ番組「たかしのそと」まで読者委員会などで独自の個性が注目され、地元サンテレビの「ウツヤマサコSHOW」ではあまたの筆名を兵庫県に担当対し、有料配信メール「勝谷まさきのxx」など、は多くの読者を持つ。**

**世界一の楽しい体験ができる観光政策**

- 特産品・インバウンドの広域格として「日本酒殿」を出版、万博会場をトップセールズ
- 大阪万博時、ポートアイランドに滞在が企画を積極的に動かさる
- 意欲を持つ農林水産業の新規就業者への物理的・精神的バックアップ

**儲かる未来産業振興**

- 理研などの先端的研究機関と県の連携 支援を強化

**日本を先導する安心モデルの確立**

- 「無縁社会」から「明るく楽しい地縁社会」へ：兵庫モデル確立へ
- 「新のかがりつけ」をいかかりつけ薬局を県民が持つことを支援し、真夜道を未然に抑えつつ、地域で健康を守る体制を構築
- 大・小の強弱分岐ゼロを目指す
- 戦じき後の障害者活躍の充実
- 近隣県と連携して「卒業児」

**将来に負担を踏さずい徹底行政「改善」**

- 情報公開の徹底、外報の目をつけて良策過程を「オープン」化
- 県庁舎の耐震補修は白紙撤回し、ハコモノではない事業を実施
- 県知事多選禁止条例の制定で任期を2期までに制限

**安心・安全のための県民サービス向上**

- オレオレ詐欺をはじめとする特殊詐欺を徹底的に撲滅
- 先進技術を活用した先進安全自動車の開発・実用化・普及を促進
- 北朝鮮の拉致被害者の帰還作戦で県ができることを実行

**詳細な政策内容は「勝谷まさきこの政策データベース」としてHPにアップしてあります。ぜひご覧ください。**

勝谷まさきこ  検索

## 活力あるふるさと兵庫の実現に挑戦!

### 兵庫ならではの地域創生を

**1 県政150年、兵庫の未来を拓く**

平成30年度収支均衡、行財政構造改革を達成し、31年以降の新しい兵庫づくりに道筋をつける

**3 どこよりも安全な地域をつくる**

震災から22年、災害が精緻化、激化する中、これまでの経験や教訓を風化させず、どこよりも安全な地域をつくる

**5 交流をもっともっと増やす**

もっと交流を増やすために、交流基盤やまちづくりを進め、「会い、行きたい、住みたい」兵庫をつくる

**●井戸敏三 略歴**

- 昭和20年8月10日生まれ
- 出身地 兵庫県保保郡新宮町新宮(現たつの市)
- 昭和27年4月 新宮小学校入学
- 昭和43年3月 東京大学法学部卒業
- 昭和43年4月 自治省採用
- 平成7年 自治大臣官房審議官
- 平成8年～13年 兵庫県副知事
- 平成13年～現在 兵庫県知事(4期)
- 平成22年～現在 関西広域連合長(初代～4期)

### 新兵庫へ6つの挑戦

**2 地域創生を軌道に乗せる**

人口減少下でも少子高齢化が進んでも、兵庫のポテンシャルを生かし、兵庫の未来を担う人づくり、働く場の充実、産業の活性化を進め、兵庫ならではの地域創生をなしとげる

**4 ことまからお年寄りまで安心できる暮らしをつくる**

子育て環境や2025年問題に象徴される少子高齢社会への不安に対し、安心でき、地域で支え合う仕組みを構築する

**6 地方自治の基盤をつくる**

成熟社会にふさわしい地方の自立を求め国に問題提起し、また自主自立の兵庫をつくる

**原点からのスタート**

### めざす兵庫像

### 活力あるふるさと兵庫

安定した社会基盤の上に、活発な経済活動が展開され、健やかで充実した生活が営まれる「活力」の兵庫、そして、生まれ育った人、今住んでいる人、それぞれが夢や希望の実現に向けて積極的に取り組める「ふるさと兵庫」の実現に挑戦します。

### 基本姿勢

- 参画と協働
- 県民本位 生活重視 現場主義

## 県政150年 兵庫の未来を拓きます



い  
ど  
とし  
ぞう  
井戸敏三

## ご存じですか？

### 投票しやすくなっています。

- 午後8時まで投票できます。(一部の地域では時間の変更があります。)
- 18歳未満の方を同伴して投票所に入ることができます。
- 体がご不自由な方は、付添いの方と一緒に投票所に入ることができます。

### 期日前投票もカンタンです!

- 投票日当日に投票に行けない場合、7月1日(土)まで期日前投票ができます。
- 午前8時30分から午後8時までです。(一部の投票所では時間の変更があります。)
- 手続きは簡単です。(ハンコは不要。)
- レジャーや買物などの理由でも期日前投票できます。(詳しくは、最寄りの市区町選挙管理委員会におたずねください。)

この選挙公報は、候補者から提出された原稿を写真にとってそのまま印刷したものです。また、掲載順序はくじで決めたものです。

付 表



# 投票区一覧表

平成29年6月1日現在

投票区	投票所	関係区域(ゴシックは投票所所在地)
1	西宮市役所1階ホール	和上町、 <b>六湛寺町</b> 、与古道町、今在家町、田中町、馬場町、戸田町
2	勤労青少年ホーム	池田町、 <b>松原町</b> 、染殿町(1～10番)
3	用海小学校	本町(1～4番)、 <b>用海町</b> 、石在町(1～6番、12～15番)、染殿町(11番)
4	用海公民館	<b>石在町</b> (9・10・19番)、浜松原町(3～9番)、東浜町、朝凧町、東町1丁目(8～14番)、東町2丁目
5	用海幼稚園	浜松原町(1・2番)、東町1丁目(1～7番)、 <b>石在町</b> (7・8・11番、16～18番)、久保町(7～15番)
6	浜脇小学校	宮前町、荒戎町、本町(5～13番)、久保町(1～6番)、鞍掛町、 <b>浜脇町</b> 、浜町
7	夙東市民館	川東町、 <b>川添町</b> 、建石町、前浜町
8	社会福祉センター西波止会館	泉町、 <b>西波止町</b>
9	西宮浜小学校	<b>西宮浜1・2・3・4丁目</b>
10	市庭市民館	神楽町、産所町、宮西町、 <b>市庭町</b> 、社家町
11	香櫨園市民館	川西町、 <b>中浜町</b> 、堀切町、上葎原町、中葎原町、下葎原町、大浜町
12	森具集会所(香櫨園市民館分館)	郷免町、御茶家所町、松下町、 <b>屋敷町</b> 、弓場町
13	安井市民館	末広町、分銅町、常磐町、平松町、寿町、千歳町、 <b>安井町</b>
14	夙川公民館	<b>羽衣町</b> 、霞町、松園町(1番、7～9番、11～15番)
15	夙川西市民館	高塚町、 <b>大谷町</b> 、松園町(2～6番、10番)
16	夙川小学校	木津山町(1～4番)、松ヶ丘町(1・2番)、松生町、菊谷町(1～11番)、 <b>久出ヶ谷町</b> 、殿山町、雲井町、相生町
17	夙川幼稚園	樋之池町(8・25・26番)、老松町(1～11番、19番)、深谷町、木津山町(5～11番)、 <b>松ヶ丘町</b> (3～14番)、菊谷町(12・13番)
18	北夙川小学校	西平町(1～4番、11番)、豊楽町、松風町、 <b>石劔町</b> 、南越木岩町
19	越木岩幼稚園	甕岩町、毘沙門町、角石町、西平町(5～10番、12～20番)、 <b>美作町</b>
20	北夙川体育館	苦楽園一番町(1・2・6番)、 <b>樋之池町</b> (8・25・26番を除く)、老松町(12～18番)、桜町、苦楽園五番町(2番123号以降、5～9番)
21	苦楽園市民館	苦楽園一番町(3～5番・7～12番)、苦楽園二番町(1～15番)、苦楽園三番町(1～11番)、 <b>苦楽園四・五</b> (2番123号以降、5～9番を除く) <b>番町</b> ・六番町
22	苦楽園小学校	柏堂町、 <b>苦楽園二番町</b> (16～19番)、苦楽園三番町(12～21番)、柏堂西町、剣谷町
23	鷺林寺会館	越水字社家郷山、湯元町、 <b>鷺林寺1・2丁目</b> 、鷺林寺町、北山町、鷺林寺字剣谷、鷺林寺南町、仁川町6丁目(19番)
24	目神山やまびこの家	<b>甲陽園目神山町</b> (1～33番)、甲山町(32・35・45番地を除く)
25	甲陽園市民館	甲陽園目神山町(34番)、甲陽園山王町、甲陽園西山町(1～5番、14番)、甲陽園若江町、 <b>甲陽園本庄町</b> 、甲陽園日之出町(3～6番)、神園町(1～8番、11番)、甲山町(32番地)
26	コープ甲陽園集会所	甲陽園東山町、甲陽園日之出町(1・2番)、 <b>新甲陽町</b> 、上ヶ原山田町(1・3番、4番143号)、五月ヶ丘町(9・13・14番)、六軒町(11～13番)、神原(15番)
27	神原市民館	<b>神原</b> (1～13番)、奥畑(2～5番、7番)、満池谷町(10～12番)、北名次町、名次町
28	獅子ヶ口町集会所	<b>獅子ヶ口町</b> 、神園町(9・10番、12～16番)、甲陽園西山町(6～13番、15・16番)
29	六軒市民館	一ヶ谷町(1・8番)、五月ヶ丘(1～8番、10～12番)、六軒町(1～10番)、神原(14番)、奥畑(1・6・8番)、 <b>大社町</b> 、高座町(15番)
30	夙川老人いこいの家	南郷町、 <b>若松町</b> 、結善町、大井手町
31	大社小学校	城山、 <b>桜谷町</b> 、西田町、満池谷町(1～9番)、清水町
32	大社公民館	神垣町、 <b>柳本町</b> 、越水町(5～13番)、室川町(4～6番、15番)
33	和光幼稚園	越水町(1～4番)、 <b>室川町</b> (1～3番、7～14番)、城ヶ堀町(5～8番)
34	西宮市保健所	城ヶ堀町(1～4番)、中前田町、中須佐町、 <b>江上町</b> 、櫨塚町、津田町
35	森下町6番市営住宅集会所	<b>森下町</b> 、中殿町(3～6番)、神明町(3・4番、9番32号)、芦原町(4番)



投票区	投票所	関係区域(ゴシックは投票所所在地)
36	若竹生活文化会館	中殿町(1・2番)、神明町(1・2番、5～8番、9番(32号を除く)、10番)、芦原町(4番を除く)、 <b>西福町</b> 、神祇官町
37	大箇市民館	<b>津門大箇町</b> 、津門綾羽町
38	津門保育所	津門大塚町、 <b>津門稻荷町</b>
39	津門西口集会所	<b>津門西口町</b> 、津門仁辺町、津門宝津町
40	津門小学校	<b>津門吳羽町</b> 、今津山中町、今津曙町
41	今津小学校	津門住江町、今津社前町、今津大東町、 <b>今津二葉町</b> 、今津出在家町、今津港町、今津巽町、今津西浜町
42	今津公民館	津門川町、 <b>今津水波町</b>
43	今津体育館	<b>今津真砂町</b> 、甲子園浜1・2・3丁目
44	南甲子園小学校	甲子園網引町(9・10番)、 <b>南甲子園2・3丁目</b> 、浜甲子園3・4丁目
45	浜甲子園クラブ会館	南甲子園1丁目(10～22番)、 <b>浜甲子園1・2丁目</b>
46	浜甲子園団地西集会所	<b>枝川町</b> (1～3番、13～19番、枝川放水路以西)
47	甲子園浜小学校	甲子園九番町(10・11番)、 <b>古川町</b>
48	浜甲子園団地中央集会所	<b>枝川町</b> (4～12番、20番、枝川放水路以東)
49	高須公民館	<b>高須町2丁目</b>
50	高須小学校	<b>高須町1丁目</b> (1番11号～18号、1番41号)、鳴尾浜1・2・3丁目
51	鳴尾南中学校	<b>高須町1丁目</b> (1番1号～10号、38号、40号、42号～44号)
52	県営西宮高須団地集会所	<b>高須町1丁目</b> (2～7番)
53	上田公会堂	上田東町、 <b>上田中町</b> 、上田西町
54	鳴尾東公民館	<b>東鳴尾町1・2丁目</b> 、笠屋町(14～33番)
55	月見里会館	甲子園八番町、甲子園九番町(1～9番、12～15番)、 <b>甲子園町</b> (1～3番、5～13番、20～29番)、南甲子園1丁目(1～9番)
56	鳴尾小学校	甲子園七番町、 <b>鳴尾町4・5丁目</b>
57	鳴尾公民館	<b>鳴尾町1・2・3丁目</b>
58	武庫川ランプ会館	<b>武庫川町</b> 、池開町、笠屋町(1～13番)
59	サンラフレ鳴尾北団地集会所	小松西町2丁目、 <b>小松南町1・2・3丁目</b>
60	小松小学校	小松北町1・2丁目、 <b>小松東町1・2・3丁目</b> 、小松西町1丁目、小松町1・2丁目
61	小曾根自治会館	<b>小曾根町1・2・3・4丁目</b>
62	里中町自治会館	<b>里中町1・2・3丁目</b>
63	鳴尾北小学校	若草町1・2丁目、 <b>学文殿町1・2丁目</b> 、甲子園一番町
64	甲子園二・三番町自治会館	<b>甲子園二・三・四・五番町</b>
65	上鳴尾町自治会館	花園町、 <b>上鳴尾町</b> 、甲子園六番町
66	網引市民館	甲子園洲鳥町、 <b>甲子園網引町</b> (1～8番)、今津久寿川町(4～12番)、甲子園町(4番、14～19番、30番)
67	甲子園集会所	<b>甲子園浦風町</b> 、甲子園高潮町、今津久寿川町(1～3番)
68	春風公民館	<b>甲子園春風町</b> 、甲子園浜田町、甲子園砂田町、甲子園六石町、甲子園三保町、今津野田町、今津上野町、上甲子園3丁目(8～10番)
69	上甲子園中学校	津門飯田町、上甲子園3丁目(1～7番)、 <b>上甲子園4・5丁目</b> 、甲子園口6丁目(1・2番、12～16番)
70	聖天寺	<b>上甲子園1・2丁目</b>
71	上甲子園小学校	<b>甲子園口4・5丁目</b> 、甲子園口6丁目(3～11番、17・18番)
72	上甲子園公民館	<b>甲子園口1・2・3丁目</b> 、戸崎町
73	北甲子園口市民館	松山町、 <b>松並町</b> 、熊野町
74	二見町自治会館(二見公園内)	天道町、 <b>二見町</b> 、甲子園口北町
75	瓦木小学校	<b>大屋町</b> 、中島町、瓦林町
76	深津小学校	<b>深津町</b> 、高畑町
77	市民交流センター	田代町、 <b>高松町</b> (6番、8～22番)

投票区	投票所	関係区域(ゴシックは投票所所在地)
78	西宮北口南自治会館	高松町(1～5番、7番)、 <b>両度町</b>
79	平木市民館	能登町(1・2・5番)、 <b>大畑町</b> 、平木町、河原町(3～5番)、青木町
80	月影保育所(豊乗寺内)	高座町(1番)、能登町(6～11番)、 <b>広田町</b> (1～8番、10・12・13番)、中屋町、河原町(1・2番)
81	広田小学校	岡田山(2・3番)、 <b>愛宕山</b> (11番を除く)、高座町(2～11番)、広田町(9・11番)
82	能登運動場管理棟	愛宕山(11番)、岡田山(1番、4～6番)、 <b>能登町</b> (12～14番)、丸橋町(8番)、門戸岡田町(1～9番)
83	兵庫栄養調理製菓専門学校	能登町(3・4番)、甲風園1・2・3丁目、丸橋町(1～7番)、 <b>北昭和町</b> 、南昭和町
84	高木市民館	<b>高木東町</b> 、高木西町、長田町、北口町
85	高木北小学校	野間町、伏原町、 <b>薬師町</b> (1・2・6・7番)、林田町
86	瓦木中学校	上之町、日野町、荒木町(1～16番)、大森町、 <b>薬師町</b> (3～5番、8～11番)
87	下大市会館	上大市2丁目(1～4番、13～15番、17・18番)、上大市4丁目(1～5番、9～11番)、 <b>下大市東町</b> 、下大市西町
88	樋ノ口小学校	堤町、 <b>樋ノ口町1・2丁目</b> 、大島町、若山町、門前町、荒木町(17～22番)
89	門戸幼稚園	<b>門戸東町</b> 、門戸岡田町(10～13番)、門戸荘、岡田山(7番)
90	甲東小学校	上甲東園4・6丁目、松籟荘、 <b>神呪町</b> 、門戸西町(1番、10番85号以降を除く)
91	NTT甲東園社宅集会所	甲東園1丁目、段上町1丁目(1・8・9番)、 <b>上大市1丁目</b> 、上大市2丁目(5～12番、16番)
92	仁川学院小学校	仁川町1丁目(9番を除く)、仁川町2丁目、 <b>甲東園2・3丁目</b> 、段上町3丁目(1番、12～14番)、段上町4・5丁目
93	段上公民館	段上町1丁目(7・10・11番)、 <b>段上町2丁目</b> 、段上町3丁目(2～11番)、段上町6丁目(1～14番)
94	段上幼稚園	段上町1丁目(2～6番、12～19番)、 <b>段上町8丁目</b> (1・2番、6～10番、14番)、上大市2丁目(19・20番)、上大市3丁目、上大市4丁目(6～8番、12～22番)
95	甲武体育館	段上町8丁目(3～5番、11～13番)、 <b>上大市5丁目</b> (1～17番、19～24番、26番)
96	段上小学校	仁川町1丁目(9番)、一里山町、段上町6丁目(15～24番)、 <b>段上町7丁目</b> 、段上町8丁目(15番)、上大市5丁目(18・25番、27～29番)
97	田近野町市営住宅集会所	<b>田近野町</b>
98	甲陵中学校	甲山町(35・45番地)、仁川町3・4・5丁目、仁川町6丁目(1～18番)、仁川百合野町、仁川五ヶ山町、 <b>上甲東園1・2・3丁目</b>
99	上ヶ原小学校	<b>上ヶ原二番町</b> 、上ヶ原三番町(1・2番)、上ヶ原四番町、上ヶ原五番町(1・2・6番)、上甲東園5丁目、門戸西町(1番、10番85号以降)
100	上ヶ原幼稚園	上ヶ原一番町、 <b>上ヶ原三番町</b> (3～7番)、上ヶ原五番町(3～5番)、上ヶ原六番町、上ヶ原山田町(1・3番、4番143号を除く)、上ヶ原山手町
101	上ヶ原南小学校	一ヶ谷町(6・7番)、上ヶ原七番町(1番1・2号・5号(枝番なし)・8・100号を除く)、上ヶ原八番町(6～14番)、 <b>上ヶ原九番町</b> (2・3番)、上ヶ原十番町
102	上ヶ原八番町市営住宅集会所	高座町(12～14・16番)、一ヶ谷町(2～5番)、上ヶ原七番町(1番1・2号・5号(枝番なし)・8・100号)、 <b>上ヶ原八番町</b> (1～5番)、上ヶ原九番町(1番)
103	生瀬惣川集会所	<b>生瀬東町</b> 、塩瀬町生瀬(国道176号線及び県道塩瀬宝塚線以北の区域)
104	宝生ヶ丘自治会集会所	<b>宝生ヶ丘1・2丁目</b> 、生瀬高台(38番12号)
105	生瀬小学校	塩瀬町生瀬(国道176号線及び県道塩瀬宝塚線以北の区域並びに1131番地の103～106、108～109を除く)、花の峯、生瀬武庫川町、 <b>生瀬町1・2丁目</b>
106	生瀬高台集会所	<b>生瀬高台</b> (38番12号を除く)

投票区	投票所	関係区域(ゴシックは投票所所在地)
107	青葉台集会所	<b>青葉台1・2丁目</b>
108	木之元会館	塩瀬町名塩(木之元)、塩瀬町生瀬(1131番地の103～106、108～109)、清瀬台、 <b>名塩木之元</b>
109	東山台小学校	名塩新町、 <b>東山台1・2・3・4・5丁目</b> 、国見台1・2・3・4・5・6丁目、塩瀬町名塩(武田尾)
110	阪急名塩南台中央会館	<b>名塩南台1・2・3・4丁目</b>
111	名塩会館	塩瀬町名塩(武田尾、木之元、東久保を除く)、名塩山荘、名塩ガーデン、名塩平成台、 <b>名塩1・2・3丁目</b>
112	さくらプラザ	名塩茶園町、 <b>名塩さくら台1・2・3・4丁目</b> 、名塩美山
113	東久保会館	塩瀬町名塩(東久保)、 <b>名塩東久保</b> 、名塩赤坂
114	名来公会堂	山口町名来(有馬川以東で中国自動車道以南の区域を除く)、 <b>山口町名来1・2丁目</b>
115	北六甲台小学校	山口町名来(有馬川以東で中国自動車道以南の区域)、山口町下山口3丁目(3番)、山口町下山口5丁目(13～16番、17番(5号を除く))、山口町下山口(有馬川以東、中国自動車道以南、国道176号線以北及び船坂川以西の区域。以下「北六甲台区域」という。)、山口町上山口(国道176号線以北)、 <b>北六甲台1・2・3・4・5丁目</b>
116	山口センター山口ホール	山口町下山口(北六甲台区域を除く)、山口町上山口(国道176号線以北の区域を除く)、山口町金仙寺、山口町金仙寺1・2・3丁目、山口町下山口1・2丁目、山口町下山口3丁目(3番を除く)、 <b>山口町下山口4丁目</b> 、山口町下山口5丁目(1～12番、17番5号)、山口町阪神流通センター1・2・3丁目、山口町上山口1・2・3・4丁目
117	すみれ台集会所式番館	<b>すみれ台1・2・3丁目</b>
118	中野公会堂	山口町中野、 <b>山口町中野1・2・3丁目</b> 、山口町香花園
119	船坂里山学校	<b>山口町船坂</b>

## 開票区一覧表

開票区	開票所
西宮市	市立中央体育館

# 各種選挙の投票状況一覧表

## 1 衆議院議員選挙 (小選挙区)

執行年月日	投票区数	当日有権者数			投票者数			投票率(%)		
		男	女	計	男	女	計	男	女	計
S22. 4. 25(金)	21	29,272	30,512	59,784	19,230	17,432	36,662	65.69	57.13	61.32
S24. 1. 23(日)	19	29,300	31,791	61,091	19,577	16,497	36,074	66.82	51.89	59.05
S27. 10. 1(水)	39	47,478	50,954	98,432	34,270	32,551	66,821	72.18	63.88	67.89
S28. 4. 19(日)	39	51,070	54,845	105,915	33,904	31,716	65,620	66.39	57.83	61.96
S30. 2. 27(日)	41	55,580	59,097	114,677	38,741	35,454	74,195	69.70	59.99	64.70
S33. 5. 22(木)	46	67,485	71,093	138,578	46,224	45,082	91,306	68.50	63.41	65.89
S35. 11. 20(日)	59	78,024	80,766	158,790	47,912	45,445	93,357	61.41	56.27	58.79
S38. 11. 21(木)	63	90,511	91,200	181,711	52,940	50,945	103,885	58.49	55.86	57.17
S42. 1. 29(日)	68	111,757	112,849	224,606	75,996	75,411	151,407	68.00	66.82	67.41
S44. 12. 27(土)	71	122,748	124,205	246,953	73,668	78,124	151,792	60.02	62.90	61.47
S47. 12. 10(日)	71	127,441	131,535	258,976	75,348	77,429	152,777	59.12	58.87	58.99
S51. 12. 5(日)	74	131,260	139,066	270,326	88,539	95,296	183,835	67.45	68.53	68.00
S54. 10. 7(日)	76	132,725	142,843	275,568	77,487	84,611	162,098	58.38	59.23	58.82
S55. 6. 22(日)	76	133,648	144,364	278,012	89,499	97,744	187,243	66.97	67.71	67.35
S58. 12. 18(日)	78	137,610	149,009	286,619	84,844	92,557	177,401	61.66	62.12	61.89
S61. 7. 6(日)	80	141,603	153,714	295,317	87,110	97,134	184,244	61.52	63.19	62.39
H 2. 2. 18(日)	92	147,544	159,704	307,248	99,602	112,202	211,804	67.51	70.26	68.94
H 5. 7. 18(日)	102	152,374	166,906	319,280	98,772	111,047	209,819	64.82	66.53	65.72
H 8. 10. 20(日)	117	148,015	162,715	310,730	87,272	98,947	186,219	58.96	60.81	59.93
H12. 6. 25(日)	118	161,413	178,090	339,503	93,927	104,681	198,608	58.19	58.78	58.50
H15. 11. 9(日)	118	168,647	188,868	357,515	96,844	107,432	204,276	57.42	56.88	57.14
H17. 9. 11(日)	118	171,198	192,553	363,751	113,793	129,495	243,288	66.47	67.25	66.88
H21. 8. 30(日)	120	176,044	200,535	376,579	119,982	132,474	252,456	68.15	66.06	67.04
H24. 12. 16(日)	120	177,223	202,934	380,157	108,453	118,635	227,088	61.20	58.46	59.74
H26. 12. 14(日)	120	177,895	205,002	382,897	97,807	106,204	204,011	54.98	51.81	53.28



2 参議院議員選挙 (選挙区)

執行年月日	投票区数	当日有権者数			投票者数			投票率(%)		
		男	女	計	男	女	計	男	女	計
S22. 4. 20(日)	21	29,272	30,512	59,784	18,549	17,309	35,858	63.37	56.73	59.98
◎ S24. 6. 3(金)	19	29,490	32,074	61,564	6,212	4,774	10,986	21.06	14.88	17.84
◎ S25. 1. 12(木)	20	29,939	32,796	62,735	9,736	8,697	18,433	32.52	26.52	29.38
S25. 6. 4(日)	20	32,213	34,501	66,714	21,322	19,635	40,957	66.19	56.91	61.39
S28. 4. 24(金)	39	50,796	54,582	105,378	27,276	24,430	51,706	53.70	44.76	49.07
S31. 7. 8(日)	41	59,611	63,556	123,167	29,771	26,734	56,505	49.94	42.06	45.88
S34. 6. 2(火)	47	70,575	74,252	144,827	33,265	29,904	63,169	47.13	40.27	43.62
◎ S34. 8. 20(木)	47	70,953	74,500	145,453	11,483	7,236	18,719	16.18	9.71	12.87
S37. 7. 1(日)	50	85,231	87,228	172,459	49,831	48,167	97,998	58.47	55.22	56.82
S40. 7. 4(日)	65	102,237	103,529	205,766	56,463	56,974	113,437	55.23	55.03	55.13
S43. 7. 7(日)	70	118,156	119,450	237,606	72,827	76,107	148,934	61.64	63.71	62.68
S46. 6. 27(日)	71	126,239	128,609	254,848	64,492	66,042	130,534	51.09	51.35	51.22
◎ S47. 11. 5(日)	71	127,009	131,105	258,114	41,295	43,014	84,309	32.51	32.81	32.66
S49. 7. 7(日)	74	128,812	134,870	263,682	87,283	92,758	180,041	67.76	68.78	68.28
S52. 7. 10(日)	75	131,134	139,821	270,955	82,172	89,347	171,519	62.66	63.90	63.30
S55. 6. 22(日)	76	133,648	144,364	278,012	89,470	97,717	187,187	66.94	67.69	67.33
S58. 6. 26(日)	78	136,203	147,641	283,844	70,143	76,262	146,405	51.50	51.65	51.58
S61. 7. 6(日)	80	141,603	153,714	295,317	87,037	97,137	184,174	61.47	63.19	62.36
H 1. 7. 23(日)	85	146,809	159,157	305,966	90,770	101,464	192,234	61.83	63.75	62.83
H 4. 7. 26(日)	102	151,082	164,927	316,009	71,294	78,169	149,463	47.19	47.40	47.30
H 7. 7. 23(日)	114	149,937	164,154	314,091	57,397	61,630	119,027	38.28	37.54	37.90
◎ H 8. 11. 17(日)	117	148,666	163,285	311,951	43,780	48,900	92,680	29.45	29.95	29.71
H10. 7. 12(日)	118	153,767	169,392	323,159	90,144	100,407	190,551	58.62	59.27	58.97
H13. 7. 29(日)	118	164,577	182,373	346,950	89,269	99,317	188,586	54.24	54.46	54.36
H16. 7. 11(日)	118	169,240	189,763	359,003	93,677	102,360	196,037	55.35	53.94	54.61
H19. 7. 29(日)	119	174,804	197,716	372,520	100,783	110,337	211,120	57.65	55.81	56.67
H22. 7. 11(日)	120	176,590	201,073	377,663	96,735	104,574	201,309	54.78	52.01	53.30
H25. 7. 21(日)	120	177,604	203,813	381,417	99,966	108,451	208,417	56.29	53.21	54.64
H28. 7. 10(日)	118	183,488	210,492	393,980	102,453	114,062	216,515	55.84	54.19	54.96

◎は補欠選挙

### 3 兵庫県知事選挙

執行年月日	投票区数	当日有権者数			投票者数			投票率(%)		
		男	女	計	男	女	計	男	女	計
S22. 4. 5(土)	21	28,640	30,008	58,648	18,543	17,423	35,966	64.75	58.06	61.33
S26. 4. 30(月)	39	45,564	49,044	94,608	28,754	29,872	58,626	63.11	60.91	61.97
S29. 12. 12(日)	39	55,228	59,404	114,632	28,300	26,215	54,515	51.24	44.13	47.56
S33. 12. 7(日)	46	64,649	68,636	133,285	20,696	17,812	38,508	32.01	25.95	28.89
S37. 11. 24(土)	63	86,517	88,101	174,618	24,424	22,720	47,144	28.23	25.79	27.00
S41. 11. 20(日)	69	111,352	112,702	224,054	38,989	35,948	74,937	35.01	31.90	33.45
S45. 11. 15(日)	71	122,671	125,051	247,722	50,691	49,011	99,702	41.32	39.19	40.25
S49. 11. 3(日)	74	127,092	133,508	260,600	55,003	56,828	111,831	43.28	42.57	42.91
S53. 10. 29(日)	75	128,565	138,488	267,053	47,063	50,035	97,098	36.61	36.13	36.36
S57. 10. 31(日)	78	133,276	144,805	278,081	45,818	50,372	96,190	34.38	34.79	34.59
S61. 10. 26(日)	80	139,288	151,523	290,811	37,641	40,527	78,168	27.02	26.75	26.88
H 2. 10. 28(日)	97	147,058	160,090	307,148	46,839	54,370	101,209	31.85	33.96	32.95
H 6. 10. 30(日)	112	150,321	165,510	315,831	48,069	56,819	104,888	31.98	34.33	33.21
H10. 10. 25(日)	118	152,626	168,763	321,389	50,375	57,012	107,387	33.01	33.78	33.41
H13. 7. 29(日)	118	161,320	179,668	340,988	88,997	99,109	188,106	55.17	55.16	55.16
H17. 7. 3(日)	118	166,670	188,137	354,807	43,766	48,199	91,965	26.26	25.62	25.92
H21. 7. 5(日)	120	172,410	197,147	369,557	57,191	63,462	120,653	33.17	32.19	32.65
H25. 7. 21(日)	120	174,960	201,305	376,265	99,512	108,165	207,677	56.88	53.73	55.19
H29. 7. 2(日)	119	179,839	207,644	387,483	73,645	82,800	156,445	40.95	39.88	40.37

### 4 兵庫県議会議員選挙

執行年月日	投票区数	当日有権者数			投票者数			投票率(%)		
		男	女	計	男	女	計	男	女	計
S22. 4. 30(水)	21	28,930	30,352	59,282	20,349	20,832	41,181	70.34	68.63	69.47
◎ S23. 6. 15(火)	19	29,268	31,415	60,683	10,233	11,152	21,385	34.96	35.50	35.24
S26. 4. 30(月)	39	45,564	49,044	94,608	28,754	29,872	58,626	63.11	60.91	61.97
S30. 4. 23(土)	41	56,555	60,522	117,077	31,944	34,038	65,982	56.48	56.24	56.36
S34. 4. 23(木)	47	68,998	72,662	141,660	41,077	44,696	85,773	59.53	61.51	60.55
S38. 4. 17(水)	63	87,516	89,088	176,604	48,649	51,884	100,533	55.59	58.24	56.93
S42. 4. 15(土)	69	109,270	111,496	220,766	49,588	56,303	105,891	45.38	50.50	47.97
S46. 4. 11(日)	71	122,015	125,010	247,025	64,265	69,593	133,858	52.67	55.67	54.19
S50. 4. 13(日)	74	126,760	133,424	260,184	67,048	74,003	141,051	52.89	55.46	54.21
S54. 4. 8(日)	75	129,521	139,655	269,176	56,940	63,605	120,545	43.96	45.54	44.78
S58. 4. 10(日)	78	133,573	145,148	278,721	57,682	67,122	124,804	43.18	46.24	44.78
S62. 4. 12(日)	81	138,441	151,165	289,606	62,898	74,210	137,108	45.43	49.09	47.34
H 3. 4. 7(日)	102	145,091	158,903	303,994	59,409	71,682	131,091	40.95	45.11	43.12
H 7. 6. 11(日)	114	144,270	158,894	303,164	67,526	83,538	151,064	46.81	52.57	49.83
◎ H10. 9. 6(日)	118	152,517	168,555	321,072	41,451	46,388	87,839	27.18	27.52	27.36
H11. 4. 11(日)	118	153,121	169,716	322,837	64,307	75,363	139,670	42.00	44.41	43.26
◎ H12. 12. 17(日)	118	160,145	177,683	337,828	26,950	30,310	57,260	16.83	17.06	16.95
H15. 4. 13(日)	118	163,499	183,521	347,020	62,787	73,795	136,582	38.40	40.21	39.36
H19. 4. 8(日)	119	170,822	193,669	364,491	64,164	73,580	137,744	37.56	37.99	37.79
◎ H21. 7. 5(日)	120	172,404	197,141	369,545	56,850	63,084	119,934	32.97	32.00	32.45
H23. 4. 10(日)	120	173,167	198,310	371,477	66,686	74,648	141,334	38.51	37.64	38.05
◎ H27. 1. 25(日)	120	175,933	202,970	378,903	39,464	41,229	80,693	22.43	20.31	21.30
H27. 4. 12(日)	120	174,523	201,606	376,129	63,283	71,796	135,079	36.26	35.61	35.91

◎は補欠選挙

## 5 西宮市長選挙

執行年月日	投票区数	当日有権者数			投票者数			投票率(%)		
		男	女	計	男	女	計	男	女	計
S22. 4. 5(土)	21	28,640	30,008	58,648	18,543	17,423	35,966	64.75	58.06	61.33
S26. 4. 23(月)	39	45,147	48,610	93,757	36,975	40,722	77,697	81.90	83.77	82.87
S30. 4. 30(土)	41	57,153	61,148	118,301	39,265	44,924	84,189	68.70	73.47	71.17
S34. 4. 30(木)	47	70,286	73,934	144,220	49,624	55,921	105,545	70.60	75.64	73.18
S38. 4. 30(火)	63	89,270	90,574	179,844	58,617	66,143	124,760	65.66	73.03	69.37
S42. 4. 28(金)	69	106,685	109,193	215,878	54,586	65,399	119,985	51.17	59.89	55.58
S46. 4. 25(日)	71	120,415	123,631	244,046	66,856	75,994	142,850	55.52	61.47	58.53
S50. 4. 27(日)	74	125,314	132,071	257,385	71,623	83,280	154,903	57.15	63.06	60.18
S54. 4. 22(日)	75	127,851	137,930	265,781	66,122	78,738	144,860	51.72	57.09	54.50
S55. 11. 23(日)	76	130,825	142,025	272,850	48,052	55,658	103,710	36.73	39.19	38.01
S59. 11. 11(日)	78	136,449	148,420	284,869	39,613	46,504	86,117	29.03	31.33	30.23
S63. 10. 30(日)	82	142,225	154,726	296,951	38,212	44,110	82,322	26.87	28.51	27.72
H 4. 11. 1(日)	102	147,940	162,599	310,539	46,746	56,290	103,036	31.60	34.62	33.18
H 8. 11. 17(日)	117	145,863	160,722	306,585	43,791	48,893	92,684	30.02	30.42	30.23
H12. 11. 19(日)	118	159,873	177,331	337,204	53,044	62,751	115,795	33.18	35.39	34.34
H16. 11. 14(日)	118	167,476	188,446	355,922	44,221	51,190	95,411	26.40	27.16	26.81
H20. 11. 16(日)	120	173,788	197,673	371,461	57,204	65,130	122,334	32.92	32.95	32.93
H22. 5. 16(日)	120	172,799	197,514	370,313	58,368	66,233	124,601	33.78	33.53	33.65
H26. 4. 20(日)	120	174,006	200,769	374,775	63,038	73,418	136,456	36.23	36.57	36.41

## 6 西宮市議会議員選挙

執行年月日	投票区数	当日有権者数			投票者数			投票率(%)		
		男	女	計	男	女	計	男	女	計
S22. 4. 30(水)	21	28,930	30,352	59,282	20,349	20,832	41,181	70.34	68.63	69.47
S26. 4. 23(月)	39	45,147	48,610	93,757	36,975	40,722	77,697	81.90	83.77	82.87
S30. 4. 30(土)	41	57,153	61,148	118,301	39,306	44,924	84,230	68.77	73.47	71.20
S34. 4. 30(木)	47	70,286	73,934	144,220	49,642	55,934	105,576	70.63	75.65	73.20
S38. 4. 30(火)	63	89,270	90,574	179,844	58,630	66,154	124,784	65.68	73.04	69.38
S42. 4. 28(金)	69	106,685	109,193	215,878	54,615	65,428	120,043	51.19	59.92	55.61
S46. 4. 25(日)	71	120,415	123,631	244,046	66,882	76,007	142,889	55.54	61.48	58.55
S50. 4. 27(日)	74	125,314	132,071	257,385	71,650	83,300	154,950	57.18	63.07	60.20
S54. 4. 22(日)	75	127,851	137,930	265,781	66,150	78,753	144,903	51.74	57.10	54.52
◎ S55. 11. 23(日)	76	130,825	142,025	272,850	48,010	55,621	103,631	36.70	39.16	37.98
S58. 4. 24(日)	78	132,569	144,311	276,880	66,091	80,520	146,611	49.85	55.80	52.95
S62. 4. 26(日)	81	138,290	151,081	289,371	61,740	74,724	136,464	44.65	49.46	47.16
◎ S63. 10. 30(日)	82	142,225	154,726	296,951	38,169	44,089	82,258	26.84	28.49	27.70
H 3. 4. 21(日)	102	144,416	158,417	302,833	61,329	76,939	138,268	42.47	48.57	45.66
H 7. 6. 11(日)	114	144,201	158,795	302,996	67,515	83,486	151,001	46.82	52.57	49.84
H11. 4. 25(日)	118	153,143	169,792	322,935	65,724	80,543	146,267	42.92	47.44	45.29
H15. 4. 27(日)	118	163,450	183,554	347,004	64,633	78,900	143,533	39.54	42.98	41.36
◎ H16. 11. 14(日)	118	167,476	188,446	355,922	44,183	51,175	95,358	26.38	27.16	26.79
H19. 4. 22(日)	119	170,582	193,528	364,110	66,799	79,437	146,236	39.16	41.05	40.16
◎ H20. 11. 16(日)	120	173,788	197,673	371,461	57,107	65,079	122,186	32.86	32.92	32.89
◎ H22. 5. 16(日)	120	172,799	197,514	370,313	58,310	66,207	124,517	33.74	33.52	33.62
H23. 4. 24(日)	120	172,946	198,141	371,087	63,856	73,994	137,850	36.92	37.34	37.15
H27. 4. 26(日)	120	174,402	201,535	375,937	62,667	73,673	136,340	35.93	36.56	36.27

◎は補欠選挙

兵庫県瀬戸内海海区漁業  
調整委員会委員補欠選挙

(平成29年9月14日執行)



# 兵庫県瀬戸内海海区漁業調整委員会委員補欠選挙

## 1 概 要

平成 29 年 7 月 26 日、委員の辞職による欠員が生じたため、兵庫県瀬戸内海海区漁業調整委員会委員補欠選挙が行われることとなった。兵庫県選挙管理委員会で、9 月 5 日に告示し、9 月 14 日に執行することが決定した。

今回の選挙については、西宮市（3 人）、芦屋市（6 人）、尼崎市（5 人）の有権者が少数であったため、県選挙管理委員会に合同開票区の設置を届け出、前回同様に 3 市の投・開票の合区に関する合意書を締結し、県選挙管理委員会の承認を得て、各市事務分担を確認しながら執行することとなった。

また、今回も立候補届が選挙すべき委員の数（1 名）を超えないため、無投票となった。

## 2 事務日程表

月 日	曜日	期日前	事 務 内 容
あらかじめ			投・開票区合区に関する尼崎市・芦屋市との協議
7. 31	月	45	県選挙管理委員会に対する合同開票区の設置届出
8. 18	金	27	三市で合区に関する合意書を締結 県選挙管理委員会に対する三市の合意報告
29	火	16	立候補届出関係諸用紙を県選管より受領
9. 5	火	9	投票関係諸用紙を県選管より受領 選挙期日の告示・開票区の合区の告示（県選管） 投票所開閉時刻の変更告示（市選管） 候補者氏名等の通知・選挙の無投票の通知（県選管）
14	木	0	選挙期日
15	金	後 1	選挙会、当選人の告示、当選証書の付与（県選管）

## 3 候補者及び当選人に関する調

候補者及び 当選人の氏名	住 所	生年月日	党 派	職 業
福 田 一 義	兵庫県神戸市長田区野田町 4 丁目 2 番 15 号	昭和 28 年 3 月 11 日	無 所 属	神戸市漁業協同組合 代表理事組合長

#### 4 選挙執行状況

選挙期日	定数	候補者数	投票の有無	有権者数			投票者数			投票率(%)	備考 (選挙名)
				男	女	計	男	女	計		
S25. 8. 15	7	9	有投票	230	8	238	191	7	198	83.19	摂津海区
S27. 8. 13	7	7	無投票	358	80	438					〃
S29. 8. 12	7	7	無投票	290	135	425					〃
S31. 8. 10	7	7	無投票	344	145	489					摂津播磨海区
S33. 8. 8	7	7	無投票	263	97	360					〃
S35. 8. 9	7	7	無投票	216	18	234					〃
S37. 8. 8	7	7	無投票	151	0	151					瀬戸内海海区
S39. 8. 6	7	7	無投票	146	0	146					〃
◎S40. 7. 13	2	2	無投票	121	0	121	⇔ (S40. 12. 20 現在)				〃
S43. 8. 6	9	14	有投票	120	0	120	117	0	117	97.50	〃
S47. 8. 4	9	9	無投票	115	10	125					〃
S51. 8. 4	9	9	無投票	22	0	22					〃
S55. 8. 6	9	9	無投票	19	0	19					〃
S59. 8. 2	9	9	無投票	18	0	18					〃
S63. 8. 4	9	9	無投票	12	0	12					〃
H 4. 8. 6	9	9	無投票	1	0	1					〃
H 8. 8. 1	9	9	無投票	1	0	1					〃
H12. 8. 3	9	9	無投票	1	0	1					〃
◎H13. 3. 8	1	1	無投票	1	0	1					〃
◎H13. 8. 16	1	1	無投票	1	0	1					〃
◎H14. 10. 17	1	1	無投票	1	0	1					〃
H16. 8. 5	9	9	無投票	1	0	1					〃
◎H17. 5. 26	1	1	無投票	1	0	1					〃
H20. 7. 31	9	9	無投票	3	0	3					〃
◎H22. 6. 10	1	1	無投票	2	0	2					〃
H24. 8. 2	9	9	無投票	2	0	2					〃
H28. 8. 3	9	9	無投票	2	0	2					〃
◎H29. 9. 14	1	1	無投票	3	0	3					〃

◎は補欠選挙

(注) 有権者数は、無投票の場合は前年12月5日確定の選挙人名簿登録者数である。

摂津海区＝摂津海区漁業調整委員会委員選挙

摂津播磨海区＝摂津播磨海区漁業調整委員会委員選挙

瀬戸内海海区＝兵庫県瀬戸内海海区漁業調整委員会委員選挙

H29. 11 刊行



この冊子は再生紙を使用しています。